

Realsteuervergleich in Mecklenburg-Vorpommern

2006

Bestell-Nr.: L273 2006 00
Herausgabe: 12. Juli 2007
Printausgabe: EUR 4,00

Herausgeber: Statistisches Amt Mecklenburg-Vorpommern, Lübecker Straße 287, 19059 Schwerin,
Telefon: 0385 4801-0, Telefax: 0385 4801-4123, Internet: <http://www.statistik-mv.de>, E-Mail: statistik.post@statistik-mv.de

Zuständiger Dezernent: Reinhard Jonas, Telefon: 0385 4801-4258

© Statistisches Amt Mecklenburg-Vorpommern, Schwerin, 2007
Vervielfältigung und Verbreitung, auch auszugsweise, mit Quellenangabe gestattet.

Zeichenerklärungen und Abkürzungen

-	nichts vorhanden
0	weniger als die Hälfte von 1 in der letzten besetzten Stelle, jedoch mehr als nichts
.	Zahlenwert unbekannt oder geheim zu halten
...	Zahl lag bei Redaktionsschluss noch nicht vor
x	Aussage nicht sinnvoll oder Fragestellung nicht zutreffend
/	keine Angabe, da Zahlenwert nicht ausreichend genau oder nicht repräsentativ
()	Zahl hat eingeschränkte Aussagefähigkeit
p	vorläufige Zahl
s	geschätzte Zahl
r	berichtigte Zahl

Abweichungen in den Summen erklären sich aus dem Auf- und Abrunden der Einzelwerte.

Inhaltsverzeichnis

	Seite
Vorbemerkungen	3
Erläuterung der Begriffe	3
Tabellen	
1.1 Realsteuervergleich 2006 nach Größenklassen	4
1.2 Realsteuervergleich 2006 nach Kreisen	5
1.3 Realsteuervergleich 2006 nach Gemeinden	6 - 31
2.1 Übersicht über die Streuung der Hebesätze 2006 nach Größenklassen	32 - 33
2.2 Übersicht über die Streuung der Hebesätze 2006 nach Kreisen	34 - 35
Grafiken	
1. Gewogene Durchschnittshebesätze 2006 nach Kreisen	36
2. Realsteueraufbringungskraft und Steuereinnahmekraft je Einwohner 2006 nach Kreisen	36
3. Struktur der kassenmäßigen Steuereinnahmen der Städte und Gemeinden	36

Vorbemerkungen

Der Bericht enthält Angaben über das Istaufkommen, die Grundbeträge und die Hebesätze von Grundsteuer A, Grundsteuer B und Gewerbesteuer auf der Basis der vierteljährlichen Kassenstatistik, bereinigt um die von den Rechnungs- und Gemeindeprüfungsämtern für das Jahr 2006 vorgenommenen Korrekturen, den Anteil der Gemeinden an der Einkommensteuer (Lohn-, veranlagte Einkommensteuer, Zinsabschlag) und der Umsatzsteuer sowie die von ihnen an Bund und Länder abgeführte Gewerbesteuerumlage.

Den Relativberechnungen (EUR je Einwohner) lagen die fortgeschriebenen Einwohnerzahlen zum 30.6.2006 zugrunde. Stichtag für die Zuordnung zu den Gemeindegrößenklassen war ebenfalls der 30.6.2006 und für den Gebietsstand der 31.12.2006.

Demnach enthalten die Tabellen die Angaben folgender Städte und Gemeinden:

Gemeinden mit ... Einwohnern	Anzahl am 31.12.2006	Einwohner am 30.6.2006
Kreisfreie Städte		
20 000 bis unter 50 000	1	45 252
50 000 bis unter 100 000	4	276 231
100 000 bis unter 200 000	1	199 097
200 000 bis unter 500 000		
Zusammen.....	6	520 580
Kreisangehörige Städte und Gemeinden		
unter 1 000	591	306 243
1 000 bis unter 3 000	166	267 324
3 000 bis unter 5 000	41	159 122
5 000 bis unter 10 000	26	170 004
10 000 bis unter 20 000	16	202 816
20 000 und mehr	3	74 900
Zusammen.....	843	1 180 409
Mecklenburg-Vorpommern insgesamt	849	1 700 989

Rechtsgrundlagen

Rechtsgrundlage ist das Finanz- und Personalstatistikgesetz (FPStatG) in der Fassung der Bekanntmachung vom 22. Februar 2006 (BGBl. I S. 438) in Verbindung mit dem Bundesstatistikgesetz (BStatG) vom 22. Januar 1987 (BGBl. I S. 462, 565), zuletzt geändert durch Artikel 2 des Gesetzes vom 9. Juni 2005 (BGBl. I S. 1534).

Erläuterung der Begriffe

Gemeindeanteil an der Einkommensteuer

Schlüsselmäßige Verteilung eines prozentualen Anteils des Aufkommens an Lohn- und veranlagter Einkommensteuer sowie des Aufkommens aus dem Zinsabschlag (einschließlich der Zerlegungsanteile); Berechnungsgrundlage ist die Jahresschlussrechnung.

Gemeindeanteil an der Umsatzsteuer

Schlüsselmäßige Verteilung eines prozentualen Anteils des Gesamtaufkommens, das allen Gemeinden der Bundesrepublik an der Umsatzsteuer zusteht; Berechnungsgrundlage ist die Jahresschlussrechnung.

Gewerbesteuerumlage

Betrag, der sich durch die Anwendung eines Vervielfältigers (von-Hundert-Satz) auf den Grundbetrag ergibt.

Gewogene Durchschnittshebesätze

Summe der Istaufkommen je Realsteuerart, dividiert durch die Summe der Grundbeträge je Realsteuerart, multipliziert mit 100. Für jede Aggregationsstufe (z. B. Land, Kreis, Gemeindegrößenklasse) gibt es entsprechende Durchschnittshebesätze.

Grundbetrag

Istaufkommen je Realsteuerart, dividiert durch den jeweiligen Hebesatz, multipliziert mit 100 (fiktiver Messbetrag).

Hebesätze

In Prozentzahlen ausgedrückte Steuersätze von Grundsteuer A, Grundsteuer B und Gewerbesteuer.

Realsteueraufbringungskraft

Multiplikation der Grundbeträge der Gemeinden je Realsteuerart mit dem jeweiligen gewogenen Landesdurchschnittshebesatz, dividiert durch 100. Die Summe der so errechneten Größen ergibt dann die Realsteueraufbringungskraft.

Realsteuer-Istaufkommen

Kassenmäßiges Istaufkommen der Gemeinden von Grundsteuer A (für land- und forstwirtschaftliche Betriebe), Grundsteuer B (für die übrigen bebauten und unbebauten Grundstücke) und Gewerbesteuer nach Ertrag.

Steuereinnahmekraft

Realsteueraufbringungskraft plus Gemeindeanteil an der Umsatzsteuer plus Gemeindeanteil an der Einkommensteuer plus Familienleistungsausgleich minus Gewerbesteuerumlage.

1.1 Realsteuervergleich 2006 nach Größenklassen

Gebietskörperschaftsgruppe ----- Gemeindegrößenklasse ¹⁾ von ... bis unter ... Einwohnern	Einwohner am 30.6.2006	Realsteuer-Istaufkommen			Realsteuer-Grundbeträge		
		Grundsteuer		Gewerbe- steuer	Grundsteuer		Gewerbe- steuer
		A	B		A	B	
1 000 EUR							
Kreisfreie Städte							
20 000 - 50 000	45 252	25	3 720	14 282	8	954	3 758
50 000 - 100 000	276 231	104	25 324	60 262	42	6 219	15 542
100 000 - 200 000	199 097	59	18 433	50 761	23	4 189	11 537
zusammen	520 580	188	47 478	125 305	74	11 362	30 837
Kreisangehörige Gemeinden							
unter 1 000	306 243	7 057	18 951	23 397	2 935	6 106	8 657
1 000 - 3 000	267 324	3 248	19 002	29 781	1 320	6 091	10 408
3 000 - 5 000	159 122	1 220	11 308	19 868	508	3 553	6 650
5 000 - 10 000	170 004	894	13 694	55 489	376	4 195	23 345
10 000 - 20 000	202 816	363	15 711	39 558	154	4 646	11 581
20 000 - 50 000	74 900	75	5 574	11 747	31	1 695	3 916
zusammen	1 180 409	12 857	84 240	179 840	5 325	26 286	64 556
Mecklenburg-Vorpommern.....	1 700 989	13 045	131 718	305 145	5 399	37 647	95 393

Gebietskörperschaftsgruppe ----- Gemeindegrößenklasse ¹⁾ von ... bis unter ... Einwohnern	Gewogene Durchschnitts- hebesätze			Realsteuer- aufbringungskraft		Gemeindeanteil an der		Ge- werbe- steuer- umlage	Steuer- einnahmekraft	
	Grundsteuer		Ge- werbe- steuer			Einkom- men- steuer	Umsatz- steuer			
	A	B		1 000 EUR	EUR/ EW			1 000 EUR		EUR/ EW
	%									
Kreisfreie Städte										
20 000 - 50 000	300	390	380	15 380	340	4 061	1 210	1 428	20 329	449
50 000 - 100 000	246	407	388	71 573	259	31 166	12 595	5 906	117 916	427
100 000 - 200 000	250	440	440	51 617	259	21 266	8 588	4 384	82 878	416
zusammen.....	254	418	406	138 571	266	56 492	22 393	11 718	221 123	425
Kreisangehörige Gemeinden										
unter 1 000	240	310	270	56 149	183	20 008	2 949	3 282	81 274	265
1 000 - 3 000	246	312	286	57 793	216	23 157	4 977	3 960	88 273	330
3 000 - 5 000	240	318	299	34 929	220	13 350	3 046	2 527	52 434	330
5 000 - 10 000	238	326	238	90 261	531	13 080	4 308	8 871	102 340	602
10 000 - 20 000	235	338	342	53 674	265	16 949	6 801	4 401	77 639	383
20 000 - 50 000	240	329	300	18 530	247	6 770	2 649	1 488	28 305	378
zusammen.....	241	320	279	311 337	264	93 313	24 730	24 529	430 263	365
Mecklenburg-Vorpommern.....	242	350	320	449 908	264	149 805	47 123	36 247	651 386	383

1) Zuordnung nach dem Bevölkerungsstand vom 30.6.2006 im Gebiet vom 31.12.2006

1.2 Realsteuervergleich 2006 nach Kreisen

Kreisfreie Stadt Landkreis Land	Einwohner am 30.6.2006	Realsteuer-Istaufkommen			Realsteuer-Grundbeträge		
		Grundsteuer		Gewerbe- steuer	Grundsteuer		Gewerbe- steuer
		A	B		A	B	
1 000 EUR							
Kreisfreie Städte							
Greifswald	53 059	21	3 926	11 495	9	969	2 910
Neubrandenburg	68 007	20	6 893	17 904	10	1 681	4 774
Rostock	199 097	59	18 433	50 761	23	4 189	11 537
Schwerin	96 542	41	9 571	22 060	16	2 334	5 657
Stralsund	58 623	22	4 934	8 802	7	1 234	2 200
Wismar	45 252	25	3 720	14 282	8	954	3 758
Landkreise							
Bad Doberan	119 620	909	9 032	22 005	387	2 891	7 068
Demmin	86 079	1 319	5 021	39 159	548	1 644	17 751
Güstrow	105 193	1 234	6 711	12 861	556	2 025	4 451
Ludwigslust	127 949	1 026	10 100	21 814	461	3 249	7 698
Mecklenburg-Strelitz	83 013	1 042	5 700	6 455	412	1 780	2 261
Müritz	67 316	801	5 430	7 753	330	1 683	2 614
Nordvorpommern	111 697	1 386	7 584	11 999	513	2 421	4 205
Nordwestmecklenburg	119 937	1 717	7 477	13 635	715	2 374	4 999
Ostvorpommern	109 816	1 021	8 661	13 594	429	2 662	4 193
Parchim	102 136	1 065	6 767	13 348	447	2 112	4 338
Rügen	70 848	671	6 747	10 591	250	1 974	3 094
Uecker-Randow	76 805	665	5 010	6 625	277	1 469	1 885
Mecklenburg-Vorpommern	1 700 989	13 045	131 718	305 145	5399	37 647	95 393

Kreisfreie Stadt Landkreis Land	Gewogene Durchschnitts- hebesätze			Realsteueraufbrin- gungskraft		Gemeindeanteil an der		Ge- werbe- steuer- umlage	Steuereinnahmekraft	
	Grundsteuer		Ge- werbe- steuer			Einkom- mensteuer	Umsatz- steuer			
	A	B		1 000 EUR	EUR/EW			1 000 EUR	EUR/EW	
%										
Kreisfreie Städte										
Greifswald	230	405	395	12 723	240	6 031	1 534	1 106	20 824	392
Neubrandenburg	200	410	375	21 179	311	7 932	3 559	1 814	33 015	485
Rostock	250	440	440	51 617	259	21 266	8 588	4 384	82 878	416
Schwerin	260	410	390	26 299	272	11 734	5 558	2 149	44 637	462
Stralsund	300	400	400	11 373	194	5 470	1 944	836	19 439	332
Wismar	300	390	380	15 380	340	4 061	1 210	1 428	20 329	449
Landkreise										
Bad Doberan	235	312	311	33 661	281	12 195	2 317	2 686	48 808	408
Demmin	241	305	221	63 859	742	5 451	1 792	6 745	65 841	765
Güstrow	222	331	289	22 668	215	7 894	2 189	1 678	33 223	316
Ludwigslust	223	311	283	37 105	290	11 321	2 760	2 931	51 337	401
Mecklenburg-Strelitz	253	320	286	14 455	174	6 466	1 664	859	23 486	283
Müritz	242	323	297	15 049	224	4 978	1 746	993	22 136	329
Nordvorpommern	270	313	285	23 160	207	8 219	1 924	1 598	33 944	304
Nordwestmecklenburg	240	315	273	26 025	217	10 370	2 588	1 905	39 901	333
Ostvorpommern	238	325	324	23 764	216	7 673	2 262	1 593	34 195	311
Parchim	238	320	308	22 347	219	8 466	2 101	1 649	33 571	329
Rügen	269	342	342	17 406	246	5 264	1 784	1 176	24 712	349
Uecker-Randow	240	341	352	11 838	154	5 016	1 605	716	19 108	249
Mecklenburg-Vorpommern	242	350	320	449 908	264	149 805	47 123	36 247	651386	383

1.3 Realsteuervergleich 2006

Ge- mei- de- num- mer	Gemeinde	Ein- wohner am 30.6.2006	Gemeindeanteil an der		Gewerbe- steuerum- lage	Realsteuer- Istaufkommen		Da		
			Einkom- men- steuer	Umsatz- steuer		EUR	EUR/EW	Grundsteuer A		
								Auf- kommen	Grund- betrag	Hebe- satz
			EUR	EUR		%				
01000	Greifswald, Hansestadt	53 059	6 030 823	1 533 522	1 105 882	15 442 855	291	21 155	9 198	230
02000	Neubrandenburg, Stadt	68 007	7 931 639	3 559 136	1 814 293	24 817 400	365	19 893	9 947	200
03000	Rostock, Hansestadt.....	199 097	21 265 594	8 587 866	4 383 899	69 252 971	348	58 606	23 442	250
04000	Schwerin, Landeshauptstadt	96 542	11 733 662	5 558 281	2 149 475	31 671 504	328	40 570	15 604	260
05000	Stralsund, Hansestadt.....	58 623	5 469 606	1 943 882	836 165	13 758 203	235	22 370	7 457	300
06000	Wismar, Hansestadt	45 252	4 060 631	1 210 115	1 428 229	18 027 761	398	25 083	8 361	300
Landkreis Bad Doberan										
51001	Admannshagen-Bargeshagen.....	2 866	451 377	77 408	123 658	1 188 905	415	10 351	5 176	200
51002	Alt Bukow.....	556	25 423	1 235	381	48 803	88	13 936	6 968	200
51004	Bad Doberan, Stadt.....	11 424	1 156 300	375 003	558 517	6 473 116	567	14 120	7 060	200
51006	Bartenshagen-Parkentin.....	1 270	145 311	20 965	24 348	280 129	221	9 291	4 646	200
51007	Bastorf.....	1 143	70 213	6 240	14 359	240 126	210	30 370	10 123	300
51008	Benitz.....	385	36 477	-	6 147	77 198	201	6 547	2 786	235
51009	Bentwisch.....	2 565	292 465	136 839	274 684	2 612 133	1 018	9 839	3 936	250
51010	Biendorf.....	1 312	68 221	24 961	16 590	259 782	198	34 561	11 520	300
51011	Blankenhagen	882	91 591	2 973	3 184	66 065	75	5 174	2 587	200
51013	Bürgerende-Rethwisch.....	1 739	194 536	16 619	51 210	556 038	320	9 720	3 888	250
51014	Bröbberow.....	508	42 425	1 899	4 253	74 081	146	13 675	4 558	300
51015	Broderstorf.....	3 012	438 435	52 763	77 012	889 587	295	13 095	6 548	200
51016	Cammin	854	81 254	4 542	4 239	102 035	119	17 621	5 874	300
51017	Damm	657	56 986	6 691	5 720	85 270	130	9 596	4 798	200
51018	Dummerstorf.....	2 647	311 295	48 975	22 138	345 608	131	21 651	10 826	200
51019	Elmenhorst/Lichtenhagen	4 242	662 437	153 130	171 677	1 647 892	388	7 568	3 027	250
51020	Gelbensande.....	1 794	218 940	12 464	- 42 271	- 241 646	- 135	6 654	2 662	250
51021	Gnewitz.....	222	12 449	3 162	239	18 977	85	7 332	2 933	250
51022	Graal-Müritz.....	4 241	406 091	62 292	45 946	692 751	163	1 478	739	200
51023	Grammow.....	202	9 512	-	157	23 743	118	13 191	4 397	300
51028	Hohenfelde.....	845	84 415	19 736	745	85 567	101	9 855	4 928	200
51033	Kassow.....	391	15 625	1 461	1 282	40 397	103	7 254	3 087	235
51034	Kavelstorf	1 215	112 265	83 756	76 712	789 184	650	13 160	5 264	250
51035	Kessin	1 474	206 506	28 984	40 179	409 583	278	4 694	2 347	200
51036	Kirch Mulsow.....	362	10 727	2 432	528	29 712	82	10 293	5 147	200
51037	Klein Kussewitz.....	752	53 076	3 860	1 972	63 294	84	9 921	4 961	200
51040	Kritzow	3 212	498 687	99 227	162 752	1 523 182	474	13 232	5 293	250
51041	Kröpelin, Stadt.....	5 027	330 261	80 160	44 464	672 619	134	38 513	19 257	200
51042	Kühlungsborn, Stadt	7 345	615 100	127 486	195 723	2 440 278	332	8 538	4 269	200
51043	Lambrechtshagen.....	2 967	446 419	101 324	55 839	700 054	236	10 467	4 187	250
51044	Lieblingshof.....	704	62 350	10 409	5 564	85 767	122	11 743	5 872	200
51045	Mandelshagen.....	273	29 047	320	299	26 354	97	5 340	2 670	200
51046	Mönchhagen	1 093	140 413	10 207	5 370	130 160	119	8 297	3 319	250
51047	Neubukow, Stadt	4 270	287 431	67 491	60 312	722 624	169	13 581	6 791	200
51049	Nienhagen.....	1 765	253 096	10 056	14 443	252 733	143	2 237	1 119	200
51050	Nustrow	161	10 711	278	1 025	26 717	166	9 055	3 018	300
51051	Papendorf.....	2 463	281 664	34 234	20 203	306 848	125	17 752	7 101	250
51053	Pölchow	978	116 653	1 508	588	60 256	62	7 980	3 192	250
51054	Poppendorf	753	110 841	26 115	3 205	210 827	280	7 359	3 680	200
51055	Prisannewitz.....	615	59 202	5 240	11 042	129 436	210	10 999	5 500	200
51059	Reddelich.....	883	57 017	5 578	3 085	84 361	96	7 360	2 944	250
51062	Rerik, Stadt.....	2 370	169 279	34 315	16 289	429 897	181	26 531	10 612	250
51063	Retschow	1 000	82 048	2 022	2 193	80 362	80	10 635	5 318	200
51064	Roggentin	2 612	321 543	77 309	89 843	963 659	369	7 556	3 022	250
51066	Rövershagen	2 465	287 401	22 511	40 434	473 827	192	12 267	4 907	250
51067	Rukieten.....	343	34 425	287	1 041	28 268	82	4 921	2 461	200
51068	Sanitz.....	5 895	640 761	85 603	82 683	901 016	153	50 359	25 180	200
51071	Schwaan, Stadt	5 329	418 751	54 460	42 056	668 593	125	21 407	9 109	235
51072	Selpin.....	550	32 448	2 327	2 300	59 418	108	18 762	6 254	300
51073	Stäbelow	1 318	188 471	36 356	40 186	434 773	330	12 772	5 109	250
51074	Steffenshagen.....	500	42 830	3 068	3 402	63 355	127	6 366	3 183	200
51075	Steinfeld.....	604	50 918	749	2 862	59 005	98	7 000	3 500	200
51076	Stubendorf	142	8 285	-	- 412	10 910	77	6 937	2 312	300
51077	Tessin, Stadt	4 086	326 350	102 492	36 203	534 041	131	16 823	5 608	300
51078	Thelkow	502	40 658	3 416	7 611	104 564	208	16 824	6 730	250
51079	Thulendorf	544	68 910	4 359	584	44 733	82	5 998	2 999	200
51080	Vorbeck	340	24 493	1 400	1 181	39 672	117	10 069	4 285	235
51082	Wiendorf.....	789	59 084	1 668	1 187	54 145	69	5 566	2 226	250
51083	Wittenbeck.....	759	62 228	20 970	10 448	146 114	193	5 445	2 723	200
51084	Zarnewanz	414	21 647	3 934	1 525	39 997	97	9 304	3 721,6	250

nach Gemeinden

von						Realsteueraufbringungskraft		Steuereinnahmekraft		Gemeinde-nummer
Grundsteuer B			Gewerbesteuer							
Auf-kommen	Grund-betrag	Hebe-satz	Auf-kommen	Grund-betrag	Hebe-satz	EUR	EUR/EW	EUR	EUR/EW	
EUR		%	EUR		%					
3 926 343	969 467	405	11 495 357	2 910 217	395	12 723 321	240	20 824 198	392	01000
6 893 295	1 681 291	410	17 904 212	4 774 457	375	21 178 932	311	33 015 489	485	02000
18 433 400	4 189 409	440	50 760 965	11 536 583	440	51 617 428	259	82 878 388	416	03000
9 570 508	2 334 270	410	22 060 426	5 656 519	390	26 298 727	272	44 636 700	462	04000
4 934 092	1 233 523	400	8 801 741	2 200 435	400	11 372 511	194	19 439 408	332	05000
3 720 383	953 944	390	14 282 295	3 758 499	380	15 380 478	340	20 328 853	449	06000
202 305	67 435	300	976 249	325 416	300	1 289 383	450	1 817 437	634	51001
31 845	10 615	300	3 022	1 007	300	57 196	103	90 396	163	51002
1 020 783	300 230	340	5 438 213	1 469 787	370	5 769 039	505	7 056 728	618	51004
78 611	26 204	300	192 227	64 076	300	307 868	242	489 369	385	51006
96 380	32 127	300	113 376	37 792	300	257 750	226	338 966	297	51007
22 119	6 506	340	48 532	16 177	300	81 240	211	121 504	316	51008
433 734	144 578	300	2 168 560	722 853	300	2 827 612	1 102	3 061 881	1 194	51009
94 247	31 416	300	130 974	43 658	300	277 402	211	372 573	284	51010
44 127	14 709	300	16 764	8 382	200	84 525	96	200 850	228	51011
142 021	47 340	300	404 297	134 766	300	606 113	349	819 037	471	51013
25 691	7 447	345	34 715	11 198	310	72 888	143	124 513	245	51014
268 500	89 500	300	607 992	202 664	300	977 236	324	1 510 824	502	51015
50 946	16 982	300	33 468	11 156	300	109 292	128	212 977	249	51016
30 515	10 172	300	45 159	15 053	300	95 332	145	168 808	257	51017
178 308	59 436	300	145 649	58 260	250	420 465	159	843 374	319	51018
284 970	94 990	300	1 355 354	451 785	300	1 784 827	421	2 609 123	615	51019
85 404	28 468	300	- 333 704	- 111 235	300	- 249 787	- 139	83 513	47	51020
9 742	3 247	300	1 903	634	300	20 476	92	39 238	177	51021
328 537	109 512	300	362 736	120 912	300	771 710	182	1 304 741	308	51022
9 306	3 102	300	1 246	415	300	22 805	113	34 751	172	51023
69 824	23 275	300	5 888	1 963	300	99 614	118	226 009	267	51028
23 015	6 769	340	10 128	3 376	300	41 940	107	61 999	159	51033
170 389	56 796	300	605 635	201 878	300	857 201	706	1 007 084	829	51034
87 668	29 223	300	317 221	105 740	300	446 155	303	697 705	473	51035
15 229	5 076	300	4 190	1 397	300	34 663	96	50 215	139	51036
37 779	12 593	300	15 594	5 198	300	72 671	97	142 091	189	51037
225 063	75 021	300	1 284 887	428 296	300	1 645 299	512	2 216 271	690	51040
306 457	102 152	300	327 649	117 018	280	778 242	155	1 234 141	246	51041
886 540	253 297	350	1 545 200	515 067	300	2 544 124	346	3 258 501	444	51042
248 750	82 917	300	440 837	146 946	300	770 267	260	1 383 747	466	51043
37 411	12 470	300	36 613	14 645	250	104 663	149	188 838	268	51044
18 642	6 214	300	2 372	791	300	30 721	113	67 700	248	51045
79 454	22 701	350	42 409	14 136	300	132 662	121	316 151	289	51046
232 882	77 627	300	476 161	158 720	300	795 717	186	1 168 605	274	51047
136 468	45 489	300	114 028	38 009	300	283 440	161	601 076	341	51049
9 548	3 183	300	8 114	2 705	300	27 079	168	39 960	248	51050
129 590	43 197	300	159 506	53 169	300	338 365	137	710 767	289	51051
47 620	15 873	300	4 656	1 552	300	68 213	70	217 555	222	51053
178 147	59 382	300	25 321	8 440	300	243 650	324	407 587	541	51054
31 247	10 416	300	87 190	29 063	300	142 696	232	212 219	345	51055
52 638	15 039	350	24 363	8 121	300	85 709	97	160 746	182	51059
274 767	78 505	350	128 599	42 866	300	437 426	185	670 832	283	51062
58 173	19 391	300	11 554	5 777	200	99 170	99	203 392	203	51063
246 810	82 270	300	709 293	236 431	300	1 051 438	403	1 448 016	554	51064
142 342	47 447	300	319 218	106 406	300	518 231	210	865 979	351	51066
17 865	5 955	300	5 482	2 741	200	35 547	104	78 593	229	51067
328 446	109 482	300	522 211	217 588	240	1 139 902	193	1 958 086	332	51068
315 148	92 691	340	332 038	110 679	300	700 347	131	1 245 543	234	51071
22 473	7 491	300	18 183	6 061	300	60 707	110	102 019	185	51072
104 740	34 913	300	317 261	105 754	300	472 780	359	708 748	538	51073
30 107	10 036	300	26 882	8 961	300	71 466	143	125 626	251	51074
29 404	9 801	300	22 601	7 534	300	66 847	111	129 519	214	51075
7 010	2 337	300	- 3 037	- 1 085	280	10 293	72	21 246	150	51076
250 451	83 484	300	266 767	95 274	280	610 396	149	1 091 912	267	51077
27 652	9 217	300	60 088	20 029	300	112 578	224	160 113	319	51078
34 124	11 375	300	4 611	1 537	300	51 959	96	143 411	264	51079
20 277	5 964	340	9 326	3 109	300	41 162	121	72 544	213	51080
39 204	11 531	340	9 375	3 125	300	55 717	71	131 372	167	51082
58 181	19 394	300	82 488	27 496	300	162 385	214	252 082	332	51083
20 653	6 884	300	10 040	4 016	250	45 924	111	75 875	183	51084

Ge- mei- de- num- mer	Gemeinde	Ein- wohner am 30.6.2006	Gemeindeanteil an der		Gewerbe- steuerum- lage	Realsteuer- Istaufkommen		Da		
			Einkom- men- steuer	Umsatz- steuer		EUR	EUR/EW	Grundsteuer A		
								Auf- kommen	Grund- betrag	Hebe- satz
51085	Ziesendorf.....	1 361	143 828	11 752	33 978	369 277	271	22 473	8 989	250
51086	Satow.....	5 906	543 493	103 990	173 139	1 820 411	308	89 003	40 456	220
51087	Am Salzhaff.....	501	29 271	7 743	4 444	99 246	198	21 136	7 045	300
51088	Carinerland.....	1 221	45 032	7 851	25 022	290 379	238	37 146	12 382	300
Landkreis Demmin										
52001	Alt Tellin.....	493	25 706	6 710	6 503	88 314	179	16 143	8 072	200
52002	Altenhagen.....	369	17 632	1 762	705	30 809	83	8 938	2 979	300
52003	Altentreptow, Stadt.....	6 231	488 140	256 735	214 522	2 125 181	341	39 609	16 504	240
52004	Bartow.....	580	29 646	2 879	916	48 318	83	16 407	8 204	200
52005	Basedow.....	781	41 690	3 628	5 368	117 439	150	17 074	6 830	250
52007	Beggerow.....	639	31 549	2 011	3 177	65 004	102	20 132	8 053	250
52008	Bentzin.....	958	33 272	33 438	6 532	104 217	109	18 457	9 229	200
52010	Bredenfelde.....	197	12 434	566	129	17 218	87	7 800	3 120	250
52011	Breesen.....	588	31 759	6 008	307	51 907	88	23 842	7 947	300
52012	Breest.....	182	11 760	297	1 656	22 738	125	5 282	2 641	200
52013	Briggow.....	365	31 563	829	805	34 169	94	13 841	5 536	250
52015	Burow.....	1 168	95 546	13 195	3 269	95 872	82	10 431	5 216	200
52016	Daberkow.....	412	15 504	867	5 230	68 714	167	10 633	5 317	200
52017	Dargun, Stadt.....	5 075	302 831	84 162	144 240	1 488 024	293	67 453	26 981	250
52018	Demmin, Hansestadt.....	12 753	953 794	448 713	313 948	3 356 632	263	30 281	15 141	200
52019	Duckow.....	272	18 096	278	1 433	36 152	133	13 260	5 304	250
52020	Düvier.....	574	22 022	2 248	16 414	157 159	274	23 511	9 404	250
52021	Faulenrost.....	768	57 060	2 630	15 576	162 149	211	26 812	10 725	250
52022	Gielow.....	1 440	99 651	23 863	4 778	117 596	82	16 550	6 620	250
52024	Gnevkow.....	401	18 351	1 720	1 433	44 342	111	10 874	5 437	200
52025	Golchen.....	311	16 644	1 009	348	20 661	66	4 906	2 453	200
52026	Görmin.....	1 010	50 170	2 653	10 201	149 843	148	35 422	14 169	250
52028	Grammentin.....	252	19 085	297	223	20 019	79	7 635	3 054	250
52029	Grapzow.....	451	28 853	720	613	40 953	91	8 935	4 468	200
52030	Grischow.....	306	15 804	1 696	345	27 321	89	9 152	4 160	220
52032	Groß Teetzleben.....	762	66 199	1 093	2 574	82 802	109	25 788	8 596	300
52033	Gültz.....	631	42 064	2 927	651	51 948	82	14 687	7 344	200
52034	Gülzow.....	492	16 449	278	284	28 059	57	9 601	3 840	250
52035	Hohenbollentin.....	136	11 640	404	101	9 987	73	4 923	2 140	230
52038	Ivenack.....	939	42 215	4 222	15 113	171 643	183	34 548	13 819	250
52039	Jarmen, Stadt.....	3 427	152 667	76 749	52 378	608 126	177	20 016	10 008	200
52040	Jürgenstorf.....	1 175	65 794	11 117	31 015	293 715	250	20 197	8 079	250
52042	Kittendorf.....	355	14 337	1 141	327	40 072	113	16 890	6 756	250
52044	Knorrendorf.....	680	36 672	3 459	14 418	165 736	244	29 214	11 686	250
52045	Kriesow.....	368	19 400	6 526	3 841	66 923	182	15 869	5 290	300
52046	Kruckow.....	693	26 082	28 524	31 997	237 873	343	29 633	14 817	200
52047	Kummerow.....	688	29 542	1 815	849	54 583	79	17 155	6 862	250
52048	Lindenberg.....	277	11 970	2 031	3 902	46 496	168	8 130	3 695	220
52049	Loitz, Stadt.....	4 558	237 471	52 795	65 440	825 783	181	35 836	14 334	250
52050	Malchin, Stadt.....	7 959	610 335	327 824	367 278	3 391 187	426	28 698	12 477	230
52051	Meesiger.....	310	10 666	1 432	235	30 939	100	7 890	3 156	250
52053	Mölln.....	591	40 702	15 366	1 108	68 276	116	27 319	10 928	250
52054	Kentzlin.....	251	16 494	42	378	17 171	68	4 797	2 041	235
52055	Neukalen, Stadt.....	2 161	128 623	39 295	50 638	566 694	262	34 973	13 989	250
52056	Nossendorf.....	868	34 199	3 515	1 857	62 640	72	20 160	10 080	200
52059	Pripsleben.....	297	9 633	2 215	4 423	56 918	192	8 573	2 858	300
52062	Remplin.....	839	58 694	6 611	10 871	162 212	193	28 563	10 387	275
52063	Ritzerow.....	487	21 991	2 375	1 531	44 134	91	14 898	5 959	250
52064	Röckwitz.....	332	22 620	3 982	16 603	140 738	424	14 531	5 284	275
52065	Rosenow.....	1 080	64 970	17 784	22 086	284 021	263	32 456	10 819	300
52067	Sarow.....	881	34 216	1 480	2 379	73 403	83	22 971	9 188	250
52070	Schönfeld.....	446	27 504	1 560	4 866	69 175	155	10 532	4 213	250
52071	Siedenbollentin.....	672	39 024	9 405	2 600	61 860	92	7 222	3 611	200
52073	Sommersdorf.....	267	15 954	2 337	973	29 100	109	5 893	2 562	230
52074	Stavenhagen, Reuterstadt, Stadt.....	6 371	490 252	174 577	5 206 369	27 933 946	4 385	26 213	13 107	200
52078	Tutow.....	1 443	90 003	10 047	1 502	90 607	63	23	12	200
52079	Tützpatz.....	604	47 354	13 359	22 894	215 673	357	34 187	11 396	300
52082	Verchen.....	421	27 939	637	1 616	43 023	102	6 662	2 665	250
52083	Völschow.....	540	28 177	1 489	8 415	108 615	201	14 369	7 185	200
52085	Warrenzin.....	422	15 235	2 511	1 356	42 300	100	16 129	5 376	300
52086	Werder.....	636	33 856	2 630	1 005	62 487	98	21 249	8 854	240
52087	Wildberg.....	632	35 519	882	738	52 638	83	17 717	5 906	300

nach Gemeinden

von						Realsteueraufbringungskraft		Steuereinnahmekraft		Gemeinde-nummer
Grundsteuer B			Gewerbsteuer							
Auf-kommen	Grund-betrag	Hebe-satz	Auf-kommen	Grund-betrag	Hebe-satz	EUR	EUR/EW	EUR	EUR/EW	
EUR		%	EUR		%					
78 549	26 183	300	268 255	89 418	300	399 357	293	560 129	412	51085
364 497	121 499	300	1 366 911	455 637	300	1 980 328	335	2 602 685	441	51086
43 020	14 340	300	35 090	11 697	300	104 609	209	145 151	290	51087
55 686	18 562	300	197 547	65 849	300	305 497	250	345 622	283	51088
20 825	6 942	300	51 346	17 115	300	98 537	200	131 451	267	52001
16 279	5 426	300	5 592	1 864	300	32 146	87	55 637	151	52002
391 959	130 653	300	1 693 613	564 538	300	2 302 837	370	2 966 128	476	52003
24 665	8 222	300	7 246	2 415	300	56 312	97	95 995	166	52004
56 990	16 519	345	43 375	14 129	307	119 490	153	170 794	219	52005
23 965	7 988	300	20 907	8 363	250	74 156	116	113 131	177	52007
34 186	11 395	300	51 574	17 191	300	117 157	122	186 396	195	52008
8 555	2 852	300	863	345	250	18 620	95	34 877	177	52010
25 628	8 543	300	2 437	812	300	51 688	88	97 797	166	52011
8 729	2 910	300	8 727	4 364	200	30 519	168	44 123	242	52012
15 027	5 009	300	5 301	2 120	250	37 684	103	77 867	213	52013
59 622	19 874	300	25 819	8 606	300	109 664	94	241 157	206	52015
16 788	5 596	300	41 293	13 764	300	76 453	186	91 818	223	52016
281 809	93 936	300	1 138 762	379 587	300	1 608 070	317	1 933 295	381	52017
847 812	282 604	300	2 478 539	826 180	300	3 668 117	288	5 016 429	393	52018
13 461	4 487	300	9 431	3 772	250	40 581	149	62 450	230	52019
25 654	7 774	330	107 994	43 198	250	188 101	328	201 954	352	52020
32 860	10 953	300	102 477	40 991	250	195 356	254	255 010	332	52021
66 463	22 154	300	34 583	12 576	275	133 733	93	279 607	194	52022
22 133	7 378	300	11 335	3 778	300	51 035	127	74 671	186	52024
12 991	4 330	300	2 764	921	300	24 024	77	45 862	147	52025
40 590	12 300	330	73 831	26 848	275	163 147	162	219 432	217	52026
10 914	3 638	300	1 470	588	250	21 988	87	46 345	184	52028
27 165	9 055	300	4 853	1 618	300	47 649	106	84 467	187	52029
14 975	4 992	300	3 194	913	350	30 434	99	51 893	170	52030
36 676	12 225	300	20 338	6 779	300	85 227	112	167 973	220	52032
32 103	10 701	300	5 158	1 719	300	60 682	96	116 478	185	52033
16 582	5 527	300	1 876	750	250	31 018	63	51 942	106	52034
4 399	1 466	300	665	266	250	11 153	82	26 266	193	52035
37 661	12 554	300	99 434	39 774	250	204 538	218	247 359	263	52038
202 166	67 389	300	385 944	137 837	280	700 867	205	919 482	268	52039
53 139	16 870	315	220 379	81 622	270	339 633	289	403 447	343	52040
21 025	7 008	300	2 157	863	250	43 603	123	62 658	177	52042
41 663	13 888	300	94 859	37 944	250	198 196	291	233 896	344	52044
20 723	6 908	300	30 331	10 110	300	69 289	188	96 657	263	52045
39 831	13 277	300	168 409	84 205	200	351 604	507	381 316	550	52046
31 840	10 613	300	5 588	2 235	250	60 862	88	99 415	144	52047
12 688	4 229	300	25 678	10 271	250	56 581	204	69 940	252	52048
273 312	82 822	330	516 635	172 212	300	875 274	192	1 164 772	256	52049
559 573	180 507	310	2 802 916	966 523	290	3 753 407	472	4 490 505	564	52050
21 497	7 166	300	1 552	621	250	34 681	112	49 449	160	52051
33 660	11 220	300	7 297	2 919	250	74 994	127	141 039	239	52053
9 583	3 194	300	2 791	997	280	19 296	77	39 946	159	52054
122 610	35 539	345	409 111	133 261	307	584 416	270	736 725	341	52055
30 259	10 086	300	12 221	4 888	250	75 280	87	120 451	139	52056
13 404	4 468	300	34 941	11 647	300	59 793	201	69 841	235	52059
45 819	13 281	345	87 830	28 609	307	163 075	194	233 493	278	52062
19 160	6 387	300	10 076	4 030	250	49 635	102	78 459	161	52063
16 972	5 657	300	109 235	43 694	250	172 329	519	188 488	568	52064
77 193	25 731	300	174 372	58 124	300	302 091	280	380 453	352	52065
34 774	11 591	300	15 658	6 263	250	82 789	94	125 424	142	52067
20 199	6 733	300	38 444	12 815	300	74 727	168	106 415	239	52070
34 097	11 366	300	20 541	6 847	300	70 392	105	126 849	189	52071
16 800	5 600	300	6 407	2 563	250	33 981	127	55 644	208	52073
505 786	168 595	300	27 401 947	13 700 974	200	44 448 300	6 977	40 040 274	6 285	52074
80 698	26 899	300	9 886	3 954	250	106 790	74	229 849	159	52078
30 852	10 284	300	150 634	60 254	250	256 253	424	306 968	508	52079
25 728	8 576	300	10 633	4 253	250	50 048	119	84 617	201	52082
27 805	9 268	300	66 441	22 147	300	120 629	223	149 554	277	52083
17 248	5 749	300	8 923	3 569	250	44 522	106	65 061	154	52085
31 965	9 686	330	9 273	2 649	350	63 756	100	108 457	171	52086
29 082	9 694	300	5 839	1 946	300	54 411	86	99 747	158	52087

Ge- mein- de- num- mer	Gemeinde	Ein- wohner am 30.6.2006	Gemeindeanteil		Gewerbe- steuerum- lage	Realsteuer- Istaufkommen		Da		
			an der					Grundsteuer A		
			Einkom- men- steuer	Umsatz- steuer				Auf- kommen	Grund- betrag	Hebe- satz
			EUR			EUR/EW	EUR	%		
52088	Wolde	714	41 541	8 124	5 644	108 836	152	23 576	7 859	300
52092	Zettemin.....	371	24 404	2 445	290	29 701	80	11 070	4 428	250
52093	Borrentin.....	1 038	38 230	6 164	3 604	108 814	105	40 595	16 238	250
52094	Hohenmocker.....	611	31 294	5 207	3 540	87 261	143	18 377	9 189	200
52095	Kletzin	873	59 578	25 033	7 158	124 928	143	13 611	6 806	200
52096	Siedenbrünzow	630	22 037	1 659	6 475	92 965	148	13 069	6 535	200
52097	Utzedel.....	567	30 006	811	628	42 279	75	12 156	6 078	200
52098	Sassen-Trantow.....	1 008	59 218	8 897	4 694	122 324	121	34 844	13 938	250
Landkreis Güstrow										
53002	Alt Sührkow.....	472	26 860	2 191	2 176	55 062	117	17 047	7 348	232
53003	Altkalen	932	36 073	12 163	8 108	115 067	123	29 414	14 707	200
53004	Baumgarten.....	973	70 378	2 643	3 459	92 096	95	23 393	10 171	230
53005	Behren-Lübchin.....	662	25 286	7 106	375	57 073	86	26 752	13 376	200
53007	Bernitt.....	1 832	89 928	14 278	8 747	185 624	101	38 521	19 261	200
53008	Boddin	384	14 860	2 257	3 886	65 992	172	16 320	8 160	200
53013	Bützow, Stadt	7 953	766 493	212 434	74 619	1 124 112	141	20 344	8 477	240
53015	Dahmen	586	32 943	4 736	2 230	67 164	115	18 428	7 943	232
53016	Dalkendorf.....	312	13 873	278	448	30 862	99	14 700	6 255	235
53017	Diekhof.....	996	64 970	6 513	2 740	89 954	90	19 088	9 544	200
53019	Dreetz	228	13 167	1 074	780	20 200	89	6 058	3 029	200
53020	Finkenthal.....	328	19 221	1 165	3 878	50 530	154	10 809	5 405	200
53021	Glasewitz.....	455	28 853	7 402	1 993	37 445	82	5 045	2 523	200
53022	Gnoien, Stadt.....	3 201	189 459	78 548	25 707	393 726	123	24 600	10 250	240
53026	Groß Roge.....	743	39 204	3 780	3 412	77 152	104	21 658	9 216	235
53027	Groß Schwiesow.....	339	18 561	575	559	26 835	79	7 311	3 656	200
53028	Groß Wokern	1 167	70 363	15 503	3 567	106 647	91	15 062	6 694	225
53029	Groß Wüstenfelde.....	1 009	82 063	8 742	4 953	105 436	104	25 006	11 366	220
53031	Güstrow, Stadt	31 203	2 723 906	948 559	753 513	8 277 575	265	25 421	12 711	200
53032	Gutow	1 092	83 291	9 232	5 114	107 299	98	13 482	6 741	200
53033	Hohen Demzin.....	476	20 104	7 935	1 674	65 843	138	19 407	8 365	232
53034	Hohen Sprenz	512	43 863	1 093	1 752	54 383	106	10 646	4 530	235
53035	Hoppenrade.....	828	48 867	3 444	2 506	78 326	95	23 111	7 704	300
53036	Jördenstorf.....	1 081	95 920	24 282	35 347	328 872	304	19 445	9 723	200
53037	Jürgenshagen.....	1 202	86 198	5 212	88 979	671 753	559	26 653	13 327	200
53039	Klein Belitz.....	925	56 192	4 816	2 128	89 140	96	32 868	16 434	200
53041	Klein Upahl.....	287	43 189	862	942	22 483	78	2 367	1 184	200
53043	Krakow am See, Stadt.....	3 565	255 462	77 965	55 649	747 925	210	33 421	16 711	200
53044	Kuchelmiß	948	31 818	13 609	13 607	146 892	155	22 565	7 522	300
53045	Kuhs.....	360	20 553	4 633	4 734	69 486	193	9 108	3 503	260
53047	Laage, Stadt	5 920	528 273	162 489	193 368	2 012 601	340	50 390	21 352	236
53048	Lalendorf.....	3 474	202 627	33 297	40 186	452 670	130	58 692	29 346	200
53049	Langhagen	692	38 950	31 031	33 115	353 103	510	15 485	6 194	250
53050	Lelkendorf.....	538	31 220	3 727	522	56 058	104	23 485	9 394	250
53054	Lohmen.....	810	41 960	12 167	3 640	119 072	147	19 778	8 488	233
53056	Lühburg	265	7 880	292	1 395	33 576	127	10 397	5 199	200
53057	Lüssow.....	963	81 614	43 636	8 814	144 736	150	12 476	4 798	260
53060	Mistorf.....	678	32 104	6 385	3 835	70 738	104	15 896	7 948	200
53062	Mühl Rosin.....	1 127	124 698	6 630	2 479	83 525	74	7 021	3 511	200
53067	Penzin	143	14 096	1 370	735	17 461	122	4 426	2 213	200
53068	Plaaz	858	46 155	3 681	9 357	120 864	141	17 932	8 966	200
53075	Reimershagen.....	498	19 460	2 261	1 477	45 142	91	14 010	7 005	200
53078	Rühn	683	57 286	5 933	13 643	126 575	185	4 574	2 287	200
53080	Sarmstorf	527	41 002	8 219	2 079	47 758	91	5 753	2 877	200
53083	Steinhagen	872	52 777	13 035	11 076	151 676	174	9 166	4 166	220
53086	Tarnow.....	1 282	74 048	7 191	4 560	130 154	102	30 166	10 585	285
53087	Teterow, Stadt.....	9 498	747 707	284 291	166 037	2 031 206	214	32 166	12 866	250
53088	Thürkow	455	18 157	5 246	5 978	81 074	178	12 570	5 349	235
53091	Walkendorf.....	510	24 599	6 240	891	52 600	103	20 752	8 906	233
53092	Wardow	1 469	76 026	3 342	2 406	122 096	83	41 549	17 680	235
53093	Warnkenhagen.....	387	24 478	957	2 071	52 176	135	19 127	8 244	232
53094	Warnow	1 072	52 820	6 358	6 433	117 189	109	27 987	13 994	200
53095	Wasdow	427	16 869	980	922	40 197	94	14 097	5 999	235
53098	Zehna.....	710	41 931	6 385	1 381	56 529	80	14 811	6 357	233
53099	Zepelin.....	503	35 759	763	2 074	48 354	96	12 220	6 110	200
53102	Dobbin-Linstow.....	595	31 025	2 657	6 202	157 940	265	20 175	8 585	235
53103	Dolgen am See.....	760	51 937	1 857	354	57 955	76	15 978	7 432	215
53104	Gülzow-Prüzen.....	1 762	145 431	31 036	29 853	410 010	233	32 680	14 209	230

nach Gemeinden

von						Realsteueraufbringungskraft		Steuereinnahmekraft		Gemeinde- num- mer
Grundsteuer B			Gewerbsteuer							
Auf- kommen	Grund- betrag	Hebe- satz	Auf- kommen	Grund- betrag	Hebe- satz	EUR	EUR/EW	EUR	EUR/EW	
EUR		%	EUR		%	EUR		EUR		
40 712	13 571	300	44 548	14 849	300	113 967	160	169 301	237	52088
16 719	5 573	300	1 912	765	250	32 643	88	65 848	177	52092
44 503	14 834	300	23 716	9 486	250	121 478	117	172 679	166	52093
31 614	10 538	300	37 270	9 318	400	88 874	145	130 358	213	52094
54 803	18 268	300	56 514	18 838	300	140 615	161	234 293	268	52095
28 772	9 591	300	51 124	17 041	300	103 855	165	127 077	202	52096
25 156	8 385	300	4 967	1 656	300	49 319	87	87 680	155	52097
50 417	15 278	330	37 063	12 354	300	126 646	126	206 194	205	52098
21 573	6 870	314	16 442	5 729	287	60 116	127	94 306	200	53002
30 161	10 054	300	55 492	21 343	260	138 980	149	188 932	203	53003
43 205	13 092	330	25 498	9 106	280	99 510	102	188 239	193	53004
27 598	9 199	300	2 723	983	277	67 648	102	106 552	161	53005
89 542	29 847	300	57 561	23 024	250	224 612	123	344 562	188	53007
18 981	6 327	300	30 691	10 230	300	74 576	194	91 854	239	53008
514 662	160 832	320	589 106	196 369	300	1 211 328	152	2 324 380	292	53013
31 884	10 154	314	16 852	5 872	287	73 500	125	117 920	201	53015
12 963	4 115	315	3 199	1 180	271	33 287	107	50 768	163	53016
49 215	16 405	300	21 651	7 217	300	103 541	104	189 978	191	53017
8 378	2 793	300	5 764	2 059	280	23 674	104	40 721	179	53019
14 193	4 731	300	25 528	10 211	250	62 274	190	84 016	256	53020
16 648	5 549	300	15 752	5 251	300	42 306	93	84 426	186	53021
169 544	53 653	316	199 582	67 655	295	428 896	134	722 792	226	53022
31 244	9 919	315	24 250	8 981	270	85 700	115	135 949	183	53026
15 086	5 029	300	4 438	1 479	300	31 158	92	54 790	162	53027
67 174	20 669	325	24 411	9 389	260	118 521	102	219 984	189	53028
47 839	14 950	320	32 591	13 036	250	121 467	120	229 668	228	53029
2 303 353	658 101	350	5 948 801	1 982 934	300	8 676 229	278	12 337 000	395	53031
53 416	17 805	300	40 401	13 467	300	121 661	111	231 753	212	53032
33 790	10 761	314	12 646	4 406	287	71 956	151	103 796	218	53033
29 895	9 490	315	13 842	4 614	300	58 909	115	114 058	223	53034
35 409	11 803	300	19 806	6 602	300	81 026	98	144 139	174	53035
53 619	17 873	300	255 808	93 021	275	383 579	355	494 557	457	53036
59 705	19 902	300	585 395	234 158	250	850 854	708	876 760	729	53037
42 259	14 086	300	14 013	5 605	250	106 920	116	181 103	196	53039
15 147	5 049	300	4 969	2 485	200	28 472	99	83 343	290	53041
275 147	78 613	350	439 357	146 452	300	783 891	220	1 131 241	317	53043
52 711	17 570	300	71 616	23 872	300	156 008	165	196 493	207	53044
19 244	5 832	330	41 134	12 465	330	68 739	191	94 788	263	53045
425 908	131 049	325	1 536 303	508 710	302	2 137 351	361	2 778 613	469	53047
182 463	60 821	300	211 515	105 758	200	621 994	179	872 915	251	53048
67 460	19 274	350	270 158	135 079	200	514 492	743	561 965	812	53049
28 446	9 482	300	4 127	1 376	300	60 272	112	103 199	192	53050
70 535	22 463	314	28 759	9 586	300	129 766	160	191 680	237	53054
12 146	4 049	300	11 033	3 678	300	38 489	145	47 412	179	53056
55 687	16 875	330	76 573	23 204	330	144 858	150	283 520	294	53057
29 595	9 865	300	25 247	10 099	250	86 022	127	129 419	191	53060
60 168	20 056	300	16 336	6 534	250	99 554	88	262 363	233	53062
8 190	2 730	300	4 845	1 938	250	21 098	148	39 668	277	53067
41 350	13 783	300	61 582	24 633	250	148 682	173	201 731	235	53068
19 452	6 484	300	11 680	3 893	300	52 064	105	77 608	156	53075
32 225	10 742	300	89 776	35 910	250	157 978	231	223 155	327	53078
25 566	8 522	300	16 439	5 480	300	54 294	103	112 602	214	53080
55 047	17 202	320	87 463	29 154	300	163 511	188	232 620	267	53083
63 972	17 527	365	36 016	12 005	300	125 296	98	222 141	173	53086
688 203	196 629	350	1 310 837	436 946	300	2 116 739	223	3 186 328	335	53087
25 237	8 012	315	43 267	15 733	275	91 282	201	113 652	250	53088
24 983	7 807	320	6 865	2 288	300	56 154	110	92 801	182	53091
61 542	19 537	315	19 005	6 335	300	131 336	89	229 003	156	53092
17 458	5 560	314	15 591	5 451	286	56 809	147	86 839	224	53093
55 331	18 444	300	33 871	16 936	200	152 512	142	219 642	205	53094
19 574	6 214	315	6 526	2 408	271	43 937	103	65 458	153	53095
30 794	9 807	314	10 924	3 641	300	61 318	86	119 672	169	53098
22 479	7 493	300	13 655	5 462	250	58 450	116	102 636	204	53099
88 798	28 190	315	48 967	15 796	310	169 898	286	205 827	346	53102
39 177	12 437	315	2 800	933	300	64 455	85	132 039	174	53103
157 343	44 955	350	219 987	78 567	280	442 934	251	629 154	357	53104

Ge- mei- de- num- mer	Gemeinde	Ein- wohner am 30.6.2006	Gemeindeanteil		Gewerbe- steuerum- lage	Realsteuer- Istaufkommen		Da				
			an der					Grundsteuer A				
			Einkom- men- steuer	Umsatz- steuer		EUR	EUR/EW	Auf- kommen	Grund- betrag	Hebe- satz		
											EUR	%
53105	Schorssow	573	28 284	2 003	3 193	74 567	130	18 861	8 130	232		
53106	Schwasdorf	741	24 628	1 865	733	53 953	73	24 352	10 363	235		
53107	Sukow-Levitzow	518	34 350	7 870	710	43 612	84	12 469	6 235	200		
53109	Prebberede	832	33 901	2 356	821	79 947	96	36 760	15 643	235		
Landkreis Ludwigslust												
54001	Alt Krenzlin	829	72 236	1 848	8 838	112 726	136	9 661	4 831	200		
54002	Alt Zachun	402	34 441	1 267	8 153	82 700	206	3 465	1 733	200		
54003	Balow	350	18 830	6 914	201	31 606	90	10 564	4 226	250		
54004	Bandenitz	512	56 851	9 339	12 876	151 839	297	6 527	3 264	200		
54007	Belsch	255	21 272	1 390	705	26 077	102	4 171	2 086	200		
54009	Besitz	512	36 297	1 362	1 350	44 634	87	8 152	4 076	200		
54010	Blievenstorf	497	29 421	3 600	4 540	77 263	155	10 315	3 438	300		
54011	Bobzin	307	23 115	12 101	9 107	98 098	320	3 565	1 783	200		
54013	Boizenburg/Elbe, Stadt	10 779	1 031 243	249 690	200 475	2 435 092	226	17 535	8 350	210		
54014	Brahlstorf	778	61 450	19 197	3 855	98 299	126	9 779	4 890	200		
54015	Brenz	569	41 077	24 282	43 000	347 694	611	5 068	2 534	200		
54016	Bresegard bei Picher	360	22 007	1 042	1 019	33 725	94	5 985	2 993	200		
54017	Bresegard bei Eldena	239	22 905	330	2 781	46 300	194	4 167	2 084	200		
54018	Brunow	382	18 171	5 246	3 664	61 429	161	17 060	5 687	300		
54021	Dambeck	326	23 325	2 022	3 561	63 027	193	15 332	5 111	300		
54022	Dersenow	514	32 523	4 473	651	48 672	95	9 956	4 978	200		
54024	Dömitz, Stadt	3 338	255 612	64 869	53 291	717 084	215	18 715	9 358	200		
54027	Dümmer	1 391	140 832	22 068	17 633	252 518	182	21 074	7 025	300		
54028	Eldena	1 404	118 691	36 648	22 375	285 344	203	12 492	4 997	250		
54030	Gallin	525	51 758	57 268	516 502	2 983 302	5 682	13 608	6 804	200		
54031	Gammelin	508	46 125	453	924	41 986	83	7 414	3 707	200		
54034	Göhlen	415	33 406	11 361	7 271	80 874	195	4 449	2 225	200		
54035	Gorlosen	573	36 418	1 141	1 757	61 262	107	17 278	6 911	250		
54037	Grabow, Stadt	6 189	453 310	143 243	107 352	1 353 792	219	11 523	4 903	235		
54039	Gresse	662	67 996	6 686	24 160	217 812	329	13 482	6 741	200		
54040	Greven	844	64 326	3 227	4 684	93 777	111	15 158	7 579	200		
54041	Groß Krams	205	8 285	2 253	467	17 555	86	2 874	1 437	200		
54042	Groß Laasch	1 065	87 188	8 204	23 209	234 246	220	5 993	2 997	200		
54043	Hagenow, Stadt	12 252	1 207 354	362 893	341 605	4 051 984	331	27 675	11 070	250		
54045	Holthusen	886	100 549	41 006	30 815	342 510	387	9 635	3 212	300		
54046	Hoort	617	55 023	1 593	3 282	67 042	109	9 061	4 531	200		
54047	Hülseburg	170	14 321	146	439	22 613	133	9 598	3 199	300		
54049	Karenz	297	18 006	674	2 921	43 750	147	3 099	1 550	200		
54051	Karstädt	632	40 028	1 988	1 354	60 403	96	8 627	3 451	250		
54052	Kirch Jesar	682	56 791	11 045	1 415	53 329	78	3 763	1 882	200		
54054	Klein Rogahn	1 319	178 133	7 847	8 286	138 872	105	7 372	3 686	200		
54056	Kogel	609	59 293	4 774	12 063	133 602	219	11 514	5 757	200		
54057	Körchow	874	65 480	2 031	1 863	75 986	87	17 462	8 731	200		
54058	Kremmin	280	17 933	678	4 829	63 760	228	7 064	3 532	200		
54060	Kuhstorf	811	72 850	4 886	7 354	113 160	140	5 146	2 573	200		
54063	Lehsen	354	26 230	1 165	31 943	226 728	640	4 945	2 060	240		
54064	Leussow	307	16 898	1 649	859	25 692	84	3 229	1 615	200		
54065	Lübesse	791	91 502	9 355	29 999	317 743	402	3 833	1 278	300		
54066	Lüblow	684	66 590	1 394	1 383	49 466	72	7 330	3 665	200		
54067	Lübtheen, Stadt	4 804	374 228	115 191	59 654	801 665	167	35 593	17 797	200		
54069	Ludwigslust, Stadt	12 884	1 186 487	535 339	290 152	3 881 958	301	22 868	11 434	200		
54071	Malk Göhren	563	31 010	1 126	219	42 103	75	9 572	3 829	250		
54072	Malliß	1 397	90 377	25 474	12 388	216 009	155	5 993	2 397	250		
54074	Milow	462	26 950	12 289	6 572	77 959	169	11 267	5 634	200		
54075	Möllenbeck	240	11 415	20	485	20 939	87	8 120	4 060	200		
54076	Moraas	508	41 781	838	3 316	63 339	125	4 962	2 481	200		
54077	Muchow	376	24 374	3 515	1 995	46 258	123	10 800	4 320	250		
54078	Neu Gülze	781	69 149	6 556	59 207	515 426	660	4 785	2 393	200		
54079	Neu Kaliß	2 081	159 961	24 416	95 436	833 351	400	7 899	3 950	200		
54081	Neustadt-Glewe, Stadt	6 882	562 367	207 712	158 328	1 695 177	246	23 911	13 284	180		
54083	Nostorf	733	38 395	2 643	1 792	46 637	64	9 059	4 530	200		
54084	Pampow	2 920	358 288	91 489	108 489	1 110 529	380	6 463	2 154	300		
54086	Pätow-Steegen	406	50 589	11 512	3 819	54 380	134	4 856	2 428	200		
54087	Picher	748	57 406	4 481	6 478	111 291	149	8 794	4 397	200		
54089	Prislich	828	35 354	3 982	1 999	74 283	90	16 431	6 572	250		
54090	Pritzler	516	39 654	2 780	6 864	100 358	194	12 526	5 010	250		
54091	Rastow	2 007	171 438	23 608	18 752	279 827	139	13 251	6 626	200		

nach Gemeinden

von						Realsteueraufbringungskraft		Steuereinnahmekraft		Gemeinde-nummer
Grundsteuer B			Gewerbesteuer							
Auf-kommen	Grund-betrag	Hebe-satz	Auf-kommen	Grund-betrag	Hebe-satz	EUR	EUR/EW	EUR	EUR/EW	
EUR		%	EUR		%					
31 581	10 058	314	24 125	8 406	287	81 720	143	116 518	203	53105
23 809	7 936	300	5 792	1 931	300	58 979	80	91 446	123	53106
25 530	8 510	300	5 613	1 871	300	50 822	98	101 687	196	53107
37 237	11 821	315	5 950	2 164	275	86 074	103	130 742	157	53109
44 903	14 968	300	58 162	23 265	250	138 458	167	223 376	269	54001
23 428	7 809	300	55 807	21 464	260	100 168	249	137 102	341	54002
19 449	6 078	320	1 593	531	300	33 172	95	63 843	182	54003
43 645	14 548	300	101 667	33 889	300	167 189	327	235 986	461	54004
16 312	5 437	300	5 594	1 865	300	30 027	118	57 777	227	54007
25 823	8 608	300	10 659	3 553	300	51 329	100	97 523	190	54009
31 085	10 362	300	35 863	11 954	300	82 799	167	119 293	240	54010
34 606	11 535	300	59 927	23 971	250	121 343	395	153 747	501	54011
940 369	298 530	315	1 477 188	527 567	280	2 752 226	255	4 113 529	382	54013
63 153	21 051	300	25 367	10 147	250	117 922	152	211 449	272	54014
59 724	19 908	300	282 902	113 161	250	437 754	769	471 300	828	54015
21 020	7 007	300	6 720	2 688	250	40 343	112	68 366	190	54016
23 820	7 940	300	18 313	7 325	250	56 245	235	82 937	347	54017
20 248	6 749	300	24 121	9 648	250	68 217	179	92 919	243	54018
19 565	6 522	300	28 130	9 377	300	65 159	200	93 297	286	54021
33 563	11 188	300	5 153	1 718	300	56 664	110	101 866	198	54022
277 641	92 547	300	420 728	140 243	300	795 012	238	1 131 815	339	54024
92 232	30 744	300	139 212	46 404	300	272 974	196	456 595	328	54027
116 812	38 937	300	156 040	58 883	265	336 658	240	501 946	358	54028
115 338	38 446	300	2 854 356	1 359 217	210	4 498 823	8 569	4 105 442	7 820	54030
27 254	9 085	300	7 318	2 439	300	48 544	96	106 761	210	54031
28 572	9 524	300	47 853	19 141	250	99 925	241	146 519	353	54034
32 421	10 807	300	11 563	4 625	250	69 304	121	115 024	201	54035
551 248	160 714	343	791 021	282 508	280	1 477 823	239	2 090 477	338	54037
42 197	14 066	300	162 133	63 582	255	268 883	406	337 923	510	54039
47 181	15 727	300	31 438	12 329	255	112 772	134	193 159	229	54040
11 596	3 865	300	3 085	1 234	250	20 943	102	33 270	162	54041
75 542	25 181	300	152 711	61 084	250	290 737	273	386 664	363	54042
1 147 632	347 767	330	2 876 677	898 962	320	4 119 084	336	5 676 533	463	54043
89 578	25 594	350	243 297	81 099	300	356 724	403	494 847	559	54045
34 215	11 405	300	23 766	8 642	275	78 493	127	146 812	238	54046
9 519	3 173	300	3 496	1 165	300	22 559	133	40 487	238	54047
21 422	7 141	300	19 229	7 692	250	53 331	180	73 994	249	54049
41 063	12 832	320	10 713	3 571	300	64 656	102	116 219	184	54051
38 377	12 792	300	11 189	3 730	300	61 233	90	143 120	210	54052
70 426	23 475	300	61 074	21 812	280	160 812	122	387 018	293	54054
42 721	14 240	300	79 367	31 747	250	165 284	271	233 436	383	54056
46 266	15 422	300	12 258	4 903	250	90 736	104	174 217	199	54057
18 555	6 185	300	38 141	12 714	300	70 842	253	89 507	320	54058
49 939	16 646	300	58 075	19 358	300	126 381	156	216 603	267	54060
25 582	8 527	300	196 201	67 656	290	251 230	710	253 826	717	54063
16 809	5 603	300	5 654	2 262	250	30 738	100	53 028	173	54064
77 067	24 083	320	236 843	78 948	300	339 886	430	435 663	551	54065
34 845	11 615	300	7 291	3 646	200	61 154	89	145 889	213	54066
295 095	98 365	300	470 977	156 992	300	889 336	185	1 421 017	296	54067
1 186 634	365 118	325	2 672 456	763 559	350	3 747 542	291	5 502 340	427	54069
31 088	10 363	300	1 443	577	250	47 353	84	87 715	156	54071
121 666	38 624	315	88 350	32 601	271	245 212	176	373 288	267	54072
23 444	7 815	300	43 248	17 299	250	96 289	208	136 295	295	54074
9 610	3 203	300	3 209	1 284	250	25 123	105	39 182	163	54075
32 182	10 727	300	26 195	8 732	300	71 457	141	122 138	240	54076
19 683	6 151	320	15 775	5 258	300	48 778	130	81 310	216	54077
43 192	14 397	300	467 449	155 816	300	554 579	710	589 909	755	54078
197 581	65 860	300	627 871	251 148	250	1 043 343	501	1 175 847	565	54079
504 631	201 852	250	1 166 635	416 655	280	2 071 116	301	2 836 020	412	54081
25 781	8 594	300	11 797	4 719	250	56 105	77	105 807	144	54083
247 567	82 522	300	856 499	285 500	300	1 207 184	413	1 646 047	564	54084
24 382	8 127	300	25 142	10 057	250	66 471	164	138 530	341	54086
51 339	17 113	300	51 158	17 053	300	125 045	167	196 088	262	54087
42 050	14 017	300	15 802	5 267	300	81 769	99	128 734	155	54089
42 657	12 188	350	45 175	18 070	250	112 549	218	158 918	308	54090
118 527	39 509	300	148 049	49 350	300	312 098	156	535 081	267	54091

Ge- mein- de- num- mer	Gemeinde	Ein- wohner am 30.6.2006	Gemeindeanteil		Gewerbe- steuerum- lage	Realsteuer- Istaufkommen		Da				
			an der					Grundsteuer A				
			Einkom- men- steuer	Umsatz- steuer		EUR	EUR/EW	Auf- kommen	Grund- betrag	Hebe- satz		
											EUR	%
54092	Redefin	559	44 148	7 592	1 917	57 445	103	5 758	2 879	200		
54095	Schossin	276	22 366	3 289	613	27 142	98	7 108	2 843	250		
54096	Schwanheide.....	835	72 461	8 487	16 531	175 094	210	7 753	3 877	200		
54097	Setzin	529	44 357	1 032	4 936	76 423	144	10 750	5 375	200		
54098	Steesow	215	9 498	2 299	446	23 331	109	6 948	3 474	200		
54099	Stralendorf	1 483	163 902	10 452	28 117	309 982	209	9 739	3 246	300		
54100	Strohkirchen	327	19 624	1 810	466	28 276	86	5 126	2 050	250		
54101	Sülstorf	962	90 662	10 692	2 063	79 956	83	10 087	3 362	300		
54102	Teldau	899	58 709	8 162	4 187	81 442	91	10 558	5 279	200		
54103	Tessin b. Boizenburg	412	38 020	1 861	2 436	45 774	111	3 234	1 617	200		
54106	Toddin	530	50 694	10 857	5 687	81 783	154	4 329	2 165	200		
54107	Uelitz	449	39 129	909	865	37 160	83	4 068	1 695	240		
54109	Vellahn	2 844	205 292	12 294	15 381	293 374	103	45 647	22 824	200		
54110	Vielank	1 454	102 857	14 335	5 966	170 210	117	15 615	7 808	200		
54111	Warlitz	496	30 290	3 991	1 076	43 332	87	10 337	5 169	200		
54112	Warlow	534	50 799	928	3 981	60 323	113	4 410	2 205	200		
54113	Warsow	668	68 521	2 209	1 679	70 637	106	14 098	4 699	300		
54117	Wittenburg, Stadt.....	4 901	472 741	241 670	223 378	2 508 221	512	32 008	13 337	240		
54118	Wittenförden.....	2 791	392 715	33 744	57 815	615 477	221	10 832	3 611	300		
54119	Wöbbelin	954	77 044	11 691	10 760	155 624	163	6 253	3 127	200		
54121	Zarrentin am Schaalsee, Stadt.....	4 612	442 494	40 309	79 471	1 050 090	228	44 405	19 307	230		
54122	Zierzow	462	42 171	13 029	2 337	64 918	141	8 399	4 200	200		
54123	Zülow	157	15 804	1 832	308	18 040	115	5 110	1 703	300		
54124	Wittendörp.....	3 072	275 806	16 286	- 29 174	95 234	31	63 515	26 913	236		
54125	Grebs-Niendorf	707	35 893	8 284	12 366	126 833	179	9 218	4 609	200		
54126	Lüttow-Valluhn.....	800	80 070	61 962	75 012	722 384	903	11 267	5 634	200		
54127	Bengerstorf	590	49 466	2 158	1 982	64 339	109	17 585	5 862	300		
Landkreis Mecklenburg- Strelitz												
55002	Beseritz	157	8 254	829	383	31 866	203	20 895	10 448	200		
55003	Blankenhof	737	57 675	10 763	839	61 184	83	10 662	5 331	200		
55004	Blankensee.....	1 911	144 531	12 412	1 866	148 771	78	29 026	14 513	200		
55005	Blumenholz.....	858	73 240	2 399	696	74 856	87	10 008	5 004	200		
55008	Brunn	1 216	70 183	10 042	1 635	105 099	86	34 530	14 631	236		
55009	Burg Stargard, Stadt	4 589	445 101	96 479	22 612	601 494	131	23 254	7 751	300		
55010	Cammin	326	18 934	1 894	582	32 232	99	7 722	3 861	200		
55011	Carpin	998	60 567	4 801	4 444	107 713	108	13 213	6 607	200		
55012	Cölpin	912	87 651	3 350	8 858	138 561	152	16 137	5 379	300		
55020	Friedland, Stadt.....	7 345	391 619	202 907	78 865	1 181 382	161	53 005	19 275	275		
55021	Genzkow	172	22 216	1 461	245	17 801	103	7 136	2 854	250		
55022	Glienke	140	15 370	-	115	14 751	105	5 402	1 801	300		
55023	Godendorf.....	239	13 857	829	88	22 054	92	1 403	702	200		
55028	Groß Nemerow.....	1 340	184 665	18 765	84 894	560 123	418	11 172	5 586	200		
55029	Grünow	338	14 755	942	103	24 998	74	7 465	3 733	200		
55032	Hohenzieritz.....	561	43 548	3 021	565	47 973	86	8 640	4 320	200		
55033	Holldorf	843	85 718	4 679	4 217	100 711	119	15 847	5 282	300		
55035	Klein Vielen.....	786	51 219	1 400	521	58 194	74	11 228	5 614	200		
55037	Kratzeburg	528	31 490	1 673	3 477	69 791	132	6 097	3 049	200		
55039	Kublank	217	11 760	1 923	240	42 675	197	15 018	5 461	275		
55043	Mildnitz	544	17 018	4 077	5 077	104 334	192	33 090	10 438	317		
55044	Mirow, Stadt.....	3 717	239 074	71 099	36 858	604 636	163	15 300	6 120	250		
55045	Möllenbeck.....	762	40 702	4 062	577	73 189	96	22 087	11 044	200		
55046	Neddemin	340	27 565	4 416	4 021	59 919	176	6 797	2 880	236		
55047	Neetzka	298	21 452	278	1 314	38 423	129	9 572	3 829	250		
55049	Neuenkirchen.....	1 237	143 813	7 907	1 260	99 786	81	16 829	6 732	250		
55050	Neustrelitz, Stadt	22 275	2 045 993	751 283	340 231	4 201 256	189	20 376	8 150	250		
55051	Neverin	1 182	142 224	22 176	13 486	184 016	156	10 476	4 458	235		
55053	Petersdorf.....	168	11 415	282	198	21 087	126	10 865	3 104	350		
55054	Pragsdorf.....	539	44 536	1 366	7 954	92 435	171	10 412	4 165	250		
55055	Priepert	305	12 524	2 445	728	26 906	88	2 787	1 394	200		
55058	Roggentin	731	38 170	4 200	548	58 603	80	15 789	7 895	200		
55061	Schönbeck	481	25 991	3 035	2 567	80 198	167	19 973	6 658	300		
55062	Schönhausen.....	297	15 714	2 215	178	38 258	129	17 454	5 134	340		
55066	Staven	522	25 572	7 794	3 426	70 120	134	10 312	4 369	236		
55068	Teschendorf	550	32 538	453	553	66 680	121	25 093	7 169	350		
55069	Trollenhagen.....	1 001	141 596	32 896	63 868	597 395	597	11 727	5 099	230		
55070	Userin	711	51 578	3 260	963	67 274	95	6 155	3 078	200		

nach Gemeinden

von						Realsteueraufbringungskraft		Steuereinnahmekraft		Gemeinde-nummer
Grundsteuer B			Gewerbsteuer							
Auf-kommen	Grund-betrag	Hebe-satz	Auf-kommen	Grund-betrag	Hebe-satz	EUR	EUR/EW	EUR	EUR/EW	
EUR		%	EUR		%					
38 553	12 851	300	13 134	5 052	260	68 077	122	129 923	232	54092
15 184	5 061	300	4 850	1 617	300	29 749	108	60 882	221	54095
56 403	18 801	300	110 938	43 505	255	214 309	257	298 460	357	54096
26 686	8 895	300	38 987	12 996	300	85 679	162	138 212	261	54097
13 440	5 376	250	2 943	1 177	250	30 968	144	44 906	209	54098
78 261	26 087	300	221 982	73 994	300	335 807	226	526 680	355	54099
19 456	5 559	350	3 694	1 231	300	28 341	87	54 653	167	54100
53 577	16 743	320	16 292	5 431	300	84 073	87	208 055	216	54101
43 331	14 444	300	27 553	11 021	250	98 543	110	177 215	197	54102
26 188	8 729	300	16 352	6 413	255	54 961	133	102 760	249	54103
32 540	10 847	300	44 914	14 971	300	91 069	172	160 739	303	54106
26 244	8 201	320	6 848	2 283	300	40 091	89	89 920	200	54107
136 410	45 470	300	111 317	40 479	275	343 713	121	601 827	212	54109
107 493	35 831	300	47 102	15 701	300	194 449	134	333 686	229	54110
25 322	8 441	300	7 673	2 842	270	51 109	103	92 563	187	54111
29 707	9 902	300	26 206	10 482	250	73 504	138	135 084	253	54112
43 276	12 365	350	13 263	4 421	300	68 756	103	156 468	234	54113
565 735	166 393	340	1 910 478	587 839	325	2 494 765	509	3 114 542	635	54117
178 633	59 544	300	426 012	152 147	280	703 741	252	1 179 335	423	54118
64 407	21 469	300	84 964	28 321	300	173 262	182	272 219	285	54119
378 279	120 089	315	627 406	209 135	300	1 135 783	246	1 659 622	360	54121
38 069	12 690	300	18 450	6 150	300	74 216	161	138 563	300	54122
10 474	2 993	350	2 456	819	300	17 204	110	38 836	247	54123
246 690	78 066	316	- 214 971	- 76 775	280	92 566	30	488 944	159	54124
36 247	12 082	300	81 368	32 547	250	157 520	223	199 106	282	54125
158 395	52 798	300	552 722	197 401	280	829 783	1 037	918 609	1 148	54126
31 098	10 366	300	15 656	5 219	300	67 123	114	130 236	221	54127
8 451	2 817	300	2 520	1 008	250	38 322	244	49 270	314	55002
44 332	14 777	300	6 190	2 211	280	71 653	97	154 959	210	55003
105 008	33 874	310	14 737	4 912	300	169 291	89	363 729	190	55004
59 344	19 143	310	5 504	1 835	300	84 935	99	179 824	210	55005
58 519	18 519	316	12 050	4 304	280	113 908	94	211 612	174	55008
381 865	100 491	380	196 375	59 508	330	560 668	122	1 200 853	262	55009
20 678	6 893	300	3 832	1 533	250	38 347	118	63 750	196	55010
59 407	19 164	310	35 093	11 698	300	120 428	121	197 846	198	55011
52 490	17 497	300	69 934	23 311	300	148 780	163	254 794	279	55012
505 755	144 501	350	622 622	207 541	300	1 216 018	166	1 838 332	250	55020
9 046	3 015	300	1 619	648	250	19 518	113	49 000	285	55021
8 738	2 913	300	611	306	200	15 518	111	34 959	250	55022
19 952	6 436	310	699	233	300	24 958	104	43 330	181	55023
102 138	34 046	300	446 813	223 407	200	847 247	632	1 016 074	758	55028
16 712	5 391	310	821	274	300	28 755	85	48 368	143	55029
34 870	11 248	310	4 463	1 488	300	54 551	97	112 415	200	55032
57 115	16 319	350	27 749	11 100	250	105 362	125	214 886	255	55033
42 847	13 822	310	4 119	1 373	300	66 313	84	132 360	168	55035
36 241	11 691	310	27 453	9 151	300	77 540	147	115 802	219	55037
25 919	7 854	330	1 738	632	275	42 696	197	59 342	273	55039
31 046	8 624	360	40 198	13 399	300	98 254	181	118 907	219	55043
298 347	93 233	320	290 989	96 996	300	651 255	175	989 679	266	55044
46 544	15 014	310	4 558	1 519	300	84 072	110	139 344	183	55045
24 230	7 668	316	28 892	10 583	273	67 639	199	103 106	303	55046
19 339	5 525	350	9 512	3 459	275	39 647	133	65 905	221	55047
73 666	23 312	316	9 291	3 318	280	108 440	88	298 065	241	55049
1 494 845	498 282	300	2 686 035	895 345	300	4 627 066	208	7 641 310	343	55050
77 717	24 672	315	95 823	35 490	270	210 616	178	400 263	339	55051
8 652	2 472	350	1 570	523	300	17 823	106	32 431	193	55053
29 686	9 895	300	52 337	20 935	250	111 650	207	161 727	300	55054
20 287	6 762	300	3 832	1 916	200	33 155	109	50 807	167	55055
38 481	12 827	300	4 333	1 444	300	68 572	94	120 789	165	55058
41 641	10 542	395	18 584	6 758	275	74 586	155	108 123	225	55061
19 511	5 912	330	1 293	470	275	34 593	116	56 624	191	55062
35 189	11 136	316	24 619	9 018	273	78 364	150	115 268	221	55066
36 486	9 602	380	5 101	1 457	350	55 577	101	96 876	176	55068
115 060	36 411	316	470 608	168 074	280	677 349	677	826 535	826	55069
53 511	17 262	310	7 608	2 536	300	75 941	107	143 863	202	55070

Gemeinde- num- mer	Gemeinde	Ein- wohner am 30.6.2006	Gemeindeanteil		Gewerbe- steuerum- lage	Realsteuer- Istaufkommen		Da		
			an der					Grundsteuer A		
			Einkom- men- steuer	Umsatz- steuer				Auf- kommen	Grund- betrag	Hebe- satz
55071	Voigtsdorf.....	111	8 179	8	129	16 859	152	6 100	2 218	275
55074	Wesenberg, Stadt.....	3 263	196 695	53 207	21 232	388 371	119	19 823	9 912	200
55076	Woggersin.....	560	89 344	12 407	2 616	57 242	102	3 723	1 862	200
55078	Woldegk, Stadt.....	4 093	250 069	124 922	51 999	793 370	194	87 620	35 048	250
55079	Wulkenzin.....	1 599	212 619	3 393	5 894	135 082	84	9 412	4 706	200
55080	Wustrow.....	734	44 057	8 878	1 518	86 205	117	6 599	3 300	200
55081	Zirzow.....	349	30 560	23 042	274	28 261	81	7 236	3 066	236
55082	Feldberger Seenlandschaft.....	4 963	306 516	71 225	33 693	756 086	152	68 984	31 356	220
55083	Groß Miltzow.....	1 269	59 098	2 685	4 685	161 144	127	49 673	16 838	295
55084	Helpt.....	397	14 216	2 220	4 279	79 343	200	18 773	6 827	275
55085	Eichhorst.....	560	34 500	2 564	1 036	56 521	101	25 669	8 556	300
55086	Wokuhl-Dabelow.....	595	33 541	1 141	517	57 054	96	8 413	4 207	200
55087	Lindetal.....	1 355	71 846	5 627	2 699	155 700	115	54 030	18 010	300
55088	Datzetal.....	991	66 828	8 002	2 904	118 220	119	41 943	11 984	350
55089	Galenbeck.....	1 470	72 401	13 256	17 807	249 282	170	49 267	16 422	300
55090	Sponholz.....	831	65 360	27 313	8 782	132 704	160	12 255	4 902	250
Landkreis Müritz										
56002	Alt Rehse.....	332	36 867	3 119	336	42 094	127	4 724	2 054	230
56004	Alt Schwerin.....	555	31 998	6 922	13 766	156 789	283	7 076	3 538	200
56005	Altenhof.....	406	20 913	7 451	610	44 165	109	8 752	3 501	250
56006	Ankershagen.....	682	41 496	3 761	522	60 627	89	17 117	6 847	250
56007	Bollewick.....	422	33 032	6 979	2 148	49 365	117	8 074	3 670	220
56008	Buchholz.....	148	6 696	71	582	19 784	134	5 507	2 754	200
56009	Bütow.....	495	29 812	6 814	23 775	229 942	465	20 022	8 343	240
56010	Fincken.....	433	21 047	1 141	551	46 378	107	14 718	6 690	220
56011	Göhren-Lebbin.....	624	39 743	3 662	2 550	232 833	373	25 563	12 782	200
56012	Gotthun.....	296	16 104	5 852	3 234	54 711	185	5 447	2 476	220
56013	Grabow-Below.....	136	4 045	1 301	908	23 429	172	8 707	3 483	250
56014	Grabowhöfe.....	1 066	62 049	2 597	2 769	114 191	107	26 802	11 653	230
56015	Groß Dratow.....	394	12 149	1 603	491	37 320	95	16 515	6 606	250
56016	Groß Flotow.....	152	8 194	278	108	22 387	147	13 605	5 442	250
56017	Groß Gievitze.....	487	37 151	3 656	1 014	67 649	139	27 517	9 172	300
56018	Groß Kelle.....	147	5 108	598	1 450	25 517	174	4 978	2 164	230
56019	Groß Plasten.....	816	50 769	17 365	2 041	96 161	118	20 004	6 668	300
56020	Groß Vielen.....	368	7 969	16 215	384	36 226	98	19 475	9 738	200
56022	Hinrichshagen.....	174	12 195	75	127	16 239	93	8 665	3 466	250
56023	Hohen Wangelin.....	742	58 424	25 565	80 227	670 722	904	12 250	4 900	250
56024	Jabel.....	585	36 358	3 803	1 062	60 056	103	9 813	4 907	200
56025	Jaebetz.....	174	5 678	287	122	16 374	94	8 272	2 757	300
56026	Kambs.....	277	12 614	2 110	190	22 512	81	9 292	4 224	220
56027	Kargow.....	752	54 664	11 065	3 049	107 932	144	25 298	8 433	300
56028	Kieve.....	150	6 487	-	169	16 683	111	5 796	2 318	250
56029	Klein Lukow.....	266	9 993	1 149	203	30 491	115	14 454	5 782	250
56030	Klink.....	1 174	93 210	18 887	4 906	240 550	205	8 606	3 442	250
56031	Klocksinn.....	419	19 250	1 504	451	35 905	86	5 860	2 344	250
56033	Krukow.....	182	14 785	561	115	15 398	85	4 045	2 023	200
56035	Lapitz.....	168	5 484	278	121	14 563	87	5 472	2 379	230
56036	Lärz.....	575	25 857	2 555	1 020	62 309	108	9 897	4 949	200
56037	Leizen.....	534	27 265	4 156	17 310	200 133	375	15 349	5 685	270
56039	Ludorf.....	515	37 601	3 144	3 122	75 224	146	10 825	4 707	230
56041	Malchow, Stadt.....	7 149	465 535	138 767	128 774	1 735 629	243	5 732	2 866	200
56042	Mallin.....	417	44 837	1 357	348	29 821	72	7 738	3 364	230
56043	Marihn.....	266	13 917	3 035	1 962	35 378	133	6 319	3 160	200
56044	Massow.....	223	13 708	844	497	24 917	112	11 586	3 862	300
56045	Melz.....	401	22 485	3 835	1 244	40 222	100	7 720	3 860	200
56047	Möllenhagen.....	1 867	125 148	108 986	17 382	363 885	195	35 005	14 896	235
56048	Mollenstorf.....	264	6 997	556	226	24 681	93	9 923	3 969	250
56049	Moltzow.....	361	19 145	3 954	584	30 337	84	6 487	2 595	250
56050	Neu Gaarz.....	129	4 179	566	107	15 179	118	7 775	3 110	250
56051	Nossentiner Hütte.....	734	44 972	5 721	3 283	79 524	108	6 785	3 393	200
56052	Penkow.....	299	18 036	3 884	304	18 879	63	4 491	2 246	200
56053	Penzlin, Stadt.....	2 589	164 157	60 397	27 689	423 387	164	18 777	7 511	250
56054	Priborn.....	425	32 104	2 248	890	49 945	118	3 605	1 803	200
56055	Puchow.....	147	5 767	-	103	10 444	71	3 429	1 715	200
56056	Rechlin.....	2 269	158 464	18 114	102 649	959 467	423	21 804	10 902	200
56057	Röbel/Müritz, Stadt.....	5 357	472 051	187 620	77 276	1 045 767	195	19 094	6 819	280
56060	Schloen.....	466	24 463	2 154	5 551	77 734	167	8 452	2 817	300

nach Gemeinden

von						Realsteueraufbringungskraft		Steuereinnahmekraft		Gemeinde-nummer
Grundsteuer B			Gewerbsteuer							
Auf-kommen	Grund-betrag	Hebe-satz	Auf-kommen	Grund-betrag	Hebe-satz	EUR	EUR/EW	EUR	EUR/EW	
EUR		%	EUR		%					
9 816	2 727	360	943	343	275	15 996	144	26 282	237	55071
212 100	70 700	300	156 448	55 874	280	450 036	138	732 273	224	55074
36 304	11 636	312	17 215	6 886	250	67 235	120	190 702	341	55076
295 229	84 351	350	410 521	136 840	300	817 524	200	1 208 619	295	55078
82 232	27 411	300	43 438	15 514	280	156 897	98	424 919	266	55079
67 616	22 539	300	11 990	3 997	300	99 612	136	163 028	222	55080
19 049	6 028	316	1 976	724	273	30 814	88	92 465	265	55081
429 966	134 364	320	257 136	88 668	290	829 490	167	1 257 014	253	55082
75 709	21 030	360	35 762	12 332	290	153 708	121	226 901	179	55083
29 600	8 970	330	30 970	11 262	275	83 900	211	99 929	252	55084
24 033	8 011	300	6 819	2 728	250	57 426	103	102 850	184	55085
44 553	14 372	310	4 088	1 363	300	64 805	109	108 105	182	55086
80 356	22 959	350	21 314	7 105	300	146 566	108	240 906	178	55087
53 343	15 241	350	22 934	7 645	300	106 731	108	196 857	199	55088
71 142	22 232	320	128 873	46 863	275	267 366	182	354 933	241	55089
55 738	17 639	316	64 711	23 111	280	147 484	177	249 175	300	55090
35 321	10 703	330	2 049	891	230	45 260	136	94 950	286	56002
41 032	13 677	300	108 681	36 227	300	172 284	310	206 152	371	56004
31 024	10 341	300	4 389	1 608	273	49 782	123	83 231	205	56005
39 385	11 935	330	4 125	1 375	300	62 697	92	118 733	174	56006
25 456	8 485	300	15 835	5 655	280	56 645	134	103 504	245	56007
10 445	3 482	300	3 832	1 533	250	23 737	160	31 746	215	56008
22 216	7 405	300	187 704	62 568	300	246 208	497	267 178	540	56009
27 310	9 103	300	4 350	1 450	300	52 652	122	80 021	185	56010
187 131	62 377	300	20 139	6 713	300	270 593	434	322 272	516	56011
25 426	8 475	300	23 838	8 514	280	62 868	212	85 976	290	56012
7 547	2 516	300	7 175	2 392	300	24 867	183	30 407	224	56013
65 520	18 991	345	21 869	7 290	300	117 918	111	196 693	185	56014
16 923	5 641	300	3 882	1 294	300	39 836	101	56 406	143	56015
7 644	2 184	350	1 138	285	400	21 699	143	32 295	212	56016
32 104	10 701	300	8 028	2 676	300	68 162	140	118 073	242	56017
9 091	3 030	300	11 448	3 816	300	28 038	191	33 685	229	56018
57 349	16 623	345	18 808	5 374	350	91 458	112	171 377	210	56019
12 696	4 232	300	4 055	1 014	400	41 576	113	67 546	184	56020
6 565	2 188	300	1 009	336	300	17 106	98	32 570	187	56022
60 988	20 329	300	597 484	211 125	283	758 313	1 022	777 986	1 048	56023
43 249	14 416	300	6 994	2 798	250	71 242	122	120 243	206	56024
7 135	2 378	300	967	322	300	16 014	92	23 403	135	56025
11 724	3 908	300	1 496	499	300	25 473	92	43 442	157	56026
54 541	16 528	330	28 093	8 027	350	103 874	138	181 441	241	56027
9 636	3 212	300	1 251	447	280	18 268	122	26 353	176	56028
13 891	4 341	320	2 146	537	400	30 873	116	44 533	167	56029
186 746	56 590	330	45 198	12 914	350	247 616	211	380 191	324	56030
26 400	7 652	345	3 645	1 187	307	36 234	86	61 779	147	56031
10 498	3 499	300	855	305	280	18 106	99	37 364	205	56033
8 050	2 439	330	1 041	325	320	15 323	91	22 457	134	56035
44 354	14 785	300	8 058	2 686	300	72 275	126	106 709	186	56036
52 673	17 558	300	132 111	45 556	290	220 887	414	242 423	454	56037
39 747	13 249	300	24 652	8 217	300	84 011	163	131 874	256	56039
713 257	203 788	350	1 016 640	338 880	300	1 803 928	252	2 406 238	337	56041
19 145	5 802	330	2 938	918	320	31 363	75	89 420	214	56042
13 558	4 519	300	15 501	5 167	300	39 974	150	58 754	221	56043
9 532	3 177	300	3 799	1 310	290	24 638	110	42 426	190	56044
24 312	8 104	300	8 190	3 276	250	48 159	120	79 359	198	56045
202 607	63 315	320	126 273	45 751	276	403 857	216	654 691	351	56047
12 971	3 706	350	1 787	596	300	24 461	93	33 693	128	56048
19 239	6 413	300	4 611	1 537	300	33 623	93	61 352	170	56049
6 531	1 893	345	873	284	307	15 047	117	20 823	161	56050
46 817	15 606	300	25 922	8 641	300	90 436	123	150 093	204	56051
11 986	3 995	300	2 402	801	300	21 965	73	48 493	162	56052
171 418	51 945	330	233 192	72 873	320	432 991	167	674 562	261	56053
40 478	13 493	300	5 862	2 345	250	59 062	139	101 267	238	56054
6 251	2 084	300	764	273	280	12 305	84	19 540	133	56055
181 300	60 433	300	756 363	270 130	280	1 101 871	486	1 218 955	537	56056
416 596	130 186	320	610 077	203 359	300	1 122 465	210	1 833 417	342	56057
25 442	8 481	300	43 840	14 613	300	83 223	179	110 951	238	56060

Gemeinde-nummer	Gemeinde	Einwohner am 30.6.2006	Gemeindeanteil an der		Gewerbesteuerumlage	Realsteuer-Istaufkommen		Da		
			Einkommensteuer	Umsatzsteuer		EUR	EUR/EW	Grundsteuer A		
								Aufkommen	Grundbetrag	Hebesatz
56061	Schwarz	413	18 291	3 991	547	45 151	109	5 831	2 916	200
56062	Schwinkendorf.....	574	32 582	2 403	970	65 835	115	27 955	9 318	300
56063	Sietow	649	48 028	4 797	31 007	301 133	464	13 045	5 218	250
56064	Silz.....	375	27 684	1 145	785	41 426	110	3 923	1 962	200
56065	Stuer.....	287	13 991	3 190	263	31 539	110	8 553	3 888	220
56066	Torgelow am See	451	38 201	1 659	1 466	47 016	104	6 357	2 543	250
56067	Varchentin	389	13 123	420	242	32 289	83	13 100	4 367	300
56068	Vielist	528	31 265	5 141	1 671	52 965	100	10 714	3 571	300
56069	Vipperow	435	20 314	3 129	370	37 092	85	6 927	3 464	200
56070	Vollrathruhe	502	24 747	2 055	1 289	56 857	113	13 929	5 572	250
56071	Walow.....	575	21 631	18 200	9 371	120 216	209	8 289	4 145	200
56072	Waren (Müritz), Stadt.....	21 422	2 000 258	949 336	394 208	4 917 546	230	29 450	10 518	280
56073	Wredenhagen	533	39 923	29 292	1 854	58 913	111	13 257	5 303	250
56074	Zepkow	236	11 235	627	4 254	49 962	212	7 941	2 647	300
56075	Zislow	192	14 471	844	1 245	40 612	212	3 065	1 533	200
56076	Fünfseen	1 256	73 285	10 961	5 006	127 843	102	17 603	8 802	200
56077	Lansen-Schönau.....	490	28 478	2 299	342	48 502	99	17 846	5 949	300
Landkreis Nordvorpommern										
57002	Ahrenshoop.....	762	50 873	15 857	18 023	270 527	355	932	373	250
57005	Altenpleen.....	983	53 660	10 400	5 275	107 212	109	15 693	5 231	300
57006	Bad Sülze, Stadt.....	1 865	141 851	38 453	38 847	469 051	252	12 919	3 915	330
57008	Bartelshagen II b. Barth	439	22 830	637	276	24 234	55	7 815	3 908	200
57009	Barth, Stadt.....	9 138	561 739	183 049	95 735	1 431 074	157	14 114	6 273	225
57011	Behnkendorf	402	13 378	2 483	19 863	162 808	405	13 243	5 297	250
57013	Born a. Darß	1 147	86 213	22 308	10 192	201 513	176	6 556	2 622	250
57014	Brandshagen	1 270	123 394	4 491	1 983	121 264	95	21 224	8 490	250
57020	Dettmannsdorf.....	1 134	62 770	29 033	2 542	108 563	96	24 732	8 244	300
57021	Deyelsdorf.....	575	23 444	2 285	601	50 194	87	22 839	7 613	300
57022	Dierhagen	1 659	124 908	16 169	17 613	303 395	183	7 626	3 050	250
57024	Drechow.....	261	16 733	664	272	25 379	97	8 717	4 359	200
57026	Eixen.....	897	44 911	2 969	13 823	164 171	183	27 998	13 999	200
57027	Elmenhorst.....	759	45 211	3 227	3 823	75 126	99	13 042	4 347	300
57028	Franzburg, Stadt.....	1 645	131 229	29 990	22 044	273 608	166	5 895	2 358	250
57029	Fuhendorf	970	47 833	5 363	1 372	65 879	68	2 876	1 438	200
57030	Glewitz.....	634	30 740	1 504	1 129	73 511	116	39 584	13 195	300
57031	Grammendorf.....	646	35 129	2 685	4 979	103 909	161	34 016	11 339	300
57032	Gransebieth.....	663	39 309	3 978	4 023	92 791	140	22 015	7 338	300
57036	Grimmen, Stadt.....	11 140	894 561	318 772	250 972	2 903 104	261	55 273	16 257	340
57037	Groß Kordshagen.....	396	21 991	2 314	433	32 752	83	13 190	4 397	300
57038	Groß Mohrdorf.....	872	59 413	2 544	1 525	95 925	110	24 462	8 154	300
57039	Horst.....	518	39 878	1 446	7 675	101 769	196	15 403	5 134	300
57040	Hugoldsdorf.....	160	4 539	278	1 672	32 206	201	11 997	3 999	300
57041	Jakobsdorf.....	535	29 317	1 499	360	26 456	49	2 494	831	300
57043	Karnin.....	256	17 108	1 197	1 254	33 086	129	10 271	3 424	300
57046	Kirchdorf	584	65 883	1 419	371	48 300	83	15 907	5 302	300
57047	Klausdorf	679	64 552	2 643	556	62 916	93	11 709	3 659	320
57049	Kramerhof.....	1 810	174 239	12 194	38 020	436 334	241	15 454	5 151	300
57051	Kummerow	364	25 017	556	866	29 496	81	9 726	3 890	250
57054	Löbnitz.....	686	39 039	8 651	878	78 929	115	21 907	9 128	240
57055	Lüdershagen.....	604	28 463	2 465	1 466	51 031	84	13 871	4 954	280
57056	Lüssow.....	916	94 421	35 766	34 089	370 623	405	12 265	4 906	250
57057	Marlow, Stadt	5 123	374 708	93 530	261 568	2 102 154	410	100 263	33 421	300
57059	Miltzow.....	1 399	92 010	13 943	25 342	274 295	196	12 792	5 117	250
57060	Neu Bartelshagen.....	403	19 774	1 108	273	31 842	79	16 723	6 689	250
57062	Niepars.....	1 988	159 258	54 120	20 942	319 485	161	24 929	7 694	324
57064	Pantelitz.....	734	61 959	5 924	808	53 864	73	9 481	3 792	250
57065	Papenhagen.....	620	45 316	2 902	959	53 579	86	21 239	7 080	300
57067	Preetz	1 030	103 306	10 108	7 771	115 845	112	17 967	5 989	300
57068	Prerow.....	1 658	141 371	36 713	32 843	493 428	298	1 895	758	250
57069	Prohn	1 982	191 167	16 144	4 738	180 379	91	20 149	6 716	300
57070	Pruchten.....	676	52 147	4 151	10 364	153 126	227	2 108	1 054	200
57073	Reinberg	1 166	89 283	8 883	5 156	133 733	115	24 547	8 182	300
57074	Ribnitz-Damgarten, Stadt	16 762	1 356 171	529 999	178 779	2 371 079	141	37 282	18 641	200
57075	Richtenberg, Stadt	1 443	95 770	42 576	25 284	296 062	205	3 355	1 678	200
57076	Saal.....	1 359	70 453	5 221	5 857	128 464	95	16 990	6 796	250
57077	Schlemmin.....	320	14 321	1 512	1 531	37 692	118	9 197	4 599	200
57079	Semlow	837	38 919	10 382	15 708	178 312	213	16 777	8 389	200

nach Gemeinden

von						Realsteueraufbringungskraft		Steuereinnahmekraft		Gemeinde- num- mer
Grundsteuer B			Gewerbesteuer							
Auf- kommen	Grund- betrag	Hebe- satz	Auf- kommen	Grund- betrag	Hebe- satz	EUR	EUR/EW	EUR	EUR/EW	
EUR		%	EUR		%	EUR		EUR		
35 286	11 762	300	4 034	1 441	280	52 804	128	79 520	193	56061
30 852	9 641	320	7 028	2 811	250	65 238	114	108 126	188	56062
43 292	14 431	300	244 796	81 599	300	324 114	499	359 012	553	56063
31 304	10 435	300	6 199	2 066	300	47 857	128	83 440	223	56064
21 040	7 013	300	1 946	695	280	36 154	126	56 882	198	56065
29 078	9 693	300	11 581	3 860	300	52 404	116	101 201	224	56066
16 953	4 914	345	2 236	639	350	29 786	77	46 661	120	56067
29 052	9 684	300	13 199	4 400	300	56 584	107	99 833	189	56068
27 729	9 243	300	2 436	974	250	43 823	101	72 428	167	56069
33 325	9 659	345	9 603	3 393	283	58 111	116	90 364	180	56070
37 937	12 646	300	73 990	24 663	300	133 150	232	169 501	295	56071
1 775 918	538 157	330	3 112 178	1 037 393	300	5 226 681	244	8 326 810	389	56072
31 977	10 659	300	13 679	4 885	280	65 732	123	143 965	270	56073
9 543	3 181	300	32 478	11 199	290	53 349	226	64 017	271	56074
27 711	9 237	300	9 836	3 279	300	46 508	242	64 519	336	56075
70 712	23 571	300	39 528	13 176	300	145 879	116	245 077	195	56076
27 497	9 166	300	3 159	903	350	49 327	101	87 518	179	56077
127 286	42 429	300	142 309	47 436	300	301 086	395	363 648	477	57002
49 867	15 583	320	41 652	13 884	300	111 572	114	184 971	188	57005
149 427	37 357	400	306 705	102 235	300	467 189	251	647 277	347	57006
14 234	4 745	300	2 185	728	300	28 371	65	57 780	132	57008
572 973	168 521	340	843 987	251 936	335	1 410 658	154	2 212 693	242	57009
18 874	6 291	300	130 691	52 276	250	202 032	503	201 673	502	57011
114 476	38 159	300	80 481	26 827	300	225 656	197	347 464	303	57013
86 978	24 851	350	13 062	5 225	250	124 170	98	283 677	223	57014
63 760	21 253	300	20 071	6 690	300	115 678	102	222 033	196	57020
23 394	7 798	300	3 961	1 584	250	50 745	88	82 258	143	57021
156 696	52 232	300	139 073	46 358	300	338 403	204	495 884	299	57022
14 509	4 836	300	2 153	718	300	29 747	114	51 429	197	57024
45 214	15 071	300	90 959	36 384	250	202 937	226	249 225	278	57026
36 914	12 305	300	25 170	10 068	250	85 759	113	142 687	188	57027
93 676	26 765	350	174 037	58 012	300	284 909	173	459 823	280	57028
52 167	17 389	300	10 836	3 612	300	75 867	78	140 718	145	57029
25 009	8 336	300	8 918	2 973	300	70 555	111	110 042	174	57030
30 564	10 188	300	39 329	13 110	300	104 975	163	147 377	228	57031
38 999	13 000	300	31 777	10 592	300	97 095	146	147 064	222	57032
866 466	254 843	340	1 981 365	660 455	300	3 043 565	273	4 249 548	381	57036
16 702	5 567	300	2 860	1 144	250	33 761	85	63 622	161	57037
59 416	18 568	320	12 047	4 016	300	97 508	112	174 120	200	57038
35 852	11 951	300	50 514	20 206	250	118 851	229	163 360	315	57039
6 987	2 329	300	13 222	4 407	300	31 909	199	36 290	227	57040
21 591	7 197	300	2 371	948	250	30 222	56	68 662	128	57041
12 914	4 305	300	9 901	3 300	300	33 890	132	55 600	217	57043
29 949	9 983	300	2 444	978	250	50 866	87	135 740	232	57046
46 815	14 630	320	4 392	1 464	300	64 709	95	148 928	219	57047
170 745	68 298	250	250 135	100 054	250	571 454	316	767 318	424	57049
14 069	4 690	300	5 701	2 280	250	33 102	91	64 622	178	57051
49 972	14 485	345	7 050	2 311	305	80 125	117	137 569	201	57054
24 812	7 089	350	12 348	3 859	320	49 115	81	86 328	143	57055
134 084	44 695	300	224 274	89 710	250	455 190	497	577 003	630	57056
281 046	93 682	300	1 720 845	688 338	250	2 610 373	510	2 919 090	570	57057
94 764	31 588	300	166 739	66 696	250	336 226	240	441 895	316	57059
13 313	4 438	300	1 806	722	250	33 998	84	59 992	149	57060
117 627	35 862	328	176 929	55 118	321	320 372	161	556 180	280	57062
39 062	13 021	300	5 321	2 128	250	61 526	84	145 475	198	57064
26 028	8 676	300	6 312	2 525	250	55 536	90	115 136	186	57065
46 748	15 583	300	51 130	20 452	250	134 411	130	268 188	260	57067
232 231	77 410	300	259 302	86 434	300	549 153	331	732 894	442	57068
129 055	40 330	320	31 175	12 470	250	197 218	100	451 853	228	57069
69 191	23 064	300	81 827	27 276	300	170 489	252	230 625	341	57070
69 816	23 272	300	39 370	13 576	290	144 617	124	261 942	225	57073
969 425	323 142	300	1 364 372	470 473	290	2 680 567	160	4 757 293	284	57074
93 090	31 030	300	199 617	66 539	300	325 463	226	464 607	322	57075
65 229	18 637	350	46 245	15 415	300	130 934	96	219 938	162	57076
18 401	6 134	300	10 094	4 038	250	45 486	142	63 688	199	57077
58 191	19 397	300	103 344	41 338	250	220 363	263	264 555	316	57079

Ge- mein- de- num- mer	Gemeinde	Ein- wohner am 30.6.2006	Gemeindeanteil		Gewerbe- steuerum- lage	Realsteuer- Istaufkommen		Da				
			an der					Grundsteuer A				
			Einkom- men- steuer	Umsatz- steuer		EUR	EUR/EW	Auf- kommen	Grund- betrag	Hebe- satz		
											EUR	%
57081	Splitsdorf.....	567	40 987	16 893	4 049	73 647	130	24 932	8 311	300		
57083	Steinhagen.....	2 648	271 163	19 632	9 698	210 365	79	15 662	5 221	300		
57085	Tribsees, Stadt.....	2 914	162 688	58 564	35 358	487 649	167	26 140	13 070	200		
57086	Trinwillershagen.....	1 350	70 094	9 863	11 730	183 295	136	19 612	9 806	200		
57087	Velgast.....	2 019	142 076	11 829	26 345	295 057	146	61 696	20 565	300		
57088	Weitenhagen.....	283	10 037	838	520	23 147	82	9 062	3 021	300		
57089	Wendisch Baggendorf.....	561	36 118	1 937	3 314	109 019	194	15 314	5 105	300		
57090	Wendorf.....	1 051	103 755	16 569	31 766	402 610	383	17 348	5 783	300		
57091	Wieck a. Darß.....	751	38 785	3 595	9 169	143 803	191	1 388	555	250		
57092	Wilmshagen.....	300	16 792	1 301	2 001	39 112	130	9 946	3 315	300		
57093	Wittenhagen.....	1 269	101 028	20 928	42 472	383 699	302	17 214	6 886	250		
57094	Wustrow.....	1 278	150 449	15 414	44 481	475 668	372	1 554	622	250		
57095	Zarendorf.....	1 125	97 898	5 735	7 881	105 112	93	1 932	773	250		
57096	Zingst.....	3 227	256 930	46 558	62 889	1 117 005	346	9 137	3 046	300		
57097	Süderholz.....	4 415	322 232	19 688	18 372	459 119	104	156 193	52 064	300		
57098	Divitz-Spoldershagen.....	476	25 392	2 662	509	52 015	109	28 233	14 117	200		
57099	Gremersdorf-Buchholz.....	776	29 167	5 042	9 308	125 100	161	16 520	5 507	300		
57100	Millienhagen-Oebelitz.....	389	15 191	400	3 084	53 897	139	12 938	6 469	200		
57101	Kenz-Küstrow.....	546	29 690	5 166	4 164	70 536	129	14 940	5 976	250		
57102	Ahrenshagen-Daskow.....	2 164	143 243	33 325	55 632	636 204	294	35 819	17 910	200		
57103	Lindholz.....	719	35 129	23 505	14 438	172 109	239	18 474	6 158	300		
Landkreis Nordwestmecklen- burg												
58001	Alt Meteln.....	1 355	165 895	4 184	12 793	198 921	147	29 530	9 843	300		
58003	Bad Kleinen.....	3 708	340 403	47 071	61 589	750 558	202	15 222	7 611	200		
58004	Badow.....	391	21 287	1 197	828	31 396	80	8 831	3 758	235		
58005	Barnekow.....	662	48 522	7 210	4 263	79 436	120	15 209	6 084	250		
58007	Benz.....	644	32 222	1 126	541	58 433	91	19 196	7 678	250		
58008	Bernstorf.....	339	23 009	915	233	33 849	100	15 998	6 956	230		
58009	Bibow.....	398	11 161	3 218	2 997	76 448	192	10 388	4 155	250		
58010	Blowatz.....	1 214	71 486	5 377	6 003	139 011	115	26 918	11 703	230		
58012	Boiensdorf.....	529	31 189	6 117	3 347	67 103	127	10 655	5 328	200		
58014	Boltenhagen.....	2 526	198 956	30 380	40 559	678 197	268	19 726	6 575	300		
58015	Börzow.....	757	54 528	2 549	7 220	107 511	142	14 151	6 153	230		
58016	Brüsewitz.....	2 330	237 006	71 720	47 292	550 520	236	27 458	9 153	300		
58018	Carlow.....	1 314	121 268	12 473	17 861	236 042	180	26 229	11 922	220		
58019	Cramonshagen.....	582	77 135	5 508	13 957	135 027	232	7 982	3 628	220		
58020	Dalberg-Wendelstorf.....	570	85 479	10 550	2 681	58 604	103	10 136	3 379	300		
58021	Damshagen.....	924	80 205	3 373	1 482	84 897	92	24 025	8 008	300		
58022	Dassow, Stadt.....	4 058	368 970	25 927	198 903	1 591 993	392	71 992	25 711	280		
58023	Dechow.....	220	13 167	975	669	27 185	124	12 238	6 119	200		
58025	Dorf Mecklenburg.....	3 048	257 694	75 957	37 372	534 589	175	27 000	9 000	300		
58026	Dragun.....	852	66 768	5 622	3 914	79 800	94	12 969	6 485	200		
58028	Gadebusch, Stadt.....	5 905	549 711	175 109	287 516	1 989 818	337	50 783	21 610	235		
58029	Gägelow.....	2 680	273 214	104 116	82 955	870 212	325	21 725	8 690	250		
58030	Glasin.....	886	46 409	4 707	8 448	125 810	142	19 038	9 519	200		
58031	Gottesgabe.....	858	81 614	14 763	- 11 525	- 20 949	- 24	25 432	8 477	300		
58032	Grambow.....	722	79 487	1 108	2 019	65 607	91	12 953	4 318	300		
58034	Grevesmühlen, Stadt.....	10 993	947 053	453 355	283 703	3 091 698	281	37 577	15 031	250		
58035	Grieben.....	172	12 808	-	117	6 725	39	5 487	2 744	200		
58038	Groß Molzahn.....	333	38 560	1 357	5 058	64 227	193	5 064	2 532	200		
58041	Groß Siemz.....	321	26 322	829	314	27 525	86	10 382	5 191	200		
58042	Groß Stieten.....	658	36 762	7 224	2 417	71 526	109	6 083	2 433	250		
58045	Hanshagen.....	418	28 793	278	257	36 117	86	12 484	5 428	230		
58047	Hohen Viecheln.....	674	59 158	5 848	7 188	101 069	150	9 567	4 784	200		
58048	Holdorf.....	420	24 778	952	1 232	39 613	94	9 530	4 765	200		
58049	Hornstorf.....	1 139	96 909	28 566	25 840	297 426	261	10 055	5 028	200		
58050	Insel Poel.....	2 804	250 565	29 150	18 007	396 515	141	40 315	16 126	250		
58051	Jesendorf.....	454	27 219	330	1 838	52 769	116	11 920	4 768	250		
58053	Klein Trebbow.....	849	74 962	792	3 709	103 796	122	25 764	8 588	300		
58054	Klütz, Stadt.....	3 184	210 311	42 726	38 947	528 533	166	48 183	19 273	250		
58055	Kneese.....	348	19 579	8	1 888	45 438	131	13 228	4 409	300		
58056	Köchelstorf.....	397	31 445	70 505	1 979	46 981	118	9 739	4 870	200		
58058	Krembz.....	972	62 529	2 662	9 162	143 577	148	26 048	13 024	200		
58059	Krusenhagen.....	537	48 582	905	1 368	41 910	78	6 145	2 793	220		
58060	Lockwisch.....	385	34 006	1 282	485	34 114	89	11 132	4 840	230		
58062	Lübberstorf.....	263	14 712	448	423	22 265	85	7 261	2 904	250		

nach Gemeinden

von						Realsteueraufbringungskraft		Steuereinnahmekraft		Gemeinde-nummer
Grundsteuer B			Gewerbesteuer							
Auf-kommen	Grund-betrag	Hebe-satz	Auf-kommen	Grund-betrag	Hebe-satz	EUR	EUR/EW	EUR	EUR/EW	
EUR		%	EUR		%					
27 401	9 134	300	21 314	10 657	200	86 125	152	151 118	267	57081
130 896	43 632	300	63 807	25 523	250	246 911	93	601 855	227	57083
182 351	60 784	300	279 158	93 053	300	541 899	186	772 099	265	57085
71 072	23 691	300	92 611	30 870	300	205 327	152	292 643	217	57086
94 698	31 566	300	138 663	69 332	200	381 905	189	548 157	271	57087
10 662	3 554	300	3 423	1 369	250	24 112	85	37 200	131	57088
67 534	22 511	300	26 171	8 724	300	118 999	212	163 576	292	57089
92 671	30 890	300	292 591	83 597	350	389 459	371	506 273	482	57090
70 005	23 335	300	72 410	24 137	300	160 192	213	203 965	272	57091
15 986	5 329	300	13 180	5 272	250	43 518	145	64 183	214	57092
87 044	29 015	300	279 441	111 776	250	475 701	375	582 699	459	57093
122 921	40 974	300	351 193	117 064	300	519 323	406	681 678	533	57094
51 328	17 109	300	51 852	20 741	250	128 073	114	250 486	223	57095
528 624	151 035	350	579 244	165 498	350	1 065 183	330	1 375 754	426	57096
206 228	68 743	300	96 698	48 349	200	520 960	118	932 263	211	57097
20 426	6 809	300	3 356	1 342	250	62 222	131	96 682	203	57098
35 091	11 697	300	73 489	24 496	300	132 588	171	165 432	213	57099
16 608	5 536	300	24 351	8 117	300	60 963	157	77 607	200	57100
22 715	7 572	300	32 881	10 960	300	75 989	139	114 767	210	57101
161 178	53 726	300	439 207	146 402	300	699 555	323	859 501	397	57102
39 640	13 213	300	113 995	37 998	300	182 657	254	236 420	329	57103
68 368	22 789	300	101 023	33 674	300	211 233	156	413 698	305	58001
249 100	83 033	300	486 236	162 079	300	827 356	223	1 245 945	336	58003
16 025	5 087	315	6 540	2 180	300	33 852	87	61 305	157	58004
30 565	10 188	300	33 662	11 221	300	86 237	130	150 920	228	58005
35 248	8 812	400	3 989	1 425	280	53 939	84	95 522	148	58007
16 010	4 709	340	1 841	614	300	35 243	104	65 200	192	58008
42 392	13 248	320	23 668	7 889	300	81 625	205	96 046	241	58009
64 691	19 027	340	47 402	15 801	300	145 389	120	235 718	194	58010
34 428	11 476	300	22 020	8 808	250	81 198	153	123 651	234	58012
343 600	114 533	300	314 871	106 736	295	758 032	300	1 000 992	396	58014
36 329	10 685	340	57 031	19 010	300	113 059	149	177 766	235	58015
149 681	49 894	300	373 381	124 460	300	594 801	255	920 781	395	58016
68 793	21 839	315	141 020	47 007	300	255 579	195	404 484	308	58018
35 219	11 006	320	91 826	36 730	250	164 766	283	254 459	437	58019
34 351	11 450	300	14 117	7 059	200	70 803	124	187 430	329	58020
50 136	15 193	330	10 736	3 904	275	84 992	92	188 931	204	58021
263 761	87 920	300	1 256 240	523 433	240	2 044 090	504	2 340 568	577	58022
9 643	3 214	300	5 304	1 768	300	31 685	144	48 744	222	58023
163 370	51 053	320	344 219	98 348	350	514 961	169	881 420	289	58025
46 213	15 404	300	20 618	10 309	200	102 539	120	189 198	222	58026
425 775	135 167	315	1 513 260	756 630	200	2 945 432	499	3 532 442	598	58028
238 692	76 997	310	609 795	203 265	300	940 592	351	1 309 373	489	58029
51 186	17 062	300	55 586	22 234	250	153 817	174	209 124	236	58030
44 611	14 870	300	- 90 992	- 30 331	300	- 24 513	- 29	105 615	123	58031
37 772	12 591	300	14 882	5 315	280	71 484	99	171 707	238	58032
739 673	217 551	340	2 314 448	746 596	310	3 185 678	290	4 560 300	415	58034
300	150	200	938	313	300	8 153	47	24 332	141	58035
19 228	6 409	300	39 935	13 312	300	71 123	214	116 483	350	58038
14 649	4 883	300	2 494	831	300	32 285	101	66 290	207	58041
46 353	15 451	300	19 090	6 363	300	80 292	122	131 873	200	58042
21 593	6 351	340	2 040	680	300	37 509	90	74 164	177	58045
34 751	11 584	300	56 751	18 917	300	112 597	167	186 526	277	58047
20 337	6 779	300	9 746	3 249	300	45 622	109	76 868	183	58048
117 367	39 122	300	170 004	68 002	250	366 548	322	492 575	432	58049
214 031	64 858	330	142 169	47 390	300	417 470	149	747 416	267	58050
26 337	7 525	350	14 512	4 837	300	53 321	117	86 445	190	58051
48 746	13 927	350	29 286	9 762	300	100 704	119	193 164	228	58053
172 866	52 384	330	307 484	102 495	300	557 701	175	829 066	260	58054
17 284	5 761	300	14 926	4 975	300	46 726	134	69 757	200	58055
21 601	7 200	300	15 641	5 214	300	53 634	135	162 168	408	58056
45 181	15 060	300	72 348	24 116	300	161 301	166	234 359	241	58058
25 678	8 024	320	10 087	3 603	280	46 347	86	107 697	201	58059
19 130	5 797	330	3 852	1 284	300	36 083	94	80 147	208	58060
11 651	3 884	300	3 353	1 118	300	24 180	92	42 923	163	58062

Ge- mein- de- num- mer	Gemeinde	Ein- wohner am 30.6.2006	Gemeindeanteil an der		Gewerbe- steuerum- lage	Realsteuer- Istaufkommen		Da		
			Einkom- men- steuer	Umsatz- steuer		EUR	EUR/EW	Grundsteuer A		
								Auf- kommen	Grund- betrag	Hebe- satz
58063	Lübow.....	1 375	151 978	11 880	12 703	208 131	151	21 216	7 072	300
58064	Lübstorf.....	1 564	230 790	20 273	10 614	181 867	116	9 742	3 247	300
58065	Lüdersdorf.....	4 960	603 984	15 828	16 845	439 899	89	30 317	13 780	220
58066	Lützwow.....	1 561	175 587	16 917	15 508	231 792	148	18 794	7 997	235
58067	Mallentin.....	752	70 049	18 458	17 839	200 355	266	15 349	6 673	230
58068	Menzendorf.....	274	22 155	720	170	21 237	78	9 925	4 135	240
58069	Metelsdorf.....	475	37 316	7 290	1 343	38 506	81	9 928	3 309	300
58071	Mühlen Eichsen.....	1 043	82 602	937	7 493	127 724	122	23 955	9 981	240
58072	Nesow.....	260	25 121	2 940	1 246	30 257	116	6 445	3 223	200
58073	Neuburg.....	2 135	168 425	17 026	7 999	227 436	107	38 380	17 445	220
58074	Neukloster, Stadt.....	4 084	310 935	59 790	46 714	541 434	133	12 043	6 022	200
58075	Niendorf.....	317	34 783	1 805	715	31 018	98	9 905	4 953	200
58076	Papenhusen.....	340	28 507	730	345	33 573	99	12 184	6 092	200
58078	Passee.....	202	7 220	834	177	20 458	101	7 858	3 143	250
58079	Perlin.....	403	28 193	829	902	37 464	93	10 051	4 020	250
58080	Pingelshagen.....	591	126 794	2 418	4 092	74 652	126	1 437	479	300
58081	Plüschow.....	538	33 990	10 471	- 640	33 085	61	13 363	6 682	200
58082	Pokrent.....	751	73 989	5 226	6 419	94 769	126	10 171	4 422	230
58084	Rehna, Stadt.....	3 094	217 532	50 035	52 415	567 452	183	15 816	7 908	200
58085	Renzow.....	445	35 789	2 685	1 198	42 361	95	8 803	3 827	230
58086	Rieps.....	377	35 264	480	2 254	48 328	128	9 969	4 985	200
58087	Roduchelstorf.....	283	20 838	-	395	19 391	69	5 731	2 866	200
58088	Roggendorf.....	1 085	75 007	15 273	38 416	371 900	343	26 862	11 382	236
58089	Roggenstorf.....	449	39 039	28 010	5 206	75 787	169	13 763	6 882	200
58090	Rögnitz.....	215	16 568	282	545	24 050	112	8 714	4 357	200
58091	Rüting.....	588	46 665	2 917	387	46 191	79	16 134	7 334	220
58092	Schimm.....	286	20 299	339	198	23 900	84	8 430	3 372	250
58093	Schlagsdorf.....	1 161	102 571	2 201	3 403	102 542	88	22 201	8 880	250
58094	Schönberg, Stadt.....	4 460	443 917	71 245	60 184	755 530	169	30 971	12 388	250
58095	Seehof.....	1 023	166 014	24 767	8 193	139 797	137	4 909	1 636	300
58096	Selmsdorf.....	2 573	227 825	740 408	141 588	1 132 494	440	21 187	7 567	280
58098	Testorf-Steinfort.....	680	43 264	678	727	62 849	92	25 099	10 913	230
58099	Thandorf.....	185	21 946	970	1 334	36 905	199	13 915	6 958	200
58100	Upahl.....	748	57 135	19 985	87 802	821 389	1 098	15 875	7 938	200
58101	Utecht.....	345	30 576	278	5 057	64 535	187	7 555	3 148	240
58102	Veelböken.....	820	40 402	5 479	7 587	120 724	147	28 598	14 299	200
58103	Ventschow.....	812	53 001	9 316	5 741	93 043	115	5 018	2 509	200
58104	Vitense.....	355	19 295	556	1 574	48 507	137	8 394	4 197	200
58105	Warin, Stadt.....	3 696	234 506	68 950	40 066	621 224	168	18 411	7 364	250
58106	Warnow.....	649	49 136	8 840	2 316	70 705	109	16 567	7 203	230
58107	Wedendorf.....	290	17 497	725	739	32 104	111	9 077	4 539	200
58108	Zickhusen.....	610	51 653	2 234	4 981	81 600	134	12 305	4 102	300
58109	Zierow.....	743	64 297	2 677	4 090	87 314	118	7 580	3 790	200
58110	Zurów.....	1 377	87 846	12 218	3 077	123 568	90	21 424	8 570	250
58111	Züsow.....	379	20 882	3 959	328	33 155	87	12 567	5 027	250
58112	Moor-Rolofshagen.....	544	27 025	5 801	1 067	63 103	116	29 455	9 818	300
58113	Kalkhorst.....	1 922	138 449	9 099	13 874	261 911	136	60 996	21 784	280
58114	Bobitz.....	2 744	207 660	22 086	7 570	245 054	89	47 523	23 762	200
58115	Königsfeld.....	1 010	67 412	6 277	3 370	105 635	105	25 391	12 696	200
58116	Hohenkirchen.....	1 571	95 934	6 263	11 197	230 700	147	55 412	18 471	300
Landkreis Ostvorpommern										
59002	Anklam, Stadt.....	14 342	1 123 194	519 265	397 636	4 810 649	335	12 949	5 180	250
59003	Bandelin.....	691	46 455	6 102	1 760	60 187	87	11 874	5 074	234
59005	Bargischoh.....	389	20 928	8 661	8 900	99 935	257	10 679	4 272	250
59006	Behrenhoff.....	783	31 879	6 706	15 531	174 457	223	15 993	6 777	236
59007	Benz.....	1 000	55 353	5 986	9 309	165 947	166	8 506	4 253	200
59008	Blesewitz.....	269	11 491	1 691	249	28 245	105	13 761	4 587	300
59009	Boldekow.....	615	24 163	2 375	1 268	46 053	75	13 579	6 172	220
59011	Brünzow.....	707	41 601	4 330	10 884	124 552	176	9 270	4 635	200
59012	Buddenhagen.....	454	38 965	1 197	1 213	36 588	81	1 791	762	235
59013	Bugewitz.....	321	8 869	-	277	32 666	102	14 383	5 753	250
59014	Buggenhagen.....	298	10 921	278	875	39 954	134	7 070	3 009	235
59015	Butzow.....	470	30 051	2 371	2 555	49 585	106	10 680	3 560	300
59016	Dargelin.....	414	24 028	829	441	40 657	98	12 321	5 221	236
59017	Dargen.....	571	32 028	1 800	547	50 951	89	11 079	4 432	250
59018	Dersekow.....	1 093	80 205	5 890	9 897	140 124	128	19 349	8 199	236
59019	Diedrichshagen.....	456	33 406	1 668	465	36 133	79	7 771	3 293	236

nach Gemeinden

von						Realsteueraufbringungskraft		Steuereinnahmekraft		Gemeinde- num- mer
Grundsteuer B			Gewerbesteuer							
Auf- kommen	Grund- betrag	Hebe- satz	Auf- kommen	Grund- betrag	Hebe- satz	EUR	EUR/EW	EUR	EUR/EW	
EUR		%	EUR		%	EUR		EUR		
69 908	23 303	300	117 007	33 431	350	205 553	149	398 097	290	58063
88 323	29 441	300	83 802	27 934	300	200 207	128	503 508	322	58064
276 575	83 811	330	133 007	44 336	300	468 344	94	1 235 798	249	58065
102 801	32 635	315	110 197	40 814	270	264 059	169	488 874	313	58066
44 154	12 986	340	140 852	46 951	300	211 746	282	301 491	401	58067
9 955	3 111	320	1 357	452	300	22 323	81	51 062	186	58068
17 970	5 990	300	10 608	3 536	300	40 264	85	93 690	197	58069
44 594	14 865	300	59 175	19 725	300	139 219	133	237 761	228	58071
13 968	4 656	300	9 844	3 281	300	34 572	133	68 229	262	58072
130 110	40 659	320	58 946	21 052	280	251 746	118	475 067	223	58073
222 055	74 018	300	307 336	122 934	250	666 760	163	1 075 450	263	58074
15 441	5 147	300	5 672	1 891	300	36 021	114	81 367	257	58075
18 659	6 220	300	2 730	910	300	39 390	116	76 046	224	58076
11 282	3 761	300	1 318	471	280	22 257	110	32 100	159	58078
20 999	6 774	310	6 414	2 376	270	41 012	102	76 810	191	58079
40 895	11 360	360	32 320	10 773	300	75 363	128	235 014	398	58080
24 770	8 257	300	- 5 048	- 1 683	300	39 648	74	94 006	175	58081
38 137	12 302	310	46 461	16 895	275	107 770	144	200 716	267	58082
165 400	55 133	300	386 236	137 941	280	653 249	211	927 643	300	58084
24 092	7 772	310	9 466	3 155	300	46 531	105	93 553	210	58085
20 546	6 849	300	17 813	5 938	300	54 998	146	98 092	260	58086
10 522	3 507	300	3 138	1 046	300	22 540	80	48 658	172	58087
69 034	21 846	316	276 004	101 100	273	427 334	394	499 625	460	58088
20 900	6 967	300	41 124	13 708	300	84 850	189	157 325	350	58089
12 454	4 151	300	2 882	1 441	200	29 661	138	50 478	235	58090
26 983	8 432	320	3 074	1 025	300	50 498	86	112 401	191	58091
13 897	4 632	300	1 573	524	300	26 031	91	51 999	182	58092
53 463	17 246	310	26 878	8 959	300	110 454	95	239 757	207	58093
249 405	80 453	310	475 154	158 385	300	818 055	183	1 393 928	313	58094
70 184	21 933	320	64 704	21 568	300	149 681	146	377 481	369	58095
179 783	59 928	300	931 524	372 610	250	1 419 857	552	2 308 547	897	58096
32 004	9 413	340	5 746	1 915	300	65 426	96	120 423	177	58098
12 453	4 151	300	10 537	3 512	300	42 568	230	70 127	379	58099
112 323	37 441	300	693 191	231 064	300	889 300	1 189	894 178	1 195	58100
17 048	4 736	360	39 932	13 311	300	66 752	193	100 876	292	58101
42 201	14 067	300	49 925	19 970	250	147 644	180	196 941	240	58102
42 689	14 230	300	45 336	15 112	300	104 188	128	175 198	216	58103
27 683	9 228	300	12 430	4 143	300	55 679	157	79 211	223	58104
233 778	66 794	350	369 035	105 439	350	588 762	159	916 016	248	58105
39 492	11 615	340	14 646	6 103	240	77 562	120	146 604	226	58106
17 179	5 726	300	5 848	1 949	300	37 236	128	59 484	205	58107
29 958	9 986	300	39 337	13 112	300	86 792	142	149 765	246	58108
47 440	15 813	300	32 294	10 765	300	98 917	133	179 311	241	58109
77 846	25 949	300	24 298	8 099	300	137 400	100	258 311	188	58110
17 996	5 999	300	2 592	864	300	35 896	95	66 096	174	58111
25 916	7 853	330	7 732	2 812	275	60 192	111	99 311	183	58112
113 263	34 322	330	87 652	36 522	240	289 541	151	460 920	240	58113
137 762	45 921	300	59 769	19 923	300	281 802	103	560 531	204	58114
53 626	17 875	300	26 618	8 873	300	121 596	120	210 274	208	58115
116 345	35 256	330	58 943	29 472	200	262 251	167	379 378	241	58116
1 135 240	324 354	350	3 662 460	1 046 417	350	4 494 619	313	6 045 329	422	59002
35 510	11 309	314	12 803	4 639	276	66 665	96	130 113	188	59003
18 987	6 329	300	70 269	23 423	300	107 389	276	133 777	344	59005
46 862	13 583	345	111 602	40 880	273	194 663	249	226 399	289	59006
83 932	27 977	300	73 509	24 503	300	186 540	187	253 645	254	59007
12 841	4 280	300	1 643	657	250	28 160	105	44 222	164	59008
24 116	10 962	220	8 358	3 343	250	63 959	104	95 810	156	59009
43 659	14 553	300	71 623	28 649	250	153 758	217	200 134	283	59011
25 209	8 003	315	9 588	3 196	300	40 064	88	89 624	197	59012
16 095	5 365	300	2 188	729	300	35 004	109	46 011	143	59013
25 968	8 244	315	6 916	2 305	300	43 486	146	56 784	191	59014
22 078	7 359	300	16 827	6 731	250	55 880	119	93 931	200	59015
24 848	7 863	316	3 488	1 163	300	43 844	106	74 804	181	59016
35 535	11 651	305	4 337	1 446	300	56 094	98	98 097	172	59017
49 646	15 711	316	71 129	26 055	273	158 120	145	256 161	234	59018
25 005	7 913	316	3 357	1 230	273	39 574	87	83 281	183	59019

Ge- mein- de- num- mer	Gemeinde	Ein- wohner am 30.6.2006	Gemeindeanteil		Gewerbe- steuerum- lage	Realsteuer- Istaufkommen		Da		
			an der					Grundsteuer A		
			Einkom- men- steuer	Umsatz- steuer				Auf- kommen	Grund- betrag	Hebe- satz
59020	Drewelow.....	186	10 696	278	5 566	56 826	306	5 721	1 907	300
59021	Ducherow.....	2 177	123 979	30 050	21 321	291 549	134	13 472	5 389	250
59022	Garz.....	202	8 089	6 979	592	19 176	95	2 481	992	250
59023	Gribow.....	219	5 843	881	332	19 335	88	6 111	3 056	200
59025	Groß Kiesow.....	1 496	86 588	14 518	4 719	131 546	88	27 456	13 728	200
59027	Groß Polzin.....	512	23 280	834	541	46 683	91	17 565	7 443	236
59028	Gützkow, Stadt.....	2 785	159 947	36 478	32 836	436 572	157	20 034	8 348	240
59029	Hanshagen.....	941	100 910	3 134	1 756	67 126	71	3 631	1 037	350
59031	Hinrichshagen.....	850	71 593	3 884	2 703	65 729	77	6 310	3 155	200
59032	Hohendorf.....	965	92 520	13 935	9 171	140 562	146	8 459	4 230	200
59033	Iven.....	222	7 145	556	116	24 662	111	12 719	5 088	250
59034	Japenzin.....	213	6 261	1 758	179	18 585	87	7 284	3 642	200
59036	Kamminke.....	305	6 412	278	1 286	30 954	101	1 058	353	300
59037	Karlsburg.....	1 533	131 259	11 913	1 782	84 904	55	10 173	5 087	200
59038	Karlshagen.....	3 146	257 065	20 842	21 865	414 903	132	1 729	576	300
59039	Katzow.....	640	50 453	2 723	1 382	68 566	107	18 118	7 247	250
59040	Kemnitz.....	1 207	94 946	16 936	7 452	129 266	107	14 340	5 736	250
59041	Klein Bünzow.....	888	51 098	4 623	28 551	286 912	323	22 029	11 015	200
59042	Kölzin.....	375	8 089	570	454	31 234	83	12 249	5 235	234
59043	Korswandt.....	539	31 490	1 165	2 234	55 448	103	3 273	1 309	250
59044	Koserow.....	1 698	114 271	23 090	27 207	365 045	215	814	407	200
59045	Krien.....	812	36 028	6 173	12 621	159 839	197	19 487	8 858	220
59046	Kröslin.....	1 849	128 848	11 192	8 312	181 180	98	7 253	3 627	200
59047	Krummin.....	251	14 516	306	638	29 487	117	4 087	2 044	200
59048	Krusenfelde.....	195	4 839	4 156	123	25 240	129	15 995	5 332	300
59049	Lassan, Stadt.....	1 397	65 091	13 976	12 609	175 150	125	5 650	2 260	250
59050	Levenhagen.....	416	26 035	8 472	5 828	71 044	171	8 532	4 266	200
59051	Liepen.....	317	8 270	829	1 562	42 251	133	16 644	5 548	300
59052	Loddin.....	1 066	57 105	20 295	12 019	178 649	168	1 012	506	200
59053	Loissin.....	907	63 907	1 545	4 979	97 701	108	12 168	4 867	250
59054	Löwitz.....	453	7 055	556	329	43 791	97	19 892	7 957	250
59055	Lubmin.....	1 979	207 345	63 545	31 066	508 211	257	4 368	2 184	200
59057	Lühmannsdorf.....	734	56 611	14 942	2 472	59 033	80	1 924	962	200
59058	Lüssow.....	182	6 921	641	207	14 650	80	5 515	2 347	235
59059	Lütow.....	365	30 351	2 049	80 596	637 209	1 746	4 648	2 324	200
59060	Medow.....	632	20 118	2 772	1 652	97 398	154	53 008	17 669	300
59062	Mesekehagen.....	1 030	99 666	19 980	8 226	138 733	135	10 897	5 449	200
59063	Mölschow.....	855	55 877	11 334	1 695	77 321	90	9 076	3 025	300
59065	Murchin.....	916	57 017	11 978	11 662	228 032	249	14 595	6 184	236
59066	Neetzow.....	643	33 587	561	1 490	59 841	93	21 448	8 579	250
59069	Neu Boltenhagen.....	638	33 721	829	3 686	72 517	114	16 752	6 701	250
59070	Neu Kosenow.....	638	24 044	3 148	5 209	80 941	127	19 469	7 788	250
59071	Neuendorf A.....	162	2 921	4	121	15 340	95	6 844	2 738	250
59072	Neuendorf B.....	178	4 225	-	140	18 322	103	8 364	3 346	250
59073	Neuenkirchen.....	323	41 045	278	3 812	55 055	170	16 052	5 351	300
59074	Neuenkirchen.....	2 308	232 962	167 683	35 552	490 354	212	12 206	5 172	236
59075	Peenemünde.....	347	18 606	3 925	11 043	143 612	414	3 412	1 137	300
59076	Pelsin.....	318	16 733	1 828	516	30 739	97	12 152	4 051	300
59077	Postlow.....	399	12 419	2 125	7 855	82 015	206	10 528	4 211	250
59078	Pudagla.....	426	42 080	2 281	4 046	57 742	136	2 218	1 109	200
59079	Pulow.....	322	7 041	670	461	25 712	80	7 270	3 094	235
59080	Putzar.....	235	5 484	811	1 649	34 317	146	12 901	4 300	300
59081	Rankwitz.....	661	31 818	3 271	1 319	73 963	112	8 235	4 118	200
59083	Rathebur.....	163	6 876	-	126	11 735	72	4 925	1 970	250
59084	Rossin.....	170	7 895	-	124	16 680	98	7 959	3 184	250
59085	Rubenow.....	853	53 600	25 974	32 721	373 449	438	17 808	7 123	250
59086	Rubkow.....	726	38 050	5 159	2 475	80 235	111	15 773	7 887	200
59087	Sarnow.....	511	34 515	18 085	1 337	47 099	92	10 328	4 695	220
59088	Sauzin.....	415	40 582	3 835	4 673	67 953	164	3 345	1 673	200
59089	Schmatzin.....	353	21 018	556	277	32 903	93	14 421	6 111	236
59091	Spantekow.....	852	46 260	13 035	8 190	116 666	137	20 991	10 496	200
59093	Stolpe.....	366	19 025	1 857	2 227	51 849	142	12 615	5 046	250
59094	Stolpe auf Usedom.....	393	22 485	278	1 295	49 098	125	8 302	3 610	230
59095	Trassenheide.....	961	74 243	27 147	24 218	351 916	366	1 542	514	300
59096	Ückeritz.....	983	82 258	18 128	6 229	136 686	139	1 793	897	200
59097	Usedom, Stadt.....	1 923	106 136	21 701	13 933	285 678	149	19 446	8 455	230
59098	Wackerow.....	1 508	134 749	183 761	3 193	110 462	73	15 968	6 795	235
59099	Weitenhagen.....	1 602	174 403	7 370	19 794	258 923	162	8 439	3 576	236

nach Gemeinden

von						Realsteueraufbringungskraft		Steuereinnahmekraft		Gemeinde-nummer
Grundsteuer B			Gewerbsteuer							
Auf-kommen	Grund-betrag	Hebe-satz	Auf-kommen	Grund-betrag	Hebe-satz	EUR	EUR/EW	EUR	EUR/EW	
EUR		%	EUR		%					
7 145	2 382	300	43 960	14 653	300	59 813	322	68 134	366	59020
109 739	36 580	300	168 338	56 113	300	320 495	147	486 967	224	59021
13 565	4 522	300	3 130	1 565	200	23 224	115	39 903	198	59022
11 028	3 676	300	2 196	878	250	23 053	105	31 036	142	59023
69 920	23 307	300	34 170	12 425	275	154 458	103	274 426	183	59025
24 832	7 858	316	4 286	1 429	300	50 046	98	79 959	156	59027
156 811	49 003	320	259 727	86 576	300	468 555	168	675 703	243	59028
54 237	15 496	350	9 258	4 629	200	71 531	76	201 300	214	59029
38 066	12 689	300	21 353	7 118	300	74 785	88	167 056	197	59031
59 685	19 895	300	72 418	24 139	300	157 042	163	279 522	290	59032
11 148	3 716	300	795	306	260	26 271	118	35 802	161	59033
9 870	3 290	300	1 431	477	300	21 836	103	31 381	147	59034
19 728	5 637	350	10 168	3 389	300	31 415	103	38 565	126	59036
60 647	20 216	300	14 084	4 695	300	98 035	64	275 172	179	59037
240 551	75 172	320	172 623	57 541	300	448 460	143	774 510	246	59038
41 338	11 811	350	9 110	3 644	250	70 489	110	136 024	213	59039
65 886	21 962	300	49 040	19 616	250	153 445	127	283 732	235	59040
39 469	13 156	300	225 414	75 138	300	312 994	352	354 080	399	59041
15 683	4 995	314	3 302	1 196	276	33 949	91	44 357	118	59042
34 519	11 506	300	17 656	5 885	300	62 246	115	101 243	188	59043
185 225	61 742	300	179 006	71 602	250	446 041	263	587 315	346	59044
50 660	15 831	320	89 692	33 219	270	183 052	225	222 444	274	59045
108 276	36 092	300	65 651	21 884	300	205 039	111	371 857	201	59046
20 354	6 785	300	5 046	1 682	300	34 055	136	52 192	208	59047
8 273	2 758	300	972	324	300	23 566	121	33 756	173	59048
69 944	23 315	300	99 556	33 185	300	193 185	138	277 369	199	59049
24 150	8 050	300	38 362	15 345	250	87 557	210	123 327	296	59050
13 259	5 304	250	12 348	4 116	300	45 126	142	54 915	173	59051
98 551	32 850	300	79 086	31 634	250	217 348	204	298 281	280	59052
46 206	15 402	300	39 327	13 109	300	107 580	119	185 457	204	59053
21 287	7 096	300	2 612	871	300	46 835	103	56 039	124	59054
291 266	83 219	350	212 577	81 760	260	557 970	282	854 262	432	59055
37 591	12 530	300	19 518	6 506	300	66 976	91	151 474	206	59057
7 619	2 419	315	1 516	549	276	15 890	87	25 130	138	59058
38 675	12 278	315	593 886	212 102	280	727 045	1 992	687 115	1 883	59059
31 330	10 443	300	13 060	4 353	300	93 154	147	119 871	190	59060
65 686	21 895	300	62 150	21 655	287	159 040	154	297 603	289	59062
54 854	17 142	320	13 391	4 464	300	81 562	95	162 295	190	59063
121 348	38 401	316	92 089	30 696	300	247 488	270	320 348	350	59065
26 617	8 872	300	11 776	3 925	300	64 326	100	106 131	165	59066
34 407	9 831	350	21 358	9 708	220	81 638	128	121 685	191	59069
27 199	9 066	300	34 273	13 709	250	94 389	148	122 920	193	59070
7 530	2 510	300	966	322	300	16 426	101	20 026	124	59071
8 847	2 809	315	1 111	370	300	19 094	107	24 329	137	59072
13 910	4 637	300	25 093	10 037	250	61 257	190	109 946	340	59073
197 463	62 488	316	280 685	93 562	300	530 410	230	958 947	415	59074
52 990	16 559	320	87 210	29 070	300	153 673	443	170 228	491	59075
15 183	5 061	300	3 404	1 362	250	31 849	100	54 451	171	59076
15 659	5 220	300	55 828	20 677	270	94 578	237	104 649	262	59077
23 559	7 853	300	31 965	10 655	300	64 238	151	116 013	272	59078
14 787	4 694	315	3 655	1 218	300	27 796	86	36 963	115	59079
11 864	3 955	300	9 552	4 342	220	38 115	162	44 254	188	59080
55 309	18 436	300	10 419	3 473	300	85 561	129	127 996	194	59081
5 803	1 934	300	1 007	336	300	12 601	77	21 224	130	59083
7 738	2 579	300	983	328	300	17 764	104	27 685	163	59084
140 356	46 785	300	215 285	86 114	250	456 360	535	517 810	607	59085
44 897	14 966	300	19 565	6 522	300	92 276	127	143 373	197	59086
26 204	8 735	300	10 567	3 522	300	53 170	104	113 833	223	59087
27 693	9 231	300	36 915	12 305	300	75 699	182	126 495	305	59088
16 283	5 153	316	2 199	733	300	35 137	100	62 158	176	59089
41 788	13 929	300	53 887	21 555	250	143 042	168	206 745	243	59091
23 336	7 408	315	15 898	5 866	271	56 876	155	80 712	221	59093
29 534	8 950	330	11 262	3 413	330	50 950	130	78 542	200	59094
159 161	49 738	320	191 213	63 738	300	379 144	395	476 535	496	59095
85 703	28 568	300	49 190	16 397	300	154 565	157	271 124	276	59096
145 211	44 003	330	121 021	36 673	330	291 692	152	434 501	226	59097
71 707	22 764	315	22 787	8 408	271	122 959	82	474 973	315	59098
94 202	29 811	316	156 282	52 094	300	279 577	175	489 052	305	59099

Gemeinde- num- mer	Gemeinde	Ein- wohner am 30.6.2006	Gemeindeanteil		Gewerbe- steuerum- lage	Realsteuer- Istaufkommen		Da				
			an der					Grundsteuer A				
			Einkom- men- steuer	Umsatz- steuer		EUR	EUR/EW	Auf- kommen	Grund- betrag	Hebe- satz		
											EUR	%
59100	Wietstock.....	153	5 498	-	144	14 505	95	5 554	2 222	250		
59101	Wolgast, Stadt.....	12 448	1 002 285	423 088	264 707	3 469 013	279	7 383	2 953	250		
59102	Wrangelsburg.....	229	8 853	1 428	641	22 588	99	5 123	2 562	200		
59103	Wusterhusen.....	1 284	124 504	8 002	19 420	210 099	164	11 222	4 489	250		
59104	Zemitz.....	881	41 676	2 531	2 199	69 147	78	10 631	5 316	200		
59105	Zempin.....	928	54 125	5 381	15 546	218 201	235	311	156	200		
59106	Ziethen.....	441	29 690	9 518	921	45 057	102	9 512	4 031	236		
59107	Zinnowitz.....	3 704	291 102	77 857	97 971	1 371 776	370	3 702	1 481	250		
59109	Zirchow.....	637	27 265	3 623	3 196	57 793	91	3 876	1 550	250		
59110	Züssow.....	1 509	94 272	24 881	20 928	266 846	177	19 567	9 784	200		
59111	Mellenthin.....	480	26 096	4 095	2 207	57 324	119	4 928	2 464	200		
59112	Heringsdorf.....	9 417	597 363	228 320	137 142	2 754 181	292	6 608	2 643	250		
Landkreis Parchim												
60001	Banzkow.....	2 157	257 201	20 663	26 360	358 313	166	12 100	4 840	250		
60003	Barnin.....	478	39 999	2 752	2 362	52 792	110	8 728	2 909	300		
60004	Blankenberg.....	454	27 010	2 371	2 548	48 538	107	7 712	3 085	250		
60005	Borkow.....	533	22 306	1 664	1 720	55 934	105	12 798	5 564	230		
60006	Broock.....	419	18 396	2 337	1 221	45 690	109	9 711	4 046	240		
60007	Brüel, Stadt.....	3 064	216 558	70 769	41 853	570 219	186	18 859	6 985	270		
60008	Bülow.....	385	16 568	1 640	1 038	39 524	103	14 196	4 732	300		
60009	Cambz.....	725	74 169	30 403	2 878	66 530	92	4 801	1 600	300		
60010	Crivitz, Stadt.....	4 853	421 072	145 573	65 411	844 751	174	14 144	7 072	200		
60011	Dabel.....	1 494	137 342	39 937	8 074	170 304	114	8 706	3 109	280		
60012	Damm.....	552	40 013	1 362	1 324	41 865	76	6 376	2 125	300		
60013	Demmen.....	1 139	133 207	8 284	14 588	206 304	181	17 965	5 988	300		
60014	Diestelow.....	493	34 260	1 877	1 652	63 244	128	23 778	6 794	350		
60015	Dobbertin.....	1 313	93 433	30 224	7 552	157 116	120	15 698	6 279	250		
60016	Domsühl.....	1 146	96 400	31 064	20 834	253 990	222	17 354	6 942	250		
60017	Friedrichsruhe.....	976	65 195	5 881	2 992	95 337	98	14 376	7 188	200		
60020	Ganzlin.....	583	34 605	15 211	25 707	230 617	396	3 429	1 715	200		
60021	Gischow.....	300	13 917	278	622	29 604	99	13 055	4 352	300		
60022	Gneven.....	421	62 350	335	1 615	40 793	97	2 518	1 259	200		
60024	Godern.....	332	49 585	386	1 818	38 280	115	1 800	600	300		
60025	Göhren.....	397	47 189	895	2 431	43 512	110	4 255	2 128	200		
60026	Goldberg, Stadt.....	3 666	266 219	69 459	22 830	406 487	111	12 413	5 282	235		
60027	Goldenstädt.....	665	48 852	5 946	3 780	72 267	109	10 080	4 032	250		
60028	Granzin.....	539	33 345	7 884	5 559	86 994	161	15 723	7 862	200		
60029	Grebbin.....	524	25 841	1 428	1 461	53 344	102	17 321	6 928	250		
60030	Groß Godems.....	389	27 894	2 460	1 062	32 704	84	4 126	2 063	200		
60032	Groß Niendorf.....	248	15 386	2 115	720	31 976	129	12 528	5 011	250		
60033	Herzberg.....	388	29 107	1 394	13 023	143 447	370	15 121	7 561	200		
60035	Hohen Pritz.....	515	14 425	1 739	1 568	52 794	103	14 531	5 812	250		
60036	Karbow-Vietlütbe.....	431	20 164	2 772	3 704	59 855	139	12 963	5 185	250		
60037	Karow.....	901	69 914	7 897	11 466	155 616	173	14 166	4 722	300		
60038	Karrenzin.....	666	44 911	5 004	3 372	74 626	112	12 725	6 363	200		
60039	Klinken.....	370	25 167	2 299	1 643	37 318	101	8 618	2 873	300		
60040	Kobrow.....	480	27 548	27 180	18 111	192 247	401	14 142	6 149	230		
60041	Kreien.....	427	36 132	1 616	36 083	293 210	687	8 999	4 500	200		
60042	Kritzow.....	557	29 361	2 601	2 646	58 405	105	11 545	5 773	200		
60045	Langen Brütz.....	507	72 865	961	2 426	58 053	115	7 805	3 393	230		
60046	Langen Jarchow.....	281	18 846	8	810	27 283	97	9 496	3 798	250		
60047	Langenhagen.....	132	8 449	3 996	540	17 743	134	4 440	1 889	235		
60048	Leezen.....	2 234	246 954	68 177	63 285	684 133	306	20 095	8 931	225		
60049	Lübz, Stadt.....	6 149	524 798	216 638	226 042	2 335 244	380	28 068	11 227	250		
60050	Lutheran.....	335	27 504	2 082	963	38 392	115	8 375	2 792	300		
60051	Marnitz.....	851	57 555	11 790	12 326	141 627	166	11 176	5 588	200		
60052	Matzlow-Garwitz.....	681	62 858	1 508	5 883	96 569	142	10 196	3 399	300		
60053	Mestlin.....	935	48 432	3 693	3 893	97 724	105	20 716	10 358	200		
60054	Mustin.....	525	17 003	2 380	898	45 185	86	18 635	9 318	200		
60055	Neu Poserin.....	611	37 826	5 768	2 113	65 293	107	11 640	5 820	200		
60056	Parchim, Stadt.....	19 280	1 514 259	717 380	487 978	5 831 512	302	28 127	14 064	200		
60057	Passow.....	785	53 166	2 827	2 226	75 144	96	15 384	7 692	200		
60059	Pinnow.....	1 637	349 121	11 205	7 786	195 539	119	4 137	1 379	300		
60060	Plate.....	3 571	528 153	132 636	150 986	1 474 280	413	7 141	3 400	210		
60061	Plau am See, Stadt.....	5 815	398 931	121 831	53 557	990 770	170	21 362	8 901	240		
60063	Raben Steinfeld.....	1 151	196 140	5 128	4 971	124 284	108	2 651	884	300		
60064	Raduhn.....	542	39 728	475	2 815	54 752	101	8 484	2 828	300		

nach Gemeinden

von						Realsteueraufbringungskraft		Steuereinnahmekraft		Gemeinde- num- mer
Grundsteuer B			Gewerbesteuer							
Auf- kommen	Grund- betrag	Hebe- satz	Auf- kommen	Grund- betrag	Hebe- satz	EUR	EUR/EW	EUR	EUR/EW	
EUR		%	EUR		%					
7 811	2 604	300	1 140	380	300	15 693	103	22 544	147	59100
1 023 505	276 623	370	2 438 125	696 607	350	3 203 268	257	4 636 893	373	59101
12 394	4 131	300	5 071	1 690	300	26 050	114	38 101	166	59102
71 101	23 700	300	127 776	51 110	250	257 258	200	404 251	315	59103
42 301	14 100	300	16 215	5 791	280	80 700	92	134 058	152	59104
95 141	31 714	300	122 749	40 916	300	242 216	261	300 916	324	59105
28 251	8 940	316	7 294	2 431	300	48 794	111	95 167	216	59106
465 704	155 235	300	902 370	257 820	350	1 371 414	370	1 721 679	465	59107
28 671	9 557	300	25 246	8 415	300	64 102	101	99 219	156	59109
82 055	27 352	300	165 224	55 075	300	295 506	196	419 405	278	59110
34 959	11 653	300	17 437	5 812	300	65 316	136	100 407	209	59111
1 340 058	394 135	340	1 407 515	360 901	390	2 539 799	270	3 391 024	360	59112
138 079	46 026	300	208 134	69 378	300	394 653	183	716 202	332	60001
28 511	9 504	300	15 553	6 221	250	60 180	126	111 462	233	60003
24 046	8 015	300	16 780	6 712	250	56 967	125	91 156	201	60004
29 541	8 952	330	13 595	4 532	300	59 260	111	87 585	164	60005
26 005	7 538	345	9 974	3 217	310	46 440	111	70 962	169	60006
219 284	60 912	360	332 076	108 877	305	578 267	189	882 718	288	60007
17 124	5 708	300	8 204	2 735	300	40 151	104	61 833	161	60008
38 994	12 186	320	22 735	7 578	300	70 742	98	192 635	266	60009
314 182	104 727	300	516 425	172 142	300	934 144	192	1 550 051	319	60010
97 824	29 644	330	63 774	21 258	300	179 227	120	385 835	258	60011
25 012	8 337	300	10 477	3 492	300	45 476	82	96 424	175	60012
73 142	24 381	300	115 197	38 399	300	222 600	195	385 780	339	60013
26 411	8 804	300	13 055	4 352	300	61 136	124	104 951	213	60014
81 781	23 366	350	59 637	19 879	300	160 511	122	302 061	230	60015
72 135	21 859	330	164 501	54 834	300	268 652	234	401 535	350	60016
57 339	19 113	300	23 622	7 874	300	109 425	112	195 264	200	60017
58 049	19 350	300	169 139	67 656	250	288 258	494	321 791	552	60020
11 622	3 874	300	4 927	1 642	300	29 321	98	46 684	156	60021
25 511	8 504	300	12 764	4 255	300	46 403	110	124 453	296	60022
22 102	7 367	300	14 378	4 793	300	42 557	128	104 214	314	60024
23 249	7 750	300	16 008	6 403	250	52 737	133	111 241	280	60025
243 867	71 098	343	150 207	60 083	250	453 707	124	839 056	229	60026
34 815	11 231	310	27 372	9 953	275	80 873	122	145 195	218	60027
27 383	9 128	300	43 888	14 629	300	97 725	181	142 476	264	60028
24 460	8 153	300	11 563	3 854	300	57 595	110	90 441	173	60029
20 180	6 727	300	8 398	2 799	300	37 473	96	74 361	191	60030
13 742	4 581	300	5 706	1 902	300	34 218	138	55 189	223	60032
25 492	8 497	300	102 834	34 278	300	157 645	406	183 050	472	60033
25 862	8 621	300	12 401	4 134	300	57 427	112	75 952	147	60035
22 513	7 504	300	24 379	9 752	250	69 977	162	94 700	220	60036
50 909	15 909	320	90 541	30 180	300	163 611	182	248 996	276	60037
39 709	13 236	300	22 192	8 877	250	90 077	135	148 851	224	60038
15 713	5 238	300	12 987	4 329	300	39 113	106	71 790	194	60039
25 572	7 749	330	152 533	47 667	320	194 444	405	238 564	497	60040
18 317	6 106	300	265 894	94 962	280	335 999	787	347 504	814	60041
25 950	8 650	300	20 910	6 970	300	66 506	119	103 818	186	60042
34 283	10 389	330	15 965	6 386	250	64 974	128	156 218	308	60045
11 371	3 790	300	6 416	2 139	300	29 280	104	52 456	187	60046
9 365	2 973	315	3 938	1 427	276	19 531	148	33 737	256	60047
164 407	54 802	300	499 631	166 544	300	746 056	334	1 065 157	477	60048
522 614	149 318	350	1 784 562	594 854	300	2 452 369	399	3 110 684	506	60049
22 409	7 470	300	7 608	2 536	300	40 991	122	77 104	230	60050
49 346	16 449	300	81 105	32 442	250	174 826	205	247 519	291	60051
32 162	10 721	300	54 211	15 489	350	95 266	140	170 868	251	60052
46 252	15 417	300	30 756	10 252	300	111 760	120	173 182	185	60053
20 628	6 876	300	5 922	2 369	250	54 146	103	77 261	147	60054
36 941	12 314	300	16 712	5 571	300	74 963	123	126 745	207	60055
1 437 257	435 532	330	4 366 128	1 284 155	340	5 665 541	294	7 821 590	406	60056
42 167	14 056	300	17 593	5 864	300	86 520	110	154 766	197	60057
129 925	39 977	325	61 477	20 492	300	208 750	128	656 368	401	60059
235 392	75 933	310	1 231 747	397 338	310	1 544 889	433	2 198 527	616	60060
546 569	156 163	350	422 839	140 946	300	1 018 731	175	1 594 579	274	60061
88 926	29 642	300	32 707	13 083	250	147 693	128	397 406	345	60063
24 031	8 010	300	22 237	7 412	300	58 569	108	106 776	197	60064

Ge- mei- de- num- mer	Gemeinde	Ein- wohner am 30.6.2006	Gemeindeanteil		Gewerbe- steuerum- lage	Realsteuer- Istaufkommen		Da		
			an der			Grundsteuer A				
			Einkom- men- steuer	Umsatz- steuer		Auf- kommen	Grund- betrag	Hebe- satz		
									EUR	EUR/EW
60067	Rom	895	64 970	16 597	14 600	182 105	203	19 293	9 647	200
60070	Severin	284	17 303	2 927	2 216	41 887	147	6 564	2 188	300
60071	Siggelkow	1 037	75 816	8 685	5 875	111 220	107	18 561	9 281	200
60072	Spornitz	1 492	102 810	23 599	16 280	224 172	150	29 447	9 816	300
60073	Sternberg, Stadt	4 694	344 927	90 631	92 898	1 007 445	215	27 507	11 003	250
60074	Stolpe	409	24 823	3 144	2 905	63 264	155	9 354	3 742	250
60076	Suckow	672	48 551	1 446	1 589	55 716	83	12 222	6 111	200
60077	Sukow	1 546	176 500	8 893	6 610	148 518	96	7 238	2 895	250
60078	Techentin	605	32 433	5 574	3 315	86 177	142	24 687	10 505	235
60079	Tessenow	698	35 414	10 816	54 870	438 708	629	14 429	7 215	200
60080	Tramm	611	46 095	3 685	4 994	85 113	139	10 871	3 624	300
60081	Wahlstorf	153	6 142	670	504	16 230	106	5 006	2 503	200
60082	Weitendorf	487	31 115	1 758	2 046	61 569	126	13 231	3 780	350
60083	Wendisch Priborn	470	12 763	2 691	- 2 885	10 594	23	10 425	5 213	200
60084	Wendisch Waren	408	16 119	1 116	4 617	64 882	159	8 767	3 731	235
60086	Werder	471	24 673	1 362	2 967	58 585	124	12 315	6 158	200
60087	Wessin	499	35 324	3 755	2 145	58 046	116	14 537	4 846	300
60088	Witzin	522	39 518	5 349	2 412	57 886	111	6 661	2 896	230
60089	Zahrensdorf	387	20 914	4 269	1 740	43 596	113	9 384	3 412	275
60090	Zapel	463	36 896	339	1 497	34 671	75	4 736	1 894	250
60091	Ziegendorf	767	41 601	5 405	7 339	110 405	144	14 610	7 305	200
60092	Zölkow	671	37 901	1 428	1 216	55 042	82	14 081	7 041	200
60093	Gallin-Kuppentin	628	21 287	2 616	660	49 476	79	18 444	9 222	200
60094	Barkhagen	619	40 447	2 969	1 795	73 191	118	19 194	7 998	240
60095	Buchberg	634	36 986	10 088	2 127	72 845	115	21 696	9 040	240
60096	Dobin am See	1 989	212 454	9 434	20 901	306 728	154	25 288	8 429	300
60097	Kuhlen-Wendorf	1 023	65 060	7 408	2 510	104 254	102	31 501	12 600	250
Landkreis Rügen										
61001	Altefähr	1 283	118 435	13 109	11 648	191 000	149	20 167	9 167	220
61002	Altenkirchen	1 077	56 342	15 197	20 114	254 364	236	28 204	9 401	300
61003	Baabe	903	58 050	14 391	38 144	556 336	616	233	78	300
61004	Bergen auf Rügen, Stadt	14 603	1 386 910	646 516	228 448	3 520 894	241	15 893	7 947	200
61005	Binz	5 461	439 544	250 891	256 325	3 070 183	562	1 562	625	250
61006	Breege	791	41 465	12 346	11 385	278 044	352	19 971	4 993	400
61007	Buschvitz	239	17 646	1 032	1 104	28 697	120	4 643	1 548	300
61008	Dranske	1 253	124 578	14 217	6 260	231 285	185	15 101	5 034	300
61009	Dreschvitz	804	38 800	1 777	2 476	73 884	92	12 497	5 680	220
61010	Gager	416	16 853	3 199	3 547	89 657	216	3 096	885	350
61011	Garz/Rügen, Stadt	2 590	156 771	28 477	17 608	343 266	133	40 639	20 320	200
61012	Gingst	1 453	89 239	14 970	10 998	196 405	135	20 850	6 950	300
61013	Glowe	1 060	67 562	14 796	6 832	201 164	190	9 656	3 219	300
61014	Göhren	1 286	85 329	29 056	19 402	402 106	313	1 404	468	300
61016	Gustow	644	37 182	5 166	3 808	95 909	149	20 485	10 243	200
61017	Insel Hiddensee	1 087	72 626	36 765	64 733	598 737	551	4 699	1 324	355
61019	Kluis	424	19 984	769	3 228	92 110	217	23 075	7 692	300
61020	Lancken-Granitz	408	21 796	3 954	805	48 897	120	9 082	3 027	300
61021	Lietzow	302	19 744	1 644	701	61 306	203	3 799	1 266	300
61022	Lohme	569	31 459	8 731	5 521	126 224	222	8 817	2 939	300
61023	Middelhagen	598	38 844	24 871	1 560	116 376	195	4 532	1 295	350
61024	Neuenkirchen	394	23 924	5 542	2 258	64 165	163	22 317	7 439	300
61025	Parchtitz	833	46 784	8 322	16 076	216 298	260	21 115	7 038	300
61026	Patzig	527	30 485	1 889	543	40 116	76	7 554	2 518	300
61027	Poseritz	1 150	70 528	22 006	8 640	174 404	152	28 682	14 341	200
61028	Putbus, Stadt	4 782	348 911	83 623	25 786	613 031	128	36 524	14 610	250
61029	Putgarten	290	16 089	5 574	4 744	95 930	331	18 803	5 372	350
61030	Ralswiek	298	15 250	8 251	32 208	289 175	970	10 760	3 587	300
61031	Rambin	1 052	75 847	10 725	8 396	153 801	146	22 932	10 424	220
61032	Rappin	374	17 646	5 099	1 470	55 979	150	18 952	6 892	275
61033	Sagard	2 788	211 855	39 603	29 782	521 744	187	21 008	7 003	300
61034	Santens	2 089	134 346	70 005	26 482	397 090	190	21 381	9 719	220
61035	Sassnitz, Stadt	10 746	805 741	244 294	186 585	2 725 973	254	11 259	4 415	255
61036	Schaprode	522	34 110	13 195	7 974	104 595	200	14 813	7 407	200
61037	Sehlen	949	66 604	21 267	16 309	237 486	250	10 550	3 517	300
61038	Sellin	2 428	172 096	54 196	44 847	831 492	342	4 127	1 376	300
61039	Thesenvitz	411	22 636	2 809	900	39 471	96	10 182	3 394	300
61040	Thiessow	457	25 706	2 743	10 384	135 076	296	608	181	335
61041	Trent	834	46 889	14 364	2 712	114 006	137	29 685	9 895	300

nach Gemeinden

von						Realsteueraufbringungskraft		Steuereinnahmekraft		Gemeinde-nummer
Grundsteuer B			Gewerbesteuer							
Auf-kommen	Grund-betrag	Hebe-satz	Auf-kommen	Grund-betrag	Hebe-satz	EUR	EUR/EW	EUR	EUR/EW	
EUR		%	EUR		%					
47 531	15 844	300	115 281	38 427	300	201 659	225	286 320	320	60067
17 803	5 934	300	17 520	5 840	300	44 730	157	67 456	238	60070
53 996	17 999	300	38 663	15 465	250	134 865	130	234 139	226	60071
87 597	29 199	300	107 128	42 851	250	262 947	176	401 075	269	60072
246 509	82 170	300	733 429	244 476	300	1 096 103	234	1 532 699	327	60073
30 953	10 318	300	22 957	7 652	300	69 617	170	101 439	248	60074
33 023	11 008	300	10 471	4 188	250	66 675	99	128 305	191	60076
85 581	27 607	310	55 699	17 406	320	159 261	103	386 111	250	60077
37 843	12 014	315	23 647	8 726	271	95 326	158	138 851	230	60078
63 279	21 093	300	361 000	144 400	250	553 137	792	554 141	794	60079
34 790	11 597	300	39 452	13 151	300	91 395	150	148 734	243	60080
7 897	2 632	300	3 327	1 331	250	19 514	128	27 495	180	60081
33 509	8 936	375	14 829	5 392	275	57 646	118	96 947	199	60082
19 148	6 383	300	- 18 979	- 7 592	250	10 641	23	32 456	69	60083
23 160	7 352	315	32 955	12 161	271	73 636	180	90 644	222	60084
22 839	7 613	300	23 431	7 810	300	66 496	141	96 283	204	60086
26 557	8 852	300	16 952	5 651	300	60 755	122	107 309	215	60087
32 175	9 750	330	19 050	6 350	300	61 422	118	114 639	220	60088
18 187	5 683	320	16 025	4 579	350	42 775	111	71 913	186	60089
20 067	8 027	250	9 868	3 947	250	45 287	98	91 073	197	60090
37 836	12 612	300	57 959	19 320	300	123 575	161	174 571	228	60091
32 941	10 980	300	8 020	3 208	250	65 689	98	114 124	170	60092
27 553	9 184	300	3 479	1 740	200	59 979	96	89 019	142	60093
39 820	12 444	320	14 177	4 726	300	77 976	126	130 612	211	60094
37 153	11 610	320	13 996	5 598	250	80 371	127	135 391	214	60095
116 421	38 807	300	165 019	55 006	300	332 095	167	590 941	297	60096
54 572	18 191	300	18 181	6 611	275	115 235	113	202 911	198	60097
78 859	24 643	320	91 974	30 658	300	206 437	161	358 587	279	61001
93 814	26 804	350	132 346	52 938	250	285 833	265	352 602	327	61002
154 562	48 301	320	401 541	100 385	400	490 290	543	540 396	598	61003
1 100 281	314 366	350	2 404 720	601 180	400	3 042 131	208	5 224 815	358	61004
910 082	284 401	320	2 158 539	674 543	320	3 154 276	578	3 708 090	679	61005
153 201	38 300	400	104 872	29 963	350	241 911	306	295 630	374	61006
18 231	5 209	350	5 823	2 912	200	31 277	131	53 657	225	61007
158 502	45 286	350	57 682	16 481	350	223 323	178	389 785	311	61008
41 824	13 070	320	19 563	6 521	300	80 312	100	128 980	160	61009
58 535	14 634	400	28 026	9 342	300	83 220	200	104 315	251	61010
163 603	54 534	300	139 024	46 341	300	388 130	150	598 464	231	61011
88 710	29 570	300	86 845	28 948	300	212 848	146	330 362	227	61012
137 563	39 304	350	53 945	17 982	300	202 808	191	296 734	280	61013
196 442	60 444	325	204 260	51 065	400	375 952	292	494 173	384	61014
45 346	15 115	300	30 078	10 026	300	109 702	170	158 368	246	61016
168 142	47 364	355	425 896	170 358	250	713 854	657	778 291	716	61017
43 533	14 511	300	25 502	8 501	300	96 545	228	119 512	282	61019
33 432	9 980	335	6 383	2 128	300	49 036	120	79 917	196	61020
51 956	16 236	320	5 551	1 850	300	65 784	218	91 848	304	61021
73 815	21 090	350	43 592	14 531	300	127 369	224	170 605	300	61022
99 514	24 879	400	12 330	4 110	300	103 318	173	176 052	294	61023
24 002	8 001	300	17 846	5 949	300	64 994	165	98 717	251	61024
68 248	19 499	350	126 935	42 312	300	220 575	265	272 346	327	61025
28 252	7 848	360	4 310	1 437	300	38 136	72	78 269	149	61026
77 502	25 834	300	68 220	22 740	300	197 775	172	300 876	262	61027
372 925	106 550	350	203 582	67 861	300	625 158	131	1 126 927	236	61028
27 180	7 766	350	49 947	12 487	400	80 092	276	101 393	350	61029
24 120	8 040	300	254 295	84 765	300	307 942	1 033	303 388	1 018	61030
64 560	20 175	320	66 309	22 103	300	166 474	158	265 306	252	61031
25 405	6 775	375	11 622	3 874	300	52 745	141	78 826	211	61032
265 607	75 888	350	235 129	78 376	300	533 138	191	812 510	291	61033
166 632	52 073	320	209 077	69 692	300	428 599	205	643 055	308	61034
897 949	236 302	380	1 816 765	491 018	370	2 408 089	224	3 490 972	325	61035
37 310	12 437	300	52 472	20 989	250	128 546	246	177 167	339	61036
76 706	21 916	350	150 230	42 923	350	222 476	234	312 177	329	61037
355 269	111 022	320	472 096	118 024	400	769 291	317	997 604	411	61038
22 169	6 334	350	7 120	2 373	300	37 953	92	68 662	167	61039
52 473	15 664	335	81 995	27 332	300	142 669	312	167 735	367	61040
62 899	20 966	300	21 422	7 141	300	120 104	144	191 415	230	61041

Ge- mein- de- num- mer	Gemeinde	Ein- wohner am 30.6.2006	Gemeindeanteil		Gewerbe- steuerum- lage	Realsteuer- Istaufkommen		Da		
			an der					Grundsteuer A		
			Einkom- men- steuer	Umsatz- steuer				Auf- kommen	Grund- betrag	Hebe- satz
			EUR			EUR/EW	EUR	EUR	%	
61042	Ummanz	695	31 893	4 383	13 160	187 375	270	29 948	9 983	300
61043	Wiek	1 261	82 812	14 942	19 911	360 410	286	49 997	12 499	400
61044	Zirkow	717	44 536	9 396	1 756	74 588	104	11 514	3 838	300
Landkreis Uecker-Randow										
62001	Ahlbeck.....	755	43 444	10 127	2 050	77 752	103	5 448	2 476	220
62002	Altwarps	590	34 905	1 550	2 859	67 277	114	1 522	609	250
62003	Altwigshagen	395	14 636	2 016	3 239	51 903	131	8 120	4 060	200
62005	Bergholz.....	411	19 834	1 315	282	29 072	71	11 351	5 676	200
62007	Blankensee.....	594	25 662	1 254	1 581	46 737	79	10 812	5 406	200
62008	Blumenhagen.....	372	22 320	3 488	484	42 192	113	11 284	3 224	350
62009	Boock.....	628	26 740	4 373	4 162	54 274	86	5 079	2 540	200
62010	Brietzig.....	211	7 744	1 192	162	21 822	103	7 214	3 607	200
62011	Damerow	153	8 015	712	179	18 199	119	7 835	2 612	300
62012	Eggesin, Stadt.....	5 531	469 220	84 756	30 159	691 371	125	12 138	4 855	250
62013	Fahrenwalde.....	383	18 696	5 198	10 037	136 031	355	24 070	6 877	350
62014	Ferdinandshof.....	3 068	192 829	79 293	27 275	430 502	140	15 229	7 615	200
62016	Glasow	184	6 921	829	2 576	34 844	189	10 491	4 196	250
62017	Grambin.....	471	38 800	2 921	562	32 665	69	845	423	200
62018	Grambow	1 043	60 012	6 556	1 033	73 203	70	19 570	9 785	200
62019	Groß Luckow.....	233	9 018	2 465	7 079	89 427	384	11 016	3 147	350
62021	Hammer a. d. Uecker.....	542	20 928	1 668	998	33 293	61	3 459	1 730	200
62022	Heinrichsruh.....	287	12 388	10 154	504	27 685	96	2 377	1 189	200
62023	Heinrichswalde.....	520	20 867	2 889	915	35 304	68	4 937	2 469	200
62024	Hintersee.....	351	23 280	8 200	575	54 823	156	16 952	8 476	200
62025	Jatznick.....	2 039	125 163	84 459	4 955	203 468	100	24 878	6 634	375
62026	Klein Luckow	231	12 089	829	2 902	52 371	227	18 646	5 327	350
62027	Koblentz.....	257	7 370	278	190	22 008	86	8 525	3 410	250
62028	Krackow.....	772	34 455	3 685	3 915	102 874	133	28 550	14 275	200
62029	Krugsdorf.....	415	18 890	2 441	273	32 378	78	2 983	1 193	250
62031	Leopoldshagen.....	796	41 031	2 772	2 638	58 765	74	4 368	2 184	200
62032	Liepgarten.....	866	61 794	3 667	4 015	80 376	93	4 811	2 406	200
62033	Löcknitz.....	2 927	202 851	59 873	37 286	476 736	163	7 483	3 742	200
62034	Luckow	687	33 227	1 937	2 659	70 248	102	9 243	4 622	200
62036	Meiersberg.....	475	18 995	1 056	1 744	39 739	84	2 274	1 002	227
62038	Mönkebude.....	813	51 233	7 700	1 349	70 614	87	3 245	1 352	240
62039	Nadrensee	344	19 774	7 356	369	31 806	92	12 098	5 148	235
62040	Nieden	190	9 722	1 239	141	11 580	61	4 233	2 117	200
62042	Papendorf.....	275	7 055	670	316	18 806	68	5 541	2 771	200
62043	Pasewalk, Stadt.....	11 959	969 119	380 569	120 732	2 137 737	179	27 711	11 084	250
62044	Penkun, Stadt.....	2 099	110 946	31 346	12 286	214 454	102	46 393	23 197	200
62045	Plöwen	294	15 790	1 536	5 729	55 559	189	5 320	2 660	200
62046	Polzow	256	24 134	278	565	22 188	87	4 960	2 067	240
62047	Ramin	698	25 392	4 633	5 166	86 417	124	17 983	8 992	200
62049	Rollwitz	655	38 020	18 015	7 759	112 438	172	16 698	5 566	300
62050	Rossow	514	22 351	2 135	809	38 827	76	9 166	4 583	200
62051	Rothemühl	329	20 958	1 027	3 616	61 255	186	6 268	1 791	350
62052	Rothenklempenow.....	728	39 339	2 078	3 481	76 583	105	18 077	9 039	200
62053	Schönwalde.....	520	23 998	1 436	350	46 775	90	22 413	6 226	360
62056	Strasburg (Uckermark), Stadt.....	6 034	336 267	119 367	67 816	1 091 634	181	73 452	29 381	250
62057	Torgelow-Holländerei.....	456	21 588	287	350	27 338	60	1 529	695	220
62058	Torgelow, Stadt.....	10 032	658 498	200 941	148 271	2 284 599	228	5 583	1 861	300
62059	Ueckermünde, Stadt.....	10 419	755 842	394 879	148 403	2 287 365	220	11 880	3 960	300
62060	Viereck	1 443	109 867	2 894	1 027	84 214	58	16 958	5 653	300
62061	Vogelsang-Warsin.....	414	26 171	1 362	453	31 158	75	6 534	3 267	200
62062	Wilhelmsburg	937	40 522	16 422	26 108	197 464	211	14 124	7 062	200
62064	Zerrenthin	494	32 807	792	479	38 325	78	11 866	3 955	300
62065	Züsedom	288	8 914	589	209	24 404	85	7 977	3 191	250
62066	Lübs	427	15 250	15 000	2 964	61 706	145	13 938	5 575	250

nach Gemeinden

von						Realsteueraufbringungskraft		Steuereinnahmekraft		Gemein- de- num- mer
Grundsteuer B			Gewerbsteuer							
Auf- kommen	Grund- betrag	Hebe- satz	Auf- kommen	Grund- betrag	Hebe- satz	EUR	EUR/EW	EUR	EUR/EW	
EUR		%	EUR		%	EUR		EUR		
53 518	17 839	300	103 909	34 636	300	197 328	284	229 130	330	61042
127 016	31 754	400	183 397	52 399	350	308 912	245	409 308	325	61043
46 876	13 393	350	16 198	4 628	350	70 936	99	135 241	189	61044
54 481	15 134	360	17 823	5 401	330	76 208	101	139 560	185	62001
40 145	11 807	340	25 610	7 532	340	66 876	113	109 978	186	62002
18 191	6 064	300	25 592	8 531	300	58 312	148	75 711	192	62003
15 488	5 163	300	2 233	744	300	34 156	83	60 425	147	62005
24 266	8 089	300	11 659	4 164	280	54 681	92	87 005	146	62007
27 086	6 772	400	3 822	1 274	300	35 556	96	66 959	180	62008
27 279	9 093	300	21 916	10 958	200	73 002	116	107 235	171	62009
13 328	3 808	350	1 280	427	300	23 403	111	34 286	162	62010
8 934	2 553	350	1 430	477	300	16 765	110	27 496	180	62011
441 112	110 278	400	238 121	79 374	300	651 461	118	1 303 064	236	62012
19 509	5 574	350	92 452	26 415	350	120 613	315	139 562	364	62013
164 038	54 679	300	251 235	71 781	350	439 319	143	736 680	240	62014
10 791	3 083	350	13 562	6 781	200	42 617	232	49 676	270	62016
27 365	9 122	300	4 455	1 485	300	37 685	80	89 411	190	62017
45 999	15 333	300	7 634	2 726	280	86 008	82	167 886	161	62018
13 192	3 298	400	65 219	18 634	350	78 750	338	85 610	367	62019
21 936	7 312	300	7 898	2 633	300	38 182	70	65 479	121	62021
20 659	6 886	300	4 649	1 328	350	31 214	109	56 626	197	62022
21 918	7 306	300	8 449	2 414	350	39 248	75	67 772	130	62023
34 833	11 611	300	3 038	1 519	200	65 961	188	103 206	294	62024
132 922	35 446	375	45 668	13 048	350	181 781	89	420 534	206	62025
12 712	3 632	350	21 013	7 641	275	50 021	217	63 329	274	62026
11 724	3 350	350	1 759	503	350	21 566	84	31 031	121	62027
53 703	17 901	300	20 621	10 311	200	130 101	169	173 709	225	62028
26 875	8 958	300	2 520	720	350	36 529	88	62 732	151	62029
33 553	11 184	300	20 844	6 948	300	66 633	84	118 972	149	62031
43 850	14 617	300	31 715	10 572	300	90 768	105	169 043	195	62032
194 507	64 836	300	274 746	98 124	280	549 759	188	830 441	284	62033
40 000	13 333	300	21 005	7 002	300	80 212	117	121 766	177	62034
22 260	6 725	331	15 205	4 594	331	40 644	86	64 124	135	62036
56 702	17 719	320	10 667	3 556	300	76 635	94	148 172	182	62038
16 583	5 264	315	3 125	977	320	33 981	99	66 127	192	62039
6 227	3 114	200	1 120	373	300	17 201	91	30 669	161	62040
11 589	3 863	300	1 676	838	200	22 890	83	32 221	117	62042
966 217	276 062	350	1 143 809	317 725	360	2 008 979	168	3 501 862	293	62043
103 395	34 465	300	64 666	32 333	200	280 054	133	440 275	210	62044
12 530	4 177	300	37 709	15 084	250	69 289	236	85 186	290	62045
13 047	4 077	320	4 181	1 493	280	24 035	94	54 454	213	62046
30 361	10 120	300	38 073	13 598	280	100 628	144	132 402	190	62047
34 464	11 488	300	61 276	20 425	300	118 978	182	177 608	271	62049
23 274	7 758	300	6 387	2 129	300	45 026	88	74 790	146	62050
21 663	6 988	310	33 324	9 521	350	59 232	180	83 309	253	62051
32 840	10 947	300	25 666	9 166	280	89 458	123	138 107	190	62052
21 870	7 290	300	2 492	923	270	43 500	84	75 120	144	62053
393 555	121 094	325	624 627	178 465	350	1 065 532	177	1 544 928	256	62056
22 762	6 898	330	3 047	923	330	28 765	63	56 169	123	62057
718 265	189 017	380	1 560 751	390 188	400	1 913 946	191	2 804 447	280	62058
713 327	203 808	350	1 562 158	390 540	400	1 971 890	189	3 180 051	305	62059
60 491	20 164	300	6 765	2 706	250	92 860	64	234 515	163	62060
21 037	7 012	300	3 587	1 196	300	36 252	88	70 459	170	62061
45 921	15 307	300	137 419	68 710	200	290 405	310	332 277	355	62062
22 037	7 346	300	4 422	1 263	350	39 298	80	81 353	165	62064
14 765	4 219	350	1 662	554	300	24 241	84	35 962	125	62065
24 339	8 113	300	23 429	7 810	300	66 837	157	98 276	230	62066

2.1 Übersicht über die Streuung

Gemeindegrößenklasse ¹⁾ mit ... Einwohnern	Anzahl der Gemeinden		Von den Gemeinden erheben			
	insgesamt	die diese Steuer erheben	1	101	126	151
			100	125	150	175
						Grund
Kreisfreie Städte						
20 000 bis unter 50 000.....	1	1	-	-	-	-
50 000 bis unter 100 000.....	4	4	-	-	-	-
100 000 bis unter 200 000.....	1	1	-	-	-	-
Zusammen.....	6	6	-	-	-	-
Kreisangehörige Gemeinden						
unter 1 000.....	591	591	-	-	-	-
1 000 bis unter 3 000.....	166	166	-	-	-	-
3 000 bis unter 5 000.....	41	41	-	-	-	-
5 000 bis unter 10 000.....	26	26	-	-	-	-
10 000 bis unter 20 000.....	16	16	-	-	-	-
20 000 bis unter 50 000.....	3	3	-	-	-	-
Zusammen.....	843	843	-	-	-	-
Mecklenburg - Vorpommern.....	849	849	-	-	-	-
						Grund
Kreisfreie Städte						
20 000 bis unter 50 000.....	1	1	-	-	-	-
50 000 bis unter 100 000.....	4	4	-	-	-	-
100 000 bis unter 200 000.....	1	1	-	-	-	-
Zusammen.....	6	6	-	-	-	-
Kreisangehörige Gemeinden						
unter 1 000.....	591	591	-	-	-	-
1 000 bis unter 3 000.....	166	166	-	-	-	-
3 000 bis unter 5 000.....	41	41	-	-	-	-
5 000 bis unter 10 000.....	26	26	-	-	-	-
10 000 bis unter 20 000.....	16	16	-	-	-	-
20 000 bis unter 50 000.....	3	3	-	-	-	-
Zusammen.....	843	843	-	-	-	-
Mecklenburg - Vorpommern.....	849	849	-	-	-	-
						Gewerbe
Kreisfreie Städte						
20 000 bis unter 50 000.....	1	1	-	-	-	-
50 000 bis unter 100 000.....	4	4	-	-	-	-
100 000 bis unter 200 000.....	1	1	-	-	-	-
Zusammen.....	6	6	-	-	-	-
Kreisangehörige Gemeinden						
unter 1 000.....	591	591	-	-	-	-
1 000 bis unter 3 000.....	166	166	-	-	-	-
3 000 bis unter 5 000.....	41	41	-	-	-	-
5 000 bis unter 10 000.....	26	26	-	-	-	-
10 000 bis unter 20 000.....	16	16	-	-	-	-
20 000 bis unter 50 000.....	3	3	-	-	-	-
Zusammen.....	843	843	-	-	-	-
Mecklenburg - Vorpommern.....	849	849	-	-	-	-

1) nach dem Bevölkerungsstand vom 30.6.2006 im Gebiet vom 31.12.2006

der Hebesätze 2006 nach Größenklassen

nach einem Hebesatz von										Gewogener Durchschnitts- hebesatz
176	201	226	251	276	301	326	351	376	über 400	
bis										
200	225	250	275	300	325	350	375	400		
steuer A										
-	-	-	-	1	-	-	-	-	-	300
1	-	1	1	1	-	-	-	-	-	246
-	-	1	-	-	-	-	-	-	-	250
1	-	2	1	2	-	-	-	-	-	254
235	18	188	10	120	2	16	1	1	-	240
47	8	63	-	43	1	1	2	1	-	246
14	3	16	1	7	-	-	-	-	-	240
6	2	15	1	2	-	-	-	-	-	238
6	1	5	1	2	-	1	-	-	-	235
1	-	1	-	1	-	-	-	-	-	240
309	32	288	13	175	3	18	3	2	-	241
310	32	290	14	177	3	18	3	2	-	242
steuer B										
-	-	-	-	-	-	-	-	1	-	390
-	-	-	-	-	-	-	-	1	3	407
-	-	-	-	-	-	-	-	-	1	440
-	-	-	-	-	-	-	-	2	4	418
2	1	3	-	400	88	81	8	8	-	310
-	-	1	-	100	32	27	4	2	-	312
-	-	-	-	20	9	10	1	1	-	318
-	-	1	-	7	7	10	-	1	-	326
-	-	-	-	2	2	9	1	2	-	338
-	-	-	-	1	-	2	-	-	-	329
2	1	5	-	530	138	139	14	14	-	320
2	1	5	-	530	138	139	14	16	4	350
steuer										
-	-	-	-	-	-	-	-	1	-	380
-	-	-	-	-	-	-	1	3	-	388
-	-	-	-	-	-	-	-	-	1	440
-	-	-	-	-	-	-	1	4	1	406
23	3	125	40	354	13	27	-	6	-	270
6	-	30	17	100	4	7	-	2	-	286
2	-	3	-	27	3	6	-	-	-	299
2	-	2	-	17	2	2	-	1	-	238
-	-	-	-	4	2	4	3	3	-	342
-	-	-	-	3	-	-	-	-	-	300
33	3	160	57	505	24	46	3	12	-	279
33	3	160	57	505	24	46	4	16	1	320

2.2 Übersicht über die Streuung

Kreis- nummer	Kreisfreie Stadt Landkreis	Anzahl der Gemeinden		Von den Gemeinden erheben			
		insgesamt	die diese Steuer erheben	1	101	126	151
				100	125	150	175
Grund							
13001	Greifswald	1	1	-	-	-	-
13002	Neubrandenburg	1	1	-	-	-	-
13003	Rostock	1	1	-	-	-	-
13004	Schwerin	1	1	-	-	-	-
13005	Stralsund	1	1	-	-	-	-
13006	Wismar	1	1	-	-	-	-
13051	Bad Doberan	64	64	-	-	-	-
13052	Demmin	70	70	-	-	-	-
13053	Güstrow	62	62	-	-	-	-
13054	Ludwigslust	89	89	-	-	-	-
13055	Mecklenburg-Strelitz	54	54	-	-	-	-
13056	Müritz	67	67	-	-	-	-
13057	Nordvorpommern	70	70	-	-	-	-
13058	Nordwestmecklenburg	94	94	-	-	-	-
13059	Ostvorpommern	96	96	-	-	-	-
13060	Parchim	81	81	-	-	-	-
13061	Rügen	42	42	-	-	-	-
13062	Uecker-Randow	54	54	-	-	-	-
Grund							
13001	Greifswald	1	1	-	-	-	-
13002	Neubrandenburg	1	1	-	-	-	-
13003	Rostock	1	1	-	-	-	-
13004	Schwerin	1	1	-	-	-	-
13005	Stralsund	1	1	-	-	-	-
13006	Wismar	1	1	-	-	-	-
13051	Bad Doberan	64	64	-	-	-	-
13052	Demmin	70	70	-	-	-	-
13053	Güstrow	62	62	-	-	-	-
13054	Ludwigslust	89	89	-	-	-	-
13055	Mecklenburg-Strelitz	54	54	-	-	-	-
13056	Müritz	67	67	-	-	-	-
13057	Nordvorpommern	70	70	-	-	-	-
13058	Nordwestmecklenburg	94	94	-	-	-	-
13059	Ostvorpommern	96	96	-	-	-	-
13060	Parchim	81	81	-	-	-	-
13061	Rügen	42	42	-	-	-	-
13062	Uecker-Randow	54	54	-	-	-	-
Gewerbe							
13001	Greifswald	1	1	-	-	-	-
13002	Neubrandenburg	1	1	-	-	-	-
13003	Rostock	1	1	-	-	-	-
13004	Schwerin	1	1	-	-	-	-
13005	Stralsund	1	1	-	-	-	-
13006	Wismar	1	1	-	-	-	-
13051	Bad Doberan	64	64	-	-	-	-
13052	Demmin	70	70	-	-	-	-
13053	Güstrow	62	62	-	-	-	-
13054	Ludwigslust	89	89	-	-	-	-
13055	Mecklenburg-Strelitz	54	54	-	-	-	-
13056	Müritz	67	67	-	-	-	-
13057	Nordvorpommern	70	70	-	-	-	-
13058	Nordwestmecklenburg	94	94	-	-	-	-
13059	Ostvorpommern	96	96	-	-	-	-
13060	Parchim	81	81	-	-	-	-
13061	Rügen	42	42	-	-	-	-
13062	Uecker-Randow	54	54	-	-	-	-

der Hebesätze 2006 nach Kreisen

nach einem Hebesatz von										Gewogener Durch- schnitts- hebesatz	Kreis- nummer
176	201	226	251	276	301	326	351	376	über 400		
bis											
200	225	250	275	300	325	350	375	400			
steuer A											
-	-	1	-	-	-	-	-	-	-	230	13001
1	-	-	-	-	-	-	-	-	-	200	13002
-	-	1	-	-	-	-	-	-	-	250	13003
-	-	-	1	-	-	-	-	-	-	260	13004
-	-	-	-	1	-	-	-	-	-	300	13005
-	-	-	-	1	-	-	-	-	-	300	13006
28	1	24	-	11	-	-	-	-	-	235	13051
22	2	34	2	10	-	-	-	-	-	241	13052
28	4	25	2	3	-	-	-	-	-	222	13053
56	1	18	-	14	-	-	-	-	-	223	13054
21	1	14	4	9	1	4	-	-	-	253	13055
21	5	27	1	13	-	-	-	-	-	242	13056
14	1	19	-	32	2	2	-	-	-	270	13057
32	6	35	-	21	-	-	-	-	-	240	13058
29	3	49	-	14	-	1	-	-	-	238	13059
27	2	28	2	20	-	2	-	-	-	238	13060
5	4	2	2	22	-	4	1	2	-	269	13061
26	2	13	-	6	-	5	2	-	-	240	13062
steuer B											
-	-	-	-	-	-	-	-	-	1	405	13001
-	-	-	-	-	-	-	-	-	1	410	13002
-	-	-	-	-	-	-	-	-	1	440	13003
-	-	-	-	-	-	-	-	-	1	410	13004
-	-	-	-	-	-	-	-	1	-	400	13005
-	-	-	-	-	-	-	-	1	-	390	13006
-	-	-	-	53	-	11	-	-	-	312	13051
-	-	-	-	60	2	8	-	-	-	305	13052
-	-	-	-	30	23	8	1	-	-	331	13053
-	-	2	-	68	11	8	-	-	-	311	13054
-	-	-	-	15	23	10	3	3	-	320	13055
-	-	-	-	46	4	17	-	-	-	323	13056
-	-	1	-	55	4	9	-	1	-	313	13057
1	-	-	-	52	19	19	2	1	-	315	13058
-	1	1	-	57	26	10	1	-	-	325	13059
-	-	1	-	54	12	12	2	-	-	320	13060
-	-	-	-	10	9	15	3	5	-	342	13061
1	-	-	-	30	5	12	2	4	-	341	13062
steuer											
-	-	-	-	-	-	-	-	1	-	395	13001
-	-	-	-	-	-	-	1	-	-	375	13002
-	-	-	-	-	-	-	-	-	1	440	13003
-	-	-	-	-	-	-	-	1	-	390	13004
-	-	-	-	-	-	-	-	1	-	400	13005
-	-	-	-	-	-	-	-	1	-	380	13006
3	-	4	-	55	1	-	1	-	-	311	13051
3	-	27	3	31	3	2	-	1	-	221	13052
4	-	11	8	35	2	2	-	-	-	289	13053
1	1	26	11	47	2	1	-	-	-	283	13054
3	-	7	11	31	-	2	-	-	-	286	13055
-	-	7	1	46	5	5	-	3	-	297	13056
3	-	27	-	34	3	3	-	-	-	285	13057
5	-	10	6	69	1	3	-	-	-	273	13058
2	2	16	10	60	-	5	-	1	-	324	13059
1	-	20	5	47	5	3	-	-	-	308	13060
1	-	3	-	26	1	5	1	5	-	342	13061
7	-	2	2	24	1	15	1	2	-	352	13062

Grafik 1: Gewogene Durchschnittshebesätze 2006 nach Kreisen

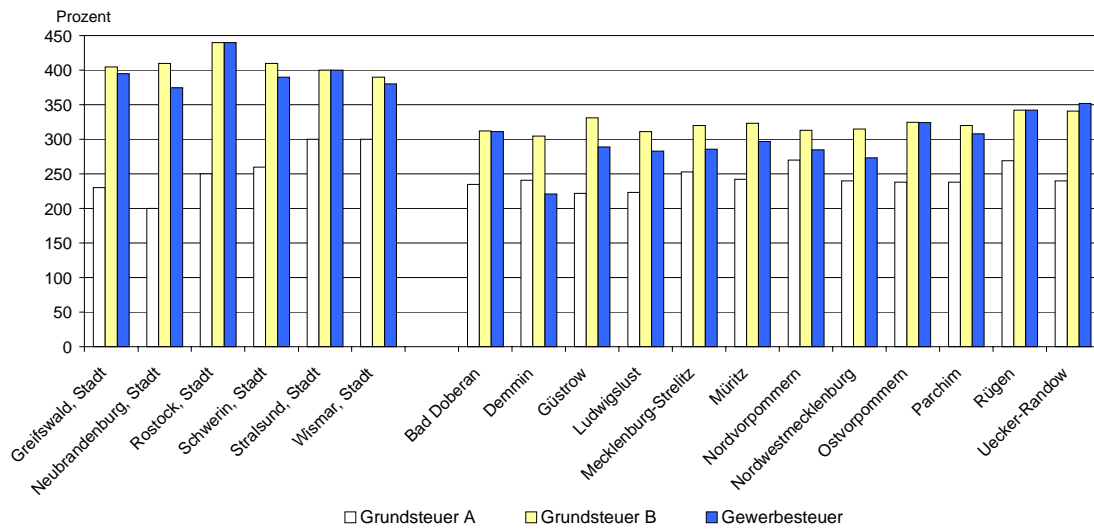

Grafik 2: Realsteueraufbringungskraft und Steuereinnahmekraft je Einwohner 2006 nach Kreisen

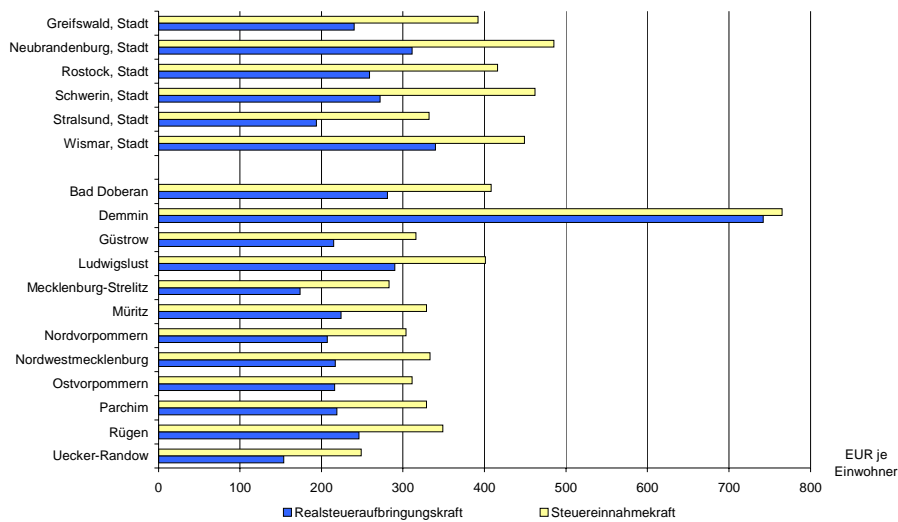

Grafik 3: Struktur der kassenmäßigen Steuereinnahmen der Städte und Gemeinden

