



Schwerbehinderte, Rehabilitationsmaßnahmen,
Kriegsopferfürsorge

K III - 2j

Schwerbehinderte in Mecklenburg-Vorpommern

2003

Bestell-Nr.: K313 2003 01

Herausgabe: 16. August 2004
Printausgabe: EUR 4,00

Herausgeber: Statistisches Landesamt Mecklenburg-Vorpommern, Lübecker Straße 287, 19059 Schwerin,
Telefon: 0385 4801-0, Telefax: 0385 4801-123, Internet: <http://www.statistik-mv.de>, E-Mail: poststelle@statistik-mv.de

Zuständiger Dezernent: Hartmut Spickermann, Telefon: 0385 4801-287

© Statistisches Landesamt Mecklenburg-Vorpommern, Schwerin, 2004

Für nicht gewerbliche Zwecke sind Vervielfältigung und unentgeltliche Verbreitung, auch auszugsweise, mit Quellenangabe gestattet. Die Verbreitung, auch auszugsweise, über elektronische Systeme/Datenträger bedarf der vorherigen Zustimmung. Alle übrigen Rechte bleiben vorbehalten.

Zeichenerklärungen und Abkürzungen

-	nichts vorhanden
0	weniger als die Hälfte von 1 in der letzten besetzten Stelle, jedoch mehr als nichts
.	Zahlenwert unbekannt oder geheim zu halten
...	Zahl lag bei Redaktionsschluss noch nicht vor
x	Aussage nicht sinnvoll oder Fragestellung nicht zutreffend
/	keine Angabe, da Zahlenwert nicht ausreichend genau oder nicht repräsentativ
()	Zahl hat eingeschränkte Aussagefähigkeit
p	vorläufige Zahl
s	geschätzte Zahl
r	berichtigte Zahl

Inhaltsverzeichnis

1	Vorbemerkungen.....	3
2	Schwerbehinderte am 31.12.2003 nach Altersgruppen, Mehrfachbehinderungen und Grad der Behinderung.....	5
3	Schwerbehinderte am 31.12.2003 nach Altersgruppen, Geschlecht und Art der schwersten Behinderung (Oberkategorien)	6
4	Schwerbehinderte am 31.12.2003 nach Art der schwersten Behinderung und Altersgruppen.....	8
5	Schwerbehinderte am 31.12.2003 nach Art der schwersten Behinderung und Grad der Behinderung	12
6	Schwerbehinderte am 31.12.2003 nach Art der schwersten Behinderung und Art der weiteren Behinderungen (Oberkategorien)	16
7	Schwerbehinderte am 31.12.2003 nach Art der schwersten Behinderung und Ursache.....	20
8	Schwerbehinderte am 31.12.2003 nach Ursache der schwersten Behinderung, Grad der Behinderung und Geschlecht	24
9	Schwerbehinderte in den Kreisen am 31.12.2003 nach Altersgruppen	25
10	Schwerbehinderte in den Kreisen am 31.12.2003 nach Geschlecht und Altersgruppen.....	25
11	Schwerbehinderte in den Kreisen am 31.12.2003 nach Art der schwersten Behinderung (Oberkategorien)	26
12	Schwerbehinderte in den Kreisen am 31.12.2003 nach Grad der Behinderung	26

1 Vorbemerkungen

Rechtsgrundlage

Rechtsgrundlage für die Schwerbehindertenstatistik ist der § 131 im Neunten Buch des Sozialgesetzbuches (SGB IX) - Rehabilitation und Teilhabe behinderter Menschen - in Verbindung mit dem Gesetz über die Statistik für Bundeszwecke (Bundesstatistikgesetz - BStG).

Art und Umfang der Erhebung

Es handelt sich um eine Totalerhebung, die alle zwei Jahre als Stichtagserhebung am 31. Dezember durchgeführt wird. Erfasst werden folgende Tatbestände:

- alle Schwerbehinderten mit Wohnsitz in der Bundesrepublik Deutschland, die Inhaber eines gültigen Schwerbehindertenausweises sind,
- persönliche Merkmale der Schwerbehinderten wie Alter, Geschlecht, Staatsangehörigkeit und Wohnort,
- Art, Ursache und Grad der Behinderung.

Begriffserläuterungen

Schwerbehinderte im Sinne dieses Gesetzes sind Personen, denen ein Grad der Behinderung von 50 und mehr zuerkannt worden ist und die ihren Wohnsitz, gewöhnlichen Aufenthalt oder ihre Beschäftigung auf einem Arbeitsplatz im Sinne des § 7 Abs. 1 SchwbG in der Bundesrepublik Deutschland haben.

Eine Behinderung im Sinne des Schwerbehindertengesetzes ist die Auswirkung einer nicht nur vorübergehenden Funktionsbeeinträchtigung, die auf einem körperlichen, geistigen oder seelischen Zustand beruht, der von dem für das Lebensalter typischen abweicht. Als "nicht nur vorübergehend" gilt ein Zeitraum von mehr als 6 Monaten.

Die Auswirkung der Funktionsbeeinträchtigung wird durch den Grad der Behinderung ausgedrückt, der für die Schwerbehinderten - nach Zehnergraden abgestuft - von 50 bis 100 festgestellt wird. Die Art der Behinderung wird anhand eines umfangreichen Kataloges von insgesamt 55 verschiedenen Behinderungen erfasst. Die dabei zugrunde gelegten Behinderungsarten orientieren sich nicht primär an ursächlichen Gesichtspunkten, sondern an der Erscheinungsform der Behinderung und der durch sie bestimmten Funktionseinschränkung.

Auf Antrag stellen die für die Durchführung des Bundesversorgungsgesetzes zuständigen Behörden (Versorgungsämter) das Vorliegen einer Behinderung und den Grad der Behinderung fest und stellen einen Ausweis über die Eigenschaft als Schwerbehinderten aus. Dieser Ausweis, dessen Gültigkeitsdauer befristet ist, dient der Wahrnehmung von Rechten und zum Ausgleich von Nachteilen (z. B. im öffentlichen Personennahverkehr) nach dem Schwerbehindertengesetz oder anderen Vorschriften.

Schwerbehinderte am 31.12.2003 nach Geschlecht und Altersgruppen

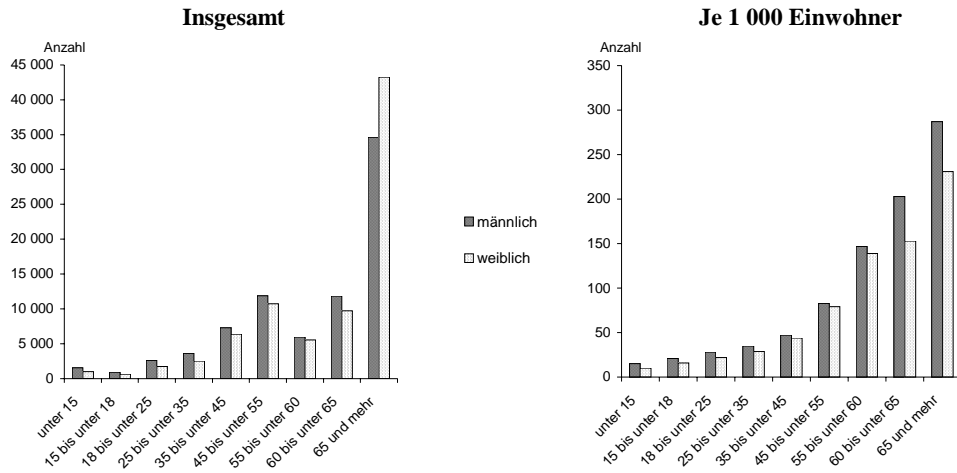

Schwerbehinderte am 31.12.2003 nach Geschlecht und Art der schwersten Behinderung

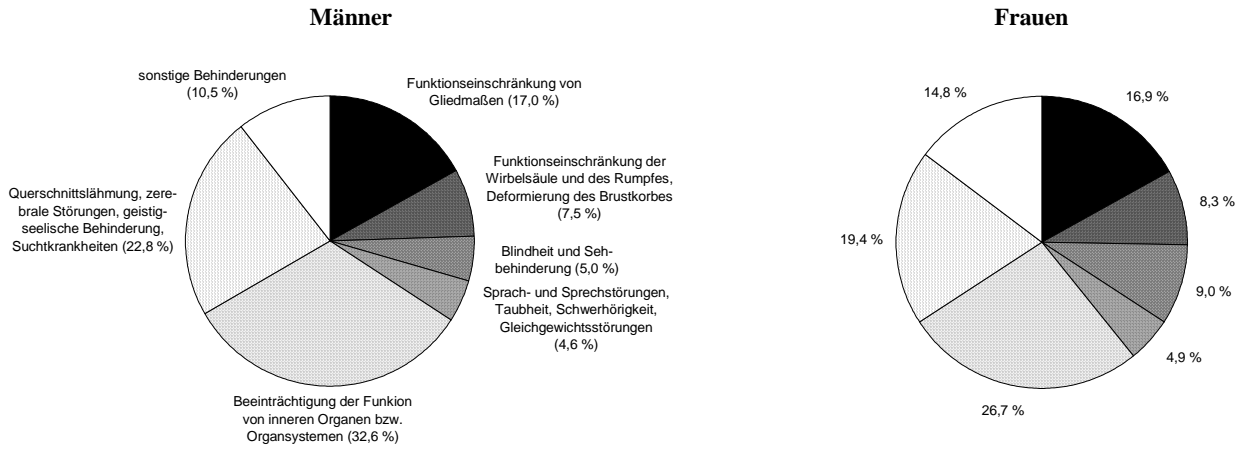

Schwerbehinderte am 31.12.2003 nach Geschlecht und Behinderungsgrad

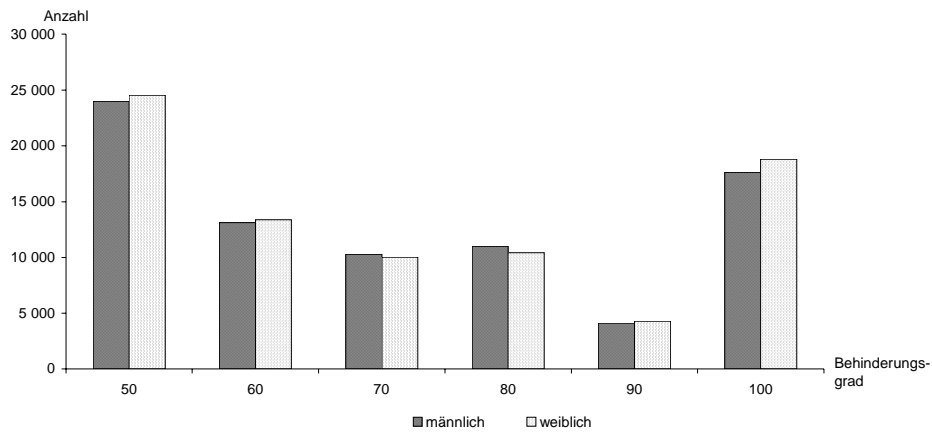

2 Schwerbehinderte am 31.12.2003 nach Altersgruppen, Mehrfachbehinderungen und Grad der Behinderung

Alter von ... bis unter ... Jahren	Anzahl der Behinderungen	Ins- gesamt	Grad der Behinderung von					
			50	60	70	80	90	100
Unter 6	mit einer Behinderung	400	100	26	18	70	5	181
	mit mehreren Behinderungen....	77	7	4	6	13	4	43
	zusammen	477	107	30	24	83	9	224
6 - 15	mit einer Behinderung	1 579	395	101	111	357	43	572
	mit mehreren Behinderungen....	443	62	53	39	64	17	208
	zusammen	2 022	457	154	150	421	60	780
15 - 18	mit einer Behinderung	1 176	302	95	72	197	51	459
	mit mehreren Behinderungen....	320	63	35	26	37	22	137
	zusammen	1 496	365	130	98	234	73	596
18 - 25	mit einer Behinderung	3 387	992	294	249	486	88	1 278
	mit mehreren Behinderungen....	919	211	128	86	93	44	357
	zusammen	4 306	1 203	422	335	579	132	1 635
25 - 35	mit einer Behinderung	4 787	1 450	447	391	634	147	1 718
	mit mehreren Behinderungen....	1 338	378	218	150	159	78	355
	zusammen	6 125	1 828	665	541	793	225	2 073
35 - 45	mit einer Behinderung	9 208	3 304	1 073	759	1 246	260	2 566
	mit mehreren Behinderungen....	4 403	1 473	897	551	505	190	787
	zusammen	13 611	4 777	1 970	1 310	1 751	450	3 353
45 - 55	mit einer Behinderung	12 261	4 740	1 708	1 154	1 682	325	2 652
	mit mehreren Behinderungen....	10 338	3 984	2 134	1 389	1 073	472	1 286
	zusammen	22 599	8 724	3 842	2 543	2 755	797	3 938
55 - 60	mit einer Behinderung	4 834	2 077	729	460	589	114	865
	mit mehreren Behinderungen....	6 632	2 821	1 418	831	594	299	669
	zusammen	11 466	4 898	2 147	1 291	1 183	413	1 534
60 - 62	mit einer Behinderung	3 065	1 296	538	300	400	79	452
	mit mehreren Behinderungen....	4 468	2 015	900	542	346	167	498
	zusammen	7 533	3 311	1 438	842	746	246	950
62 - 65	mit einer Behinderung	6 202	2 609	1 074	624	788	167	940
	mit mehreren Behinderungen....	7 856	2 757	1 631	1 089	868	395	1 116
	zusammen	14 058	5 366	2 705	1 713	1 656	562	2 056
65 und mehr	mit einer Behinderung	35 402	11 050	6 438	4 752	4 673	1 594	6 895
	mit mehreren Behinderungen....	42 445	6 436	6 565	6 695	6 538	3 842	12 369
	zusammen	77 847	17 486	13 003	11 447	11 211	5 436	19 264
Insgesamt	mit einer Behinderung	82 301	28 315	12 523	8 890	11 122	2 873	18 578
	mit mehreren Behinderungen	79 239	20 207	13 983	11 404	10 290	5 530	17 825
	insgesamt	161 540	48 522	26 506	20 294	21 412	8 403	36 403

3 Schwerbehinderte nach Altersgruppen, Geschlecht und

Lfd. Nr.	Alter von ... bis unter ... Jahren	Geschlecht	Insgesamt	Verlust/ Teilverlust von Gliedermaßen	Funktionseinschränkung	
					von Gliedermaßen	der Wirbelsäule und des Rumpfes, De- formierung des Brustkorbes
1	unter 6	männlich	279	4	8	1
2		weiblich.....	198	1	13	2
3		zusammen.....	477	5	21	3
4	6 - 15	männlich	1 231	8	63	5
5		weiblich.....	791	9	53	5
6		zusammen.....	2 022	17	116	10
7	15 - 18	männlich	883	4	43	10
8		weiblich.....	613	4	47	7
9		zusammen.....	1 496	8	90	17
10	18 - 25	männlich	2 576	14	187	39
11		weiblich.....	1 730	11	102	35
12		zusammen.....	4 306	25	289	74
13	25 - 35	männlich	3 596	47	363	69
14		weiblich.....	2 529	16	201	86
15		zusammen.....	6 125	63	564	155
16	35 - 45	männlich	7 258	142	854	351
17		weiblich.....	6 353	39	609	393
18		zusammen.....	13 611	181	1 463	744
19	45 - 55	männlich	11 872	211	1 818	1 022
20		weiblich.....	10 727	50	1 311	1 042
21		zusammen.....	22 599	261	3 129	2 064
22	55 - 60	männlich	5 952	77	10 20	759
23		weiblich.....	5 514	23	741	795
24		zusammen.....	11 466	100	1 761	1 554
25	60 - 62	männlich	4 040	46	714	571
26		weiblich.....	3 493	8	535	532
27		zusammen.....	7 533	54	1 249	1 103
28	62 - 65	männlich	7 815	134	1 375	959
29		weiblich.....	6 243	25	1 054	716
30		zusammen.....	14 058	159	2 429	1 675
31	65 und mehr	männlich	34 596	934	7 139	2 226
32		weiblich.....	43 251	300	9 116	3 155
33		zusammen.....	77 847	1 234	16 255	5 381
34	Insgesamt	männlich.....	80 098	1 621	13 584	6 012
35		weiblich.....	81 442	486	13 782	6 768
36		insgesamt.....	161 540	2 107	27 366	12 780

am 31.12.2003

Art der schwersten Behinderung (Oberkategorien)

Blindheit und Sehbehinderung	Sprach- oder Sprechstörungen, Taubheit, Schwerhörigkeit, Gleichgewichtsstörungen	Verlust einer Brust oder beider Brüste, Entstellungen u. a.	Beeinträchtigung der Funktion von inneren Organen bzw. Organ-systemen	Querschnitt-lähmung, zerebrale Störungen, geistig-seelische Behinderungen, Suchtkrankheiten	Sonstige und ungenügend bezeichnete Behinderungen	Lfd. Nr.
26	15	11	60	69	85	1
12	15	5	38	51	61	2
38	30	16	98	120	146	3
56	59	5	153	645	237	4
46	40	12	120	364	142	5
102	99	17	273	1 009	379	6
45	43	-	98	537	103	7
29	39	-	113	313	61	8
74	82	-	211	850	164	9
100	111	2	269	1 624	230	10
61	106	-	236	969	210	11
161	217	2	505	2 593	440	12
150	130	5	456	2 022	354	13
105	121	43	356	1 287	314	14
255	251	48	812	3 309	668	15
309	227	10	1 393	3 156	816	16
279	237	374	1 166	2 374	882	17
588	464	384	2 559	5 530	1 698	18
468	441	21	3 155	3 390	1 346	19
452	458	1 037	2 411	2 650	1 316	20
920	899	1 058	5 566	6 040	2 662	21
241	274	5	2 007	1 039	530	22
214	246	497	1 343	1 025	630	23
455	520	502	3 350	2 064	1 160	24
128	156	1	1 471	629	324	25
154	147	318	897	550	352	26
282	303	319	2 368	1 179	676	27
277	336	19	2 950	1 140	625	28
296	285	532	1 778	975	582	29
573	621	551	4 728	2 115	1 207	30
2 213	1 866	20	14 123	4 010	2 065	31
5 673	2 271	1 506	13 257	5 262	2 711	32
7 886	4 137	1 526	27 380	9 272	4 776	33
4 013	3 658	99	26 135	18 261	6 715	34
7 321	3 965	4 324	21 715	15 820	7 261	35
11 334	7 623	4 423	47 850	34 081	13 976	36

4 Schwerbehinderte nach Art der schwersten

Lfd. Nr.	Art der schwersten Behinderung	Insgesamt	Davon im Alter		
			unter 6	6 - 15	15 - 18
I Verlust oder Teilverlust					
1	eines Armes	419	3	9	5
2	eines Beines	1 288	1	3	3
3	beider Arme	49	1	1	-
4	beider Beine	196	-	-	-
5	eines Armes und eines Beines	51	-	2	-
6	von drei oder vier Gliedmaßen	104	-	2	-
7	Zusammen	2 107	5	17	8
II Funktionseinschränkung					
8	eines Armes	1 536	2	15	7
9	eines Beines	5 799	7	11	19
10	beider Arme	485	-	6	1
11	beider Beine	15 247	5	46	32
12	eines Armes und eines Beines	1 399	2	11	11
13	von drei Gliedmaßen	558	1	1	-
14	beider Arme und beider Beine	2 342	4	26	20
15	Zusammen	27 366	21	116	90
III Funktionseinschränkung der Wirbelsäule und					
16	Deformierung des Brustkorbes mit Funktionseinschränkung der Wirbelsäule	135	-	-	-
17	Funktionseinschränkung der Wirbelsäule	9 551	-	9	11
18	Funktionseinschränkung der Wirbelsäule und der Gliedmaßen	2 931	3	1	6
19	sonstige Einschränkung der Stützfunktion des Rumpfes	163	-	-	-
20	Zusammen	12 780	3	10	17
IV Blindheit und					
21	Blindheit oder Verlust beider Augen	4 044	24	40	29
22	hochgradige Sehbehinderung	2 379	5	15	13
23	sonstige Sehbehinderung	4 911	9	47	32
24	Zusammen	11 334	38	102	74
V Sprach- oder Sprechstörungen, Taubheit,					
25	Sprach- oder Sprechstörungen	196	1	9	2
26	Taubheit	774	1	13	19
27	Taubheit kombiniert mit Störungen der Sprachentwicklung und ent- sprechenden Störungen der geistigen Entwicklung	631	11	35	34
28	Schwerhörigkeit, auch kombiniert mit Gleichgewichtsstörungen	5 876	17	42	27
29	Gleichgewichtsstörungen	146	-	-	-
30	Zusammen	7 623	30	99	82
VI Verlust einer Brust oder beider					
31	Kleinwuchs	44	-	-	-
32	Entstellung, belästigende oder abstoßende Absonderungen oder Gerüche	85	16	17	-
33	Verlust einer Brust oder beider Brüste	4 294	-	-	-
34	Zusammen	4 423	16	17	-

am 31.12.2003
Behinderung und Altersgruppen

von ... bis unter ... Jahren										Lfd. Nr.
18 - 25	25 - 35	35 - 45	45 - 55	55 - 60	60 - 62	62 - 65	65 - 70	70 - 75	75 u. mehr	
von Gliedmaßen										
11	19	41	47	13	14	22	35	41	159	1
7	33	112	169	61	27	100	168	144	460	2
1	2	4	13	4	1	5	5	3	9	3
1	2	11	18	15	5	16	31	23	74	4
1	2	5	5	1	3	4	9	4	15	5
4	5	8	9	6	4	12	13	10	31	6
25	63	181	261	100	54	159	261	225	748	7
von Gliedmaßen										
35	77	163	239	94	73	124	138	118	451	8
59	148	427	823	440	286	561	785	707	1 526	9
7	18	28	84	41	28	61	57	55	99	10
91	148	526	1 458	912	663	1 313	2 267	2 365	5 421	11
37	65	123	162	79	57	117	186	186	363	12
3	10	35	85	38	29	55	86	56	159	13
57	98	161	278	157	113	198	349	266	615	14
289	564	1 463	3 129	1 761	1 249	2 429	3 868	3 753	8 634	15
des Rumpfes, Deformierung des Brustkorbes										
1	3	18	23	6	4	8	22	13	37	16
56	115	561	1 543	1 217	873	1 313	1 232	968	1 653	17
15	31	149	474	323	221	347	416	316	629	18
2	6	16	24	8	5	7	20	23	52	19
74	155	744	2 064	1 554	1 103	1 675	1 690	1 320	2 371	20
Sehbehinderung										
64	94	195	246	119	61	139	305	310	2 418	21
18	35	97	135	65	42	79	169	201	1 505	22
79	126	296	539	271	179	355	481	489	2 008	23
161	255	588	920	455	282	573	955	1 000	5 931	24
Schwerhörigkeit, Gleichgewichtsstörungen										
6	8	25	39	24	5	16	21	13	27	25
39	59	81	106	37	25	45	68	72	209	26
77	66	96	98	32	9	35	50	34	54	27
94	118	257	645	412	255	500	640	654	2 215	28
1	-	5	11	15	9	25	18	21	41	29
217	251	464	899	520	303	621	797	794	2 546	30
Brüste, Entstellungen u. a.										
1	6	10	13	2	1	1	3	-	7	31
1	5	6	14	5	-	7	4	5	5	32
-	37	368	1 031	495	318	543	582	370	550	33
2	48	384	1 058	502	319	551	589	375	562	34

Noch: **4** Schwerbehinderte
nach Art der schwersten

Lfd. Nr.	Art der schwersten Behinderung	Insgesamt	Davon im Alter		
			unter 6	6 - 15	15 - 18
VII Beeinträchtigung der Funktion von					
35	von Herz-Kreislauf	14 483	32	31	15
36	von Herz-Kreislauf und einem oder mehreren weiteren inneren Organen.....	10 482	8	6	5
37	der oberen Atemwege	542	1	2	1
38	der oberen Atemwege und eines oder mehrerer weiterer innerer Organe	361	4	3	2
39	der tieferen Atemwege und Lungen.....	4 038	4	13	14
40	der tieferen Atemwege und Lungen sowie eines oder mehrerer weiterer innerer Organe.....	1 770	1	4	8
41	der Verdauungsorgane.....	3 440	8	15	6
42	der Verdauungsorgane und eines oder mehrerer weiterer innerer Organe	1 609	1	6	5
43	der Harnorgane	2 043	7	13	11
44	der Harnorgane und eines oder mehrerer weiterer innerer Organe	1 069	2	4	3
45	der Geschlechtsorgane	1 973	3	1	-
46	der Geschlechtsorgane und eines oder mehrerer weiterer innerer Organe	439	-	-	1
47	der inneren Sekretion und/oder des Stoffwechsels	3 800	20	131	114
48	der inneren Sekretion und/oder des Stoffwechsel und eines oder mehrerer weiterer innerer Organe.....	798	-	5	4
49	des Blutes und des retikulo-endothelialen Systems	877	7	39	19
50	des Blutes und des retikulo-endothelialen Systems und eines oder mehrerer weiterer innerer Organe.....	126	-	-	3
51	Zusammen	47 850	98	273	211
VIII Querschnittlähmung, zerebrale Störungen,					
52	Querschnittlähmung	485	-	7	10
53	hirnorganische Anfälle ¹⁾ ohne neurologische Ausfallerscheinungen am Bewegungsapparat.....	2 392	7	48	37
54	hirnorganische Anfälle ¹⁾ mit neurologischen Ausfallerscheinungen am Bewegungsapparat.....	1 646	5	79	94
55	hirnorganisches Psychosyndrom ²⁾ ohne neurologische Ausfallerscheinungen am Bewegungsapparat; symptomatische Psychosen.....	7 392	26	113	51
56	hirnorganisches Psychosyndrom ²⁾ mit neurologischen Ausfallerscheinungen am Bewegungsapparat.....	4 325	21	115	49
57	Störungen der geistigen Entwicklung (z. B. Lernbehinderung, geistige Behinderung).....	10 127	57	633	588
58	körperlich nicht begründbare (endogene) Psychosen (Schizophrenie, affektive Psychosen).....	3 821	2	8	10
59	Neurosen; Persönlichkeits- und Verhaltensstörungen	2 521	2	6	11
60	Suchtkrankheiten	1 372	-	-	-
61	Zusammen	34 081	120	1 009	850
IX Sonstige und ungenügend					
62	nur Behinderungen mit Einzelgrad der Behinderung unter 25	-	-	-	-
63	anderweitig nicht einzuordnende oder ungenügend bezeichnete Behinderungen.....	13 976	146	379	164
64	Zusammen	13 976	146	379	164
65	Insgesamt	161 540	477	2 022	1 496

1) auch mit geistig-seelischen Störungen

2) Hirnleistungsschwäche, organische Wesensänderungen

am 31.12.2003
Behinderung und Altersgruppen

von ... bis unter... Jahren										Lfd. Nr.
18 - 25	25 - 35	35 - 45	45 - 55	55 - 60	60 - 62	62 - 65	65 - 70	70 - 75	75 u. mehr	
inneren Organen bzw. Organsystemen										
39	61	175	801	680	560	1 294	2 362	2 549	5 884	35
26	53	234	895	703	536	1 031	1 671	1 825	3 489	36
9	5	31	108	46	36	63	79	76	85	37
3	6	21	49	33	20	41	65	56	58	38
42	68	187	480	292	239	432	649	658	960	39
12	16	73	200	125	98	184	307	280	462	40
31	79	325	671	344	202	357	530	353	519	41
24	33	170	329	172	72	164	237	143	253	42
25	53	183	349	181	136	236	310	210	329	43
11	17	80	133	88	55	124	193	158	201	44
15	81	275	337	157	135	231	303	183	252	45
1	8	36	53	26	29	49	66	55	115	46
205	250	562	824	360	160	351	353	223	247	47
10	28	74	152	72	41	78	120	87	127	48
50	49	119	167	61	40	84	94	61	87	49
2	5	14	18	10	9	9	16	17	23	50
505	812	2 559	5 566	3 350	2 368	4 728	7 355	6 934	13 091	51
geistig-seelische Behinderungen, Suchtkrankheiten										
47	91	93	95	23	6	28	32	18	35	52
137	268	544	470	157	72	136	188	132	196	53
224	205	282	293	66	41	82	97	61	117	54
180	237	454	824	419	310	622	853	860	2 443	55
136	164	286	519	261	148	338	625	520	1 143	56
1 692	1 870	2 345	1 606	297	145	241	309	187	157	57
108	314	787	980	303	164	339	350	210	246	58
61	132	398	717	399	231	223	150	83	108	59
8	28	341	536	139	62	106	105	33	14	60
2 593	3 309	5 530	6 040	2 064	1 179	2 115	2 709	2 104	4 459	61
bezeichnete Behinderungen										
-	-	-	-	-	-	-	-	-	-	62
440	668	1 698	2 662	1 160	676	1 207	1 461	1 087	2 228	63
440	668	1 698	2 662	1 160	676	1 207	1 461	1 087	2 228	64
4 306	6 125	13 611	22 599	11 466	7 533	14 058	19 685	17 592	40 570	65

5 Schwerbehinderte nach Art der schwersten Behinderung

Lfd. Nr.	Art der schwersten Behinderung	Insgesamt	
		Anzahl	%
I Verlust oder Teilverlust			
1	eines Armes	419	0,2
2	eines Beines	1 288	0,7
3	beider Arme	49	-
4	beider Beine.....	196	0,1
5	eines Armes und eines Beines	51	-
6	von drei oder vier Gliedmaßen	104	-
7	Zusammen	2 107	1,3
II Funktionseinschränkung			
8	eines Armes	1 536	0,9
9	eines Beines	5 799	3,5
10	beider Arme	485	0,3
11	beider Beine.....	15 247	9,4
12	eines Armes und eines Beines	1 399	0,8
13	von drei Gliedmaßen	558	0,3
14	beider Arme und beider Beine	2 342	1,4
15	Zusammen	27 366	16,9
III Funktionseinschränkung der Wirbelsäule und			
16	Deformierung des Brustkorbes mit Funktionseinschränkung der Wirbelsäule	135	-
17	Funktionseinschränkung der Wirbelsäule.....	9 551	5,9
18	Funktionseinschränkung der Wirbelsäule und der Gliedmaßen	2 931	1,8
19	sonstige Einschränkung der Stützfunktion des Rumpfes	163	0,1
20	Zusammen	12 780	7,9
IV Blindheit und			
21	Blindheit oder Verlust beider Augen.....	4 044	2,5
22	hochgradige Sehbehinderung	2 379	1,4
23	sonstige Sehbehinderung	4 911	3,0
24	Zusammen	11 334	7,0
V Sprach- oder Sprechstörungen, Taubheit,			
25	Sprach- oder Sprechstörungen.....	196	0,1
26	Taubheit.....	774	0,4
27	Taubheit kombiniert mit Störungen der Sprachentwicklung und entsprechenden Störungen der geistigen Entwicklung	631	0,3
28	Schwerhörigkeit, auch kombiniert mit Gleichgewichtsstörungen.....	5 876	3,6
29	Gleichgewichtsstörungen.....	146	-
30	Zusammen	7 623	4,7
VI Verlust einer Brust oder beider			
31	Kleinwuchs	44	-
32	Entstellung, belästigende oder abstoßende Absonderungen oder Gerüche.....	85	-
33	Verlust einer Brust oder beider Brüste	4 294	2,6
34	Zusammen	4 423	2,7

**am 31.12.2003
und Grad der Behinderung**

Grad der Behinderung von						Lfd. Nr.
50	60	70	80	90	100	
Anzahl						
von Gliedmaßen						
104	61	77	81	45	51	1
202	110	264	246	160	306	2
15	9	5	2	4	14	3
15	13	10	23	7	128	4
5	9	8	5	5	19	5
21	16	12	12	15	28	6
362	218	376	369	236	546	7
von Gliedmaßen						
698	318	184	187	61	88	8
2 774	1 227	756	537	210	295	9
204	100	63	64	22	32	10
4 796	3 235	2 297	2 050	1 017	1 852	11
284	190	203	256	95	371	12
167	115	79	55	32	110	13
414	355	340	353	167	713	14
9 337	5 540	3 922	3 502	1 604	3 461	15
des Rumpfes, Deformierung des Brustkorbes						
58	27	17	15	4	14	16
5 853	1 828	936	463	173	298	17
1 280	631	374	277	106	263	18
63	37	24	19	1	19	19
7 254	2 523	1 351	774	284	594	20
Sehbehinderung						
-	-	-	-	-	4 044	21
-	-	-	-	-	2 379	22
1 175	653	785	792	528	978	23
1 175	653	785	792	528	7 401	24
Schwerhörigkeit, Gleichgewichtsstörungen						
67	23	24	33	9	40	25
7	6	81	123	77	480	26
-	-	-	-	-	631	27
1 772	1 243	1 130	849	388	494	28
49	32	15	19	7	24	29
1 895	1 304	1 250	1 024	481	1 669	30
Brüste, Entstellungen u. a						
17	7	8	6	1	5	31
32	10	10	7	4	22	32
1 748	1 115	377	512	110	432	33
1 797	1 132	395	525	115	459	34

Noch: **5** Schwerbehinderte
nach Art der schwersten Behinderung

Lfd. Nr.	Art der schwersten Behinderung	Insgesamt	
		Anzahl	%
VII Beeinträchtigung der Funktion von			
35	von Herz-Kreislauf	14 483	8,9
36	von Herz-Kreislauf und einem oder mehreren weiteren inneren Organen.....	10 482	6,4
37	der oberen Atemwege	542	0,3
38	der oberen Atemwege und eines oder mehrerer weiterer innerer Organe	361	0,2
39	der tieferen Atemwege und Lungen.....	4 038	2,4
40	der tieferen Atemwege und Lungen sowie eines oder mehrerer weiterer innerer Organe	1 770	1,0
41	der Verdauungsorgane	3 440	2,1
42	der Verdauungsorgane und eines oder mehrerer weiterer innerer Organe.....	1 609	0,9
43	der Harnorgane	2 043	1,2
44	der Harnorgane und eines oder mehrerer weiterer innerer Organe	1 069	0,6
45	der Geschlechtsorgane	1 973	1,2
46	der Geschlechtsorgane und eines oder mehrerer weiterer innerer Organe.....	439	0,2
47	der inneren Sekretion und/oder des Stoffwechsels	3 800	2,3
48	der inneren Sekretion und/oder des Stoffwechsels und eines oder mehrerer weiterer innerer Organe.....	798	0,4
49	des Blutes und des retikulo-endothelialen Systems	877	0,5
50	des Blutes und des retikulo-endothelialen Systems und eines oder mehrerer weiterer innerer Organe.....	126	-
51	Zusammen	47 850	29,6
VIII Querschnittlähmung, zerebrale Störungen,			
52	Querschnittlähmung	485	0,3
53	hirnorganische Anfälle ¹⁾ ohne neurologische Ausfallerscheinungen am Bewegungsapparat.....	2 392	1,4
54	hirnorganische Anfälle ¹⁾ mit neurologischen Ausfallerscheinungen am Bewegungsapparat.....	1 646	1,0
55	hirnorganisches Psychosyndrom ²⁾ ohne neurologische Ausfallerscheinungen am Bewegungsapparat; symptomatische Psychosen.....	7 392	4,5
56	hirnorganisches Psychosyndrom ²⁾ mit neurologischen Ausfallerscheinungen am Bewegungsapparat.....	4 325	2,6
57	Störungen der geistigen Entwicklung (z. B. Lernbehinderung, geistige Behinderung).....	10 127	6,2
58	körperlich nicht begründbare (endogene) Psychosen (Schizophrenie, affektive Psychosen).....	3 821	2,3
59	Neurosen; Persönlichkeits- und Verhaltensstörungen	2 521	1,5
60	Suchtkrankheiten	1 372	0,8
61	Zusammen	34 081	21,0
IX Sonstige und ungenügend			
62	nur Behinderungen mit Einzelgrad der Behinderung unter 25	-	-
63	anderweitig nicht einzuordnende oder ungenügend bezeichnete Behinderungen	13 976	8,6
64	Zusammen	13 976	8,6
65	Insgesamt	161 540	100

1) auch mit geistig-seelischen Störungen

2) Hirnleistungsschwäche, organische Wesensänderungen

**am 31.12.2003
und Grad der Behinderung**

Grad der Behinderung von						Lfd. Nr.
50	60	70	80	90	100	
Anzahl						
inneren Organen bzw. Organsystemen						
5 331	3 385	2 633	1 607	658	869	35
2 701	2 121	1 772	1 580	723	1 585	36
122	59	57	120	25	159	37
68	59	56	58	16	104	38
1 262	863	693	607	203	410	39
341	316	267	305	169	372	40
940	418	297	828	159	798	41
357	219	179	252	114	488	42
618	378	154	234	65	594	43
220	154	96	136	54	409	44
750	285	129	497	85	227	45
79	64	52	81	36	127	46
2 423	757	321	183	37	79	47
288	167	126	99	30	88	48
223	177	91	185	38	163	49
18	17	15	20	13	43	50
15 741	9 439	6 938	6 792	2 425	6 515	51
geistig-seelische Behinderungen, Suchtkrankheiten						
6	2	4	17	11	445	52
663	434	365	368	157	405	53
172	181	175	240	126	752	54
1 299	884	846	1 136	512	2 715	55
475	383	506	731	350	1 880	56
1 073	575	666	1 889	593	5 331	57
1 420	592	542	646	124	497	58
1 440	480	245	220	29	107	59
296	258	264	275	64	215	60
6 844	3 789	3 613	5 522	1 966	12 347	61
bezeichnete Behinderungen						
-	-	-	-	-	-	62
4 117	1 908	1 664	2 112	764	3 411	63
4 117	1 908	1 664	2 112	764	3 411	64
48 522	26 506	20 294	21 412	8 403	36 403	65

6 Schwerbehinderte nach Art der schwersten Behinderung

Lfd. Nr.	Art der schwersten Behinderung	Insgesamt	Darunter mit weiteren Behinderungen		Und zwar
			eine	zwei oder mehrere	I
I Verlust oder Teilverlust					
1	eines Armes	419	115	65	-
2	eines Beines	1 288	430	287	-
3	beider Arme	49	13	6	-
4	beider Beine	196	65	24	-
5	eines Armes und eines Beines	51	18	7	-
6	von drei oder vier Gliedmaßen	104	47	10	-
7	Zusammen	2 107	688	399	-
II Funktionseinschränkung					
8	eines Armes	1 536	456	235	-
9	eines Beines	5 799	2 033	970	17
10	beider Arme	485	149	88	2
11	beider Beine	15 247	5 756	3 394	30
12	eines Armes und eines Beines	1 399	503	165	3
13	von drei Gliedmaßen	558	296	31	2
14	beider Arme und beider Beine	2 342	881	199	2
15	Zusammen	27 366	10 074	5 082	56
III Funktionseinschränkung der Wirbelsäule und					
Deformierung des Brustkorbes mit Funktionseinschränkung					
16	der Wirbelsäule	135	40	8	1
17	Funktionseinschränkung der Wirbelsäule	9 551	4 132	2 597	14
18	Funktionseinschränkung der Wirbelsäule und der Gliedmaßen	2 931	1 044	630	2
19	sonstige Einschränkung der Stützfunktion des Rumpfes	163	55	34	1
20	Zusammen	12 780	5 271	3 269	18
IV Blindheit und					
21	Blindheit oder Verlust beider Augen	4 044	1 092	816	27
22	hochgradige Sehbehinderung	2 379	685	715	25
23	sonstige Sehbehinderung	4 911	1 691	1 515	22
24	Zusammen	11 334	3 468	3 046	74
V Sprach- oder Sprechstörungen, Taubheit,					
25	Sprach- oder Sprechstörungen	196	67	31	-
26	Taubheit	774	165	118	1
Taubheit kombiniert mit Störungen der Sprachentwicklung					
27	und entsprechenden Störungen der geistigen Entwicklung	631	94	21	1
28	Schwerhörigkeit, auch kombiniert mit Gleichgewichtsstörungen	5 876	1 770	1 760	18
29	Gleichgewichtsstörungen	146	52	48	-
30	Zusammen	7 623	2 148	1 978	20
VI Verlust einer Brust oder					
31	Kleinwuchs	44	14	8	2
Entstellung, belästigende oder abstoßende Absonderungen					
32	oder Gerüche	85	33	13	-
33	Verlust einer Brust oder beider Brüste	4 294	1 269	985	2
34	Zusammen	4 423	1 316	1 006	4

**am 31.12.2003
und Art der weiteren Behinderungen (Oberkategorien)**

mit weiteren Behinderungen nach den Oberkategorien								Lfd. Nr.
II	III	IV	V	VI	VII	VIII	IX	
von Gliedmaßen								
33	46	12	17	2	103	20	12	1
167	141	60	42	3	484	56	51	2
5	5	1	1	-	11	2	-	3
2	4	15	5	-	65	15	7	4
6	5	3	1	-	14	2	1	5
16	11	2	3	-	26	7	2	6
229	212	93	69	5	703	102	73	7
von Gliedmaßen								
-	231	54	71	45	373	73	79	8
-	1 376	178	202	36	1 694	248	222	9
-	105	18	14	5	123	35	23	10
-	4 029	648	644	122	5 684	747	640	11
-	112	69	59	7	406	138	39	12
-	139	15	17	7	137	25	16	13
-	382	72	75	13	553	114	68	14
-	6 374	1 054	1 082	235	8 970	1 380	1 087	15
des Rumpfes, Deformierung des Brustkorbes								
16	2	1	2	-	25	5	4	16
3 055	18	335	479	76	3 648	930	771	17
552	8	116	156	17	1 005	261	187	18
29	24	8	2	4	41	8	6	19
3 652	52	460	639	97	4 719	1 204	968	20
Sehbehinderung								
457	244	-	243	16	1 142	422	173	21
345	204	-	216	20	890	250	165	22
798	756	-	416	62	1 860	476	331	23
1 600	1 204	-	875	98	3 892	1 148	669	24
Schwerhörigkeit, Gleichgewichtsstörungen								
21	24	4	6	-	48	22	4	25
84	53	37	6	5	127	59	29	26
22	15	20	-	1	39	26	12	27
1 018	1 134	363	15	65	1 841	491	345	28
22	34	10	1	1	51	19	10	29
1 167	1 260	434	28	72	2 106	617	400	30
beider Brüste, Entstellungen u. a.								
2	5	4	1	-	10	5	1	31
5	6	6	9	-	17	6	10	32
641	831	102	126	1	1 078	255	203	33
648	842	112	136	1	1 105	266	214	34

Noch: 6 Schwerbehinderte nach Art der schwersten Behinderung

Lfd. Nr.	Art der schwersten Behinderung	Insgesamt	Darunter mit weiteren Behinderungen		Und zwar
			eine	zwei oder mehrere	I
VII Beeinträchtigung der Funktion von					
35	von Herz-Kreislauf	14 483	4 149	2 679	35
36	von Herz-Kreislauf und einem oder mehreren weiteren inneren Organen	10 482	4 358	441	20
37	der oberen Atemwege	542	128	77	1
38	der oberen Atemwege und eines oder mehrerer weiterer innerer Organe	361	122	12	2
39	der tieferen Atemwege und Lungen	4 038	1 015	535	10
40	der tieferen Atemwege und Lungen sowie eines oder mehrerer weiterer innerer Organe	1 770	665	110	5
41	der Verdauungsorgane	3 440	794	495	8
42	der Verdauungsorgane und eines oder mehrerer weiterer innerer Organe	1 609	586	63	5
43	der Harnorgane	2 043	557	355	5
44	der Harnorgane und eines oder mehrerer weiterer innerer Organe	1 069	425	46	5
45	der Geschlechtsorgane	1 973	420	284	6
46	der Geschlechtsorgane und eines oder mehrerer weiterer innerer Organe	439	162	35	1
47	der inneren Sekretion und/oder des Stoffwechsels	3 800	975	827	6
48	der inneren Sekretion und/oder des Stoffwechsel und eines oder mehrerer weiterer innerer Organe	798	265	78	3
49	des Blutes und des retikulo-endothelialen Systems	877	179	89	1
50	des Blutes und des retikulo-endothelialen Systems und eines oder mehrerer weiterer innerer Organe	126	33	12	-
51	Zusammen.....	47 850	14 833	6 138	113
VIII Querschnittlähmung, zerebrale Störungen,					
52	Querschnittlähmung.....	485	72	13	1
53	hirnorganische Anfälle ¹⁾ ohne neurologische Ausfallerscheinungen am Bewegungsapparat	2 392	578	273	2
54	hirnorganische Anfälle ¹⁾ mit neurologischen Ausfallerscheinungen am Bewegungsapparat	1 646	352	30	1
55	hirnorganisches Psychosyndrom ²⁾ ohne neurologische Ausfallerscheinungen am Bewegungsapparat; symptomatische Psychosen	7 392	2 349	2 132	36
56	hirnorganisches Psychosyndrom ²⁾ mit neurologischen Ausfallerscheinungen am Bewegungsapparat	4 325	1 637	397	17
57	Störungen der geistigen Entwicklung (z. B. Lernbehinderung, geistige Behinderung)	10 127	1 496	420	13
58	körperlich nicht begründbare (endogene) Psychosen (Schizophrenie, affektive Psychosen).....	3 821	723	351	7
59	Neurosen; Persönlichkeits- und Verhaltensstörungen	2 521	868	947	1
60	Suchtkrankheiten	1 372	508	337	7
61	Zusammen.....	34 081	8 583	4 900	85
IX Sonstige und ungenügend					
62	nur Behinderungen mit Einzelgrad der Behinderung unter 25	-	-	-	-
63	anderweitig nicht einzuordnende oder ungenügend bezeichnete Behinderungen.....	13 976	4 448	2 592	21
64	Zusammen.....	13 976	4 448	2 592	21
65	Insgesamt.....	161 540	50 829	28 410	391

1) auch mit geistig-seelischen Störungen

2) Hirnleistungsschwäche, organische Wesensänderungen

**am 31.12.2003
und Art der weiteren Behinderungen (Oberkategorien)**

mit weiteren Behinderungen nach den Oberkategorien								Lfd. Nr.
II	III	IV	V	VI	VII	VIII	IX	
inneren Organen bzw. Organsystemen								
3 000	3 234	664	768	168	-	996	642	35
1 684	1 723	404	412	80	-	490	427	36
73	90	8	39	2	-	34	35	37
41	48	10	15	1	-	12	17	38
560	740	118	185	41	-	200	231	39
234	332	61	91	14	-	63	85	40
468	581	86	136	42	-	209	254	41
199	210	49	46	11	-	95	97	42
345	424	84	85	19	-	170	135	43
158	151	52	31	8	-	60	52	44
309	353	56	72	18	-	79	95	45
59	73	13	25	5	-	31	25	46
686	793	318	141	27	-	219	439	47
113	103	68	18	5	-	54	57	48
100	117	21	26	2	-	45	45	49
19	18	3	5	1	-	4	7	50
8 048	8 990	2 015	2 095	444	-	2 761	2 643	51
geistig-seelische Behinderungen, Suchtkrankheiten								
-	11	10	4	-	49	13	10	52
206	241	83	71	13	380	12	116	53
-	75	70	32	4	187	2	41	54
1 143	1 072	664	497	65	2 694	25	417	55
-	367	302	174	24	1 405	9	133	56
463	372	389	215	23	615	32	214	57
252	325	76	63	25	525	17	135	58
407	1 021	94	124	32	784	8	291	59
261	158	71	46	2	383	99	155	60
2 732	3 642	1 759	1 226	188	7 022	217	1 512	61
bezeichnete Behinderungen								
-	-	-	-	-	-	-	-	62
1 521	2 082	700	541	105	3 857	805	-	63
1 521	2 082	700	541	105	3 857	805	-	64
19 597	24 658	6 627	6 691	1 245	32 374	8 500	7 566	65

7 Schwerbehinderte nach Art der schwersten

Lfd. Nr.	Art der schwersten Behinderung	Insgesamt	Angeborene Behinderung	Arbeitsunfall ¹⁾ , Berufskrankheit
I Verlust oder Teilverlust				
1	eines Armes.....	419	69	70
2	eines Beines	1 288	16	137
3	beider Arme.....	49	8	9
4	beider Beine	196	5	17
5	eines Armes und eines Beines	51	3	8
6	von drei oder vier Gliedmaßen.....	104	4	13
7	Zusammen.....	2 107	105	254
II Funktionseinschränkung				
8	eines Armes.....	1 536	146	185
9	eines Beines	5 799	239	512
10	beider Arme.....	485	55	36
11	beider Beine	15 247	613	309
12	eines Armes und eines Beines	1 399	116	67
13	von drei Gliedmaßen	558	24	46
14	beider Arme und beider Beine	2 342	190	46
15	Zusammen.....	27 366	1 383	1 201
III Funktionseinschränkung der Wirbelsäule und				
16	Deformierung des Brustkorbes mit Funktionseinschränkung der Wirbelsäule.....	135	27	6
17	Funktionseinschränkung der Wirbelsäule	9 551	131	174
18	Funktionseinschränkung der Wirbelsäule und der Gliedmaßen	2 931	53	65
19	sonstige Einschränkung der Stützfunktion des Rumpfes	163	12	7
20	Zusammen.....	12 780	223	252
IV Blindheit und				
21	Blindheit oder Verlust beider Augen	4 044	423	15
22	hochgradige Sehbehinderung	2 379	143	8
23	sonstige Sehbehinderung.....	4 911	362	76
24	Zusammen.....	11 334	928	99
V Sprach- oder Sprechstörungen, Taubheit,				
25	Sprach- oder Sprechstörungen	196	21	1
26	Taubheit	774	264	7
27	Taubheit kombiniert mit Störungen der Sprachentwicklung und entsprechenden Störungen der geistigen Entwicklung.....	631	389	1
28	Schwerhörigkeit, auch kombiniert mit Gleichgewichtsstörungen	5 876	303	203
29	Gleichgewichtsstörungen	146	1	3
30	Zusammen.....	7 623	978	215
VI Verlust einer Brust oder				
31	Kleinwuchs	44	22	-
32	Entstellung, belästigende oder abstoßende Absonderungen..... oder Gerüche	85	24	1
33	Verlust einer Brust oder beider Brüste.....	4 294	-	1
34	Zusammen.....	4 423	46	2

1) einschließlich Wege- und Betriebsweegeunfall

am 31.12.2003
Behinderung und Ursache

Verkehrsunfall	Häuslicher Unfall	Sonstiger oder nicht näher bezeichneter Unfall	Anerkannte Kriegs-, Wehrdienst oder Zivildienstbeschädigung	Allgemeine Krankheit (einschl. Impfschaden)	Sonstige, mehrere oder ungenügend bezeichnete Ursachen	Lfd. Nr.
von Gliedmaßen						
18	11	36	120	59	36	1
107	12	43	230	545	198	2
2	1	6	5	13	5	3
11	1	5	16	95	46	4
5	-	3	6	17	9	5
7	-	2	17	41	20	6
150	25	95	394	770	314	7
von Gliedmaßen						
87	42	101	258	505	212	8
374	87	226	352	2 878	1 131	9
11	5	12	18	240	108	10
180	89	140	160	9 117	4 639	11
52	14	35	52	761	302	12
22	10	15	37	277	127	13
16	5	16	35	1 447	587	14
742	252	545	912	15 225	7 106	15
des Rumpfes, Deformierung des Brustkorbes						
1	-	1	4	55	41	16
47	29	45	33	6 301	2 791	17
22	5	16	21	1 991	758	18
2	3	4	3	80	52	19
72	37	66	61	8 427	3 642	20
Sehbehinderung						
7	5	18	26	2 430	1 120	21
-	2	3	6	1 528	689	22
18	28	39	74	2 955	1 359	23
25	35	60	106	6 913	3 168	24
Schwerhörigkeit, Gleichgewichtsstörungen						
1	-	-	1	137	35	25
3	5	2	8	364	121	26
2	9	3	1	174	52	27
12	4	14	66	3 622	1 652	28
-	-	-	-	98	44	29
18	18	19	76	4 395	1 904	30
beider Brüste, Entstellungen u. a.						
-	-	-	-	15	7	31
3	1	3	2	41	10	32
-	-	1	-	3 251	1 041	33
3	1	4	2	3 307	1 058	34

Noch: **7 Schwerbehinderte**
nach Art der schwersten

Lfd. Nr.	Art der schwersten Behinderung	Insgesamt	Angeborene Behinderung	Arbeitsunfall ¹⁾ , Berufskrankheit
VII Beeinträchtigung der Funktion von				
35	von Herz-Kreislauf	14 483	172	27
36	von Herz-Kreislauf und einem oder mehreren weiteren inneren Organen...	10 482	34	4
37	der oberen Atemwege	542	6	7
38	der oberen Atemwege und eines oder mehrerer weiterer innerer Organe....	361	4	2
39	der tieferen Atemwege und Lungen.....	4 038	62	63
40	der tieferen Atemwege und Lungen sowie eines oder mehrerer weiterer innerer Organe.....	1 770	21	15
41	der Verdauungsorgane.....	3 440	22	10
42	der Verdauungsorgane und eines oder mehrerer weiterer innerer Organe...	1 609	12	4
43	der Harnorgane	2 043	37	5
44	der Harnorgane und eines oder mehrerer weiterer innerer Organe	1 069	14	5
45	der Geschlechtsorgane	1 973	4	2
46	der Geschlechtsorgane und eines oder mehrerer weiterer innerer Organe...	439	2	-
47	der inneren Sekretion und/oder des Stoffwechsels	3 800	55	5
48	der inneren Sekretion und/oder des Stoffwechsel und eines oder mehrerer weiterer innerer Organe.....	798	19	-
49	des Blutes und des retikulo-endothelialen Systems	877	29	1
50	des Blutes und des retikulo-endothelialen Systems und eines oder mehrerer weiterer innerer Organe.....	126	8	-
51	Zusammen	47 850	501	150
VIII Querschnittlähmung, zerebrale Störungen,				
52	Querschnittlähmung	485	63	71
53	hirnorganische Anfälle ²⁾ ohne neurologische Ausfallerscheinungen am Bewegungsapparat.....	2 392	318	15
54	hirnorganische Anfälle ²⁾ mit neurologischen Ausfallerscheinungen am Bewegungsapparat.....	1 646	420	11
55	hinorganisches Psychosyndrom ³⁾ ohne neurologische Ausfallerscheinungen am Bewegungsapparat; symptomatische Psychosen	7 392	-	107
56	hirnorganisches Psychosyndrom ³⁾ mit neurologischen Ausfallerscheinungen am Bewegungsapparat	4 325	-	59
57	Störungen der geistigen Entwicklung (z. B. Lernbehinderung, geistige Behinderung).....	10 127	6 410	6
58	körperlich nicht begründbare (Endogene) Psychosen (Schizophrenie, affektive Psychosen).....	3 821	-	-
59	Neurosen; Persönlichkeits- und Verhaltensstörungen	2 521	-	9
60	Suchtkrankheiten	1 372	-	-
61	Zusammen	34 081	7 211	278
IX Sonstige und ungenügend				
62	nur Behinderungen mit Einzelgrad der Behinderung unter 25	-	-	-
63	anderweitig nicht einzuordnende oder ungenügend bezeichnete Behinderungen	13 976	683	292
64	Zusammen	13 976	683	292
65	Insgesamt.....	161 540	12 058	2 743

1) einschließlich Wege- und Betriebswegeunfall

2) auch mit geistig-seelischen Störungen

3) Hirnleistungsschwäche, organische Wesensänderungen

am 31.12.2003
Behinderung und Ursache

Verkehrsunfall	Häuslicher Unfall	Sonstiger oder nicht näher bezeichneter Unfall	Anerkannte Kriegs-, Wehrdienst oder Zivildienstbeschädigung	Allgemeine Krankheit (einschl. Impfschaden)	Sonstige, mehrere oder ungenügend bezeichnete Ursachen	Lfd. Nr.
inneren Organen bzw. Organsystemen						
7	4	8	32	9 720	4 513	35
4	1	3	13	7 777	2 646	36
3	-	-	9	380	137	37
1	-	1	2	264	87	38
3	-	5	69	2 683	1 153	39
-	-	1	32	1 265	436	40
-	1	1	10	2 626	770	41
-	-	-	4	1 185	404	42
3	1	4	5	1 458	530	43
-	1	1	5	782	261	44
-	1	2	2	1 549	413	45
-	-	-	1	337	99	46
2	1	1	-	2 773	963	47
-	-	-	-	582	197	48
-	1	2	-	651	193	49
-	-	-	-	91	27	50
23	11	29	184	34 123	12 829	51
geistig-seelische Behinderungen, Suchtkrankheiten						
68	16	67	3	139	58	52
29	7	21	19	1 431	552	53
29	7	13	11	814	341	54
155	15	61	54	5 363	1 637	55
120	20	52	37	2 965	1 072	56
16	15	9	-	2 562	1 109	57
-	-	-	-	2 678	1 143	58
4	-	4	5	1 745	754	59
1	-	1	1	1 032	337	60
422	80	228	130	18 729	7 003	61
bezeichnete Behinderungen						
-	-	-	-	-	-	62
96	23	49	134	7 981	4 718	63
96	23	49	134	7 981	4 718	64
1 551	482	1 095	1 999	99 870	41 742	65

8 Schwerbehinderte am 31.12.2003 nach Ursache der schwersten Behinderung, Grad der Behinderung und Geschlecht

Ursache der schwersten Behinderung	Insgesamt		Grad der Behinderung					
			50	60	70	80	90	100
	Anzahl	%	Anzahl					
männlich								
Angeborene Behinderung.....	6 727	8,3	963	479	471	989	293	3 532
Arbeitsunfall ¹⁾ , Berufskrankheit.....	2 259	2,8	895	419	347	236	91	271
Verkehrsunfall.....	1 083	1,3	358	172	161	148	51	193
Häuslicher Unfall.....	261	0,3	100	53	29	24	9	46
Sonstiger oder nicht näher bezeichneter Unfall.....	739	0,9	274	109	80	91	29	156
Anerkannte Kriegs-, Wehrdienst- oder Zivildienstbeschädigung.....	1 856	2,3	388	290	306	313	188	371
Allgemeine Krankheit (einschl. Impfschaden).	47 662	59,5	14 591	8 188	6 293	6 718	2 453	9 419
Sonstige, mehrere oder ungenügend bezeichnete Ursachen.....	19 511	24,3	6 418	3 409	2 593	2 474	990	3 627
Zusammen.....	80 098	100	23 987	13 119	10 280	10 993	4 104	17 615
weiblich								
Angeborene Behinderung.....	5 331	6,5	869	421	401	685	237	2 718
Arbeitsunfall ¹⁾ , Berufskrankheit.....	484	0,5	200	100	73	40	22	49
Verkehrsunfall.....	468	0,5	195	84	47	59	18	65
Häuslicher Unfall.....	221	0,2	83	34	20	22	10	52
Sonstiger oder nicht näher bezeichneter Unfall.....	356	0,4	150	51	39	44	21	51
Anerkannte Kriegs-, Wehrdienst- oder Zivildienstbeschädigung.....	143	0,1	31	28	25	22	14	23
Allgemeine Krankheit (einschl. Impfschaden).	52 208	64,1	15 972	8 798	6 615	6 863	2 837	11 123
Sonstige, mehrere oder ungenügend bezeichnete Ursachen.....	22 231	27,2	7 035	3 871	2 794	2 684	1 140	4 707
Zusammen.....	81 442	100	24 535	13 387	10 014	10 419	4 299	18 788
Insgesamt								
Angeborene Behinderung.....	12 058	7,4	1 832	900	872	1 674	530	6 250
Arbeitsunfall ¹⁾ , Berufskrankheit.....	2 743	1,6	1 095	519	420	276	113	320
Verkehrsunfall.....	1 551	0,9	553	256	208	207	69	258
Häuslicher Unfall.....	482	0,2	183	87	49	46	19	98
Sonstiger oder nicht näher bezeichneter Unfall.....	1 095	0,6	424	160	119	135	50	207
Anerkannte Kriegs-, Wehrdienst- oder Zivildienstbeschädigung.....	1 999	1,2	419	318	331	335	202	394
Allgemeine Krankheit (einschl. Impfschaden).	99 870	61,8	30 563	16 986	12 908	13 581	5 290	20 542
Sonstige, mehrere oder ungenügend bezeichnete Ursachen.....	41 742	25,8	13 453	7 280	5 387	5 158	2 130	8 334
Insgesamt.....	161 540	100	48 522	26 506	20 294	21 412	8 403	36 403

9 Schwerbehinderte in den Kreisen am 31.12.2003 nach Altersgruppen

Kreisfreie Stadt Landkreis Land	Ins- gesamt	Davon im Alter von ... bis unter ... Jahren										
		unter 6	6 - 15	15 - 18	18 - 25	25 - 35	35 - 45	45 - 55	55 - 60	60 - 62	62 - 65	65 und mehr
Kreisfreie Städte												
Greifswald.....	6 124	7	57	38	138	220	453	823	445	291	512	3 140
Neubrandenburg.....	6 394	15	84	83	232	297	518	963	458	355	584	2 805
Rostock	19 363	45	223	145	461	781	1 492	2 473	1 362	856	1 656	9 869
Schwerin	12 158	36	117	79	249	407	808	1 547	901	562	1 036	6 416
Stralsund	7 173	22	70	49	155	271	557	874	479	362	663	3 671
Wismar.....	5 079	10	45	31	98	149	346	618	341	229	470	2 742
Landkreise												
Bad Doberan	8 023	48	142	107	248	306	700	1 216	529	375	692	3 660
Demmin	8 157	24	117	69	246	284	714	1 129	544	372	684	3 974
Güstrow.....	9 079	31	101	96	250	361	812	1 187	562	372	731	4 576
Ludwigslust.....	11 889	50	150	103	291	452	973	1 688	854	550	1 011	5 767
Mecklenburg-Strelitz ..	6 967	17	108	79	213	261	647	951	480	341	588	3 282
Müritz	6 133	17	107	65	202	274	554	893	491	289	547	2 694
Nordvorpommern.....	9 942	36	140	89	287	360	923	1 475	707	452	938	4 535
Nordwestmecklenburg	9 927	33	138	89	250	350	892	1 465	765	432	866	4 647
Ostvorpommern	10 132	31	121	99	279	359	866	1 507	765	544	896	4 665
Parchim.....	10 518	28	134	131	355	417	979	1 580	754	512	910	4 718
Rügen.....	6 962	14	83	66	145	267	615	986	509	331	655	3 291
Uecker-Randow	7 520	13	85	78	207	309	762	1 224	520	308	619	3 395
Mecklenburg- Vorpommern.....	161 540	477	2 022	1 496	4 306	6 125	13 611	22 599	11 466	7 533	14 058	77 847

10 Schwerbehinderte in den Kreisen am 31.12.2003 nach Geschlecht und Altersgruppen

Kreisfreie Stadt Landkreis Land	Männlich						Weiblich					
	ins- gesamt	davon im Alter von ... bis unter ... Jahren					ins- gesamt	davon im Alter von ... bis unter ... Jahren				
		unter 15	15 - 25	25 - 60	60 - 65	65 und mehr		unter 15	15 - 25	25 - 60	60 - 65	65 und mehr
Kreisfreie Städte												
Greifswald.....	2 764	35	100	1 001	408	1 220	3 360	29	76	940	395	1 920
Neubrandenburg.....	3 060	59	166	1 122	477	1 236	3 334	40	149	1 114	462	1 569
Rostock	8 919	156	380	3 111	1 245	4 027	10 444	112	226	2 997	1 267	5 842
Schwerin	5 697	96	195	1 896	843	2 667	6 461	57	133	1 767	755	3 749
Stralsund	3 333	53	124	1 138	531	1 487	3 840	39	80	1 043	494	2 184
Wismar.....	2 465	32	72	775	379	1 207	2 614	23	57	679	320	1 535
Landkreise												
Bad Doberan	3 988	108	202	1 441	577	1 660	4 035	82	153	1 310	490	2 000
Demmin	4 185	81	180	1 480	581	1 863	3 972	60	135	1 191	475	2 111
Güstrow.....	4 602	82	218	1 622	616	2 064	4 477	50	128	1 300	487	2 512
Ludwigslust.....	6 116	120	246	2 139	923	2 688	5 773	80	148	1 828	638	3 079
Mecklenburg-Strelitz ...	3 534	72	174	1 243	526	1 519	3 433	53	118	1 096	403	1 763
Müritz	3 171	73	159	1 180	498	1 261	2 962	51	108	1 032	338	1 433
Nordvorpommern.....	5 046	123	226	1 836	772	2 089	4 896	53	150	1 629	618	2 446
Nordwestmecklenburg .	5 221	104	203	1 944	764	2 206	4 706	67	136	1 528	534	2 441
Ostvorpommern	5 213	97	222	1 873	828	2 193	4 919	55	156	1 624	612	2 472
Parchim.....	5 443	87	306	2 010	815	2 225	5 075	75	180	1 720	607	2 493
Rügen.....	3 464	65	114	1 298	556	1 431	3 498	32	97	1 079	430	1 860
Uecker-Randow	3 877	67	172	1 569	516	1 553	3 643	31	113	1 246	411	1 842
Mecklenburg- Vorpommern.....	80 098	1 510	3 459	28 678	11 855	34 596	81 442	989	2 343	25 123	9 736	43 251

11 Schwerbehinderte in den Kreisen am 31.12.2003 nach Art der schwersten Behinderung (Oberkategorien)

Kreisfreie Stadt Landkreis Land	Insgesamt	Verlust oder Teil- verlust von Glieder- maßen	Funktions- einschränkung		Blind- heit und Sehbe- hinde- rung	Sprach- oder Sprech- störun- gen, Taubheit, Schwer- hörigkeit, Gleich- gewichts- störun- gen	Verlust einer Brust oder beider Brüste, Entstel- lungen u. a.	Beein- trächti- gung der Funktion von inne- ren Or- ganen bzw. Organ- systemen	Quer- schnitt- lähmung, zerebrale Störun- gen, geistig- seelische Behinde- rungen, Sucht- krank- heiten	Sonstige und un- genü- gend bezeich- nete Behin- derun- gen
			von Glieder- maßen	der Wir- belsäule und des Rump- fes, De- formie- rung des Brust- korbes						
Kreisfreie Städte										
Greifswald.....	6 124	55	1 110	569	417	194	144	1 866	1 230	539
Neubrandenburg.....	6 394	85	891	456	345	353	228	1 934	1 557	545
Rostock.....	19 363	217	3 020	1 110	1 513	1 145	596	5 500	3 887	2 375
Schwerin.....	12 158	107	1 878	1 277	700	613	314	3 978	2 529	762
Stralsund.....	7 173	90	1 184	596	394	301	209	2 310	1 420	669
Wismar.....	5 079	69	899	432	347	276	153	1 581	1 000	322
Landkreise										
Bad Doberan.....	8 023	87	1 326	492	760	393	235	2 204	1 512	1 014
Demmin.....	8 157	163	1 306	586	667	358	201	2 426	1 888	562
Güstrow.....	9 079	144	1 562	450	748	452	246	2 699	1 745	1 033
Ludwigslust.....	11 889	145	2 131	1 125	744	610	302	3 563	2 458	811
Mecklenburg-Strelitz.....	6 967	136	1 086	485	500	333	201	2 072	1 602	552
Müritz.....	6 133	119	1 002	417	488	277	146	1 822	1 378	484
Nordvorpommern.....	9 942	123	1 805	696	591	395	306	2 950	2 095	981
Nordwestmecklenburg ...	9 927	109	1 764	938	724	528	267	2 995	1 952	650
Ostvorpommern.....	10 132	118	2 043	807	619	346	236	3 043	2 041	879
Parchim.....	10 518	106	1 809	1 053	715	406	277	2 762	2 749	641
Rügen.....	6 962	91	1 359	723	467	347	171	2 073	1 162	569
Uecker-Randow.....	7 520	143	1 191	568	595	296	191	2 072	1 876	588
Mecklenburg- Vorpommern.....	161 540	2 107	27 366	12 780	11 334	7 623	4 423	47 850	34 081	13 976

12 Schwerbehinderte in den Kreisen am 31.12.2003 nach Grad der Behinderung

Kreisfreie Stadt Landkreis Land	Insgesamt		Grad der Behinderung von					
			50	60	70	80	90	100
	Anzahl	%	Anzahl					
Kreisfreie Städte								
Greifswald.....	6 124	3,7	1 819	965	773	746	385	1 436
Neubrandenburg.....	6 394	3,9	1 763	1 064	847	939	334	1 447
Rostock.....	19 363	11,9	6 352	3 213	2 345	2 643	804	4 006
Schwerin.....	12 158	7,5	3 613	2 065	1 602	1 706	748	2 424
Stralsund.....	7 173	4,4	2 114	1 243	1 004	917	418	1 477
Wismar.....	5 079	3,1	1 445	856	640	752	328	1 058
Landkreise								
Bad Doberan.....	8 023	4,9	2 722	1 258	902	1 033	279	1 829
Demmin.....	8 157	5,0	2 060	1 274	1 085	1 067	457	2 214
Güstrow.....	9 079	5,6	2 926	1 539	1 071	1 177	358	2 008
Ludwigslust.....	11 889	7,3	3 803	2 010	1 529	1 513	622	2 412
Mecklenburg-Strelitz.....	6 967	4,3	1 818	1 104	912	990	375	1 768
Müritz.....	6 133	3,7	1 622	957	778	878	318	1 580
Nordvorpommern.....	9 942	6,1	3 087	1 590	1 201	1 195	524	2 345
Nordwestmecklenburg ...	9 927	6,1	3 077	1 658	1 155	1 278	566	2 193
Ostvorpommern.....	10 132	6,2	3 112	1 708	1 295	1 299	512	2 206
Parchim.....	10 518	6,5	3 192	1 651	1 219	1 378	585	2 493
Rügen.....	6 962	4,3	2 136	1 205	967	880	362	1 412
Uecker-Randow.....	7 520	4,6	1 861	1 146	969	1 021	428	2 095
Mecklenburg- Vorpommern.....	161 540	100	48 522	26 506	20 294	21 412	8 403	36 403