



Schwerbehinderte, Rehabilitationsmaßnahmen,
Kriegsopferfürsorge

K III - 2j

Schwerbehinderte in Mecklenburg-Vorpommern

1997

Bestell-Nr.: K313 1997 01

Herausgabe: 26. Januar 2005
Printausgabe: EUR 4,00

Herausgeber: Statistisches Landesamt Mecklenburg-Vorpommern, Lübecker Straße 287, 19059 Schwerin,
Telefon: 0385 4801-0, Telefax: 0385 4801-123, Internet: <http://www.statistik-mv.de>, E-Mail: poststelle@statistik-mv.de

Zuständiger Dezernent: Hartmut Spickermann, Telefon: 0385 4801-287

© Statistisches Landesamt Mecklenburg-Vorpommern, Schwerin, 2005

Für nicht gewerbliche Zwecke sind Vervielfältigung und unentgeltliche Verbreitung, auch auszugsweise, mit Quellenangabe gestattet. Die Verbreitung, auch auszugsweise, über elektronische Systeme/Datenträger bedarf der vorherigen Zustimmung. Alle übrigen Rechte bleiben vorbehalten.

Zeichenerklärungen und Abkürzungen

-	nichts vorhanden
0	weniger als die Hälfte von 1 in der letzten besetzten Stelle, jedoch mehr als nichts
.	Zahlenwert unbekannt oder geheim zu halten
...	Zahl lag bei Redaktionsschluss noch nicht vor
x	Aussage nicht sinnvoll oder Fragestellung nicht zutreffend
/	keine Angabe, da Zahlenwert nicht ausreichend genau oder nicht repräsentativ
()	Zahl hat eingeschränkte Aussagefähigkeit
p	vorläufige Zahl
s	geschätzte Zahl
r	berichtigte Zahl

Inhaltsverzeichnis

1	Vorbemerkungen	
2	Schwerbehinderte nach Altersgruppen, Mehrfachbehinderungen und Grad der Behinderung	3
3	Schwerbehinderte nach Altersgruppen, Geschlecht und Art der schwersten Behinderung (Oberkategorien).....	4
4	Schwerbehinderte nach Art der schwersten Behinderung und Altersgruppen	6
5	Schwerbehinderte nach Art der schwersten Behinderung und Grad der Behinderung.....	10
6	Schwerbehinderte nach Art der schwersten Behinderung und Art der weiteren Behinderungen (Oberkategorien).....	14
7	Schwerbehinderte nach Ursache der schwersten Behinderung, Grad der Behinderung und Geschlecht	18
8	Behinderungen nach Art und Ursache	20
9	Schwerbehinderte nach Altersgruppen	24
10	Schwerbehinderte nach Geschlecht und Altersgruppen.....	25
11	Schwerbehinderte nach Art der schwersten Behinderung (Oberkategorien).....	26
12	Schwerbehinderte nach Grad der Behinderung.....	28

1 Vorbemerkungen

Rechtsgrundlage

Rechtsgrundlage für die Schwerbehindertenstatistik ist das Gesetz zur Eingliederung Schwerbehinderter in Arbeit, Beruf und Gesellschaft (Schwerbehindertengesetz - SchwbG) in der Fassung der Bekanntmachung vom 26. August 1986 (BGBl. I S. 1 421), zuletzt geändert durch Artikel 12 des Gesetzes vom 11. Januar 1993 (BGBl. I S. 50).

Art und Umfang der Erhebung

Es handelt sich um eine Totalerhebung, die alle zwei Jahre durchgeführt wird.
Erfasst werden folgende Tatbestände:

- alle Schwerbehinderten mit Wohnsitz in der Bundesrepublik Deutschland, die Inhaber eines gültigen Schwerbehindertenausweises sind,
- persönliche Merkmale der Schwerbehinderten wie Alter, Geschlecht, Staatsangehörigkeit und Wohnort,
- Art, Ursache und Grad der Behinderung.

Besonderheiten in den neuen Bundesländern

Die in der DDR ausgegebenen Schwerbeschädigtenausweise hatten nur eine Gültigkeit bis zum Jahresende 1993 und wurden auf Antrag der Besitzer in Schwerbehindertenausweise umgetauscht. Die Inhaber der zum damaligen Zeitpunkt nicht umgetauschten Ausweise wurden nicht in die Zählung am 31.12.1993 einbezogen. Bei den in diesem Bericht dargestellten Ergebnissen der Erhebung vom 31.12.1995 ist deshalb ein Anstieg der Zahl der Schwerbehinderten festzustellen, der auch durch verspätet umgetauschte Ausweise bedingt ist.

Begriffserläuterungen

Schwerbehinderte im Sinne dieses Gesetzes sind Personen, denen ein Grad der Behinderung von 50 und mehr zuerkannt worden ist und die ihren Wohnsitz, gewöhnlichen Aufenthalt oder ihre Beschäftigung auf einem Arbeitsplatz im Sinne des § 7 Abs. 1 SchwbG in der Bundesrepublik Deutschland haben.

Eine Behinderung im Sinne des Schwerbehindertengesetzes ist die Auswirkung einer nicht nur vorübergehenden Funktionsbeeinträchtigung, die auf einem körperlichen, geistigen oder seelischen Zustand beruht, der von dem für das Lebensalter typischen abweicht. Als "nicht nur vorübergehend" gilt ein Zeitraum von mehr als 6 Monaten.

Die Auswirkung der Funktionsbeeinträchtigung wird durch den Grad der Behinderung ausgedrückt, der für die Schwerbehinderten - nach Zehnergraden abgestuft - von 50 bis 100 festgestellt wird. Die Art der Behinderung wird anhand eines umfangreichen Kataloges von insgesamt 55 verschiedenen Behinderungen erfasst. Die dabei zugrunde gelegten Behinderungsarten orientieren sich nicht primär an ursächlichen Gesichtspunkten, sondern an der Erscheinungsform der Behinderung und der durch sie bestimmten Funktionseinschränkung.

Auf Antrag stellen die für die Durchführung des Bundesversorgungsgesetzes zuständigen Behörden (Versorgungsämter) das Vorliegen einer Behinderung und den Grad der Behinderung fest und stellen einen Ausweis über die Eigenschaft als Schwerbehinderten aus. Dieser Ausweis, dessen Gültigkeitsdauer befristet ist, dient der Wahrnehmung von Rechten und zum Ausgleich von Nachteilen (z. B. im öffentlichen Personennahverkehr) nach dem Schwerbehindertengesetz oder anderen Vorschriften.

2 Schwerbehinderte nach Altersgruppen, Mehrfachbehinderungen und Grad der Behinderung

Alter von ... bis unter ... Jahren	Anzahl der Behinderungen	Ins- gesamt	Grad der Behinderung von					
			50	60	70	80	90	100
Unter 6	mit einer Behinderung	329	66	16	15	45	9	178
	mit mehreren Behinderungen.....	94	11	9	10	8	3	53
	zusammen	423	77	25	25	53	12	231
6 - 15	mit einer Behinderung	2 447	444	149	148	373	106	1 227
	mit mehreren Behinderungen.....	453	38	25	39	47	28	276
	zusammen	2 900	482	174	187	420	134	1 503
15 - 18	mit einer Behinderung	1 134	218	79	72	166	47	552
	mit mehreren Behinderungen.....	178	19	29	16	17	7	90
	zusammen	1 312	237	108	88	183	54	642
18 - 25	mit einer Behinderung	2 621	653	216	213	303	100	1 136
	mit mehreren Behinderungen.....	482	108	62	48	53	32	179
	zusammen	3 103	761	278	261	356	132	1 315
25 - 35	mit einer Behinderung	5 650	1 653	586	492	774	201	1 944
	mit mehreren Behinderungen.....	1 077	258	196	108	112	68	335
	zusammen	6 727	1 911	782	600	886	269	2 279
35 - 45	mit einer Behinderung	9 240	3 193	1 233	891	1 232	287	2 404
	mit mehreren Behinderungen.....	2 536	717	507	371	271	152	518
	zusammen	11 776	3 910	1 740	1 262	1 503	439	2 922
45 - 55	mit einer Behinderung	9 334	3 639	1 500	1 034	1 151	302	1 708
	mit mehreren Behinderungen.....	4 454	1 487	920	695	500	230	622
	zusammen	13 788	5 126	2 420	1 729	1 651	532	2 330
55 - 60	mit einer Behinderung	10 164	4 115	1 966	1 172	1 248	318	1 345
	mit mehreren Behinderungen.....	6 131	1 983	1 336	937	691	342	842
	zusammen	16 295	6 098	3 302	2 109	1 939	660	2 187
60 - 62	mit einer Behinderung	4 148	1 471	823	534	541	167	612
	mit mehreren Behinderungen.....	2 272	542	492	380	297	152	409
	zusammen	6 420	2 013	1 315	914	838	319	1 021
62 - 65	mit einer Behinderung	6 202	2 232	1 264	833	781	242	850
	mit mehreren Behinderungen.....	3 393	701	682	661	516	234	599
	zusammen	9 595	2 933	1 946	1 494	1 297	476	1 449
65 u. mehr	mit einer Behinderung	32 528	8 845	5 934	5 036	4 439	1 894	6 380
	mit mehreren Behinderungen.....	25 144	3 302	3 726	4 202	4 199	2 553	7 162
	zusammen	57 672	12 147	9 660	9 238	8 638	4 447	13 542
Insgesamt	mit einer Behinderung.....	83 797	26 529	13 766	10 440	11 053	3 673	18 336
	mit mehreren Behinderungen...	46 214	9 166	7 984	7 467	6 711	3 801	11 085
	insgesamt	130 011	35 695	21 750	17 907	17 764	7 474	29 421

3 Schwer nach Altersgruppen, Geschlecht und

Lfd. Nr.	Alter von ... bis unter ... Jahren	Geschlecht	Insgesamt	Verlust oder Teilverlust von Gliedmaßen	Funktionseinschränkung	
					von Gliedmaßen	der Wirbelsäule und des Rumpfes, Deformierung des Brustkorbes
1	unter 6	männlich.....	228	3	23	3
2		weiblich.....	195	1	16	2
3		zusammen	423	4	39	5
4	6 - 15	männlich.....	1 666	11	142	13
5		weiblich.....	1 234	14	118	7
6		zusammen	2 900	25	260	20
7	15 - 18	männlich.....	743	3	69	4
8		weiblich.....	569	5	37	10
9		zusammen	1 312	8	106	14
10	18 - 25	männlich.....	1 814	25	200	29
11		weiblich.....	1 289	9	134	32
12		zusammen	3 103	34	334	61
13	25 - 35	männlich.....	3 804	80	462	82
14		weiblich.....	2 923	30	352	114
15		zusammen	6 727	110	814	196
16	35 - 45	männlich.....	6 170	187	1 005	297
17		weiblich.....	5 606	42	802	305
18		zusammen	11 776	229	1 807	602
19	45 - 55	männlich.....	6 958	148	1 306	655
20		weiblich.....	6 830	38	1 083	595
21		zusammen	13 788	186	2 389	1 250
22	55 - 60	männlich.....	8 467	169	1 712	849
23		weiblich.....	7 828	40	1 372	758
24		zusammen	16 295	209	3 084	1 607
25	60 - 62	männlich.....	3 319	75	652	297
26		weiblich.....	3 101	25	604	264
27		zusammen	6 420	100	1 256	561
28	62 - 65	männlich.....	5 119	114	1 138	351
29		weiblich.....	4 476	31	1 003	348
30		zusammen	9 595	145	2 141	699
31	65 u. mehr	männlich.....	25 977	1 038	5 876	1 351
32		weiblich.....	31 695	253	7 068	1 992
33		zusammen	57 672	1 291	12 944	3 343
34	Insgesamt	männlich.....	64 265	1 853	12 585	3 931
35		weiblich	65 746	488	12 589	4 427
36		insgesamt.....	130 011	2 341	25 174	8 358

behinderte
Art der schwersten Behinderung (Oberkategorien)

Blindheit und Sehbehinderung	Sprach- oder Sprechstörungen, Taubheit, Schwerhörigkeit, Gleichgewichtsstörungen	Verlust einer Brust oder beider Brüste, Entstellungen u. a.	Beeinträchtigung der Funktion von inneren Organen bzw. Organ- systemen	Querschnitt- lähmung, zerebrale Störungen, geistig-seelische Behinderungen, Suchtkrankheiten	Sonstige und ungenügend bezeichnete Behinderungen	Lfd. Nr.
15	10	7	45	77	45	1
25	4	4	45	67	31	2
40	14	11	90	144	76	3
79	89	4	260	930	138	4
61	97	5	206	612	114	5
140	186	9	466	1 542	252	6
41	41	3	88	464	30	7
28	48	-	95	303	43	8
69	89	3	183	767	73	9
86	102	3	210	1 066	93	10
58	84	3	171	718	80	11
144	186	6	381	1 784	173	12
179	132	2	590	2 055	222	13
157	142	32	545	1 372	179	14
336	274	34	1 135	3 427	401	15
310	267	11	1 206	2 482	405	16
278	251	292	1 293	1 874	469	17
588	518	303	2 499	4 356	874	18
347	285	9	2 192	1 563	453	19
312	309	599	2 021	1 357	516	20
659	594	608	4 213	2 920	969	21
322	320	7	3 400	1 216	472	22
362	334	627	2 640	1 178	517	23
684	654	634	6 040	2 394	989	24
123	125	2	1 458	445	142	25
169	115	190	1 123	453	158	26
292	240	192	2 581	898	300	27
201	192	4	2 352	586	181	28
233	162	222	1 738	529	210	29
434	354	226	4 090	1 115	391	30
1 877	1 432	14	11 183	2 336	870	31
4 708	1 533	868	11 233	3 005	1 035	32
6 585	2 965	882	22 416	5 341	1 905	33
3 580	2 995	66	22 984	13 220	3 051	34
6 391	3 079	2 842	21 110	11 468	3 352	35
9 971	6 074	2 908	44 094	24 688	6 403	36

4 Schwer nach Art der schwersten

Lfd. Nr.	Art der schwersten Behinderung	Insgesamt	Davon im Alter		
			unter 6	6 - 15	15 - 18
Verlust oder Teilverlust					
1	eines Armes.....	554	3	13	1
2	eines Beines	1 405	1	3	3
3	beider Arme	55	-	1	2
4	beider Beine	226	-	2	2
5	eines Armes und eines Beines.....	54	-	2	-
6	von drei oder vier Gliedmaßen.....	47	-	4	-
7	Zusammen.....	2 341	4	25	8
Funktionseinschränkung					
8	eines Armes.....	1 688	5	19	12
9	eines Beines	5 825	7	30	21
10	beider Arme	534	2	8	-
11	beider Beine	13 116	15	87	35
12	eines Armes und eines Beines.....	1 544	4	42	10
13	von drei Gliedmaßen	290	1	5	-
14	beider Arme und beider Beine	2 177	5	69	28
15	Zusammen.....	25 174	39	260	106
Funktionseinschränkung der Wirbelsäule und des Rumpfes, Deformierung des Brustkorbes					
Deformierung des Brustkorbes mit Funktionseinschränkung der					
16	Wirbelsäule	161	-	-	-
17	Funktionseinschränkung der Wirbelsäule	5 681	4	10	8
18	Funktionseinschränkung der Wirbelsäule und der Gliedmaßen	2 382	1	9	6
19	sonstige Einschränkung der Stützfunktion des Rumpfes.....	134	-	1	-
20	Zusammen.....	8 358	5	20	14
Blindheit und Sehbehinderung					
21	Blindheit oder Verlust beider Augen.....	3 836	20	58	25
22	hochgradige Sehbehinderung	2 142	9	27	6
23	sonstige Sehbehinderung.....	3 993	11	55	38
24	Zusammen.....	9 971	40	140	69
Sprach- oder Sprechstörungen, Taubheit, Schwerhörigkeit, Gleichgewichtsstörungen					
25	Sprach- oder Sprechstörungen	158	2	10	4
26	Taubheit	737	-	46	19
27	Taubheit kombiniert mit Störungen der Sprachentwicklung und entsprechenden Störungen der geistigen Entwicklung.....	646	3	81	30
28	Schwerhörigkeit, auch kombiniert mit Gleichgewichtsstörungen.....	4 432	9	49	36
29	Gleichgewichtsstörungen	101	-	-	-
30	Zusammen.....	6 074	14	186	89
Verlust einer Brust oder beider Brüste, Entstellungen u. a.					
31	Kleinwuchs	39	-	2	1
32	Entstellung, belästigende oder abstoßende Absonderungen oder Gerüche	46	11	7	2
33	Verlust einer Brust oder beider Brüste	2 823	-	-	-
34	Zusammen.....	2 908	11	9	3

behinderte Behinderung und Altersgruppen

von ... bis unter ... Jahren										Lfd. Nr.
18 - 25	25 - 35	35 - 45	45 - 55	55 - 60	60 - 62	62 - 65	65 - 70	70 - 75	75 u. mehr	
14	24	59	39	43	15	29	50	106	158	1
13	69	140	116	114	68	91	138	260	389	2
4	2	8	6	9	3	3	5	3	9	3
2	10	12	19	30	9	15	29	42	54	4
1	3	5	5	5	3	3	9	8	10	5
-	2	5	1	8	2	4	9	5	7	6
34	110	229	186	209	100	145	240	424	627	7
41	100	172	180	199	54	76	145	257	428	8
81	233	565	698	797	301	457	746	698	1 191	9
11	26	48	60	93	24	49	59	65	89	10
90	246	652	1 036	1 497	661	1 193	2 075	1 845	3 684	11
43	81	129	152	183	76	137	217	188	282	12
3	5	23	42	33	12	25	30	40	71	13
65	123	218	221	282	128	204	277	206	351	14
334	814	1 807	2 389	3 084	1 256	2 141	3 549	3 299	6 096	15
1	13	25	20	21	10	7	19	20	25	16
41	122	400	886	1 140	396	463	793	656	762	17
17	56	164	337	436	147	215	333	269	392	18
2	5	13	7	10	8	14	16	26	32	19
61	196	602	1 250	1 607	561	699	1 161	971	1 211	20
63	104	186	204	182	102	141	251	334	2 166	21
19	61	107	107	117	49	68	143	211	1 218	22
62	171	295	348	385	141	225	369	395	1 498	23
144	336	588	659	684	292	434	763	940	4 882	24
3	9	21	17	23	11	11	17	8	22	25
38	61	87	74	70	24	35	75	61	147	26
67	80	124	67	47	26	26	36	22	37	27
78	123	278	421	489	171	272	510	545	1 451	28
-	1	8	15	25	8	10	13	5	16	29
186	274	518	594	654	240	354	651	641	1 673	30
4	6	9	6	2	1	2	2	1	3	31
2	-	8	4	2	-	2	1	2	5	32
-	28	286	598	630	191	222	289	279	300	33
6	34	303	608	634	192	226	292	282	308	34

Noch: **4 Schwer**
nach Art der schwersten

Lfd. Nr.	Art der schwersten Behinderung	Insgesamt	Davon im Alter		
			unter 6	6 - 15	15 - 18
Beeinträchtigung der Funktion von inneren Organen bzw. Organsystemen					
35	von Herz-Kreislauf.....	17 047	27	45	9
36	von Herz-Kreislauf und einem oder mehreren weiteren inneren Organen	4 652	2	10	3
37	der oberen Atemwege.....	576	4	5	1
38	der oberen Atemwege und eines oder mehrerer weiterer innerer Organe.....	269	2	3	2
39	der tieferen Atemwege und Lungen	4 828	8	59	17
	der tieferen Atemwege und Lungen sowie eines oder mehrerer weiterer innerer				
40	Organe.....	1 305	1	9	1
41	der Verdauungsorgane.....	3 342	4	16	1
42	der Verdauungsorgane und eines oder mehrerer weiterer innerer Organe.....	742	1	4	5
43	der Harnorgane.....	2 540	3	28	8
44	der Harnorgane und eines oder mehrerer weiterer innerer Organe.....	682	2	8	6
45	der Geschlechtsorgane.....	2 548	2	3	4
46	der Geschlechtsorgane und eines oder mehrerer weiterer innerer Organe.....	331	-	-	1
47	der inneren Sekretion und/oder des Stoffwechsels	3 349	20	189	76
	der inneren Sekretion und/oder des Stoffwechsel und eines oder mehrerer				
48	weiterer innerer Organe.....	731	-	16	9
49	des Blutes und des retikulo-endothelialen Systems.....	954	13	61	31
	des Blutes und des retikulo-endothelialen Systems und eines oder mehrerer				
50	weiterer innerer Organe.....	198	1	10	9
51	Zusammen.....	44 094	90	466	183
Querschnittlähmung, zerebrale Störungen, geistig-seelische Behinderungen, Suchtkrankheiten					
52	Querschnittlähmung	450	2	18	14
	hirnorganische Anfälle (auch mit geistig-seelischen Störungen) ohne neurolo-				
53	gische Ausfallerscheinungen am Bewegungsapparat.....	2 304	4	85	37
	hirnorganische Anfälle (auch mit geistig-seelischen Störungen) mit neurolo-				
54	gischen Ausfallerscheinungen am Bewegungsapparat.....	1 010	12	117	35
	hirnorganisches Psychosyndrom (Hirnleistungsschwäche, organische Wesens-				
55	änderung) ohne neurologische Ausfallerscheinungen am Bewegungsapparat;	4 802	34	59	31
	symptomatische Psychosen.....				
56	hirnorganisches Psychosyndrom (Hirnleistungsschwäche, organische Wesens-	3 306	30	100	47
	änderung) mit neurologischen Ausfallerscheinungen am Bewegungsapparat.....				
57	Störungen der geistigen Entwicklung (z. B. Lernbehinderung, geistige	8 686	57	1 142	592
	Behinderung)				
58	körperlich nicht begründbare (Endogene) Psychosen (Schizophrenie, affektive	2 922	4	6	5
	Psychosen)				
59	Neurosen; Persönlichkeits- und Verhaltensstörungen	873	1	15	5
60	Suchtkrankheiten.....	335	-	-	1
61	Zusammen.....	24 688	144	1 542	1 542
Sonstige und ungenügend bezeichnete Behinderungen					
62	nur Behinderungen mit Einzelgrad der Behinderung unter 25	227	3	6	2
63	anderweitig nicht einzuordnende oder ungenügend bezeichnete Behinderungen.....	6 176	73	246	71
64	Zusammen.....	6 403	76	252	73
65	Insgesamt	130 011	423	2 900	1 312

behinderte Behinderung und Altersgruppen

von ... bis unter... Jahren										Lfd. Nr.
18 - 25	25 - 35	35 - 45	45 - 55	55 - 60	60 - 62	62 - 65	65 - 70	70 - 75	75 u. mehr	
39	77	270	996	2 079	996	1 713	3 256	2 855	4 685	35
2	11	46	145	405	216	417	905	823	1 667	36
4	9	38	93	101	39	45	104	66	67	37
2	6	4	21	40	25	34	63	22	45	38
37	84	248	525	787	298	490	914	699	662	39
2	18	39	99	152	71	129	272	249	263	40
28	93	298	522	589	228	306	478	355	424	41
5	16	50	117	114	57	78	88	88	119	42
16	105	236	373	440	162	233	352	292	292	43
8	27	59	82	108	44	57	95	96	90	44
17	172	382	399	425	161	205	285	212	281	45
2	9	31	38	35	22	30	39	46	78	46
150	350	550	520	509	161	214	267	177	166	47
16	46	117	112	113	40	55	82	64	61	48
43	100	112	147	127	46	61	85	50	78	49
10	12	19	24	16	15	23	23	16	20	50
381	1 135	2 499	4 213	6 040	2 581	4 090	7 308	6 110	8 998	51
46	98	87	67	36	10	12	23	20	17	52
154	388	543	322	236	80	103	144	106	102	53
66	130	177	119	80	35	54	62	50	73	54
119	219	389	441	565	248	309	528	491	1 369	55
78	179	277	344	378	183	278	432	357	623	56
1 253	1 974	1 950	779	364	152	125	153	76	69	57
47	358	722	549	469	129	171	204	127	131	58
20	62	126	198	195	43	46	80	43	39	59
1	19	85	101	71	18	17	12	5	5	60
1 784	3 427	4 356	2 920	2 394	898	1 115	1 638	1 275	2 428	61
4	4	15	20	42	12	19	34	25	41	62
169	397	859	949	947	288	372	559	489	757	63
173	401	874	969	989	300	391	593	514	798	64
3 103	6 727	11 776	13 788	16 295	6 420	9 595	16 195	14 456	27 021	65

5 Schwer nach Art der schwersten Behinderung

Lfd. Nr.	Art der schwersten Behinderung	Insgesamt	
		Anzahl	%
Verlust oder Teilverlust			
1	eines Armes	554	0,4
2	eines Beines	1 405	1,1
3	beider Arme	55	0,0
4	beider Beine	226	0,2
5	eines Armes und eines Beines	54	0,0
6	von drei oder vier Gliedmaßen	47	0,0
7	Zusammen	2 341	1,8
Funktionseinschränkung			
8	eines Armes	1 688	1,3
9	eines Beines	5 825	4,5
10	beider Arme	534	0,4
11	beider Beine	13 116	10,1
12	eines Armes und eines Beines	1 544	1,2
13	von drei Gliedmaßen	290	0,2
14	beider Arme und beider Beine	2 177	1,7
15	Zusammen	25 174	19,4
Funktionseinschränkung der Wirbelsäule und des Rumpfes, Deformierung des Brustkorbes			
16	Deformierung des Brustkorbes mit Funktionseinschränkung der Wirbelsäule	161	0,1
17	Funktionseinschränkung der Wirbelsäule	5 681	4,4
18	Funktionseinschränkung der Wirbelsäule und der Gliedmaßen	2 382	1,8
19	sonstige Einschränkung der Stützfunktion des Rumpfes	134	0,1
20	Zusammen	8 358	6,4
Blindheit und Sehbehinderung			
21	Blindheit oder Verlust beider Augen	3 836	3,0
22	hochgradige Sehbehinderung	2 142	1,7
23	sonstige Sehbehinderung	3 993	3,1
24	Zusammen	9 971	7,7
Sprach- oder Sprechstörungen, Taubheit, Schwerhörigkeit, Gleichgewichtsstörungen			
25	Sprach- oder Sprechstörungen	158	0,1
26	Taubheit	737	0,6
27	Taubheit kombiniert mit Störungen der Sprachentwicklung und entsprechenden Störungen der geistigen Entwicklung	646	0,5
28	Schwerhörigkeit, auch kombiniert mit Gleichgewichtsstörungen	4 432	3,4
29	Gleichgewichtsstörungen	101	0,1
30	Zusammen	6 074	4,7
Verlust einer Brust oder beider Brüste, Entstellungen u. a.			
31	Kleinwuchs	39	0,0
32	Entstellung, belästigende oder abstoßende Absonderungen oder Gerüche	46	0,0
33	Verlust einer Brust oder beider Brüste	2 823	2,2
34	Zusammen	2 908	2,2

behinderte und Grad der Behinderung

Grad der Behinderung von						Lfd. Nr.
50	60	70	80	90	100	
Anzahl						
128	75	103	108	66	74	1
221	124	304	286	186	284	2
22	8	6	1	2	16	3
20	16	16	32	10	132	4
10	11	5	5	1	22	5
16	9	5	3	3	11	6
417	243	439	435	268	539	7
679	313	253	253	76	114	8
2 650	1 226	825	591	230	303	9
195	104	86	70	25	54	10
3 961	2 763	2 105	1 868	890	1 529	11
258	176	221	278	132	479	12
56	50	40	38	22	84	13
365	329	326	343	138	676	14
8 164	4 961	3 856	3 441	1 513	3 239	15
64	39	22	16	2	18	16
3 335	1 155	633	311	97	150	17
953	483	390	244	97	215	18
59	26	17	19	4	9	19
4 411	1 703	1 062	590	200	392	20
-	-	-	-	-	3 836	21
-	-	-	-	-	2 142	22
909	572	676	712	479	645	23
909	572	676	712	479	6 623	24
37	14	18	31	11	47	25
9	11	111	95	65	446	26
-	-	-	-	-	646	27
1 260	1 080	857	681	261	293	28
40	23	15	7	5	11	29
1 346	1 128	1 001	814	342	1 443	30
14	7	7	5	2	4	31
15	6	8	3	1	13	32
961	795	286	408	119	254	33
990	808	301	416	122	271	34

Noch: **5 Schwer**
nach Art der schwersten Behinderung

Lfd. Nr.	Art der schwersten Behinderung	Insgesamt	
		Anzahl	%
	Beeinträchtigung der Funktion von inneren Organen bzw. Organsystemem		
35	von Herz-Kreislauf.....	17 047	13,1
36	von Herz-Kreislauf und einem oder mehreren weiteren inneren Organen	4 652	3,6
37	der oberen Atemwege	576	0,4
38	der oberen Atemwege und eines oder mehrerer weiterer innerer Organe	269	0,2
39	der tieferen Atemwege und Lungen	4 828	3,7
	der tieferen Atemwege und Lungen sowie eines oder mehrerer weiterer		
40	innerer Organe	1 305	1,0
41	der Verdauungsorgane	3 342	2,6
42	der Verdauungsorgane und eines oder mehrerer weiterer innerer Organe	742	0,6
43	der Harnorgane	2 540	2,0
44	der Harnorgane und eines oder mehrerer weiterer innerer Organe.....	682	0,5
45	der Geschlechtsorgane	2 548	2,0
46	der Geschlechtsorgane und eines oder mehrerer weiterer innerer Organe	331	0,3
47	der inneren Sekretion und/oder des Stoffwechsels.....	3 349	2,6
	der inneren Sekretion und/oder des Stoffwechsels und eines oder mehrerer		
48	weiterer innerer Organe	731	0,6
49	des Blutes und des retikulo-endothelialen Systems.....	954	0,7
	des Blutes und des retikulo-endothelialen Systems und eines oder mehrerer		
50	weiterer innerer Organe	198	0,2
51	Zusammen	44 094	33,9
	Querschnittlähmung, zerebrale Störungen, geistig-seelische Behinderungen, Suchtkrankheiten		
52	Querschnittlähmung.....	450	0,4
	hirnorganische Anfälle (auch mit geistig-seelischen Störungen) ohne neurolo-		
53	gische Ausfallerscheinungen am Bewegungsapparat.....	2 304	1,8
	hirnorganische Anfälle (auch mit geistig-seelischen Störungen) mit neurolo-		
54	gischen Ausfallerscheinungen am Bewegungsapparat.....	1 010	0,8
	hirnorganisches Psychosyndrom (Hirnleistungsschwäche, organische Wesens-		
55	änderung) ohne neurologische Ausfallerscheinungen am Bewegungsapparat;	4 802	3,7
	symptomatische Psychosen.....		
56	hirnorganisches Psychosyndrom (Hirnleistungsschwäche, organische	3 306	2,5
	Wesensänderung) mit neurologischen Ausfallerscheinungen am Bewegungs-		
57	apparat	8 686	6,7
	Störungen der geistigen Entwicklung (z. B. Lernbehinderung, geistige Be-		
58	hinderung).....	2 922	2,3
	körperlich nicht begründbare (Endogene) Psychosen (Schizophrenie, affektive		
59	Psychosen).....	873	0,7
	Neurosen; Persönlichkeits- und Verhaltensstörungen.....		
60	Suchtkrankheiten	335	0,3
61	Zusammen	24 688	19,0
	Sonstige und ungenügend bezeichnete Behinderungen		
62	nur Behinderungen mit Einzelgrad der Behinderung unter 25	227	0,2
63	anderweitig nicht einzuordnende oder ungenügend bezeichnete Behinderungen	6 176	4,8
64	Zusammen	6 403	4,9
65	Insgesamt	130 011	100,0

**behinderte
und Grad der Behinderung**

Grad der Behinderung von						Lfd. Nr.
50	60	70	80	90	100	
Anzahl						
5 605	4 039	3 345	2 072	894	1 092	35
1 025	1 070	917	786	393	461	36
121	73	68	97	35	182	37
47	53	45	49	17	58	38
1 361	1 009	873	711	330	544	39
207	229	235	264	131	239	40
740	393	353	667	273	916	41
130	110	91	122	56	233	42
598	347	214	387	161	833	43
143	67	66	73	42	291	44
792	485	231	616	160	264	45
61	40	31	68	29	102	46
2 055	654	295	228	42	75	47
312	172	111	73	23	40	48
194	159	113	236	55	197	49
25	25	20	37	22	69	50
13 416	8 925	7 008	6 486	2 663	5 596	51
7	1	9	17	12	404	52
580	395	387	362	160	420	53
98	91	87	128	75	531	54
1 007	711	659	725	334	1 366	55
346	292	452	608	300	1 308	56
609	355	521	1 499	542	5 160	57
1 082	444	450	416	86	444	58
443	173	108	86	10	53	59
75	68	70	49	16	57	60
4 247	2 530	2 743	3 890	1 535	9 743	61
135	31	15	14	8	24	62
1 660	849	806	966	344	1 551	63
1 795	880	821	980	352	1 575	64
35 695	21 750	17 907	17 764	7 474	29 421	65

6 Schwer nach Art der schwersten Behinderung

Lfd. Nr.	Art der schwersten Behinderung	Insgesamt	Darunter mit		Und Verlust oder Teil- verlust von Glied- maßen
			einer	zwei oder mehreren	
			weiteren Behinderung(en)		
Verlust oder Teilverlust					
1	eines Armes	554	154	74	-
2	eines Beines	1 405	436	218	-
3	beider Arme	55	13	4	-
4	beider Beine	226	69	19	-
5	eines Armes und eines Beines	54	13	5	-
6	von drei oder vier Gliedmaßen	47	7	5	-
7	Zusammen	2 341	692	325	-
Funktionseinschränkung					
8	eines Armes	1 688	475	155	3
9	eines Beines	5 825	1 748	542	15
10	beider Arme	534	156	43	1
11	beider Beine	13 116	3 852	1 458	28
12	eines Armes und eines Beines	1 544	489	151	5
13	von drei Gliedmaßen	290	99	29	1
14	beider Arme und beider Beine	2 177	506	147	2
15	Zusammen	25 174	7 325	2 525	55
Funktionseinschränkung der Wirbelsäule und des Rumpfes, Deformierung des Brustkorbes					
Deformierung des Brustkorbes mit Funktionseinschränkung der					
16	Wirbelsäule	161	40	9	1
17	Funktionseinschränkung der Wirbelsäule	5 681	1 827	782	7
18	Funktionseinschränkung der Wirbelsäule und der Gliedmaßen	2 382	702	213	2
19	sonstige Einschränkung der Stützfunktion des Rumpfes	134	34	13	1
20	Zusammen	8 358	2 603	1 017	11
Blindheit und Sehbehinderung					
21	Blindheit oder Verlust beider Augen	3 836	923	501	31
22	hochgradige Sehbehinderung	2 142	613	448	23
23	sonstige Sehbehinderung	3 993	1 244	716	25
24	Zusammen	9 971	2 780	1 665	79
Sprach- oder Sprechstörungen, Taubheit, Schwerhörigkeit, Gleichgewichtsstörungen					
25	Sprach- oder Sprechstörungen	158	41	11	1
26	Taubheit	737	135	54	1
27	Taubheit kombiniert mit Störungen der Sprachentwicklung und entsprechenden Störungen der geistigen Entwicklung	646	70	20	1
28	Schwerhörigkeit, auch kombiniert mit Gleichgewichtsstörungen	4 432	1 205	772	12
29	Gleichgewichtsstörungen	101	36	11	-
30	Zusammen	6 074	1 487	868	15
Verlust einer Brust oder beider Brüste, Entstellungen u. a.					
31	Kleinwuchs	39	10	2	1
32	Entstellung, belästigende oder abstoßende Absonderungen oder Gerüche	46	9	5	-
33	Verlust einer Brust oder beider Brüste	2 823	729	460	2
34	Zusammen	2 908	748	467	3

**behinderte
und Art der weiteren Behinderungen (Oberkategorien)**

Funktionseinschränkung		zwar mit						Lfd. Nr.
von Gliedermaßen	d. Wirbelsäule u. d. Rumpf., Deformierung d. Brustkorbes	Blindheit und Sehbe- hinderung	Sprach- oder Sprechstör., Taubheit, Schwerhörigk. Gleichgew.st.	Verlust einer Brust oder beider Brüste, Entstellungen u. a.	Beeinträchtigt. der Funktion v. inn. Organ- bzw. Organ- systemen	Querschn.lähm., zerebrale Stör., geistig-seelische Behinderungen, Suchtkrankheiten	sonst. u. ungenüg. bezeichn. Behin- derungen	
49	50	16	27	2	123	22	13	1
173	123	50	40	4	413	40	29	2
5	4	-	-	-	10	2	-	3
2	6	10	7	-	63	11	8	4
5	2	1	3	-	12	-	-	5
5	4	3	-	-	4	1	-	6
239	189	80	77	6	625	76	50	7
-	165	61	77	26	343	61	49	8
-	918	160	175	18	1 242	173	131	9
-	76	18	10	3	104	14	16	10
-	1 979	414	360	76	3 280	378	253	11
-	76	67	63	8	416	123	33	12
-	32	7	12	3	78	20	4	13
-	149	47	53	7	406	93	43	14
-	3 395	774	750	141	5 869	862	529	15
17	3	-	2	1	28	4	2	16
1 172	7	152	204	27	1 369	295	158	17
210	2	63	59	12	615	114	51	18
17	8	6	1	1	23	2	1	19
1 416	20	221	266	41	2 035	415	212	20
367	147	-	166	15	833	285	81	21
251	131	-	149	10	675	203	67	22
501	361	-	230	26	1 152	259	122	23
1 119	639	-	545	51	2 660	747	270	24
18	7	2	3	-	20	10	2	25
57	32	19	1	2	90	41	-	26
18	10	15	-	1	38	18	9	27
575	502	231	5	21	1 031	242	130	28
7	13	6	1	-	19	8	4	29
675	564	273	10	24	1 198	319	145	30
3	1	1	1	-	4	3	-	31
3	-	2	2	-	5	4	3	32
399	344	72	62	1	568	128	73	33
405	345	75	65	1	577	135	76	34

Noch: **6 Schwer**
nach Art der schwersten Behinderung

Lfd. Nr.	Art der schwersten Behinderung	Insgesamt	Darunter mit		Und Verlust oder Teilverlust von Gliedmaßen
			einer	zwei oder mehreren	
			weiteren Behinderung(en)		
Beeinträchtigung der Funktion von inneren Organen bzw. Organsystemen					
35	von Herz-Kreislauf	17 047	4 945	1 558	40
36	von Herz-Kreislauf und einem oder mehreren weiteren inneren Organen.....	4 652	1 225	374	11
37	der oberen Atemwege.....	576	143	28	1
38	der oberen Atemwege und eines oder mehrerer weiterer innerer Organe.....	269	52	19	2
39	der tieferen Atemwege und Lungen	4 828	1 246	275	14
	der tieferen Atemwege und Lungen sowie eines oder mehrerer weiterer				
40	innerer Organe.....	1 305	302	90	2
41	der Verdauungsorgane.....	3 342	813	199	15
42	der Verdauungsorgane und eines oder mehrerer weiterer innerer Organe.....	742	179	41	1
43	der Harnorgane	2 540	695	172	14
44	der Harnorgane und eines oder mehrerer weiterer innerer Organe	682	147	43	1
45	der Geschlechtsorgane.....	2 548	569	134	3
46	der Geschlechtsorgane und eines oder mehrerer weiterer innerer Organe.....	331	78	17	-
47	der inneren Sekretion und/oder des Stoffwechsels	3 349	823	279	9
	der inneren Sekretion und/oder des Stoffwechsel und eines oder mehrerer				
48	weiterer innerer Organe.....	731	184	44	3
49	des Blutes und des retikulo-endothelialen Systems	954	204	31	2
	des Blutes und des retikulo-endothelialen Systems und eines oder mehrerer				
50	weiterer innerer Organe.....	198	39	6	1
51	Zusammen	44 094	11 644	3 310	119
Querschnittlähmung, zerebrale Störungen, geistig-seelische Behinderungen, Suchtkrankheiten					
52	Querschnittlähmung	450	55	9	1
	hirnorganische Anfälle (auch mit geistig-seelischen Störungen) ohne				
53	neurologische Ausfallerscheinungen am Bewegungsapparat	2 304	441	135	3
	hirnorganische Anfälle (auch mit geistig-seelischen Störungen) mit neuro-				
54	logischen Ausfallerscheinungen am Bewegungsapparat	1 010	155	33	4
	hirnorganisches Psychosyndrom (Hirnleistungsschwäche, organische We-				
55	sensänderung) ohne neurologische Ausfallerscheinungen am Bewegungs-	4 802	1 316	915	25
	apparat; symptomatische Psychosen				
56	hirnorganisches Psychosyndrom (Hirnleistungsschwäche, organische We-	3 306	853	204	11
	sensänderung) mit neurologischen Ausfallerscheinungen am Bewegungs-				
57	apparat.....	8 686	1 009	194	9
	Störungen der geistigen Entwicklung (z. B. Lernbehinderung, geistige Be-				
58	hinderung).....	2 922	416	165	4
	körperlich nicht begründbare (Endogene) Psychosen (Schizophrenie, affek-				
59	tive Psychosen).....	873	300	180	1
	Neurosen; Persönlichkeits- und Verhaltensstörungen				
60	Suchtkrankheiten.....	335	97	56	4
61	Zusammen	24 688	4 642	1 891	62
Sonstige und ungenügend bezeichnete Behinderungen					
62	nur Behinderungen mit Einzelgrad der Behinderung unter 25	227	-	-	-
	anderweitig nicht einzuordnende oder ungenügend bezeichnete				
63	Behinderungen	6 176	1 472	753	8
64	Zusammen	6 403	1 472	753	8
65	Insgesamt	130 011	33 393	12 821	352

**behinderte
und Art der weiteren Behinderungen (Oberkategorien)**

zwar mit								Lfd. Nr.
Funktionseinschränkung		Blindheit und Sehbe- hinderung	Sprach- oder Sprechstör., Taubheit, Schwerhörigk. Gleichgew.st.	Verlust einer Brust oder beider Brüste, Entstellungen u. a.	Beeinträchtigt. der Funktion v. inn. Organ. bzw. Organ- systemen	Querschn.lähm., zerebrale Stör., geistig-seelische Behinderungen, Suchtkrankheiten	sonst. u. ungenüg. bezeichn. Behin- derungen	
von Gliedermaßen	d. Wirbelsäule u. d. Rumpf., Deformierung d. Brustkorbes							
2 680	2 553	695	683	154	-	834	422	35
687	597	196	180	32	-	197	73	36
68	54	7	27	3	-	24	15	37
35	26	9	8	-	-	3	7	38
505	624	112	191	31	-	146	173	39
146	166	40	53	13	-	31	31	40
342	383	87	96	26	-	124	138	41
94	76	14	21	1	-	31	23	42
316	321	98	92	12	-	100	86	43
87	74	18	11	3	-	24	15	44
270	274	42	77	15	-	79	77	45
35	33	8	9	2	-	18	7	46
404	356	242	76	15	-	102	177	47
75	59	68	18	3	-	34	12	48
92	69	23	20	5	-	26	29	49
19	13	6	4	2	-	4	2	50
5 855	5 678	1 665	1 566	317	-	1 777	1 287	51
-	7	10	3	-	36	9	7	52
149	127	69	51	9	260	4	39	53
-	30	48	21	3	107	1	7	54
590	499	309	251	25	1 298	9	140	55
-	205	165	95	15	708	2	60	56
311	187	283	117	12	372	3	103	57
152	161	47	40	10	274	3	55	58
104	244	30	39	7	201	-	34	59
52	31	17	1	-	57	24	23	60
1 358	1 491	978	618	81	3 313	55	468	61
-	-	-	-	-	-	-	-	62
523	553	269	195	38	1 147	245	-	63
523	553	269	195	38	1 147	245	-	64
11 590	12 874	4 335	4 092	700	17 424	4 631	3 037	65

7 Schwerbehinderte nach Ursache der schwersten Behinderung, Grad der Behinderung und Geschlecht

Ursache der schwersten Behinderung	Insgesamt		Grad der Behinderung von					
			50	60	70	80	90	100
	Anzahl	%	Anzahl					
männlich								
Angeborene Behinderung.....	6 214	9,7	750	408	434	798	294	3 530
Arbeitsunfall ¹⁾ , Berufskrankheit.....	1 971	3,1	780	347	338	205	69	232
Verkehrsunfall.....	976	1,5	338	149	162	134	38	155
Häuslicher Unfall.....	238	0,4	86	55	27	23	10	37
Sonstiger oder nicht näher bezeichneter Unfall.....	682	1,1	243	103	84	89	28	135
Anerkannte Kriegs-, Wehrdienst- oder Zivildienstbeschädigung.....	2 863	4,5	574	406	535	524	318	506
Allgemeine Krankheit (einschl. Impfschaden).....	35 510	55,3	10 057	6 282	5 355	5 065	2 103	6648
Sonstige, mehrere oder ungenügend bezeichnete Ursachen.....	15 811	24,6	4 647	2 717	2 212	2 179	924	3 132
Zusammen	64 265	100	17 475	10 467	9 147	9 017	3 784	14 375
weiblich								
Angeborene Behinderung.....	5 165	7,9	775	402	389	605	237	2 757
Arbeitsunfall ¹⁾ , Berufskrankheit.....	458	0,7	168	104	76	46	21	43
Verkehrsunfall.....	441	0,7	177	85	42	52	23	62
Häuslicher Unfall.....	236	0,4	80	43	32	26	11	44
Sonstiger oder nicht näher bezeichneter Unfall.....	354	0,5	154	54	39	42	18	47
Anerkannte Kriegs-, Wehrdienst- oder Zivildienstbeschädigung.....	172	0,3	42	24	32	27	21	26
Allgemeine Krankheit (einschl. Impfschaden).....	40 775	62,0	11 702	7 216	5 757	5 531	2 372	8 197
Sonstige, mehrere oder ungenügend bezeichnete Ursachen.....	18 145	27,6	5 122	3 355	2 393	2 418	987	3 870
Zusammen	65 746	100	18 220	11 283	8 760	8 747	3 690	15 046
Insgesamt								
Angeborene Behinderung.....	11 379	8,8	1 525	810	823	1 403	531	6 287
Arbeitsunfall ¹⁾ , Berufskrankheit.....	2 429	1,9	948	451	414	251	90	275
Verkehrsunfall.....	1 417	1,1	515	234	204	186	61	217
Häuslicher Unfall.....	474	0,4	166	98	59	49	21	81
Sonstiger oder nicht näher bezeichneter Unfall.....	1 036	0,8	397	157	123	131	46	182
Anerkannte Kriegs-, Wehrdienst- oder Zivildienstbeschädigung.....	3 035	2,3	616	430	567	551	339	532
Allgemeine Krankheit (einschl. Impfschaden).....	76 285	58,7	21 759	13 498	11 112	10 596	4 475	14 845
Sonstige, mehrere oder ungenügend bezeichnete Ursachen.....	33 956	26,1	9 769	6 072	4 605	4 597	1 911	7 002
Insgesamt	130 011	100	35 695	21 750	17 907	17 764	7 474	29 421

1) einschließlich Wege- und Betriebswegeunfall

Schwerbehinderte nach Geschlecht und Altersgruppen

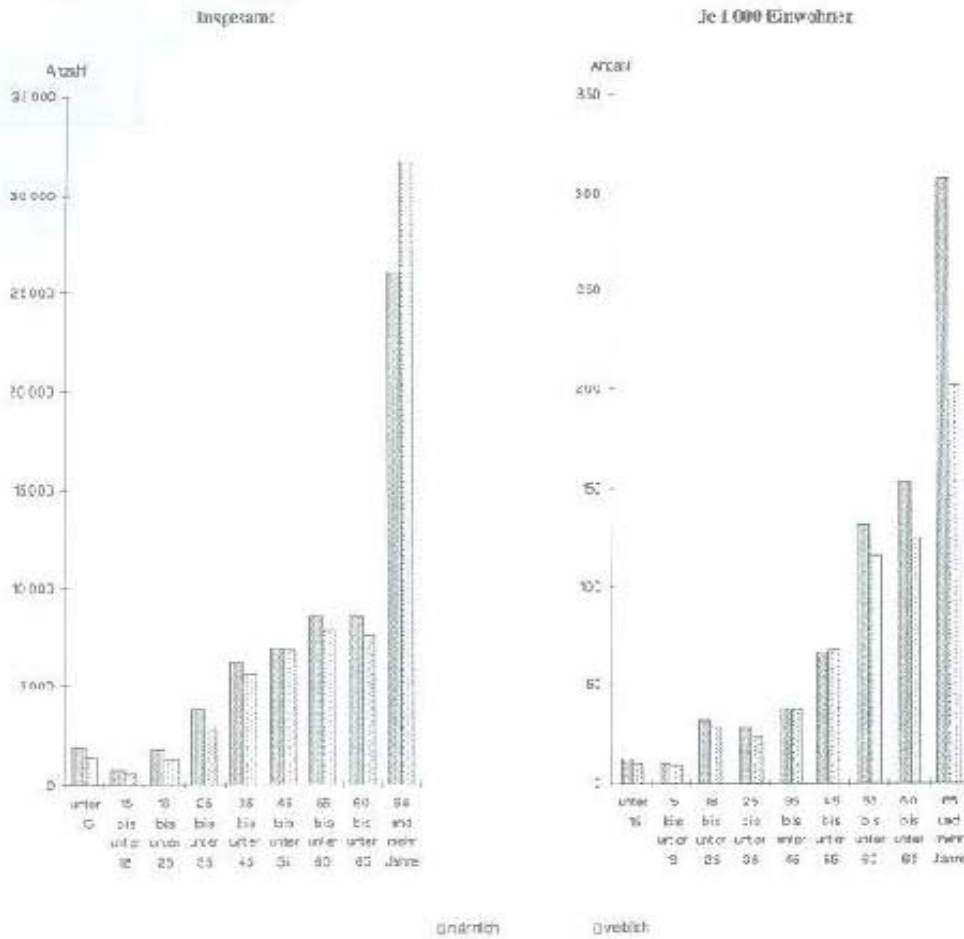

Schwerbehinderte nach Geschlecht und Art der schwersten Beeinträchtigung

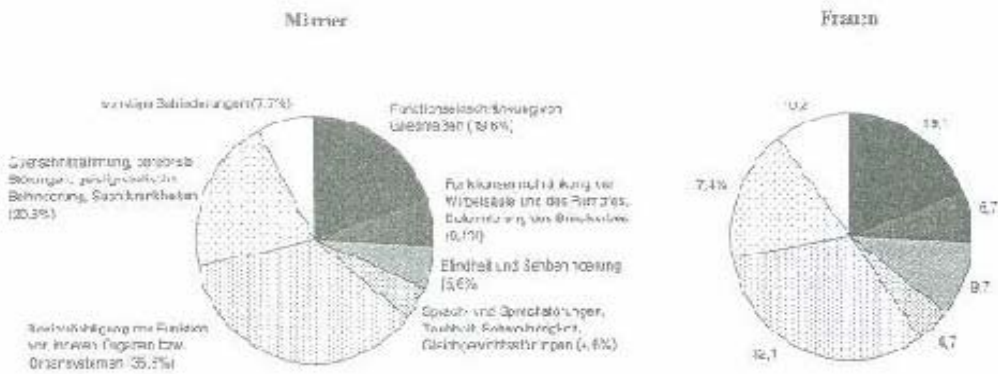

8 Behinderungen nach Art

Lfd. Nr.	Art der schwersten Behinderung	Insgesamt	Angeborene Behinderung
Verlust oder Teilverlust			
1	eines Armes	643	75
2	eines Beines	1 583	18
3	beider Arme	76	11
4	beider Beine	262	8
5	eines Armes und eines Beines	71	2
6	von drei oder vier Gliedmaßen	58	7
7	Zusammen	2 693	121
Funktionseinschränkung			
8	eines Armes	3 006	172
9	eines Beines	9 123	317
10	beider Arme	949	66
11	beider Beine	18 796	766
12	eines Armes und eines Beines	1 886	135
13	von drei Gliedmaßen	378	23
14	beider Arme und beider Beine	2 626	237
15	Zusammen	36 764	1 716
Funktionseinschränkung der Wirbelsäule und des Rumpfes, Deformierung des Brustkorbes			
16	Deformierung des Brustkorbes mit Funktionseinschränkung der Wirbelsäule	220	36
17	Funktionseinschränkung der Wirbelsäule	17 134	196
18	Funktionseinschränkung der Wirbelsäule und der Gliedmaßen	3 651	69
19	sonstige Einschränkung der Stützfunktion des Rumpfes	227	11
20	Zusammen	21 232	312
Blindheit und Sehbehinderung			
21	Blindheit oder Verlust beider Augen	3 948	482
22	hochgradige Sehbehinderung	2 503	190
23	sonstige Sehbehinderung	7 855	529
24	Zusammen	14 306	1 201
Sprach- oder Sprechstörungen, Taubheit, Schwerhörigkeit, Gleichgewichtsstörungen			
25	Sprach- oder Sprechstörungen	374	37
26	Taubheit	798	277
27	Taubheit kombiniert mit Störungen der Sprachentwicklung und entsprechenden Störungen der geistigen Entwicklung	672	422
28	Schwerhörigkeit, auch kombiniert mit Gleichgewichtsstörungen	8 121	350
29	Gleichgewichtsstörungen	201	-
30	Zusammen	10 166	1 086
Verlust einer Brust oder beider Brüste, Entstellungen u. a.			
31	Kleinwuchs	66	32
32	Entstellung, belästigende oder abstoßende Absonderungen oder Gerüche	78	31
33	Verlust einer Brust oder beider Brüste	3 464	-
34	Zusammen	3 608	63

und Ursache

Arbeitsunfall (einschl. Wege- und Betriebs- wegeunfall), Berufskrankheit	Verkehrsunfall	Häuslicher Unfall	Sonstiger oder nicht näher bezeichneter Unfall	Anerkannte Kriegs-, Wehr- dienst- oder Zivildienst- beschädigung	Allgemeine Krankheit (einschl. Impfschaden)	Sonstige, mehrere oder ungenügend bezeichnete Ursachen	Lfd. Nr.
98	20	20	42	250	81	57	1
159	115	17	60	434	520	260	2
10	2	-	7	10	23	13	3
20	12	3	8	32	118	61	4
6	8	-	3	7	32	13	5
4	1	1	-	5	22	18	6
297	158	41	120	738	796	422	7
260	111	61	164	603	1 064	571	8
657	460	141	340	791	4 286	2 131	9
54	11	9	17	48	498	246	10
335	204	113	170	297	11 426	5 485	11
49	31	11	25	84	1 117	434	12
17	12	1	4	28	209	84	13
21	13	-	17	16	1 677	645	14
1 393	842	336	737	1 867	20 277	9 596	15
7	1	-	1	9	99	67	16
255	69	44	66	91	10 416	5 997	17
74	22	13	25	46	2 445	957	18
8	4	3	7	9	114	71	19
344	96	60	99	155	13 074	7 092	20
26	6	8	17	34	2 239	1 136	21
15	2	4	4	10	1 487	791	22
120	45	55	68	169	4 320	2 549	23
161	53	67	89	213	8 046	4 476	24
2	9	1	1	3	227	94	25
11	1	6	4	15	347	137	26
1	4	7	3	3	180	52	27
326	14	5	22	165	4 792	2 447	28
3	1	-	2	1	118	76	29
343	29	19	32	187	5 664	2 806	30
-	-	-	-	-	19	15	31
5	3	1	1	4	20	13	32
-	-	-	-	1	2 430	1 033	33
5	3	1	1	5	2 469	1 061	34

Lfd. Nr.	Art der schwersten Behinderung	Insgesamt	Angeborene Behinderung
Beeinträchtigung der Funktion von inneren Organen bzw. Organsystemen			
35	von Herz-Kreislauf.....	25 822	254
36	von Herz-Kreislauf und einem oder mehreren weiteren inneren Organen	5 917	40
37	der oberen Atemwege	743	13
38	der oberen Atemwege und eines oder mehrerer weiterer innerer Organe	319	6
39	der tieferen Atemwege und Lungen.....	6 184	93
40	der tieferen Atemwege und Lungen sowie eines oder mehrerer weiterer innerer Organe	1 465	20
41	der Verdauungsorgane	4 471	32
42	der Verdauungsorgane und eines oder mehrerer weiterer innerer Organe	894	16
43	der Harnorgane	3 630	68
44	der Harnorgane und eines oder mehrerer weiterer innerer Organe.....	805	21
45	der Geschlechtsorgane	2 860	9
46	der Geschlechtsorgane und eines oder mehrerer weiterer innerer Organe	372	1
47	der inneren Sekretion und/oder des Stoffwechsels.....	5 708	65
48	der inneren Sekretion und/oder des Stoffwechsel und eines oder mehrerer weiterer innerer Organe	1 034	31
49	des Blutes und des retikulo-endothelialen Systems.....	1 080	43
50	des Blutes und des retikulo-endothelialen Systems und eines oder mehrerer weiterer innerer Organe	214	13
51	Zusammen	61 518	725
Querschnittlähmung, zerebrale Störungen, geistig-seelische Behinderungen, Suchtkrankheiten			
52	Querschnittlähmung.....	460	70
53	hirnorganische Anfälle (auch mit geistig-seelischen Störungen) ohne neurologische Ausfallerscheinungen am Bewegungsapparat.....	2 707	377
54	hirnorganische Anfälle (auch mit geistig-seelischen Störungen) mit neurologischen Ausfallerscheinungen am Bewegungsapparat.....	1 072	367
55	hinorganisches Psychosyndrom (Hirnleistungsschwäche, organische Wesensänderung) ohne neurologische Ausfallerscheinungen am Bewegungsapparat; symptomatische Psychosen.....	7 027	-
56	hinorganisches Psychosyndrom (Hirnleistungsschwäche, organische Wesensänderung) mit neurologischen Ausfallerscheinungen am Bewegungsapparat	3 694	-
57	Störungen der geistigen Entwicklung (z. B. Lernbehinderung, geistige Behinderung).....	9 018	5 869
58	körperlich nicht begründbare (Endogene) Psychosen (Schizophrenie, affektive Psychosen).....	3 276	-
59	Neurosen; Persönlichkeits- und Verhaltensstörungen.....	1 648	-
60	Suchtkrankheiten	417	-
61	Zusammen	29 319	6 683
Sonstige und ungenügend bezeichnete Behinderungen			
62	nur Behinderungen mit Einzelgrad der Behinderung unter 25	227	10
63	anderweitig nicht einzuordnende oder ungenügend bezeichnete Behinderungen	9 213	471
64	Zusammen	9 440	481
65	Insgesamt	189 046	12 388

und Ursache

Arbeitsunfall (einschl. Wege- und Betriebs- wegeunfall), Berufskrankheit	Verkehrsunfall	Häuslicher Unfall	Sonstiger oder nicht näher bezeichneter Unfall	Anerkannte Kriegs-, Wehr- dienst- oder Zivildienst- beschädigung	Allgemeine Krankheit (einschl. Impfschaden)	Sonstige, mehrere oder ungenügend bezeichnete Ursachen	Lfd. Nr.
47	13	11	15	73	16 666	8 743	35
7	4	1	3	13	4 963	886	36
13	6	2	2	15	448	244	37
3	2	-	1	8	216	83	38
102	9	2	12	166	3 850	1 950	39
14	-	-	1	49	1 068	313	40
16	1	3	5	28	3 013	1 373	41
1	3	-	-	9	655	210	42
10	14	1	4	11	2 302	1 220	43
5	1	2	1	7	601	167	44
1	-	1	1	9	1 911	928	45
1	1	-	-	3	262	104	46
6	1	2	2	2	3 671	1 959	47
-	-	-	-	-	762	241	48
4	3	1	1	-	707	321	49
-	-	-	-	-	154	47	50
230	58	26	48	393	41 249	18 789	51
61	57	14	65	8	128	57	52
17	37	11	21	37	1 506	701	53
13	25	4	11	18	444	190	54
112	150	18	57	111	4 360	2 219	55
51	118	13	36	55	2 411	1 010	56
10	16	12	10	5	2 154	942	57
-	-	-	-	-	2 168	1 108	58
8	4	1	2	13	1 004	616	59
-	-	-	-	1	271	145	60
272	407	73	202	248	14 446	6 988	61
6	-	-	1	4	138	68	62
182	81	18	31	233	4 977	3 220	63
188	81	18	32	237	5 115	3 288	64
3 233	1 727	641	1 360	4 043	111 136	54 518	65

9 Schwerbehinderte nach Altersgruppen

Kreisfreie Stadt Landkreis Land	Ins- gesamt	Davon im Alter von ... bis unter ... Jahren										
		unter 6	6 - 15	15 - 18	18 - 25	25 - 35	35 - 45	45 - 55	55 - 60	60 - 62	62 - 65	65 u. mehr
Kreisfreie Städte												
Greifswald.....	5 029	13	90	29	132	235	446	564	592	257	366	2 305
Neubrandenburg.....	5 288	17	156	64	182	260	515	633	698	263	401	2 099
Rostock	16 252	55	368	156	379	887	1 458	1 918	2 134	758	1 103	7 036
Schwerin	10 633	28	185	83	188	439	811	1 115	1 194	495	686	5 409
Stralsund	6 304	14	121	56	127	287	473	618	850	321	475	2 962
Wismar.....	4 280	7	79	29	73	171	308	413	558	207	340	2 095
Landkreise												
Bad Doberan	5 914	23	191	77	164	338	634	640	742	240	411	2 454
Demmin	6 377	27	141	59	155	341	589	610	755	326	524	2 850
Güstrow.....	7 688	23	172	84	215	422	701	774	923	375	539	3 460
Ludwigslust.....	9 172	29	192	85	197	471	782	923	1 057	418	667	4 351
Mecklenburg-Stre- litz.....	5 337	26	145	57	135	288	482	534	661	284	421	2 304
Müritz	4 381	24	119	60	129	266	429	493	535	204	292	1 830
Nordvorpommern.....	7 659	21	163	82	166	433	724	849	1 039	401	563	3 218
Nordwestmecklen- burg.....	7 941	39	142	67	171	408	695	819	929	381	583	3 707
Ostvorpommern	7 951	23	165	85	185	374	720	856	1 048	425	639	3 431
Parchim.....	8 395	26	215	121	219	471	819	834	1 057	436	654	3 543
Rügen.....	5 788	12	108	54	142	286	522	562	816	330	510	2 446
Uecker-Randow	5 622	16	148	64	144	350	668	633	707	299	421	2 172
Mecklenburg- Vorpommern	130 011	423	2 900	1 312	3 103	6 727	11 776	13 788	16 295	6 420	9 595	57 672

10 Schwerbehinderte nach Geschlecht und Altersgruppen

Kreisfreie Stadt Landkreis Land	Männlich						Weiblich					
	ins- gesamt	davon im Alter von ... bis unter...Jahren					ins- gesamt	davon im Alter von ... bis unter...Jahren				
		unter 15	15 - 25	25 - 60	60 - 65	65 u. mehr		unter 15	15 - 25	25 - 60	60 - 65	65 u. mehr
Kreisfreie Städte												
Greifswald.....	2 235	51	98	926	307	853	2 794	52	63	911	316	1 452
Neubrandenburg...	2 593	90	144	1 025	335	999	2 695	83	102	1 081	329	1 100
Rostock	7 609	244	323	3 112	901	3 029	8 643	179	212	3 285	960	4 007
Schwerin	4 889	111	155	1 800	623	2 200	5 744	102	116	1 759	558	3 209
Stralsund	2 953	83	100	1 129	392	1 249	3 351	52	83	1 099	404	1 713
Wismar.....	2 092	45	60	767	281	939	2 188	41	42	683	266	1 156
Landkreise												
Bad Doberan	2 964	115	139	1 220	337	1 153	2 950	99	102	1 134	314	1 301
Demmin	3 245	90	111	1 195	471	1 378	3 132	78	103	1 100	379	1 472
Güstrow.....	3 908	122	178	1 510	515	1 583	3 780	73	121	1 310	399	1 877
Ludwigslust.....	4 661	129	170	1 762	601	1 999	4 511	92	112	1 471	484	2 352
Mecklenburg- Strelitz.....	2 733	100	105	1 052	390	1 086	2 604	71	87	913	315	1 218
Müritz	2 267	75	108	908	255	921	2 114	68	81	815	241	909
Nordvor- pommern	3 854	111	148	1 619	505	1 471	3 805	73	100	1 426	459	1 747
Nordwest- mecklenburg	4 150	100	142	1 607	537	1 764	3 791	81	96	1 244	427	1 943
Ostpommern.....	4 085	112	149	1 615	579	1 630	3 866	76	121	1 383	485	1 801
Parchim.....	4 252	150	201	1 696	587	1 618	4 143	91	139	1 485	503	1 925
Rügen.....	2 883	61	112	1 176	426	1 108	2 905	59	84	1 010	414	1 338
Uecker-Randow ...	2 892	105	114	1 280	396	997	2 730	59	94	1 078	324	1 175
Mecklenburg- Vorpommern	64 265	1 894	2 557	25 399	8 438	25 977	65 746	1 429	1 858	23 187	7 577	31 695

11 Schwer nach Art der schwersten

Lfd. Nr.	Kreisfreie Stadt Landkreis Land	Insgesamt	Verlust oder Teilverlust von Gliedermaßen	Funktionseinschränkung	
				von Gliedermaßen	der Wirbel- säule und des Rumpfes, De- formierung des Brustkorbes
Kreisfreie Städte					
1	Greifswald.....	5 029	68	1 025	389
2	Neubrandenburg.....	5 288	91	815	297
3	Rostock.....	16 252	265	2 773	805
4	Schwerin.....	10 633	140	1 900	828
5	Stralsund.....	6 304	101	1 152	433
6	Wismar.....	4 280	57	868	312
Landkreise					
7	Bad Doberan.....	5 914	90	1 084	279
8	Demmin.....	6 377	185	1 246	364
9	Güstrow.....	7 688	152	1 470	346
10	Ludwigslust.....	9 172	143	1 969	712
11	Mecklenburg-Strelitz.....	5 337	139	977	325
12	Müritz.....	4 381	131	855	253
13	Nordvorpommern.....	7 659	145	1 641	457
14	Nordwestmecklenburg.....	7 941	114	1 630	559
15	Ostvorpommern.....	7 951	160	1 817	464
16	Parchim.....	8 395	116	1 735	711
17	Rügen.....	5 788	101	1 248	489
18	Uecker-Randow.....	5 622	143	969	335
19	Mecklenburg-Vorpommern.....	130 011	2 341	25 174	8 358

**behinderte
Behinderung (Oberkategorien)**

Blindheit und Sehbehinderung	Sprach- oder Sprechstörungen, Taubheit, Schwerhörigkeit, Gleichgewichts- störungen	Verlust einer Brust oder beider Brüste, Entstellungen u. a.	Beeinträchtigung der Funktion von inneren Organen bzw. Organ- systemen	Querschnitt- lähmung, zerebrale Störungen, geistig-seelische Behinderungen, Suchtkrankheiten	Sonstige und ungenügend bezeichnete Behinderungen	Lfd. Nr.
406	158	93	1 737	884	269	1
313	245	134	1 968	1 246	179	2
1 334	876	357	5 300	3 072	1 470	3
633	524	286	4 013	1 899	410	4
419	279	176	2 439	1 004	301	5
313	233	128	1 519	691	159	6
631	297	102	1 763	1 186	482	7
558	271	139	2 169	1 274	171	8
668	397	116	2 636	1 308	595	9
593	489	191	3 073	1 650	352	10
430	220	120	1 778	1 163	185	11
369	231	114	1 395	903	130	12
492	305	189	2 542	1 451	437	13
673	448	187	2 686	1 371	273	14
542	269	157	2 800	1 437	305	15
622	333	175	2 428	1 982	293	16
469	249	115	2 061	831	225	17
506	250	129	1 787	1 336	167	18
9 971	6 074	2 908	44 094	24 688	6 403	19

12 Schwerbehinderte nach Grad der Behinderung

Kreisfreie Stadt Landkreis Land	Insgesamt		Grad der Behinderung von					
			50	60	70	80	90	100
	Anzahl	%	Anzahl					
Kreisfreie Städte								
Greifswald.....	5 029	3,9	1 361	808	705	650	328	1 177
Neubrandenburg.....	5 288	4,1	1 241	861	781	791	331	1 283
Rostock	16 252	12,5	5 095	2 756	2 086	2 247	695	3 373
Schwerin	10 633	8,2	2 938	1 791	1 578	1 521	724	2 081
Stralsund	6 304	4,9	1 616	1 084	962	902	422	1 318
Wismar.....	4 280	3,3	1 100	788	597	646	301	848
Landkreise								
Bad Doberan	5 914	4,6	1 887	954	646	809	222	1 396
Demmin	6 377	4,9	1 493	1 013	886	846	386	1 753
Güstrow.....	7 688	5,9	2 517	1 376	948	981	308	1 558
Ludwigslust.....	9 172	7,1	2 715	1 637	1 356	1 140	521	1 803
Mecklenburg-Strelitz	5 337	4,1	1 236	807	765	771	326	1 432
Müritz	4 381	3,4	1 006	683	598	659	259	1 176
Nordvorpommern.....	7 659	5,9	2 165	1 237	1 038	1 037	460	1 722
Nordwestmecklenburg	7 941	6,1	2 132	1 363	1 073	1 060	505	1 808
Ostvorpommern	7 951	6,1	2 154	1 297	1 131	1 095	491	1 783
Parchim.....	8 395	6,5	2 261	1 393	1 102	1 113	501	2 025
Rügen.....	5 788	4,5	1 563	1 061	895	755	354	1 160
Uecker-Randow	5 622	4,3	1 215	841	760	741	340	1 725
Mecklenburg-Vorpommern	130 011	100	35 695	21 750	17 907	17 764	7 474	29 421