

## Aus- und Einfuhr in Mecklenburg-Vorpommern

2005

Bestell-Nr.: G313J 2005 00  
Herausgabe: 21. März 2007  
Printausgabe: EUR 4,00

Herausgeber: Statistisches Amt Mecklenburg-Vorpommern, Lübecker Straße 287, 19059 Schwerin,  
Telefon: 0385 4801-0, Telefax: 0385 4801-4123, Internet: <http://www.statistik-mv.de>, E-Mail: [statistik.post@statistik-mv.de](mailto:statistik.post@statistik-mv.de)

Zuständiger Dezernent: Dr. Detlef Thofern, Telefon: 0385 4801-4776

© Statistisches Amt Mecklenburg-Vorpommern, Schwerin, 2007

Für nicht gewerbliche Zwecke sind Vervielfältigung und unentgeltliche Verbreitung, auch auszugsweise, mit Quellenangabe gestattet. Die Verbreitung, auch auszugsweise, über elektronische Systeme/Datenträger bedarf der vorherigen Zustimmung. Alle übrigen Rechte bleiben vorbehalten.

### Zeichenerklärungen und Abkürzungen

-	nichts vorhanden
0	weniger als die Hälfte von 1 in der letzten besetzten Stelle, jedoch mehr als nichts
.	Zahlenwert unbekannt oder geheim zu halten
...	Zahl lag bei Redaktionsschluss noch nicht vor
x	Aussage nicht sinnvoll oder Fragestellung nicht zutreffend
/	keine Angabe, da Zahlenwert nicht ausreichend genau oder nicht repräsentativ
( )	Zahl hat eingeschränkte Aussagefähigkeit
p	vorläufige Zahl
s	geschätzte Zahl
r	berichtigte Zahl
a. n. g.	anderweitig nicht genannt

Abweichungen in den Summen erklären sich aus dem Auf- und Abrunden der Einzelwerte.

# Inhalt

	Seite
<b>I. Vorbemerkungen</b>	3 - 4
<b>II. Grafiken</b>	
1. Ausfuhr Mecklenburg-Vorpommerns	5
2. Einfuhr Mecklenburg-Vorpommerns	5
<b>III. Tabellen</b>	
Ausfuhr (Spezialhandel)	
1. Entwicklung der Ausfuhr Mecklenburg-Vorpommerns nach Warengruppen	6 - 7
2. Entwicklung der Ausfuhr Mecklenburg-Vorpommerns nach ausgewählten Ländergruppen	8 - 9
3. Ausfuhr Mecklenburg-Vorpommerns nach Warengruppen und Warenuntergruppen	10 - 12
4. Ausfuhr Mecklenburg-Vorpommerns nach Erdteilen, Bestimmungsländern und Ländergruppen	13 - 15
Einfuhr (Generalhandel)	
5. Entwicklung der Einfuhr Mecklenburg-Vorpommerns nach Warengruppen	16 - 17
6. Entwicklung der Einfuhr Mecklenburg-Vorpommerns nach ausgewählten Ländergruppen	18 - 19
7. Einfuhr Mecklenburg-Vorpommerns nach Warengruppen und Warenuntergruppen	20 - 22
8. Einfuhr Mecklenburg-Vorpommerns nach Erdteilen, Ursprungsländern und Ländergruppen	23 - 25
<b>IV. Anhang</b>	
Länderverzeichnis für die Außenhandelsstatistik der Bundesrepublik Deutschland	26 - 27

# I. Vorbemerkungen

## Rechtsgrundlagen

Die Rechtsgrundlagen der Außenhandelsstatistik sind:

- Außenhandelsstatistikgesetz (AHStatGes) vom 1. Mai 1957 in der im Bundesgesetzblatt Teil III, Gliederungsnummer 7402-1, veröffentlichten bereinigten Fassung, zuletzt geändert durch Artikel 120 der Verordnung vom 25. November 2003 (BGBl. I S. 2304)
- Außenhandelsstatistik-Durchführungsverordnung (AHStatDV) in der Fassung der Bekanntmachung vom 29. Juli 1994 (BGBl. I S. 1993), zuletzt geändert durch Artikel 291 der Verordnung vom 25. November 2003 (BGBl. I S. 2304)
- Bundesstatistikgesetz (BStatG) vom 22. Januar 1987 (BGBl. I S. 462, 565), zuletzt geändert durch Artikel 2 des Gesetzes vom 9. Juni 2005 (BGBl. I S. 1534)
- Verordnung (EG) Nr. 1172/95 des Rates vom 22. Mai 1995 über die Statistiken des Warenverkehrs der Gemeinschaft und ihrer Mitgliedstaaten mit Drittländern (ABl. EG Nr. L 118 S. 10), zuletzt geändert durch Anhang II Nr. 17 der Verordnung (EG) Nr. 1882/2003 des Europäischen Parlaments und des Rates vom 29. September 2003 (ABl. EU Nr. L 284 S. 1)
- Verordnung (EG) Nr. 1917/2000 der Kommission vom 7. September 2000 zur Durchführung der Verordnung (EG) Nr. 1172/95 des Rates im Hinblick auf die Außenhandelsstatistik (ABl. EG Nr. L 229 S. 14), geändert durch Verordnung (EG) Nr. 1669/2001 der Kommission vom 20. August 2001 (ABl. EG Nr. L 224 S. 3)
- Verordnung (EWG) Nr. 2658/87 des Rates vom 23. Juli 1987 über die zolltarifliche und statistische Nomenklatur sowie den gemeinsamen Zolltarif (ABl. EG 1987 Nr. L 256 S. 1)
- Verordnung (EG) Nr. 638/2004 des Europäischen Parlaments und des Rates vom 31. März 2004 über die Gemeinschaftsstatistiken des Warenverkehrs zwischen Mitgliedstaaten und zur Aufhebung der Verordnung (EWG) Nr. 3330/1991 des Rates (ABl. EU Nr. L 102 S. 1)
- Verordnung (EG) Nr. 1982/2004 der Kommission vom 18. November 2004 zur Durchführung der Verordnung (EG) Nr. 638/2004 des Europäischen Parlaments und des Rates über die Gemeinschaftsstatistiken des Warenverkehrs zwischen Mitgliedstaaten und zur Aufhebung der Verordnungen (EG) Nr. 1901/2000 und (EWG) Nr. 3590/92 der Kommission (ABl. EU Nr. L 343 S. 3)

## Methodische Abgrenzung

Die nachfolgenden Vorbemerkungen gelten für alle in dieser Veröffentlichung nachgewiesenen Ergebnisse ab Berichtsmonat Januar 1995 sowie für die vorhergehende Zeiträume betreffenden Ergebnisse nach dem Gebietsstand 3.10.1990. Diese Veröffentlichung enthält auch Ergebnisse des Jahres 1993. Hierbei ist zu beachten, dass Ergebnisse, die teilweise oder ausschließlich den Intrahandel betreffen, nur unter Vorbehalt wegen der unterschiedlichen Befreiungsgrenzen verglichen werden können.

### Gegenstand

Die Außenhandelsstatistik stellt den grenzüberschreitenden Warenverkehr Mecklenburg-Vorpommerns über die Grenzen der Bundesrepublik Deutschland mit dem Ausland dar.

Ausland im Sinne der Außenhandelsstatistik ist das Gebiet außerhalb der Bundesrepublik Deutschland nach dem Gebietsstand ab dem 3. Oktober 1990.

Ab 1993 gliedert sich die Außenhandelsstatistik wegen der unterschiedlichen Erhebungsformen in die Intrahandelsstatistik (Handel mit den EU-Ländern) und die Extrahandelsstatistik (Handel mit den übrigen Staaten).

### Anmeldung

Die Außenhandelsstatistik teilt sich erhebungstechnisch in Extrahandel (Handel mit Drittländern) und Intrahandel (Handel mit EU-Mitgliedstaaten). Die Erfassung der Daten über die grenzüberschreitenden Warenverkehre erfolgt im Grundsatz entweder klassisch über die Zollverwaltung (Extrahandel) oder auf dem Weg einer direkten Firmenanmeldung (Intrahandel).

### Darstellungsform

In den Übersichten des Berichtes wird die Ausfuhr im Spezialhandel und die Einfuhr im Generalhandel dargestellt.

Der Spezialhandel enthält im Wesentlichen die Waren, die aus der Erzeugung, der Bearbeitung oder Verarbeitung des Erhebungsgebietes stammen und ausgeführt worden sind.

Der Generalhandel enthält alle in das Erhebungsgebiet eingehenden Waren mit Ausnahme der Waren der Durchfuhr und des Zwischenauslandshandelsverkehrs.

Der Generalhandel unterscheidet sich vom Spezialhandel durch die verschiedene Nachweisung der auf Lager eingeführten ausländischen Waren, und zwar werden nachgewiesen

- im Generalhandel alle Einfuhren auf Lager im Zeitpunkt der Einlagerung, alle Wiederausfuhren ausländischer Waren aus Lager im Zeitpunkt ihrer Ausfuhr,

- im Spezialhandel dagegen nur diejenigen Einfuhren auf Lager, die nicht zur Wiederausfuhr gelangen, im Zeitpunkt ihrer Einfuhr aus Lager.

Die Einfuhr Mecklenburg-Vorpommerns im Generalhandel enthält also nicht nur die Waren, die zum Gebrauch, zum Verbrauch, zur Bearbeitung oder Verarbeitung in Mecklenburg-Vorpommern bestimmt sind, sondern auch Waren, die über Mecklenburg-Vorpommern als erstes bekanntes Zielland in andere Länder des Bundesgebietes oder wieder ins Ausland weitergeleitet werden.

Für die einzelnen Länder der Bundesrepublik Deutschland können somit - im Gegensatz zu deren Ausfuhr, bei der der Spezialhandel erfasst wird - die Einfuhren nur im Generalhandel ermittelt werden.

Wegen der unterschiedlichen Abgrenzung von Generalhandel und Spezialhandel ist eine Saldierung der Einfuhr- und Ausfuhrergebnisse Mecklenburg-Vorpommerns nicht vertretbar.

### **Befreiungen und Vereinfachungen**

Ausgenommen von der Anmeldung zur Außenhandelsstatistik sind u. a. Warenbewegungen von geringer wirtschaftlicher Bedeutung (z. B. Übersiedlungsgut), vorübergehende Warenein- und -ausfuhren (z. B. Messe- und Ausstellungsgut). Die Befreiungstatbestände sind in den jeweiligen Befreiungslisten erschöpfend aufgeführt.

Im Rahmen der Erhebung über die Zollstellen (Extrahandel) müssen Warensendungen bis zu einem Wert von 1 000 EUR nicht gemeldet werden, soweit das Gesamtgewicht der Sendung nicht 1 000 kg übersteigt. Bei direkter Firmenbefragung (Intrahandel) sind Unternehmen, deren innergemeinschaftliche Warenverkehre je Verkehrsrichtung (Eingang bzw. Versendung) im Vorjahr bzw. im laufenden Jahr den Wert von derzeit 300 000 EUR nicht übersteigen, von der Meldung befreit.

### **Berichtsmonat**

Die Ausfuhren und Einfuhren werden im Allgemeinen im Monat des Grenzüberganges nachgewiesen. Durch unvermeidbare Aufenthalte bei der Anmeldung, aber auch bei Rückfragen, können in geringem Umfang Ausfuhren und Einfuhren in einer späteren Berichtszeit nachgewiesen sein.

### **Warensystematik**

Benennung und Gruppierung der Waren in den Übersichten erfolgen nach der Gliederung „Warengruppen und -untergruppen der Ernährungswirtschaft und der Gewerblichen Wirtschaft“.

### **Mengen**

Die Mengenangaben (Dezitonne = dt = 100 kg) beziehen sich auf das Eigen- bzw. Reingewicht der Waren.

### **Werte**

Die Werte sind in 1 000 EUR nachgewiesen. Sie beziehen sich grundsätzlich auf den Grenzübergangswert, d. h. auf den Wert frei Grenze des Erhebungsgebietes. Bei der Ausfuhr oder Einfuhr nach Veredelung ist stets der volle Warenwert einschließlich der Veredelungskosten und der Vertriebskosten eingesetzt.

### **Absatz- und Bezugsgebiete**

Das „Länderverzeichnis für die Außenhandelsstatistik“ unterscheidet von Januar 2005 an 234 Länder bzw. Gebiete (s. Anhang). Der Beitrittstermin der „EU-Osterweiterung“ ist der 1. Mai 2004. Für die Darstellung von kumulierten Jahresteilerggebnissen bei der Bildung von EU-Summen und Ländergruppierungen aber werden die EU-Ergebnisse bereits ab Berichtsmonat Januar 2004 in der neuen Abgrenzung dargestellt.

In der Ausfuhr wird als Bestimmungsland das Land nachgewiesen, in dem die Waren gebraucht oder verbraucht, bearbeitet oder verarbeitet werden sollen.

Ist das Bestimmungsland nicht bekannt, so gilt das letzte bekannte Land, in das die Waren verbracht werden sollen, als Bestimmungsland.

In der Einfuhr wird als Ursprungsland das Land nachgewiesen, in dem die Waren vollständig gewonnen oder hergestellt worden sind oder ihre letzte wesentliche und wirtschaftlich gerechtfertigte Be- oder Verarbeitung erfahren haben. Ist das Ursprungsland nicht bekannt, so tritt an diese Stelle das Versendungsland.

### **Auf- und Abrundungen**

Geringe Abweichungen in den Summen sind durch Auf- bzw. Abrundungen der Teilzahlen bedingt.

### **Hinweis**

Die Angaben stellen endgültige Ergebnisse dar.

### **Änderungen**

Änderungen bekannt gegebener Zahlen, insbesondere Abweichungen der Jahresteilerggebnisse von den Summen der Zahlen der einzelnen Monate, beruhen auf nachträglichen Berichtigungen.

## II. Grafiken

### 1. Ausfuhr Mecklenburg-Vorpommerns

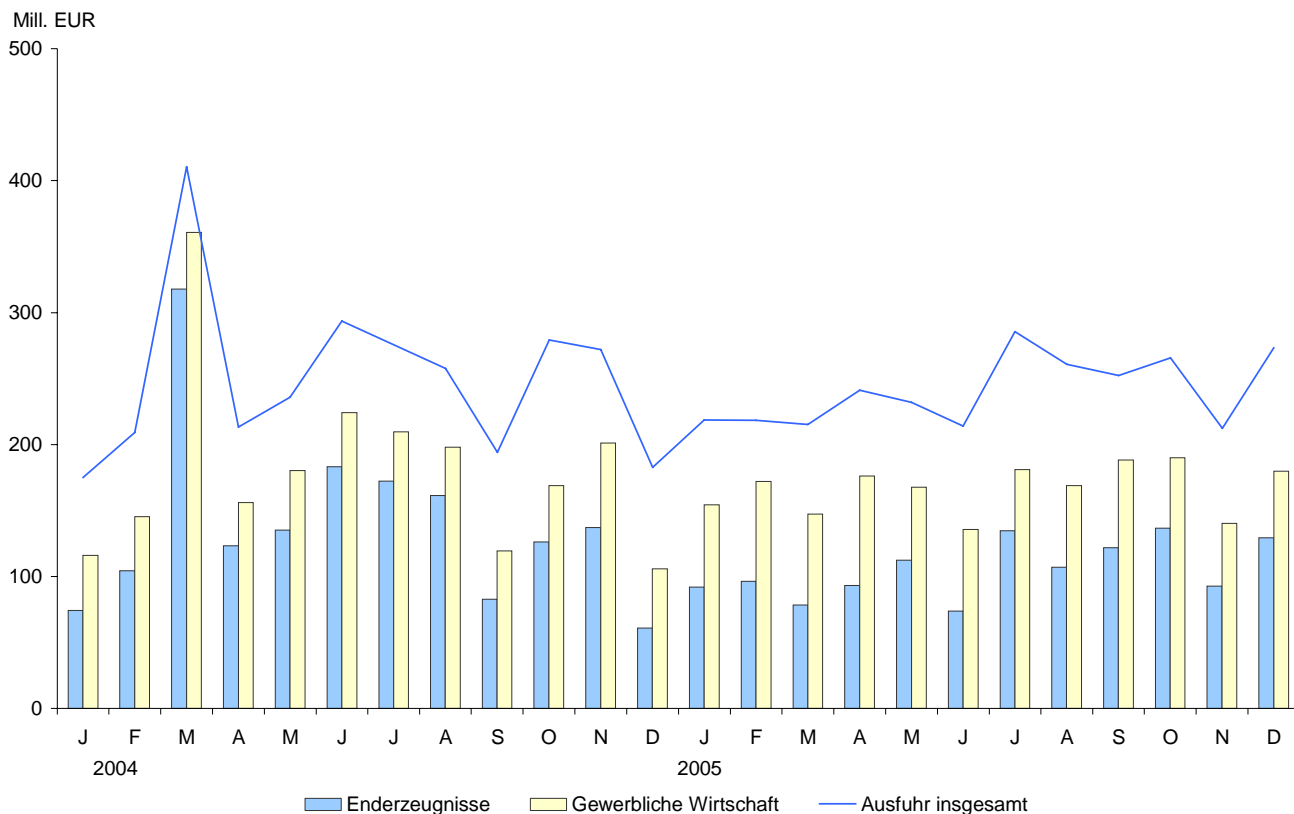

### 2. Einfuhr Mecklenburg-Vorpommerns

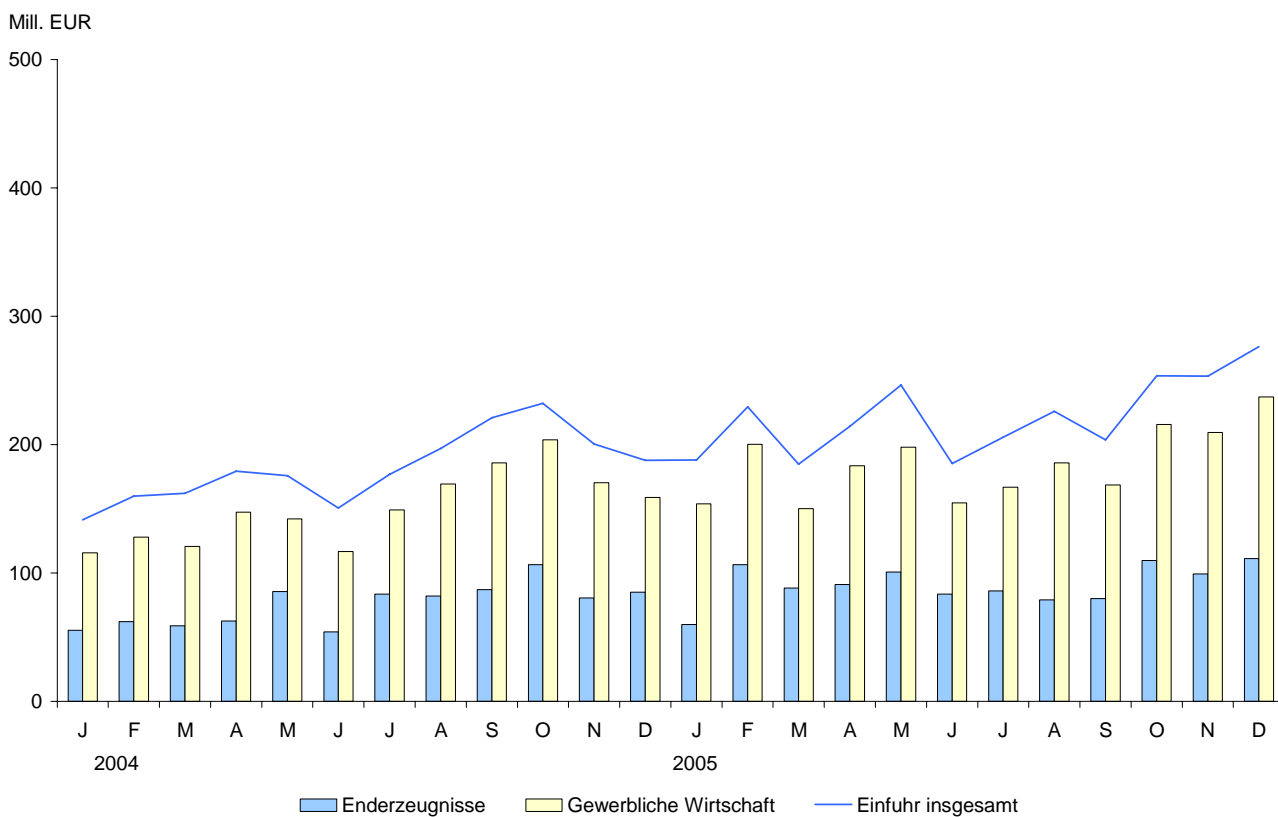

### III. Tabellen

#### 1. Entwicklung der Ausfuhr Mecklenburg- 1 000

Lfd. Nr.	Jahr Quartal Monat	Ausfuhr insgesamt	Ernährungswirtschaft				
			insgesamt	davon			
				lebende Tiere	Nahrungsmittel		
					tierischen Ursprungs	pflanzlichen Ursprungs	Genussmittel
1	1993	1 475 080	434 579	7 415	156 218	259 823	11 123
2	1994	1 326 405	400 573	4 130	89 612	278 590	28 241
3	1995	1 388 303	511 009	4 686	109 709	359 057	37 556
4	1996	1 086 464	511 943	3 578	129 193	329 228	49 945
5	1997	1 331 075	539 629	4 714	192 322	310 668	31 926
6	1998	1 313 888	553 311	8 103	189 177	342 285	13 745
7	1999	1 460 362	648 811	9 080	197 308	436 969	5 454
8	2000	2 396 608	845 640	10 263	251 230	570 213	13 934
9	2001	2 894 440	949 781	6 578	255 882	678 844	8 477
10	2002	2 266 793	822 618	6 610	193 904	616 534	5 570
11	2003	2 925 622	844 504	14 018	246 427	580 616	3 443
12	2004	2 998 332	768 547	16 820	270 155	479 273	2 300
13	2005	2 889 405	842 999	22 345	302 143	513 772	4 739
14	1. Quartal 2004	794 468	164 484	4 953	65 475	93 448	608
15	2. Quartal 2004	742 474	171 899	3 343	68 231	99 552	773
16	3. Quartal 2004	727 421	186 896	4 174	69 444	112 850	429
17	4. Quartal 2004	733 970	245 270	4 351	67 005	173 424	490
18	1. Quartal 2005	652 306	169 196	4 630	75 512	88 033	1 023
19	2. Quartal 2005	686 978	197 272	5 679	77 445	113 100	1 049
20	3. Quartal 2005	798 665	250 758	4 690	67 193	177 468	1 407
21	4. Quartal 2005	751 457	225 771	7 346	81 993	135 172	1 259
22	2004						
22	Januar	174 912	56 507	2 421	24 896	28 976	215
23	Februar	209 148	61 375	762	19 675	40 702	236
24	März	410 408	46 602	1 770	20 904	23 770	157
25	April	213 301	53 619	1 116	16 325	35 922	256
26	Mai	235 714	52 076	1 721	14 228	35 782	346
27	Juni	293 459	66 204	506	37 678	27 848	171
28	Juli	275 630	61 550	1 582	20 297	39 502	170
29	August	257 691	55 654	1 602	19 091	34 851	110
30	September	194 100	69 692	990	30 056	38 497	149
31	Oktober	279 255	105 946	1 261	27 484	77 035	165
32	November	272 021	65 517	1 676	16 152	47 517	173
33	Dezember	182 694	73 807	1 414	23 369	48 872	152
34	2005						
34	Januar	218 728	61 539	1 459	25 252	34 517	312
35	Februar	218 342	43 259	1 790	18 579	22 491	400
36	März	215 236	64 398	1 381	31 681	31 025	311
37	April	241 026	61 434	921	25 542	34 677	294
38	Mai	231 990	60 903	2 868	27 912	29 561	563
39	Juni	213 962	74 935	1 890	23 991	48 862	192
40	Juli	285 485	101 319	1 410	17 941	81 565	403
41	August	260 706	89 091	2 023	19 970	66 454	644
42	September	252 474	60 348	1 257	29 282	29 449	360
43	Oktober	265 713	70 988	2 177	21 383	46 896	531
44	November	212 275	66 063	2 446	23 058	40 223	336
45	Dezember	273 469	88 720	2 723	37 552	48 053	392

Vorpommerns nach Warengruppen

EUR

Gewerbliche Wirtschaft							Lfd. Nr.
insgesamt	davon						
	Rohstoffe	Halbwaren	Fertigwaren				
			insgesamt	Vor- erzeugnisse	End-		
1 040 499	19 155	111 730	909 614	62 555	847 060	1	
925 832	22 645	145 944	757 242	93 182	664 061	2	
877 294	28 775	160 441	688 077	116 548	571 529	3	
574 520	26 595	134 305	413 619	40 111	373 508	4	
791 446	27 373	118 179	645 894	118 350	527 544	5	
760 576	28 394	82 518	649 664	64 082	585 582	6	
811 551	27 736	70 960	712 855	72 707	640 149	7	
1 550 967	31 537	125 621	1 393 808	150 603	1 243 206	8	
1 944 659	24 068	140 144	1 780 447	145 680	1 634 766	9	
1 444 175	22 543	101 447	1 320 185	155 737	1 164 448	10	
2 078 747	39 383	145 525	1 893 839	226 950	1 666 889	11	
2 185 437	55 168	181 651	1 948 618	269 890	1 678 729	12	
2 001 597	101 629	299 255	1 600 714	332 600	1 268 114	13	
622 241	6 336	48 106	567 799	71 320	496 478	14	
560 587	8 982	43 650	507 955	66 353	441 602	15	
526 926	5 769	36 404	484 753	68 550	416 203	16	
475 683	34 080	53 491	388 112	63 668	324 444	17	
473 800	44 948	76 053	352 801	86 222	266 579	18	
479 577	31 613	91 264	356 701	77 563	279 138	19	
538 274	13 433	69 189	455 653	91 867	363 785	20	
509 946	11 635	62 750	435 561	76 948	358 611	21	
116 079	1 825	12 976	101 278	27 017	74 260	22	
145 341	2 611	15 112	127 618	23 347	104 271	23	
360 821	1 900	20 018	338 903	20 956	317 947	24	
156 163	2 713	7 243	146 207	22 771	123 436	25	
180 307	2 483	19 999	157 825	22 700	135 125	26	
224 117	3 786	16 408	203 923	20 882	183 041	27	
209 722	1 317	12 108	196 297	24 056	172 241	28	
197 796	2 502	12 070	183 223	21 898	161 325	29	
119 408	1 950	12 226	105 233	22 596	82 637	30	
168 730	1 212	12 554	154 964	28 701	126 263	31	
200 977	25 753	19 247	155 977	18 891	137 086	32	
105 976	7 115	21 690	77 171	16 076	61 095	33	
154 363	12 034	23 870	118 460	26 501	91 959	34	
172 123	30 126	19 691	122 306	26 077	96 229	35	
147 314	2 788	32 492	112 035	33 644	78 391	36	
176 330	22 638	37 066	116 627	23 464	93 162	37	
167 566	3 193	22 556	141 817	29 479	112 338	38	
135 681	5 782	31 642	98 257	24 620	73 638	39	
181 119	4 239	18 227	158 653	23 978	134 675	40	
168 865	4 693	21 887	142 285	35 133	107 152	41	
188 290	4 501	29 075	154 715	32 756	121 958	42	
189 853	3 356	19 661	166 836	30 286	136 550	43	
140 368	5 156	22 437	112 775	20 146	92 628	44	
179 725	3 123	20 652	155 950	26 516	129 433	45	

**2. Entwicklung der Ausfuhr Mecklenburg-  
1 000**

Lfd. Nr.	Jahr Quartal Monat	Ausfuhr insgesamt	Da				
			industriali- sierte west- liche Länder	darunter			andere europäische Länder
				EU-Länder	EFTA- Länder	USA und Kanada	
1	<b>1993</b>	1 475 080	567 804	369 637	124 943	18 686	454 042
2	<b>1994</b>	1 326 405	643 498	493 209	77 074	16 152	179 492
3	<b>1995</b>	1 388 303	683 364	589 626	29 734	16 374	246 464
4	<b>1996</b>	1 086 464	592 241	473 669	36 870	15 900	264 531
5	<b>1997</b>	1 331 075	688 106	597 812	32 848	33 526	346 080
6	<b>1998</b>	1 313 888	925 969	803 035	39 905	54 927	229 855
7	<b>1999</b>	1 460 362	755 117	598 113	43 001	72 407	309 837
8	<b>2000</b>	2 396 608	1 611 419	1 366 563	64 734	105 211	275 441
9	<b>2001</b>	2 894 440	2 028 500	1 586 407	308 937	76 603	278 924
10	<b>2002</b>	2 266 793	1 350 165	1 121 367	76 012	70 206	271 369
11	<b>2003</b>	2 925 622	2 240 451	1 884 986	121 542	101 607	119 156
12	<b>2004</b>	2 998 332	2 339 166	1 950 298	134 345	144 209	128 633
13	<b>2005</b>	2 889 405	2 190 071	1 785 491	95 462	199 184	164 831
14	<b>1. Quartal 2004</b>	794 468	647 623	506 672	68 509	38 556	24 108
15	<b>2. Quartal 2004</b>	742 474	579 209	489 041	22 616	38 627	31 586
16	<b>3. Quartal 2004</b>	727 421	559 751	482 644	21 227	34 542	35 539
17	<b>4. Quartal 2004</b>	733 970	552 584	471 942	21 993	32 484	37 400
18	<b>1. Quartal 2005</b>	652 306	540 340	449 623	23 811	43 838	28 866
19	<b>2. Quartal 2005</b>	686 978	520 409	434 396	21 596	38 043	42 152
20	<b>3. Quartal 2005</b>	798 665	569 148	441 029	25 171	71 965	45 177
21	<b>4. Quartal 2005</b>	751 457	560 173	460 442	24 885	45 338	48 499
22	<b>2004</b>						
22	Januar	174 912	145 460	117 784	5 827	11 031	7 772
23	Februar	209 148	146 116	115 104	5 641	12 757	7 494
24	März	410 408	356 047	273 784	57 041	14 768	8 842
25	April	213 301	179 258	155 376	8 635	8 048	10 815
26	Mai	235 714	178 942	141 923	7 082	19 818	9 739
27	Juni	293 459	221 009	191 742	6 899	10 761	11 032
28	Juli	275 630	189 610	165 854	6 538	11 219	10 849
29	August	257 691	223 884	200 939	5 997	8 606	12 160
30	September	194 100	146 257	115 851	8 692	14 717	12 530
31	Oktober	279 255	196 728	165 440	8 033	10 808	13 988
32	November	272 021	220 497	195 298	6 469	10 741	12 400
33	Dezember	182 694	135 359	111 204	7 491	10 935	11 012
34	<b>2005</b>						
34	Januar	218 728	184 227	157 996	7 412	12 045	8 016
35	Februar	218 342	184 814	155 038	6 620	13 374	10 973
36	März	215 236	171 299	136 589	9 779	18 419	9 877
37	April	241 026	190 549	166 756	7 715	9 199	11 851
38	Mai	231 990	178 209	148 640	6 576	16 080	19 290
39	Juni	213 962	151 651	119 000	7 305	12 764	11 011
40	Juli	285 485	211 808	169 830	7 935	18 448	15 595
41	August	260 706	165 380	128 911	7 247	21 252	13 687
42	September	252 474	191 960	142 288	9 989	32 265	15 895
43	Oktober	265 713	212 546	174 582	9 304	16 702	17 846
44	November	212 275	154 978	124 757	7 847	17 933	13 486
45	Dezember	273 469	192 649	161 103	7 734	10 703	17 167



Vorpommerns nach ausgewählten Ländergruppen

EUR

runter							Lfd. Nr.
Ent- wicklungs- länder	davon in				Staats- handels- länder		
	Afrika	Amerika	Asien	Ozeanien			
426 258	57 130	32 742	336 376	9	26 185	1	
494 950	53 501	47 050	394 384	15	8 070	2	
343 186	42 099	66 994	228 584	5 510	114 485	3	
164 467	30 259	8 200	125 672	336	63 855	4	
246 863	20 829	18 464	207 551	19	48 780	5	
141 214	34 155	16 548	90 503	8	15 774	6	
321 792	78 354	131 355	112 078	5	72 396	7	
455 893	123 975	50 874	281 021	22	52 806	8	
512 582	160 380	72 322	244 188	35 692	73 111	9	
574 391	101 986	166 203	170 939	135 262	69 230	10	
507 389	209 002	39 036	223 756	35 596	57 149	11	
468 207	122 016	48 325	297 422	444	60 122	12	
463 853	104 965	45 143	307 358	6 387	67 403	13	
106 821	47 312	8 205	51 261	43	15 530	14	
119 023	16 499	15 602	86 886	37	12 214	15	
113 031	33 627	5 709	73 573	122	18 676	16	
129 333	24 578	18 810	85 701	244	13 703	17	
68 319	13 746	6 194	47 942	439	14 193	18	
111 120	17 528	12 052	75 719	5 821	12 179	19	
163 882	38 733	15 241	109 850	60	19 574	20	
120 532	34 960	11 656	73 849	67	21 457	21	
15 767	2 499	2 365	10 900	2	5 808	22	
52 234	41 781	3 359	7 062	32	3 217	23	
38 820	3 032	2 481	33 299	9	6 505	24	
20 468	3 772	8 432	8 255	9	2 614	25	
40 623	2 968	3 145	34 487	23	6 307	26	
57 932	9 759	4 025	44 144	5	3 293	27	
65 232	12 444	1 739	50 941	108	9 849	28	
18 315	6 628	2 348	9 327	12	3 181	29	
29 484	14 555	1 622	13 305	2	5 646	30	
61 723	9 041	11 994	40 688	-	6 284	31	
35 938	2 276	2 826	30 826	10	3 083	32	
31 672	13 261	3 990	14 187	234	4 336	33	
20 858	3 622	2 083	15 144	10	5 420	34	
19 180	6 186	2 043	10 930	21	3 225	35	
28 281	3 938	2 068	21 868	408	5 548	36	
34 495	8 827	2 026	23 628	14	3 956	37	
28 281	3 601	7 936	16 704	40	5 949	38	
48 344	5 100	2 090	35 387	5 767	2 274	39	
53 198	13 022	2 725	37 447	5	4 439	40	
70 928	18 036	2 490	50 403	-	10 407	41	
39 756	7 675	10 026	22 000	55	4 728	42	
30 012	6 901	2 243	20 849	18	5 104	43	
31 382	4 785	3 823	22 774	-	12 027	44	
59 138	23 274	5 590	30 226	49	4 326	45	

### 3. Ausfuhr Mecklenburg-Vorpommerns nach Warengruppen und Warenuntergruppen

NR. D. SYSTEMATIK	WARENGRUPPE WARENUNTERGRUPPE	DEZEMBER 2005		JANUAR BIS DEZEMBER 2005	
		DT=100KG	1000EUR	DT=100KG	1000EUR
1-4	ERNAEHRUNGSWIRTSCHAFT				
1	LEBENDE TIERE				
101	PFERDE	-	-	12	25
102	RINDER	7 820	2 286	54 383	12 917
103	SCHWEINE	3 395	436	55 253	6 978
105	SCHAFE	-	-	1 892	283
107	HAUSGEFLUEGEL	-	-	29 875	2 125
109	LEBENDE TIERE A.N.G.	-	-	14	17
	SUMME LEBENDE TIERE	11 215	2 723	141 429	22 345
2	NAHRUNGSMITTEL TIER URSPR				
201	MILCH U -ERZ AUßER BUTTER KAES	57 495	3 310	625 471	38 813
202	BUTTER U AND MILCHFETTSTOFFE	7 583	2 007	57 817	13 144
203	KAESE	37 708	10 131	593 587	149 514
204	FLEISCH UND FLEISCHWAREN	81 210	15 388	375 929	63 784
206	FISCHE KREBSE -ZUBEREITUNGEN	59 370	6 370	380 677	33 638
208	TIERISCHE OELE UND FETTE	2 197	102	11 923	525
209	EIER EIWEISS EIGELB	4	1	1 238	47
211	FISCHMEHL FLEISCHMEHL UND DGL	1 960	128	60 767	1 016
219	NAHRUNGSM TIER URSPRUNGS A.N.G	8 232	114	136 929	1 662
	SUMME NAHRUNGSMITTEL TIER URSP	255 759	37 552	2 244 339	302 143
3	NAHRUNGSMITTEL PFL URSPR				
301	WEIZEN	1 812 831	21 464	9 553 516	116 459
302	ROGGEN	20 100	246	3 257 234	22 657
303	GERSTE	888 250	10 175	14 412 215	155 773
304	HAFER	276	3	142 143	1 793
305	MAIS	373	24	60 816	1 110
308	SORGHUM HIRSE SONST GETREIDE	1 803	17	74 386	758
309	REIS UND REISERZEUGNISSE	-	-	-	-
310	GETREIDEERZEUGN AUßER REISERZ	660	59	7 262	726
315	BACKWAREN U AND GETREIDEZUBER	12 032	2 446	118 362	25 510
316	MALZ	13 053	399	357 252	8 712
320	SAAT-U PFLANZGUT AUßER OELSAAT	-	-	6 059	419
325	HUELSENFRUECHTE	1 178	26	26 277	431
335	GRUEN- UND RAUFUTTER	1 315	20	11 408	163
340	KARTOFFELN UND -ERZEUGNISSE	32 153	2 704	398 285	31 535
345	GEMUESE SONST KUECHENGEWAECHSE	-	-	6 957	158
350	FRISCHOBST AUßER SUEDFRUECHTEN	-	-	-	-
355	SUEDFRUECHTE	-	-	-	-
360	SCHALEN- UND TROCKENFRUECHTE	-	-	1	1
370	GEMUESEZUBEREIT U -KONSERVEN	1 478	188	94 601	7 421
372	OBSTZUBEREIT UND -KONSERVEN	456	91	7 559	1 233
375	OBST- UND GEMUESESAEFTE	489	19	15 311	606
377	KAKAO UND KAKAOERZEUGNISSE	99	31	1 750	499
379	GEWUERZE	47	22	88	34
381	ZUCKERRUEBEN ZUCKER ZUCKERERZ	180 933	5 204	2 304 734	62 705
383	OELFRUECHTE	44 904	1 074	835 748	20 597
385	PFLANZLICHE OELE U FETTE	126	25	550	91
389	OELKUCHEN	-	-	38 342	633
393	KLEIE UND SONST FUTTERMITTEL	30 324	329	476 232	6 210
395	NAHRUNGSM PFLANZL URSPR A.N.G.	22 175	3 485	706 436	47 448
396	LEB PFLANZEN ZIERGAERTN ERZ	1	1	341	89
	SUMME NAHRUNGSMITTEL PFL URSPR	3 065 056	48 053	32 913 865	513 772
4	GENUSSMITTEL				
401	HOPFEN	-	-	-	-
402	KAFFEE	2	1	3	2
403	TEE UND MATE	-	-	0	1
411	ROHTABAK UND TABAKERZEUGNISSE	-	-	-	-
421	BIER	7 275	350	82 930	3 662
423	BRANNTWEIN	485	25	1 018	146
425	WEIN	126	16	10 522	928
	SUMME GENUSSMITTEL	7 888	392	94 473	4 739
	SUMME ERNAEHRUNGSWIRTSCHAFT	3 339 918	88 720	35 394 106	842 999
5-8	GEWERBLICHE WIRTSCHAFT				
5	ROHSTOFFE				
502	CHEMIEFASERN EINSCHL ABFAELLE	13	123	404	138
503	WOLLE U A TIERHAARE REISWOLLE	-	-	415	31
504	BAUMWOLLE REISBAUMWOLLE ABF	-	-	-	-
505	FLACHS HANF JUTE UND DGL	-	-	-	-
506	ABF V GESPINSTWAREN LUMPEN	257	19	2 723	218
507	FELLE ZU PELZWERK ROH	-	-	120	1 750
508	FELLE UND HAUTE ROH A.N.G.	188	35	619	125
511	RUNDHOLZ	267 755	1 270	5 510 928	26 848
513	ROHKAUTSCHUK	570	12	4 649	118
516	STEINKOEHLE UND -BRIKETT	-	-	-	-
517	BRAUNKOEHLE UND -BRIKETT	-	-	-	-
518	ERDOEL UND ERDGAS	-	-	2 332 946	53 024
519	EISENERZE	-	-	-	-
520	ABBRAENDE SCHLACKEN FE MN HALT	-	-	-	-
522	KUPFERERZE	-	-	-	-
523	BLEIERZE	-	-	-	-
524	ZINKERZE	-	-	-	-
526	NICKELERZE	-	-	-	-
528	ERZE UND METALLASCHEN A.N.G.	1 167	57	1 898	271
529	BAUKIT KRYOLITH	-	-	-	-
530	SPEISE- UND INDUSTRIESALZ	197	19	94 835	219
532	STEINE UND ERDEN A.N.G.	260 361	1 086	872 394	8 657
534	ROHSTOFFE F CHEM ERZEUGN A.N.G	61	24	111 702	1 290

Noch: 3. Ausfuhr Mecklenburg-Vorpommerns nach Warengruppen und Warenuntergruppen

NR. D. SYSTEMATIK	WARENGRUPPE WARENUNTERGRUPPE	DEZEMBER 2005		JANUAR BIS DEZEMBER 2005	
		DT=100KG	1000EUR	DT=100KG	1000EUR
5	ROHSTOFFE				
537	EDELST SCHMUCKST PERLEN ROH	-	-	-	-
590	ROHSTOFFE AUCH ABFAELLE A.N.G.	87 951	477	1 750 595	8 939
	SUMME ROHSTOFFE	618 520	3 123	10 684 229	101 629
6	HALBWAREN				
602	SEIDENGARNE KUENSTL U SYNTH	-	-	155	48
603	GARNE AUS CHEMIEFASERN	-	-	-	-
604	GARNE AUS WOLLE U AND TIERHAAR	-	-	3	5
605	GARNE AUS BAUMWOLLE	-	-	-	-
606	GARNE A FLACHS HANF JUTE U DGL	-	-	-	-
607	SCHNITTHOLZ	94 033	3 051	4 531 743	131 413
608	HALBSTOFF A ZELLULOSEH FASERST	-	-	3	1
609	KAUTSCHUK BEARBEITET	2 613	308	25 432	3 212
611	ZEMENT	-	-	-	-
612	MINERALISCHE BAUSTOFFE A.N.G.	211 969	2 599	1 630 831	20 956
641	ROHEISEN	-	-	-	-
642	ABFALL SCHROTT A EISEN O STAHL	33 843	493	635 673	10 353
643	FERROLEGIERUNGEN	-	-	-	-
644	ROHF HALBZEUG A EISEN O STAHL	-	-	101	6
645	ALUMINIUM ROH AUCH LEGIERUNGEN	-	-	2 577	135
646	KUPFER ROH AUCH LEGIERUNGEN	447	39	9 837	1 176
647	NICKEL ROH AUCH LEGIERUNGEN	-	-	-	-
648	BLEI ROH AUCH LEGIERUNGEN	-	-	1 189	71
649	ZINN ROH AUCH LEGIERUNGEN	-	-	46	1
650	ZINK ROH AUCH LEGIERUNGEN	-	-	251	40
656	RADIOAKT ELEMENTE U ISOTOPE	-	-	0	26
659	UNEDLE METALLE A.N.G.	63	566	108	1 090
661	FETTSAEUREN PARAFFIN VASELIN	77	20	1 447	330
665	KOKS SCHWELKOKS A STEIN/BRAUNK	-	-	-	-
667	RUECKST D ERDOEL U TEERDESTILL	-	-	-	-
669	MINERALOELERZEUGNISSE	4 658	404	394 476	16 245
671	TEER U TEERDESTILL ERZEUGNISSE	-	-	74	2
673	DUENGENMITTEL	806 843	12 473	7 812 758	109 505
679	CHEMISCHE HALBWAREN A.N.G.	52 747	620	232 971	3 329
683	GOLD FUER GEWERBLICHE ZWECKE	-	-	-	-
690	HALBWAREN A.N.G.	11	80	24	1 310
	SUMME HALBWAREN	1 207 303	20 652	15 279 699	299 255
7	VORERZEUGNISSE				
701	GEWEBE A SEIDE KUEN SYNTH FAD	7	4	215	571
702	GEWEBE A ZELLWOLLE SYNTH FASER	2	3	113	200
703	GEWEBE A WOLLE U AND TIERHAAR	-	-	21	49
704	GEWEBE AUS BAUMWOLLE	-	-	107	136
705	GEWEBE AUS FLACHS HANF JUTE	-	-	5	13
706	LEDER	205	536	3 137	7 740
707	PELZFELLE GEGERBT O ZUGERICHT	-	-	-	-
708	PAPIER UND PAPPE	1 462	225	30 575	5 270
709	FURNIERE SPERRHOLZ U DGL	285 289	14 584	3 411 782	188 033
711	GLAS	3 933	449	59 733	6 063
732	KUNSTSTOFFE	61 058	5 882	645 094	64 747
734	FARBEN LACKE UND KITTE	17	8	8 427	1 229
736	DEXTRINE GELATINE UND LEIME	7	7	333	1 93
738	SPRENGSTOFFE SCHIESSED ZUENDW	185	407	3 469	6 798
740	PHARMAZEUTISCHE GRUNDSTOFFE	1 612	1 045	12 728	9 373
749	CHEMISCHE VORERZEUGNISSE A.N.G	2 627	813	23 363	11 025
751	ROHRE AUS EISEN UND STAHL	705	606	21 001	6 847
753	STAEBE PROFILE A EISEN O STAHL	348	39	2 267	7 354
755	BLECH AUS EISEN ODER STAHL	1 219	138	212 211	17 054
757	DRAHT AUS EISEN ODER STAHL	2 056	91	2 481	247
759	EISENBAHNOBERBAUMATERIAL	-	-	245	7
771	HALBZEUGE AUS KUPFER -LEGIER	80	55	1 726	928
772	HALBZEUGE AUS ALUMINIUM	1 228	1 622	8 426	5 829
779	HALBZEUGE A UNEDLEN MET A.N.G	-	-	4	3
781	HALBZEUGE AUS EDELMETALLEN	-	-	0	5
790	VORERZEUGNISSE A.N.G	-	-	4	3
	SUMME VORERZEUGNISSE	362 041	26 516	4 447 467	332 600
8	ENDERZEUGNISSE				
801	BEKL A GESTR A SEIDE CHEMIEFAS	-	-	1	12
802	BEKL A GESTR A WOLLE AND TIERH	-	-	-	-
803	BEKL A GESTR AUS BAUMWOLLE	-	-	48	62
804	BEKL A SEIDE CHEMIEFASERN	3	41	57	439
805	BEKL A WOLLE U AND TIERHAAREN	-	-	3	17
806	BEKL A BAUMW AUßER GESTR/GEW	1	3	5	36
807	BEKLEIDUNG A FLACHS HANF U DGL	2	30	90	569
808	KOPFBEDECKUNGEN	1	1	1	1
809	TEXTILERZEUGNISSE A.N.G.	90	140	3 158	3 730
810	PELZWAREN	-	-	0	13
811	SCHUHE	21	24	27	38
812	LEDERW -BEKLEIDUNG AUßER SCHUH	-	-	9	70
813	PAPIERWAREN	2 249	715	104 472	13 845
814	DRUCKERZEUGNISSE	739	348	2 025	1 308
815	HOLZWAREN (OHNE MOEBEL)	18 434	1 823	244 604	23 916
816	KAUTSCHUKWAREN	1 019	416	10 493	5 571
817	WAREN AUS STEIN	0	2	2	10
818	KERAM ERZEUGN AUßER BAUKERAMIK	4	2	388	89
819	GLASWAREN	3 482	413	25 568	3 180
820	WERKZ SCHNEIDW AUS UNEDL MET	577	304	2 430	1 745
823	WAREN A KUPFER U KUPFERLEGIER	-	-	23	27
829	EISEN- BLECH- METALLWAR A N G	18 840	13 990	212 694	167 555
831	WAREN AUS WACHS ODER FETTEN	41	15	1 478	465
832	WAREN AUS KUNSTSTOFFEN	37 936	7 355	599 484	106 826
833	FOTOCHEMISCHE ERZEUGNISSE	0	1	3	19
834	PHARMAZEUTISCHE ERZEUGNISSE	841	321	15 346	6 045
835	DUFTSTOFFE KOERPERPFLEGEMITTEL	1 014	449	17 787	7 018

Noch: 3. Ausfuhr Mecklenburg-Vorpommerns nach Warengruppen und Warenuntergruppen

NR. D. SYSTEM- MATIK	WARENGRUPPE  WARENUNTERGRUPPE	DEZEMBER 2005		JANUAR BIS DEZEMBER 2005	
		DT=100KG	1000EUR	DT=100KG	1000EUR
8	E N D E R Z E U G N I S S E				
839	CHEMISCH ENDERZEUGNISSE A N G	1 837	370	22 525	7 808
841	KRAFTMASCH O MOT F LUFT/STR-FZ	10 401	14 627	56 964	71 262
842	PUMPEN UND KOMPRESSOREN	157	631	1 962	8 052
843	ARMATUREN	379	716	3 567	10 885
844	LAGER GETR ZAHNR ANTRIEBSELEM	270	507	5 717	8 984
845	HEBEZEUGE UND FOERDERMITTEL	187	128	17 677	17 012
846	LANDWIRTSCHAFTLICHE MASCHINEN	977	708	20 525	11 595
847	MASCH F TEXTIL- U LEDERGEWERBE	-	-	817	162
848	MASCH F ERNAEHR-GEW TABAKVERAR	574	2 213	9 060	39 269
849	BERGWERKS- BAU- BAUSTOFFMASCH	904	275	20 105	9 013
850	GUSS- UND WALZWERKSTECHNIK	25	12	704	1 456
851	MASCH F KAUTSCH KUNSTST VERARB	1 085	782	14 480	8 967
852	WERKZEUGMASCHINEN	72	835	7 751	18 511
853	BÜROMASCH U AUTOM DV-MASCH	98	249	3 855	4 344
854	MASCH F PAPIER- U DRUCKGEWERBE	226	909	4 224	13 791
859	MASCHINEN A N G	24 217	9 498	86 016	63 646
860	SPORTGERAETE	0	1	51	90
861	GERAETE Z ELEKTR-ERZ U -VERT	5 294	4 122	133 041	81 833
862	ELEKTRISCHE LAMPEN U LEUCHTEN	3	16	108	252
863	NACHRICHTENTECHN GER U EINRICH	81	1 485	1 272	27 079
864	RUNDF- FERNS- PHONO- VIDEOGER	10	116	64	1 627
865	ELEKTRONISCHE BAUELEMENTE	26	290	768	5 405
869	ELEKTROTECHN ERZEUGNISSE A N G	119	459	3 017	9 903
871	MED GERAETE U ORTHOP VORRICHTU	51	1 467	780	15 659
872	MESS- STEUER- REGELTECHN ERZEU	28	699	957	10 566
873	OPTISCHE UND FOTOGRAF GERAETE	0	11	22	756
874	UHREN	3	91	45	1 344
875	MOEBEL	13 004	2 094	90 660	19 848
876	MUSIKINSTRUMENTE	1	1	8	54
877	SPIELWAREN	76	101	811	853
878	SCHMUCK- GOLD- SILBERSCHMIEDEW	-	-	0	93
881	SCHIENENFAHRZEUGE	551	115	4 750	1 506
882	WASSERFAHRZEUGE	3 555	5 074	26 095	35 937
883	LUFTFAHRZEUGE	-	-	6	129
884	MOTORE TEILE ZUBEH F KFZ U DGL	5 996	12 026	184 562	159 974
885	PKW UND WOHNMOBILE	1 410	1 547	13 656	12 929
886	BUSSE	-	-	197	48
887	LKW UND SPEZIALFAHRZEUGE	2 362	1 882	35 042	20 635
888	FAHRRADER	8	4	14	21
889	FAHRZEUGE A N G	1 354	604	23 941	9 148
891	VOLLSTAENDIGE FABRIKATIONSANLA	1 651	1 031	20 963	11 803
896	ENDERZEUGNISSE A N G	50 502	37 343	295 249	203 265
	SUMME ENDERZEUGNISSE	212 786	129 433	2 352 221	1 268 114
	SUMME FERTIGWAREN	574 827	155 950	6 799 688	1 600 714
	SUMME GEWERBLICHE WIRTSCHAFT	2 400 650	179 725	32 763 615	2 001 597
9	A U ß E R D E M				
901	RUECKWAREN	-	-	-	-
902	ERSATZLIEFERUNGEN	-	-	-	-
904	A.N. AUFGLIEDEB. WARENVERKEHRE	27 759	5 024	247 565	44 809
	SUMME AUßERDEM	27 759	5 024	247 565	44 809
<b>S U M M E I N S G E S A M T</b>		<b>5 768 326</b>	<b>273 469</b>	<b>68 405 286</b>	<b>2 889 405</b>

4. Ausfuhr Mecklenburg-Vorpommerns nach Erdteilen,  
Bestimmungsländern und Ländergruppen

ERDTEIL BESTIMMUNGSLAND LAENDERGRUPPE	DEZEMBER 2005		JANUAR BIS DEZEMBER 2005	
	DT=100KG	1000EUR	DT=100KG	1000EUR
<b>E U R O P A</b>				
FRANKREICH	63 325	13 290	1 003 547	158 587
NIEDERLANDE	201 868	18 859	2 792 467	194 070
ITALIEN	72 298	15 996	941 900	134 556
VEREINIGTES KOENIGREICH	660 270	22 857	7 728 637	270 160
IRLAND	26 702	1 441	1 151 032	27 167
DAENEMARK	290 265	15 751	2 991 924	132 341
GRIECHENLAND	47 550	2 178	352 013	22 300
PORTUGAL	150 888	4 715	305 776	52 373
SPANIEN	234 592	9 962	4 644 101	127 472
SCHWEDEN	556 368	10 943	8 183 628	135 032
FINNLAND	174 834	3 923	2 664 045	57 404
ÖSTERREICH	115 821	13 132	1 658 210	136 579
BELGIEN	51 403	4 251	469 789	51 245
LUXEMBURG	5 338	1 231	58 459	14 428
ISLAND	18 062	3 328	156 983	3 995
NORWEGEN	94 421	3 575	1 797 525	45 859
LIECHTENSTEIN	67	6	259	310
SCHWEIZ	27 528	3 825	246 571	45 299
FAEROEER	—	—	482	155
ANDORRA	1	10	—	10
GIBRALTAR	—	—	79	55
VATIKANSTADT	—	—	12	5
MALTA	15	3	957	191
SAN MARINO	—	—	—	—
TUERKEI	3 041	986	641 796	17 567
ESTLAND	1 604	608	84 813	10 080
LETTLAND	3 652	287	196 681	8 369
LITAUEN	21 963	1 920	155 340	9 971
POLEN	191 247	12 962	1 886 789	158 845
TSSCHECHISCHE REPUBLIK	34 203	2 353	516 949	36 949
SLOWAKEI	7 028	1 079	122 340	17 078
UNGARN	8 800	1 516	199 918	22 810
ZYPERN	82 413	1 409	93 250	2 812
RUMAENIEN	52 491	1 248	189 323	21 805
BULGARIEN	41 535	903	71 301	4 855
ALBANIEN	711	147	34 757	1 874
UKRAINE	4 027	832	118 359	14 579
BELARUS	1 845	470	19 129	6 848
MOLDAU, REPUBLIK	255	35	6 197	525
RUSSLAND	74 933	13 531	790 155	114 345
SLOWENIEN	2 549	439	30 220	4 673
KROATIEN	10 797	374	43 992	5 552
BOSNIEN-HERZEGOWINA	654	80	10 616	1 192
SERBIEN UND MONTENEGRO	2 422	283	50 973	4 452
EHEM. JUG. REP. MAZEDONIEN	600	150	6 997	1 351
SUMME EUROPA	3 338 386	187 888	42 418 289	2 076 124
<b>A F R I K A</b>				
CEUTA	—	—	—	—
MELILLA	—	—	—	—
MAROKKO	218 230	2 445	962 740	12 409
ALGERIEN	275 024	3 034	642 437	12 155
TUNESIEN	9 296	10 873	19 920	22 391
LIBYEN	1	72	316 382	4 953
AEGYPTEN	6 534	1 326	25 877	8 021
SUDAN	648	297	373 853	6 499
MAURETANIEN	5 937	326	231 706	7 508
MALI	—	—	287	188
BURKINA FASO	5	1	4 048	485
NIGER	—	—	—	—
TSCHAD	—	—	645	18
KAP VERDE	—	—	3 375	634
SENEGAL	440	54	3 951	311
GAMBIA	30	8	1 524	99
GUINEA-BISSAU	—	—	—	—
GUINEA	181	9	2 091	268
SIERRA LEONE	—	—	364	34
LIBERIA	250	9	688	34
ELFENBEINKUESTE	58	14	2 092	145
GHANA	944	50	16 081	2 371
TOGO	—	—	30	47
BENIN	13	3	3 905	131
NIGERIA	254	249	64 239	10 616
KAMERUN	23	113	12 067	1 066
ZENTRALAFRIKANISCHE REPUBLIK	—	—	0	1
AEGUATORIALGUINEA	—	—	1 075	30
SAO TOME UND PRINCIPE	—	—	—	—
GABUN	8	3	366	42
REPUBLIK KONGO	—	—	884	49
DEMOKRATISCHE REPUBLIK KONGO	50	28	1 031	383
RUANDA	0	3	50	23
BURUNDI	—	—	—	—
ST. HELENA UND ZUEGH. GEBIETE	—	—	—	—
ANGOLA	6	9	4 613	216
ÄTHIOPIEN	—	—	38 784	5 203
ERITREA	—	—	—	—
DSCHIBUTI	—	—	1 300	41
SOMALIA	—	—	—	—
KENIA	628	48	3 764	566
UGANDA	8	7	265	64
TANSANIA	—	—	1 095	324
SEYCHELLEN UND ZUEGH. GEBIETE	0	1	1	5
BRIT. GEB. IM INDISCHEN OZEAN	—	—	—	—
MOSAMBIK	160 000	1 854	223 033	2 594
MADAGASKAR	—	—	—	—
MAURITIUS	7 882	1 606	22 070	4 008
KOMOREN	—	—	78	6
MAYOTTE	—	—	—	—
SAMBIA	—	—	4	4

Noch: 4. Ausfuhr Mecklenburg-Vorpommerns nach Erdteilen,  
Bestimmungsländern und Ländergruppen

ERDTEIL BESTIMMUNGSLAND LÄNDERGRUPPE	DEZEMBER 2005		JANUAR BIS DEZEMBER 2005	
	DT=100KG	1000EUR	DT=100KG	1000EUR
<b>A F R I K A</b>				
SIMBABWE	—	—	14	13
MALAWI	70 000	816	70 020	836
SUEDAFRIKA	533 353	6 985	1 830 032	27 551
NAMIBIA	104	13	1 125	164
BOTSUANA	—	—	—	—
SWASILAND	—	—	—	—
LESOTHO	7	1	428	12
SUMME AFRIKA	1 289 915	30 259	4 888 335	132 516
<b>A M E R I K A</b>				
VEREINIGTE STAATEN	133 600	9 805	3 416 833	173 119
KANADA	2 821	898	231 954	26 065
GROENLAND	—	—	—	—
ST. PIERRE UND MIQUELON	—	—	1 080	162
MEXIKO	6 033	714	63 358	9 328
BERMUDA	—	—	—	—
GUATEMALA	9	3	3 742	4 463
BELIZE	—	—	641	33
HONDURAS	4	1	430	117
EL SALVADOR	0	4	345	199
NICARAGUA	5	2	197	65
COSTA RICA	1	2	17	22
PANAMA	—	—	196	169
ANGUILLA	—	—	—	—
KUBA	2 759	698	15 106	3 714
ST. CHRISTOPH U. ST. KITTS-NEVIS	—	—	—	—
HAITI	—	—	168 728	2 086
BAHAMAS	—	—	255	59
TURKS- UND CAICOSINSELN	214	15	1 516	98
DOMINIKANISCHE REPUBLIK	245	23	2 424	249
AMERIKAN. JUNGFERNSINSELN	—	—	—	—
ANTIGUA UND BARBUDA	214	11	1 405	76
DOMINICA	—	—	256	127
KAIMANINSELN	—	—	—	—
JAMAICA	—	—	4	16
ST. LUCIA	—	—	4	4
ST. VINCENT	—	—	1 142	64
BRITISCHE JUNGFERNSINSELN	—	—	1	1
BARBADOS	—	—	—	—
MONSERRAT	—	—	—	—
TRINIDAD UND TOBAGO	—	—	171	109
GRENADA	—	—	1	1
ARUBA	0	3	214	16
NIEDERLÄNDISCHE ANTILLEN	—	—	518	79
KOLUMBIEN	1 557	113	4 243	878
VENEZUELA	84	62	50 147	8 744
GUYANA	38	2	145	19
SURINAME	1 802	2 980	4 984	3 096
ECUADOR	0	5	2 590	287
PERU	26	20	606	325
BRASILILIEN	262	541	10 213	6 628
CHILE	1 300	149	12 036	1 754
BOLIVIEN	—	—	365	50
PARAGUAY	—	—	142	25
URUGUAY	240	13	1 627	422
ARGENTINIEN	3 015	228	10 575	1 657
FALKLANDINSELN	—	—	—	—
SUMME AMERIKA	154 232	16 292	4 008 210	244 326
<b>A S I E N</b>				
LIBANON	1 517	80	7 601	884
SYRIEN	17	18	254 342	3 722
IRAK	5	1	5 739	1 828
IRAN	678 188	7 945	2 015 670	26 322
ISRAEL	69 564	1 767	694 146	14 165
BESETZTE PALÄSTINENSISCHE GEB.	—	—	0	1
TIMOR-LESTE	—	—	—	—
JORDANIEN	114	10	1 035 114	12 061
SAUDI-ARABIEN	9 660	12 207	8 243 541	106 440
KUWAIT	55 293	1 335	306 203	15 488
BAHRAIN	6 423	161	52 026	1 185
KATAR	453	39	2 217	217
VEREINIGTE ARABISCHE EMIRATE	1 487	217	513 527	13 935
OMAN	372	175	24 887	1 378
JEMEN	—	—	347 345	3 738
GEORGIEN	128	78	34 501	1 185
ARMENIEN	171	41	2 018	545
ASERBAIDSCHE	554	153	9 043	2 381
KASACHSTAN	1 194	217	19 713	2 689
TURKMENISTAN	—	—	—	—
USBEKISTAN	4 594	689	13 850	1 883
AFGHANISTAN	17	7	29 070	1 505
TADSCHIKISTAN	—	—	55 016	987
PAKISTAN	3 968	143	525 931	21 679
KIRGISISTAN	—	—	2 453	220
INDIEN	2 097	538	41 059	7 729
BANGLADESH	14 196	361	44 552	1 301
MALEDIVEN	—	—	3	3
SRI LANKA	10 750	254	67 779	1 853
NEPAL	31	105	678	120
BHUTAN	—	—	—	—
MYANMAR	132	23	482	129
THAILAND	6 785	119	52 306	2 509
LAOS	—	—	—	—
VIETNAM	967	90	27 657	2 257
KAMBODSCHA	—	—	10	5
INDONESIEN	10 451	328	187 951	6 611

Noch: 4. Ausfuhr Mecklenburg-Vorpommerns nach Erdteilen,  
Bestimmungsländern und Ländergruppen

ERDTEIL BESTIMMUNGSLAND LAENDERGRUPPE	DEZEMBER 2005		JANUAR BIS DEZEMBER 2005	
	DT=100KG	1000EUR	DT=100KG	1000EUR
<b>A S I E N</b>				
MALAYSIA	500	110	16 522	2 750
BRUNEI	13	11	231	346
SINGAPUR	751	490	16 554	8 502
PHILIPPINEN	256	128	4 404	819
MONGOLEI	—	—	1 326	291
CHINA	27 839	4 233	315 307	64 823
NORDKOREA	83	4	350	32
SUEDKOREA	5 510	1 445	57 255	24 952
JAPAN	55 448	3 014	1 854 707	38 574
TAIWAN	3 509	383	24 421	6 015
HONGKONG	2 287	646	17 773	9 276
MACAU	—	—	—	—
<b>SUMME ASIEN</b>	<b>975 324</b>	<b>37 566</b>	<b>16 925 282</b>	<b>413 335</b>
<b>A U S T R A L I E N - O Z E A N I E N</b>				
AUSTRALIEN	9 956	1 193	128 877	12 810
PAPUA-NEUGUINEA	—	—	1 087	40
NAURU	—	—	—	—
NEUSEELAND	6	33	1 382	659
SALOMONEN	—	—	—	—
TUVALU	—	—	—	—
NEUKALEDONIEN U. ZUGEH. GEBIETE	338	47	854	94
WALLIS UND FUTUNA	—	—	—	—
KIRIBATI	—	—	—	—
PITCAIRNINSELN	—	—	—	—
FIDSCHI	—	—	3 557	5 766
VANUATU	—	—	—	—
TONGA	—	—	—	—
WESTSAMOA	—	—	—	—
NÖRDLICHE MARIANEN	—	—	—	—
FRANZOESISCH-POLYNESIEN	—	—	100	31
FOEDER. STAATEN VON MIKRONESIEN	—	—	—	—
MARSHALL-INSELN	—	—	—	—
PALAU	—	—	—	—
AMERIKANISCH-SAMOA	—	—	—	—
GUAM	—	—	—	—
AMERIK. ÜBERSEEINSELN, KLEIN. KOKOSINSELN (KEELINGINSELN)	—	—	—	—
WEIHNACHTSINSEL	—	—	—	—
HEARD- UND DIE MCDONALDINSELN	—	—	—	—
NORFOLKINSELN	—	—	—	—
COOKINSELN	1	2	1	6
NIUE	—	—	27 205	408
TOKELAU	—	—	15	43
ANTARKTIS	—	—	—	—
BOUVETINSEL	—	—	—	—
SÜDGEORG. U. SÜDL. SANDWICHINSELN	—	—	—	—
FRANZÖSISCHE SÜDGEBIETE	—	—	—	—
<b>SUMME AUSTRALIEN-OZEANIEN</b>	<b>10 300</b>	<b>1 275</b>	<b>163 078</b>	<b>19 856</b>
<b>V E R S C H I E D E N E S</b>				
SCHIFFS- U. LUFTFAHRZEUGBEDARF	168	184	1 847	3 069
NICHT ERMITT. LDR. U. GEBIETE	1	4	246	179
NICHT NACHGEWIESENE GEBIETE	—	—	—	—
<b>SUMME VERSCHIEDENES</b>	<b>169</b>	<b>188</b>	<b>2 093</b>	<b>3 247</b>
<b>S U M M E I N S G E S A M T</b>	<b>5 768 326</b>	<b>273 469</b>	<b>68 405 286</b>	<b>2 889 405</b>
<b>I N D U S T R I A L . W E S T L . L A E N D E R</b>				
DAVON				
EU-LAENDER	3 004 996	161 103	38 232 783	1 785 491
EFTA-LAENDER	140 078	7 734	2 201 337	95 462
USA UND KANADA	136 421	10 703	3 648 787	199 184
UEBRIGE LAENDER	616 278	13 109	4 569 946	109 934
<b>SUMME INDUSTRIAL. WESTL. LAENDER</b>	<b>3 897 772</b>	<b>192 649</b>	<b>48 652 853</b>	<b>2 190 071</b>
<b>V O R M A L S S T A A T S H A N D E L S L A E N D E R</b>				
IN				
ANDERE EUROPÄISCHE LAENDER	175 798	17 167	1 229 221	164 831
<b>SUMME VORMALS STAATSHANDELSLAENDER</b>	<b>175 798</b>	<b>17 167</b>	<b>1 229 221</b>	<b>164 831</b>
<b>E N T W I C K L U N G S L A E N D E R</b>				
DAVON IN				
AFRIKA	756 562	23 274	3 058 303	104 965
AMERIKA	17 811	5 590	359 423	45 143
ASIEN	890 987	30 226	14 725 935	307 358
OZEANIEN	339	49	32 819	6 387
<b>SUMME ENTWICKLUNGSLAENDER</b>	<b>1 665 699</b>	<b>59 138</b>	<b>18 176 479</b>	<b>463 853</b>
<b>S T A A T S H A N D E L S L A E N D E R</b>				
IN				
ASIEN	28 889	4 326	344 640	67 403
<b>SUMME STAATSHANDELSLAENDER</b>	<b>28 889</b>	<b>4 326</b>	<b>344 640</b>	<b>67 403</b>

**5. Entwicklung der Einfuhr Mecklenburg-  
1 000**

Lfd. Nr.	Jahr Quartal Monat	Einfuhr insgesamt	Ernährungswirtschaft				
			insgesamt	lebende Tiere	davon		
					Nahrungsmittel		
					tierischen Ursprungs	pflanzlichen Ursprungs	Genussmittel
1	<b>1993</b>	931 711	118 289	13 463	31 360	63 605	9 861
2	<b>1994</b>	1 026 120	147 973	13 512	39 939	83 254	11 267
3	<b>1995</b>	1 023 787	163 671	11 444	46 051	93 942	12 234
4	<b>1996</b>	1 161 231	192 128	4 797	69 139	101 813	16 378
5	<b>1997</b>	1 370 214	214 000	6 420	82 206	113 238	12 136
6	<b>1998</b>	1 406 170	210 763	14 324	68 578	117 958	9 903
7	<b>1999</b>	1 464 339	212 209	4 889	82 095	111 978	13 247
8	<b>2000</b>	2 205 471	253 613	5 514	92 258	146 377	9 465
9	<b>2001</b>	2 051 736	302 683	10 794	112 306	168 711	10 871
10	<b>2002</b>	2 006 931	319 698	12 026	102 476	188 217	16 979
11	<b>2003</b>	2 116 149	310 223	15 681	101 931	172 173	20 438
12	<b>2004</b>	2 184 559	305 834	10 502	117 806	155 854	21 671
13	<b>2005</b>	2 667 508	373 549	12 662	165 523	174 822	20 543
14	<b>1. Quartal 2004</b>	463 481	86 454	3 071	35 794	43 202	4 389
15	<b>2. Quartal 2004</b>	506 001	84 435	3 228	34 195	40 365	6 647
16	<b>3. Quartal 2004</b>	594 542	70 726	2 589	26 236	36 271	5 658
17	<b>4. Quartal 2004</b>	620 534	64 189	1 614	21 581	36 016	4 978
18	<b>1. Quartal 2005</b>	602 191	82 707	3 497	35 954	37 702	5 555
19	<b>2. Quartal 2005</b>	646 139	91 370	3 386	32 977	48 919	6 089
20	<b>3. Quartal 2005</b>	635 470	93 750	2 680	44 399	42 175	4 496
21	<b>4. Quartal 2005</b>	783 709	105 721	3 099	52 193	46 027	4 403
22	<b>2004</b>						
22	Januar	141 349	21 771	637	6 820	12 746	1 568
23	Februar	159 855	27 969	774	11 477	14 214	1 505
24	März	162 277	36 714	1 660	17 497	16 242	1 316
25	April	179 254	27 572	1 690	7 546	15 782	2 553
26	Mai	175 894	28 167	993	8 136	15 556	3 482
27	Juni	150 853	28 696	545	18 513	9 027	612
28	Juli	176 730	20 641	1 337	6 609	10 586	2 138
29	August	196 987	22 295	757	6 021	13 593	1 923
30	September	220 825	27 790	495	13 606	12 092	1 597
31	Oktober	232 147	20 667	466	9 252	10 264	685
32	November	200 522	22 045	881	6 652	12 661	1 851
33	Dezember	187 865	21 477	267	5 677	13 091	2 442
34	<b>2005</b>						
34	Januar	188 018	28 681	972	13 117	12 368	2 225
35	Februar	229 345	24 302	1 099	9 848	11 897	1 458
36	März	184 828	29 724	1 426	12 989	13 437	1 872
37	April	214 420	24 856	990	9 779	12 486	1 601
38	Mai	246 370	41 865	1 319	14 030	23 530	2 987
39	Juni	185 349	24 649	1 077	9 168	12 903	1 501
40	Juli	205 732	32 768	1 023	16 217	14 168	1 359
41	August	225 940	33 136	1 180	17 537	13 071	1 348
42	September	203 798	27 846	477	10 645	14 936	1 789
43	Oktober	253 658	30 001	505	12 912	15 191	1 394
44	November	253 562	34 889	1 085	16 538	15 493	1 773
45	Dezember	276 489	40 831	1 509	22 743	15 343	1 236



**Vorpommerns nach Warengruppen**  
**EUR**

Gewerbliche Wirtschaft							Lfd. Nr.
insgesamt	davon						
	Rohstoffe	Halbwaren	Fertigwaren				
			insgesamt	Vor-	End-		
			erzeugnisse				
813 422	51 577	240 531	521 314	99 857	421 456	1	
878 147	57 623	275 725	544 799	130 053	414 746	2	
860 117	59 519	297 814	502 784	132 560	370 224	3	
969 104	64 917	341 433	562 754	130 904	431 850	4	
1 156 214	67 028	449 224	639 962	157 011	482 951	5	
1 195 408	69 885	370 599	754 923	177 578	577 346	6	
1 252 131	105 574	337 979	808 578	182 197	626 381	7	
1 951 858	153 929	672 037	1 125 892	214 584	911 309	8	
1 749 053	150 600	618 196	980 257	187 752	792 505	9	
1 687 233	158 447	464 271	1 064 515	214 307	850 208	10	
1 710 383	155 229	497 905	1 057 249	218 516	838 734	11	
1 808 065	110 174	501 578	1 196 313	292 043	904 270	12	
2 214 146	167 035	520 684	1 526 427	430 379	1 096 047	13	
364 194	17 763	117 818	228 312	51 854	176 458	14	
406 298	26 223	103 470	276 605	74 126	202 479	15	
504 480	41 599	127 044	335 836	82 928	252 909	16	
533 093	24 289	153 247	355 558	83 134	272 425	17	
504 165	31 592	130 167	342 405	87 395	255 009	18	
536 385	51 985	103 673	380 727	105 364	275 363	19	
521 366	31 000	128 595	361 771	116 528	245 243	20	
652 231	52 458	158 248	441 524	121 093	320 431	21	
115 646	8 286	38 852	68 509	13 048	55 461	22	
127 906	4 379	43 257	79 969	17 943	62 026	23	
120 642	5 098	35 709	79 834	20 863	58 971	24	
147 315	11 240	48 533	87 542	24 888	62 654	25	
142 307	10 377	24 089	107 841	22 288	85 553	26	
116 676	4 606	30 848	81 222	26 950	54 272	27	
149 231	10 654	22 541	116 035	32 424	83 612	28	
169 485	22 180	45 205	102 100	20 010	82 090	29	
185 764	8 765	59 298	117 701	30 494	87 207	30	
203 751	11 740	50 880	141 131	34 594	106 538	31	
170 375	10 038	55 121	105 217	24 485	80 732	32	
158 967	2 511	47 246	109 210	24 055	85 155	33	
153 818	11 003	58 889	83 926	23 850	60 075	34	
200 313	15 452	40 587	144 274	37 780	106 494	35	
150 034	5 137	30 691	114 205	25 765	88 440	36	
183 814	13 372	41 808	128 634	37 735	90 899	37	
197 973	13 625	42 446	141 902	41 097	100 805	38	
154 598	24 988	19 419	110 191	26 532	83 659	39	
166 877	14 438	37 900	114 539	28 472	86 067	40	
185 772	8 202	52 054	125 516	46 499	79 017	41	
168 717	8 360	38 641	121 716	41 557	80 159	42	
215 667	20 714	42 754	152 199	42 477	109 721	43	
209 474	11 403	55 591	142 480	43 135	99 345	44	
227 090	20 341	59 903	146 845	35 481	111 365	45	

## 6. Entwicklung der Einfuhr Mecklenburg-

1 000

Lfd. Nr.	Jahr Quartal Monat	Einfuhr insgesamt	Da				
			industriali- sierte west- liche Länder	darunter			andere europäische Länder
				EU-Länder	EFTA- Länder	USA und Kanada	
1	<b>1993</b>	931 711	733 492	561 659	106 125	10 546	172 655
2	<b>1994</b>	1 026 120	786 813	624 814	102 846	10 330	210 609
3	<b>1995</b>	1 023 787	713 303	566 466	72 755	16 582	283 877
4	<b>1996</b>	1 161 231	847 769	687 652	79 073	22 166	268 402
5	<b>1997</b>	1 370 214	905 258	748 592	73 118	25 521	395 866
6	<b>1998</b>	1 406 170	906 316	733 776	77 345	27 291	406 285
7	<b>1999</b>	1 464 339	914 749	733 033	103 454	48 609	408 700
8	<b>2000</b>	2 205 471	1 355 808	1 052 429	221 103	45 501	626 612
9	<b>2001</b>	2 051 736	1 203 609	1 019 603	112 058	44 113	706 445
10	<b>2002</b>	2 006 931	1 268 240	1 090 493	115 794	36 853	602 521
11	<b>2003</b>	2 116 149	1 669 991	1 493 401	94 248	33 749	314 993
12	<b>2004</b>	2 184 559	1 733 845	1 554 345	98 502	34 852	290 039
13	<b>2005</b>	2 667 508	2 069 665	1 867 084	113 981	35 742	367 459
14	<b>1. Quartal 2004</b>	463 481	371 149	340 263	17 627	8 944	62 897
15	<b>2. Quartal 2004</b>	506 001	402 432	371 231	16 504	8 168	66 254
16	<b>3. Quartal 2004</b>	594 542	470 632	405 517	33 373	8 818	82 865
17	<b>4. Quartal 2004</b>	620 534	489 632	437 335	30 999	8 922	78 023
18	602 191	469 823	416 720	31 317	11 119	80 991	602 191
19	646 139	520 135	477 125	24 656	8 269	74 266	646 139
20	635 470	501 191	449 537	26 924	7 743	82 998	635 470
21	783 709	578 514	523 702	31 084	8 609	129 206	783 709
	<b>2004</b>						
22	Januar	141 349	106 750	96 899	6 552	2 152	21 026
23	Februar	159 855	130 194	121 384	5 421	2 167	20 285
24	März	162 277	134 205	121 980	5 654	4 625	21 586
25	April	179 254	142 149	130 372	6 028	2 704	26 563
26	Mai	175 894	144 782	133 613	5 846	3 474	17 125
27	Juni	150 853	115 501	107 246	4 630	1 990	22 566
28	Juli	176 730	142 472	130 075	5 622	2 837	23 902
29	August	196 987	150 869	118 926	16 425	2 149	24 988
30	September	220 825	177 291	156 516	11 326	3 832	33 975
31	Oktober	232 147	186 630	171 071	7 262	3 268	26 162
32	November	200 522	159 051	134 113	18 783	3 425	26 039
33	Dezember	187 865	143 951	132 151	4 954	2 229	25 822
	<b>2005</b>						
34	Januar	188 018	140 424	126 443	5 636	3 083	34 368
35	Februar	229 345	187 200	165 685	12 957	5 300	27 081
36	März	184 828	142 199	124 592	12 724	2 736	19 542
37	April	214 420	172 793	158 758	8 566	3 194	27 806
38	Mai	246 370	192 926	177 118	7 948	3 435	31 128
39	Juni	185 349	154 416	141 249	8 142	1 640	15 332
40	Juli	205 732	163 793	147 350	8 923	2 114	24 832
41	August	225 940	174 477	152 861	10 600	3 025	35 010
42	September	203 798	162 921	149 326	7 401	2 604	23 156
43	Oktober	253 658	198 720	178 170	12 988	3 081	38 154
44	November	253 562	192 879	180 333	7 501	2 585	36 975
45	Dezember	276 489	186 915	165 199	10 595	2 943	54 077

Vorpommerns nach ausgewählten Ländergruppen

EUR

runter							Lfd. Nr.
Ent- wicklungs- länder	davon in				Staats- handels- länder		
	Afrika	Amerika	Asien	Ozeanien			
23 617	1 479	7 666	14 424	48	1 898	1	
26 212	1 231	14 452	10 530	-	2 478	2	
24 483	1 529	11 880	11 074	-	2 125	3	
34 859	2 661	15 598	16 596	4	9 937	4	
44 343	1 935	19 290	23 111	6	24 734	5	
68 325	11 977	11 544	44 803	1	25 232	6	
117 563	9 592	11 001	96 969	-	23 108	7	
178 769	13 406	20 014	145 348	2	44 134	8	
106 257	10 454	30 396	65 396	11	35 290	9	
114 387	28 095	30 182	56 076	34	21 713	10	
93 310	8 838	18 373	66 099	-	37 839	11	
106 152	16 156	14 084	75 912	-	54 396	12	
135 778	2 241	20 968	112 475	95	94 605	13	
18 803	4 864	3 317	10 622	-	10 631	14	
23 464	820	3 032	19 612	-	13 798	15	
28 840	9 767	3 965	15 108	-	12 130	16	
35 043	703	2 770	30 571	-	17 836	17	
26 356	463	3 576	22 273	43	25 021	18	
28 035	850	3 908	23 261	14	23 704	19	
34 255	364	3 557	30 333	-	17 026	20	
47 133	563	9 926	36 607	37	28 856	21	
8 854	4 576	1 291	2 987	-	4 719	22	
5 646	88	1 236	4 321	-	3 730	23	
4 303	200	790	3 314	-	2 182	24	
8 307	76	1 009	7 222	-	2 236	25	
6 571	442	1 272	4 857	-	7 416	26	
8 586	302	751	7 533	-	4 146	27	
6 825	113	1 518	5 194	-	3 530	28	
16 729	9 432	1 417	5 880	-	4 401	29	
5 286	222	1 030	4 034	-	4 199	30	
15 014	181	1 605	13 229	-	4 341	31	
12 066	146	1 003	10 917	-	3 365	32	
7 963	376	162	6 425	-	10 130	33	
6 237	56	719	5 454	8	6 989	34	
8 954	146	2 028	6 768	12	6 110	35	
11 165	261	829	10 051	23	11 922	36	
6 960	203	807	5 935	14	6 861	37	
14 623	507	1 559	12 556	-	7 694	38	
6 452	140	1 542	4 770	-	9 149	39	
13 674	178	986	12 510	-	3 433	40	
8 264	94	916	7 253	-	8 189	41	
12 317	92	1 655	10 570	-	5 404	42	
6 851	149	1 246	5 456	-	9 933	43	
17 045	209	1 868	14 931	37	6 663	44	
23 237	205	6 812	16 220	-	12 260	45	

## 7. Einfuhr Mecklenburg-Vorpommerns nach Warengruppen und Warenuntergruppen

NR. D. SYSTEMATIK	WARENGRUPPE WARENUNTERGRUPPE	DEZEMBER 2005		JANUAR BIS DEZEMBER 2005	
		DT=100KG	1000EUR	DT=100KG	1000EUR
1-4	ERNAEHRUNGSWIRTSCHAFT				
1	LEBENDE TIERE				
101	PFERDE	-	-	39	101
102	RINDER	634	138	7 980	1 942
103	SCHWEINE	11 890	1 353	62 576	9 120
105	SCHAFE	-	-	-	-
107	HAUSGEFLUEGEL	13	18	3 164	1 274
109	LEBENDE TIERE A.N.G.	-	-	298	224
	SUMME LEBENDE TIERE	12 537	1 509	74 056	12 662
2	NAHRUNGSMITTEL TIER URSPR				
201	MILCH U -ERZ AUßER BUTTER KAES	4 631	1 037	139 454	30 605
202	BUTTER U AND MILCHFETTSTOFFE	273	80	17 193	4 785
203	KAESE	27 291	7 827	197 909	55 342
204	FLEISCH UND FLEISCHWAREN	10 828	2 342	91 321	17 893
206	FISCHE KREBSE -ZUBEREITUNGEN	155 141	10 931	448 545	53 551
208	TIERISCHE OELE UND FETTE	8 759	233	31 617	923
209	IEIER EIWEISS EIGELB	878	265	6 334	1 807
211	FISCHMEHL FLEISCHMEHL UND DGL	254	5	3 486	77
219	NAHRUNGSM TIER URSPRUNG A.N.G	1 252	23	15 101	540
	SUMME NAHRUNGSMITTEL TIER URSP	209 306	22 743	950 960	165 523
3	NAHRUNGSMITTEL PFL URSPR				
301	WEIZEN	10 943	130	148 702	1 432
302	ROGGEN	2 077	15	64 288	526
303	GERSTE	36 008	490	859 354	11 808
304	HAFER	-	-	11 563	88
305	MAIS	10 222	106	77 267	3 000
308	SORGHUM HIRSE SONST GETREIDE	60	6	11 088	149
309	REIS UND REISERZEUGNISSE	3 269	35	6 800	679
310	GETREIDEEERZEUGN AUßER REISERZ	3 845	98	32 786	1 048
315	BACKWAREN U AND GETREIDEZUBER	5 102	676	51 883	7 677
316	MALZ	309	17	8 814	318
320	SAAT-U PFLANZGUT AUßER OELSAAT	-	-	2 365	347
325	HUELSENFRUECHTE	-	-	2 650	127
335	GRUEN- UND RAUFUTTER	-	-	495	10
340	KARTOFFELN UND -ERZEUGNISSE	3 956	118	34 501	1 749
345	GEMUESE SONST KUECHENGEMUESE	4 059	530	253 341	25 612
350	FRISCHOBST AUßER SUEDFRUECHTEN	1 766	137	17 867	1 092
355	SUEDFRUECHTE	674	91	16 719	1 251
360	SCHALEN- UND TROCKENFRUECHTE	2 200	1 214	15 949	5 661
370	GEMUESEZUBEREIT U -KONSERVEN	27 226	1 716	179 296	12 645
372	OBSTZUBEREIT UND -KONSERVEN	3 374	433	41 250	4 986
375	OBST- UND GEMUESESAEFTE	42 263	2 139	559 455	28 805
377	KAKAO UND KAKAOERZEUGNISSE	456	171	15 059	3 724
379	GEWUERZE	98	48	2 818	546
381	ZUCKERRUEBEN ZUCKER ZUCKERERZ	42 987	2 430	217 240	10 421
383	OELFRUECHTE	12 309	322	96 355	3 675
385	PFLANZLICHE OELE U FETTE	27 432	2 066	86 101	6 395
389	OELKUCHEN	187	12	84 416	940
393	KLEIE UND SONST FUTTERMITTEL	6 745	322	94 656	4 753
395	NAHRUNGSM PFLANZL URSPR A.N.G.	3 076	548	93 656	9 135
396	LEB PFLANZEN ZIERGAERTN ERZ	5 899	1 475	126 265	26 222
	SUMME NAHRUNGSMITTEL PFL URSPR	253 540	15 343	3 212 999	174 822
4	GENUSSMITTEL				
401	HOPFEN	-	-	6	5
402	KAFFEE	250	36	23 531	2 713
403	TEE UND MATE	446	22	9 823	319
411	ROHTABAK UND TABAKERZEUGNISSE	-	-	-	1
421	BIER	11 990	451	247 130	8 932
423	BRANNTWEIN	3 394	218	31 492	1 872
425	WEIN	4 302	509	49 679	6 700
	SUMME GENUSSMITTEL	20 382	1 236	361 661	20 543
	SUMME ERNAEHRUNGSWIRTSCHAFT	495 764	40 831	4 599 676	373 549
5-8	GEWERBLICHE WIRTSCHAFT				
5	ROHSTOFFE				
502	CHEMIEFASERN EINSCHL ABFAELLE	-	-	32	24
503	WOLLE U A TIERHAARE REISWOLLE	-	-	0	1
504	BAUMWOLLE REISBAUMWOLLE ABF	-	-	-	-
505	FLACHS HANF JUTE UND DGL	-	-	-	-
506	ABF V GESPINSTWAREN LUMPEN	347	9	7 355	287
507	FELLE ZU PELZWERK ROH	-	-	-	-
508	FELLE UND HAUTE ROH A.N.G.	-	-	-	-
511	RUNDHOLZ	755 349	4 453	9 930 956	66 108
513	ROHKAUTSCHUK	1 161	258	11 897	2 378
516	STEINKOEHLE UND -BRIKETTS	2 116 969	10 494	8 951 536	48 656
517	BRAUNKOEHLE UND -BRIKETTS	3 560	26	41 547	273
518	ERDOEL UND ERDGAS	91 590	3 339	908 837	31 208
519	EISENERZE	-	-	38 190	194
520	ABBRAENDE SCHLACKEN FE MN HALT	-	-	-	-
522	KUPFERERZE	-	-	-	-
523	BLEIERZE	-	-	-	-
524	ZINKERZE	-	-	-	-
526	NICKELERZE	-	-	-	-
528	ERZE UND METALLASCHEN A.N.G.	75	2	315	2
529	BAUKIT KRYOLITH	-	-	-	-
530	SPEISE- UND INDUSTRIESALZ	4 757	46	65 903	608
532	STEINE UND ERDEN A.N.G.	1 044 664	1 312	14 007 679	14 597
534	ROHSTOFFE F CHEM ERZEUGN A.N.G	184	19	32 772	393

Noch: 7. Einfuhr Mecklenburg-Vorpommerns nach Warengruppen und Warenuntergruppen

NR. D. SYSTEMATIK	WARENGRUPPE WARENUNTERGRUPPE	DEZEMBER 2005		JANUAR BIS DEZEMBER 2005	
		DT=100KG	1000EUR	DT=100KG	1000EUR
5	ROHSTOFFE				
537	EDELST SCHMUCKST PERLEN ROH	-	-	-	-
590	ROHSTOFFE AUCH ABFAELLE A.N.G	11 191	384	66 981	2 306
	SUMME ROHSTOFFE	4 029 847	20 341	34 063 999	167 035
6	HALBWAREN				
602	SEIDENGARNE KUENSTL U SYNTH	-	-	2 046	368
603	GARNE AUS CHEMIEFASERN	10	19	79	88
604	GARNE AUS WOLLE U AND TIERHAAR	-	-	-	-
605	GARNE AUS BAUMWOLLE	-	-	131	40
606	GARNE A FLACHS HANF JUTE U DGL	-	-	5	0
607	SCHNITTHOLZ	17 559	760	507 386	18 026
608	HALBSTOFF A ZELLULOSEH FASERST	2 949	121	65 301	2 775
609	KAUTSCHUK BEARBEITET	695	60	20 821	2 124
611	ZEMENT	1 263	18	6 798	98
612	MINERALISCHE BAUSTOFFE A.N.G.	23 991	879	437 355	12 395
641	ROHEISEN	42 045	947	326 727	8 035
642	ABFALL SCHROTT A EISEN O STAHL	105 647	1 566	512 874	8 863
643	FERROLEGIERUNGEN	-	-	-	-
644	ROHF HALBZEUG A EISEN O STAHL	130	4	3 161	234
645	ALUMINIUM ROH AUCH LEGIERUNGEN	20 079	3 848	76 733	12 785
646	KUPFER ROH AUCH LEGIERUNGEN	1 453	441	18 944	4 382
647	NICKEL ROH AUCH LEGIERUNGEN	5	5	20	22
648	BLEI ROH AUCH LEGIERUNGEN	-	-	245	24
649	ZINN ROH AUCH LEGIERUNGEN	80	63	337	291
650	ZINK ROH AUCH LEGIERUNGEN	251	40	18 956	2 038
656	RADIOAKT ELEMENTE U ISOTOPE	-	-	0	7
659	UNEDLE METALLE A.N.G.	-	-	103	43
661	FETTSAEUREN PARAFFIN VASELIN	2 546	368	24 692	3 057
665	KOKS SCHWELKOKS A STEIN/BRAUNK	-	-	-	-
667	RUECKST D ERDOEL U TEERDESTILL	-	-	8 560	166
669	MINERALOELERZEUGNISSE	1 091 590	45 137	8 198 194	313 946
671	TEER U TEERDESTILL ERZEUGNISSE	-	-	-	-
673	DUENGEMITTEL	302 039	5 238	3 581 786	54 420
679	CHEMISCHE HALBWAREN A.N.G.	5 023	352	2 850 457	69 242
683	GOLD FUER GEWERBLICHE ZWECKE	-	-	-	-
690	HALBWAREN A.N.G.	22	38	41 202	7 216
	SUMME HALBWAREN	1 617 375	59 903	16 702 912	520 684
7	VORERZEUGNISSE				
701	GEWEBE A SEIDE KUEN SYNTH FAD	7	27	402	822
702	GEWEBE A ZELLWOLLE SYNTH FASER	109	123	1 724	1 914
703	GEWEBE A WOLLE U AND TIERHAAR	4	7	27	55
704	GEWEBE AUS BAUMWOLLE	-	-	137	202
705	GEWEBE AUS FLACHS HANF JUTE	15	6	483	178
706	LEDER	8	24	193	588
707	PELZFELLE GEGERBT O ZUGERICHT	-	-	1	46
708	PAPIER UND PAPPE	269 056	14 510	2 052 638	118 159
709	FURNIERE SPERRHOLZ U DGL	8 992	714	137 184	6 935
711	GLAS	17 440	583	204 370	7 742
732	KUNSTSTOFFE	19 689	3 259	455 141	52 677
734	FARBEN LACKE UND KITTE	3 481	506	34 096	5 333
736	DEXTRINE GELATINE UND LEIME	2 368	720	32 177	8 036
740	SPRENGSTOFFE SCHIESSED ZUENDW	543	1 216	4 784	15 185
740	PHARMAZEUTISCHE GRUNDSTOFFE	1 193	591	11 786	5 780
749	CHEMISCHE VORERZEUGNISSE A.N.G	74 420	3 785	407 055	31 695
751	ROHRE AUS EISEN UND STAHL	19 114	1 780	202 992	19 945
753	STAEBE PROFILE A EISEN O STAHL	18 082	1 169	279 584	17 967
755	BLECH AUS EISEN ODER STAHL	19 330	1 388	1 707 658	101 559
757	DRAHT AUS EISEN ODER STAHL	1 538	160	21 183	2 555
759	EISENBAHNOBERBAUMATERIAL	2 445	151	43 979	2 890
771	HALBZEUGE AUS KUPFER U -LEGIER	462	195	1 728	717
772	HALBZEUGE AUS ALUMINIUM	15 385	4 555	111 176	27 897
781	HALBZEUGE A UNEDLEN MET A.N.G	0	9	5 497	1 197
781	HALBZEUGE AUS EDELMETALLEN	0	5	0	302
790	VORERZEUGNISSE A.N.G	-	-	0	1
	SUMME VORERZEUGNISSE	473 680	35 481	5 715 997	430 379
8	ENDERZEUGNISSE				
801	BEKL A GESTR A SEIDE CHEMIEFAS	282	413	2 497	3 412
802	BEKL A GESTR A WOLLE AND TIERH	16	50	82	287
803	BEKL A GESTR AUS BAUMWOLLE	641	916	5 621	7 800
804	BEKL A SEIDE CHEMIEFASERN	113	267	1 632	2 220
805	BEKL A WOLLE U AND TIERHAAREN	0	1	6	23
806	BEKL A BAUMW AUßER GESTR/GEW	555	890	1 375	2 203
807	BEKLEIDUNG A FLACHS HANF U DGL	13	14	2 841	2 960
808	KOPFBEDECKUNGEN	4	10	59	95
809	TEXTILERZEUGNISSE A.N.G.	5 507	1 737	57 308	20 839
810	PELZWAREN	-	-	4	8
811	SCHUHE	3 261	3 501	7 313	7 746
812	LEDERW -BEKLEIDUNG AUßER SCHUH	246	339	1 841	1 572
813	PAPIERWAREN	14 036	1 488	147 883	18 058
814	DRUCKERZEUGNISSE	3 950	993	30 096	8 923
815	HOLZWAREN (OHNE MOEBEL)	23 260	2 120	276 232	27 097
816	KAUTSCHUKWAREN	2 328	912	30 730	12 360
817	WAREN AUS STEIN	1 042	53	49 029	2 440
818	KERAM ERZEUGN AUßER BAUKERAMIK	806	95	21 120	3 032
819	GLASWAREN	10 765	506	99 838	8 819
820	WERKZ SCHNEIDW AUS UNEDL MET	17	44	2 340	2 639
823	WAREN A KUPFER U KUPFERLEGIER	0	1	260	188
829	EISEN- BLECH- METALLWAR A N G	50 125	15 060	601 097	176 534
831	WAREN AUS WACHS ODER FETTEN	181	199	2 860	2 093
832	WAREN AUS KUNSTSTOFFEN	22 321	7 294	321 348	95 127
833	FOTOCHEMISCHE ERZEUGNISSE	25	71	702	911
834	PHARMAZEUTISCHE ERZEUGNISSE	973	6 863	9 102	10 035
835	DUFTSTOFFE KOERPERPFLEGEMITTEL	336	249	1 720	1 824

Noch: 7. Einfuhr Mecklenburg-Vorpommerns nach Warengruppen und Warenuntergruppen

NR. D. SYSTEM- MATIK	WARENGRUPPE WARENUNTERGRUPPE	DEZEMBER 2005		JANUAR BIS DEZEMBER 2005	
		DT=100KG	1000EUR	DT=100KG	1000EUR
8	E N D E R Z E U G N I S S E				
839	CHEMISCH ENDERZEUGNISSE A N G	16 629	3 372	418 113	78 288
841	KRAFTMASCH O MOT F LUFT/STR-FZ	22 661	11 368	213 040	120 378
842	PUMPEN UND KOMPRESSOREN	994	1 486	10 485	14 564
843	ARMATUREN	91	197	2 070	2 741
844	LAGER GETR ZAHNR ANTRIEBSELEM	668	320	20 152	7 893
845	HEBEZEUGE UND FOERDERMITTEL	352	339	16 971	13 908
846	LANDWIRTSCHAFTLICHE MASCHINEN	419	266	12 794	6 865
847	MASCH F TEXTIL- U LEDERGEWERBE	0	1	803	1 364
848	MASCH F ERNAEHR-GEW TABAKVERAR	1 590	1 665	7 870	11 798
849	BERGWERKS- BAU- BAUSTOFFMASCH	820	526	7 488	3 978
850	GUSS- UND WALZWERKSTECHNIK	11	4	216	221
851	MASCH F KAUTSCH KUNSTST VERARB	332	165	2 665	3 335
852	WERKZEUGMASCHINEN	963	967	8 597	10 466
853	BÜROMASCH U AUTOM DV-MASCH	238	1 193	3 564	11 969
854	MASCH F PAPIER- U DRUCKGEWERBE	489	296	2 312	1 654
859	MASCHINEN A N G	3 850	4 571	46 244	40 543
860	SPORTGERAETE	12	16	821	547
861	GERAETE Z ELEKTR-ERZ U -VERT	10 901	4 159	187 164	71 608
862	ELEKTRISCHE LAMPEN U LEUCHTEN	294	255	1 482	1 314
863	NACHRICHTENTECHN GER U EINRICH	39	1 660	942	25 160
864	RUNDF- FERNS- PHONO- VIDEOGER	269	332	3 364	5 734
865	ELEKTRONISCHE BAUELEMENTE	135	1 313	1 617	18 692
869	ELEKTROTECHN ERZEUGNISSE A N G	641	482	7 334	5 900
871	MED GERAETE U ORTHOP VORRICHTU	32	952	3 135	6 561
872	MESS- STEUER- REGELTECHN ERZEU	39	288	1 305	6 844
873	OPTISCHE UND FOTOGRAF GERAETE	17	78	107	1 093
874	UHREN	5	3	147	241
875	MOEBEL	84 551	14 994	480 032	87 910
876	MUSIKINSTRUMENTE	-	-	18	14
877	SPIELWAREN	514	295	3 381	2 144
878	SCHMUCK- GOLD- SILBERSCHMIEDEW	0	8	9	2 799
881	SCHIENENFAHRZEUGE	521	99	11 911	3 803
882	WASSERFAHRZEUGE	2 115	1 510	80 973	4 121
883	LUFTFAHRZEUGE	0	3	11	787
884	MOTORE TEILE ZUBEH F KFZ U DGL	3 160	1 556	31 182	18 058
885	PKW UND WOHNMOBILE	4 246	4 195	48 983	50 122
886	BUSSE	-	-	-	-
887	LKW UND SPEZIALFAHRZEUGE	1 286	964	11 652	8 671
888	FAHRRADER	4	4	277	197
889	FAHRZEUGE A N G	258	108	6 651	3 451
891	VOLLSTAENDIGE FABRIKATIONSANLA	200	3 779	4 083	5 648
896	ENDERZEUGNISSE A N G	5 364	3 492	24 048	15 422
	SUMME ENDERZEUGNISSE	305 515	111 365	3 358 953	1 096 047
	SUMME FERTIGWAREN	779 195	146 845	9 074 950	1 526 427
	SUMME GEWERBLICHE WIRTSCHAFT	6 426 418	227 090	59 841 861	2 214 146
9	A U ß E R D E M				
901	RUECKWAREN	-	-	-	-
902	ERSATZLIEFERUNGEN	-	-	-	-
904	A.N. AUFGLIEDEB. WARENVERKEHRE	70 234	8 569	654 205	79 813
	SUMME AUßERDEM	70 234	8 569	654 205	79 813
	S U M M E I N S G E S A M T	6 992 417	276 489	65 095 741	2 667 508

8. Einfuhr Mecklenburg-Vorpommerns nach Erdteilen,  
Ursprungsländern und Ländergruppen

ERDTEIL URSPRUNGSLAND LAENDERGRUPPE	DEZEMBER 2005		JANUAR BIS DEZEMBER 2005	
	DT=100KG	1000EUR	DT=100KG	1000EUR
<b>E U R O P A</b>				
FRANKREICH	57 466	13 624	1 265 434	154 210
NIEDERLANDE	252 399	26 564	4 446 920	282 260
ITALIEN	105 071	11 024	914 157	90 926
VEREINIGTES KOENIGREICH	229 973	13 504	3 116 553	105 112
IRLAND	6 046	917	44 911	10 996
DAENEMARK	347 820	27 292	3 378 002	330 512
GRIECHENLAND	2 044	236	21 899	2 465
PORTUGAL	2 935	300	54 047	4 839
SPANIEN	16 115	4 415	311 578	67 910
SCHWEDEN	550 696	6 626	12 895 394	136 931
FINNLAND	385 844	20 829	3 122 396	181 742
ÖSTERREICH	42 612	11 273	536 294	129 189
BELGIEN	36 350	5 659	794 610	86 142
LUXEMBURG	4 799	312	44 246	4 112
ISLAND	223	90	2 637	1 094
NORWEGEN	481 163	4 705	4 929 189	56 386
LIECHTENSTEIN	22	18	45	52
SCHWEIZ	7 093	5 782	126 923	56 449
FAEROEER	—	—	—	—
ANDORRA	—	—	—	—
GIBALTAR	—	—	—	—
VATIKANSTADT	—	—	—	—
MALTA	49	16	51	22
SAN MARINO	—	—	1	4
TUERKEI	5 222	963	44 743	10 198
ESTLAND	588 125	1 130	3 377 026	11 089
LETTLAND	2 892	414	51 599	4 720
LITAUEN	49 696	1 804	713 590	24 863
POLEN	258 462	13 652	3 723 130	172 552
TSSCHECHISCHE REPUBLIK	26 563	3 240	666 836	41 008
SLOWAKEI	3 985	1 244	49 778	15 211
UNGARN	7 347	890	80 690	8 622
ZYPERN	0	1	381	109
RUMAENIEN	2 565	428	64 581	5 902
BULGARIEN	376	78	7 474	1 152
ALBANIEN	—	—	—	—
UKRAINE	11 024	657	80 622	9 474
BELARUS	12 579	598	155 564	8 598
MOLDAU, REPUBLIK	583	46	2 700	141
RUSSLAND	3 344 060	52 271	18 292 287	342 192
SLOWENIEN	1 379	231	8 692	1 541
KROATIEN	47 690	4 972	85 680	12 373
BOSNIEN-HERZEGOWINA	—	—	938	69
SERBIEN UND MONTENEGRO	387	33	1 559	217
EHEM. JUG. REP. MAZEDONIEN	—	—	2	2
<b>SUMME EUROPA</b>	<b>6 891 656</b>	<b>235 840</b>	<b>63 413 158</b>	<b>2 371 386</b>
<b>A F R I K A</b>				
CEUTA	—	—	—	—
MELILLA	—	1	—	—
MAROKKO	0	1	736	358
ALGERIEN	—	—	—	—
TUNESIEN	353	25	3 292	97
LIBYEN	—	—	—	—
AEGYPTEN	260	83	3 896	557
SUDAN	—	—	—	—
MAURETANIEN	—	—	—	—
MALI	—	—	—	—
BURKINA FASO	—	—	—	—
NIGER	—	—	—	—
TSCHAD	—	—	—	—
KAP VERDE	0	5	0	6
SENEGAL	—	—	—	—
GAMBIA	—	—	—	—
GUINEA-BISSAU	—	—	—	—
GUINEA	—	—	55	6
SIERRA LEONE	—	—	—	—
LIBERIA	—	—	—	—
ELFENBEINKUESTE	—	—	49	4
GHANA	—	—	—	—
TOGO	—	—	—	—
BENIN	—	—	—	—
NIGERIA	—	—	10	1
KAMERUN	—	—	783	90
ZENTRALAFRIKANISCHE REPUBLIK	—	—	38	2
AEGUATORIALGUINEA	—	—	—	—
SAO TOME UND PRINCIPE	—	—	—	—
GABUN	—	—	—	—
REPUBLIK KONGO	—	—	38	5
DEMOKRATISCHE REPUBLIK KONGO	—	—	—	—
RUANDA	—	—	2 173	184
BURUNDI	—	—	859	137
ST. HELENA UND ZUEGH. GEBIETE	—	—	—	—
ANGOLA	—	—	—	—
ÄTHIOPIEN	—	—	39	5
ERITREA	—	—	—	—
DSCHIBUTI	—	—	—	—
SOMALIA	—	—	—	—
KENIA	—	—	234	29
UGANDA	—	—	—	—
TANSANIA	—	—	1 081	102
SEYCHELLEN UND ZUEGH. GEBIETE	—	—	—	—
BRIT. GEB. IM INDISCHEN OZEAN	—	—	—	—
MOSAMBIK	—	—	247	42
MADAGASKAR	—	—	101	31
MAURITIUS	211	16	2 531	192
KOMOREN	—	—	—	—
MAYOTTE	—	—	—	—
SAMBIA	—	—	—	—

Noch: 8. Einfuhr Mecklenburg-Vorpommerns nach Erdteilen,  
 Ursprungsländern und Ländergruppen

ERDTEIL URSPRUNGSLAND LAENDERGRUPPE	DEZEMBER 2005		JANUAR BIS DEZEMBER 2005	
	DT=100KG	1000EUR	DT=100KG	1000EUR
<b>A F R I K A</b>				
SIMBABWE	—	—	875	93
MALAWI	—	—	420	39
SUEDAFRIKA	50	15	5 196	971
NAMIBIA	236	75	816	261
BOTSUANA	—	—	—	—
SWASILAND	—	—	—	—
LESOTHO	—	—	—	—
SUMME AFRIKA	1 110	220	23 468	3 211
<b>A M E R I K A</b>				
VEREINIGTE STAATEN	3 766	2 799	674 276	32 437
KANADA	813	144	28 186	3 304
GROENLAND	137	57	1 647	719
ST. PIERRE UND MIQUELON	—	—	—	—
MEXIKO	4	15	3 935	983
BERMUDA	—	—	—	—
GUATEMALA	—	—	8	2
BELIZE	—	—	—	—
HONDURAS	—	—	0	1
EL SALVADOR	—	—	252	37
NICARAGUA	—	—	—	—
COSTA RICA	—	—	14 634	580
PANAMA	1	3	304	32
ANGUILLA	—	—	14	11
KUBA	—	—	249	18
ST. CHRISTOPH U. ST. KITTS-NEVIS	—	—	—	—
HAITI	—	—	—	—
BAHAMAS	—	—	—	—
TURKS- UND CAICOSINSELN	—	—	—	—
DOMINIKANISCHE REPUBLIK	1	1	1	1
AMERIKAN. JUNGFERNSINSELN	—	—	—	—
ANTIGUA UND BARBUDA	—	—	—	—
DOMINICA	—	—	—	—
KAIMANINSELN	—	—	—	—
JAMAICA	—	—	—	—
ST. LUCIA	—	—	—	—
ST. VINCENT	—	—	—	—
BRITISCHE JUNGFERNSINSELN	—	—	—	—
BARBADOS	2	1	2	1
MONSERRAT	—	—	—	—
TRINIDAD UND TOBAGO	—	—	—	—
GRENADA	—	—	9	3
ARUBA	—	—	—	—
NIEDERLAENDISCHE ANTILLEN	0	1	0	1
KOLUMBIEN	—	—	19	9
VENEZUELA	—	—	2 238	389
GUYANA	—	—	—	—
SURINAME	—	—	—	—
ECUADOR	114	33	867	142
PERU	2	8	1 840	374
BRASILILIEN	12 260	6 584	147 376	16 222
CHILE	651	65	4 420	843
BOLIVIEN	0	1	74	56
PARAGUAY	1 000	34	7 385	287
URUGUAY	—	—	334	37
ARGENTINIEN	98	10	1 352	222
FALKLANDINSELN	—	—	—	—
SUMME AMERIKA	18 849	9 755	889 422	56 710
<b>A S I E N</b>				
LIBANON	—	—	246	12
SYRIEN	—	—	7	1
IRAK	—	—	—	—
IRAN	—	—	383	125
ISRAEL	1 571	1 942	15 498	12 766
BESETZTE PALÄSTINENSISCHE GEB.	—	—	—	—
TIMOR-LESTE	—	—	—	—
JORDANIEN	—	—	0	8
SAUDI-ARABIEN	—	—	18 152	1 659
KUWAIT	—	—	—	—
BAHRAIN	31	12	134	47
KATAR	1	1	1	1
VEREINIGTE ARABISCHE EMIRATE	1	2	1 015	508
OMAN	1	3	8	11
JEMEN	—	—	—	—
GEORGIEN	—	—	—	—
ARMENIEN	—	—	—	—
ASERBAIDSCHE	—	—	—	—
KASACHSTAN	—	—	37 368	724
TURKMENISTAN	—	—	—	—
USBEKISTAN	—	—	17	55
AFGHANISTAN	—	—	—	—
TADSCHIKISTAN	—	—	10 305	1 593
PAKISTAN	2	3	885	220
KIRGISISTAN	—	—	—	—
INDIEN	495	179	24 075	3 636
BANGLADESH	1 034	793	4 809	2 086
MALEDIVEN	—	—	—	—
SRI LANKA	0	4	543	186
NEPAL	—	—	300	226
BHUTAN	—	—	—	—
MYANMAR	—	—	328	75
THAILAND	174	148	6 963	2 344
LAOS	75	11	4 854	374
VIETNAM	5 885	1 282	35 605	7 300
KAMBODSCHA	—	—	—	—
INDONESIEN	4 531	920	33 679	6 301



Noch: 8. Einfuhr Mecklenburg-Vorpommerns nach Erdteilen,  
 Ursprungsländern und Ländergruppen

ERDTEIL URSPRUNGSLAND LAENDERGRUPPE	DEZEMBER 2005		JANUAR BIS DEZEMBER 2005	
	DT=100KG	1000EUR	DT=100KG	1000EUR
<b>A S I E N</b>				
MALAYSIA	129	96	28 128	3 497
BRUNEI	-	-	-	-
SINGAPUR	3	16	4 930	782
PHILIPPINEN	973	117	4 149	562
MONGOLEI	-	-	-	-
CHINA	37 126	10 977	354 391	87 305
NORDKOREA	-	-	-	-
SUEDKOREA	24 190	11 526	118 335	63 588
JAPAN	2 090	1 610	32 504	21 098
TAIWAN	340	273	6 376	5 977
HONGKONG	240	175	5 909	5 108
MACAU	-	-	1	5
<b>SUMME ASIEN</b>	<b>78 891</b>	<b>30 089</b>	<b>749 895</b>	<b>228 178</b>
<b>A U S T R A L I E N - O Z E A N I E N</b>				
AUSTRALIEN	220	52	4 094	1 628
PAPUA-NEUGUINEA	-	-	677	87
NAURU	-	-	-	-
NEUSEELAND	1 690	533	14 995	6 300
SALOMONEN	-	-	-	-
TUVALU	-	-	-	-
NEUKALEDONIEN U. ZÜGEH. GEBIETE	-	-	-	-
WALLIS UND FUTUNA	-	-	-	-
KIRIBATI	-	-	-	-
PITCAIRNINSELN	-	-	-	-
FIDSCHI	-	-	-	-
VANUATU	-	-	-	-
TONGA	-	-	-	-
WESTSAMOA	-	-	-	-
NÖRDLICHE MARIANEN	-	-	-	-
FRANZOESISCH-POLYNESIEN	-	-	33	8
FOEDER. STAATEN VON MIKRONESIEN	-	-	-	-
MARSHALL-INSELN	-	-	-	-
PALAU	-	-	-	-
AMERIKANISCH-SAMOA	-	-	-	-
GUAM	-	-	-	-
AMERIK. ÜBERSEEINSELN, KLEIN. KOKOSINSELN (KEELINGINSELN)	-	-	-	-
WEIHNACHTSINSEL	-	-	-	-
HEARD- UND DIE MCDONALDINSELN	-	-	-	-
NORFOLKINSELN	-	-	-	-
COOKINSELN	-	-	-	-
NIUE	-	-	-	-
TOKELAU	-	-	-	-
ANTARKTIS	-	-	-	-
BOUVETINSEL	-	-	-	-
SÜDGEORG. U. SÜDL. SANDWICHINSELN	-	-	-	-
FRANZÖSISCHE SÜDGEBIETE	-	-	-	-
<b>SUMME AUSTRALIEN-OZEANIEN</b>	<b>1 910</b>	<b>585</b>	<b>19 799</b>	<b>8 022</b>
<b>V E R S C H I E D E N E S</b>				
SCHIFFS- U. LUFTFAHRZEUGBEDARF	-	-	-	-
NICHT ERMITT. LDR. U. GEBIETE	-	-	-	-
NICHT NACHGEWIESENE GEBIETE	-	-	-	-
<b>SUMME VERSCHIEDENES</b>	<b>-</b>	<b>-</b>	<b>-</b>	<b>-</b>
<b>S U M M E I N S G E S A M T</b>	<b>6 992 417</b>	<b>276 489</b>	<b>65 095 741</b>	<b>2 667 508</b>
<b>I N D U S T R I A L . W E S T L . L A E N D E R</b>				
DAVON				
EU-LÄNDER	2 978 669	165 199	39 618 212	1 867 084
EFTA-LÄNDER	488 501	10 595	5 058 795	113 981
USA UND KANADA	4 579	2 943	702 462	35 742
UEBRIGE LAENDER	57 349	8 178	189 711	52 859
<b>SUMME INDUSTRIAL. WESTL. LAENDER</b>	<b>3 529 099</b>	<b>186 915</b>	<b>45 569 180</b>	<b>2 069 665</b>
<b>V O R M A L S S T A A T S H A N D E L S L A E N D E R</b>				
IN				
ANDERE EUROPÄISCHE LAENDER	3 371 187	54 077	18 603 228	367 459
<b>SUMME VORMALS STAATSHANDELSLAENDER</b>	<b>3 371 187</b>	<b>54 077</b>	<b>18 603 228</b>	<b>367 459</b>
<b>E N T W I C K L U N G S L A E N D E R</b>				
DAVON IN				
AFRIKA	1 060	205	18 272	2 241
AMERIKA	14 270	6 812	186 959	20 968
ASIEN	33 791	16 220	327 396	112 475
OZEANIEN	-	-	710	95
<b>SUMME ENTWICKLUNGSLAENDER</b>	<b>49 120</b>	<b>23 237</b>	<b>533 337</b>	<b>135 778</b>
<b>S T A A T S H A N D E L S L A E N D E R</b>				
IN				
ASIEN	43 011	12 260	389 996	94 605
<b>SUMME STAATSHANDELSLAENDER</b>	<b>43 011</b>	<b>12 260</b>	<b>389 996</b>	<b>94 605</b>

## Länderverzeichnis für die Außenhandelsstatistik der Bundesrepublik Deutschland

001	Frankreich	Frankr	322	Demokratische Republik Kongo	DR Kon	625	Besetzte palästinensische Gebiete	Bpal G
003	Niederlande	Niedl	324	Ruanda	Ruanda	626	Timor-Leste	TimLes
004	Deutschland	Deut	328	Burundi	Burund	628	Jordanien	Jordan
005	Italien	Ital	329	St. Helena u. zugehör. Geb.	St Hel	632	Saudi-Arabien	Saudia
006	Vereinigtes Königreich	G Brit	330	Angola	Angola	636	Kuwait	Kuwait
007	Irland	Irland	334	Äthiopien	Aethio	640	Bahrain	Bahrai
008	Dänemark	Daenm	336	Eritrea	Eritre	644	Katar	Katar
009	Griechenland	Griech	338	Dschibuti	Dsbuti	647	Vereinigte Arabische Emirate	A Emir
010	Portugal	Portug	342	Somalia	Somali	649	Oman	Oman
011	Spanien	Span	346	Kenia	Kenia	653	Jemen	Jemen
017	Belgien	Belgi	350	Uganda	Uganda			
018	Luxemburg	Luxemb	352	Tansania	Tansan			
021	Ceuta	Ceuta	355	Seschen u. zugehör. Geb.	Sesch			
023	Melilla	Melill	357	Brit. Gebiet im Ind. Ozean	Ind Oz	660	Afghanistan	Afghan
024	Island	Island	366	Mosambik	Mosamb	662	Pakistan	Pakist
028	Norwegen	Norweg	370	Madagaskar	Madag	664	Indien	Indien
030	Schweden	Schwed	373	Mauritius	Maurit	666	Bangladesch	Bangla
032	Finnland	Finnl	375	Komoren	Komor	667	Malediven	Maldiv
037	Liechtenstein	Liecht	377	Mayotte	Mayott	669	Sri Lanka	SriLan
038	Österreich	Oester	378	Sambia	Sambia	672	Nepal	Nepal
039	Schweiz	Schwz	382	Simbabwe	Simbab	675	Bhutan	Bhutan
041	Färöer	Faroer	386	Malawi	Malawi	676	Myanmar	Myan
043	Andorra	Andorr	388	Südafrika	S Afr	680	Thailand	Thail
044	Gibraltar	Gibral	389	Namibia	Namib	684	Laos	Laos
045	Vatikanstadt	Vatik	391	Botsuana	Botsu	690	Vietnam	Vietn
046	Malta	Malta	393	Swasiland	Swasi	696	Kambodscha (Kamputschea)	Kambod
047	San Marino	Marino	395	Lesotho	Lesoth	700	Indonesien	Indone
052	Türkei	Tuerk				701	Malaysia	Malays
053	Estland	Estld				703	Brunei	Brunei
054	Lettland	Letld				706	Singapur	Singap
055	Litauen	Litau	400	Vereinigte Staaten von Amerika	USA	708	Philippinen	Philip
060	Polen	Polen	404	Kanada	Kanada	716	Mongolei	Mongol
061	Tschechische Republik	Tsche	406	Grönland	Groenl	720	China	China
063	Slowakei	Slowak	408	St. Pierre und Miquelon	Pierre	724	Nordkorea	Nkorea
064	Ungarn	Ungarn	412	Mexiko	Mexiko	728	Südkorea	Skorea
066	Rumänien	Rumaen	413	Bermuda	Bermud	732	Japan	Japan
068	Bulgarien	Bulgar	416	Guatemala	Guatem	736	Taiwan	Taiwan
070	Albanien	Alban	421	Belize	Belize	740	Hongkong	Hongk
072	Ukraine	Ukrain	424	Honduras	Hondur	743	Macau	Macau
073	Belarus	Belars	428	El Salvador	El Sal			
074	Moldau, Republik	Moldau	432	Nicaragua	Nicara			
075	Russland	Russld	436	Costa Rica	Costa			
076	Georgien	Georg	442	Panama	Panama	800	Australien	Austrl
077	Armenien	Armen	446	Anguilla	Anguil	801	Papua-Neuguinea	Papua
078	Aserbaidshjan	Aserb	448	Kuba	Kuba	803	Nauru	Nauru
079	Kasachstan	Kasach	449	St. Christoph (St.Kitts)-Nevis	St Chr	804	Neuseeland	Neusee
080	Turkmenistan	Turkm	452	Haiti	Haiti	806	Salomonen	Salom
081	Usbekistan	Usbek	453	Bahamas	Bahama	807	Tuvalu	Tuvalu
082	Tadschikistan	Tadsch	454	Turks- und Caicosinseln	Turk I	809	Neukaledonien u. zugehörige Gebiete	Neukal
083	Kirgisistan	Kirgis	456	Dominikanische Republik	Dom Rp	811	Wallis und Futuna	Wallis
091	Slowenien	Slowen	457	Amerikan. Jungferninseln	Am Jgf	812	Kiribati	Kiriba
092	Kroatien	Kroat	459	Antigua und Barbuda	Antigu	813	Pitcairnseln	Pitcai
093	Bosnien-Herzegowina	B Herz	460	Dominica	Domini	815	Fidschi	Fidsch
095	Kosovo	Kosovo	463	Kaimaninseln	Kaiman	816	Vanuatu	Vanua
096	Ehem. jugoslawische Republik Mazedonien	Mazed	464	Jamaika	Jamaik	817	Tonga	Tonga
097	Montenegro	Monten	465	St. Lucia	Lucia	819	Westsamoa	Wsamoa
098	Serbien	Serbie	467	St. Vincent	Vincen	820	Nördliche Marianen	Marian
			468	Britische Jungferninseln	Br Jgf	822	Französisch-Polynesien	F Poly
			469	Barbados	Barbad	823	Föderierte Staaten von Mikronesien	Mikron
204	Marokko	Marokk	470	Montserrat	Monts	824	Marshallinseln	Marsh
208	Algerien	Alger	472	Trinidad und Tobago	Trinid	825	Palau	Palau
212	Tunesien	Tunes	473	Grenada	Grenad	830	Amerikanisch Samoa	Asamoa
216	Libyen	Libyen	474	Aruba	Aruba	831	Guam	Guam
220	Ägypten	Aegypt	478	Niederländische Antillen	NI Ant	832	Amerikanische Überseeinseln kleinere	A Uebi
224	Sudan	Sudan	480	Kolumbien	Kolumb	833	Kokosinseln Keeling	Kokosi
228	Mauretanien	Mauret	484	Venezuela	Venezu	834	Weihnachtsinsel	Weihni
232	Mali	Mali	488	Guyana	Guyana	835	Heard- und die McDonaldinseln	Heard
236	Burkina Faso	Burkin	492	Suriname	Surin	836	Norfolkinseln	Norfol
240	Niger	Niger				837	Cookinseln	Cookin
244	Tschad	Tschad	500	Ecuador	Ecuad	838	Niue	Niue
247	Kap Verde	K Verd	504	Peru	Peru	839	Tokelau	Tokel
248	Senegal	Seneg	508	Brasilien	Brasil	891	Antarktis	Antark
252	Gambia	Gambia	512	Chile	Chile	892	Bouvetinseln	Bouvet
257	Guinea-Bissau	Bissau	516	Bolivien	Boliv	893	Südgeorgien und die Südlichen Sandwichinseln	Sgeorg
260	Guinea	Guinea	520	Paraguay	Paragu	894	Französische Südgebiete	F Sued
264	Sierra Leone	Sier L	524	Uruguay	Urugu			
268	Liberia	Liberi	528	Argentinien	Argent			
272	Elfenbeinküste	Elfbk	529	Falklandinseln	Falkl			
276	Ghana	Ghana						
280	Togo	Togo	600	Zypern	Zypern	950	Schiffs- u. Luftfahrzeugbedarf (Einfuhr auf deutsche und Ausfuhr bzw. Durchfuhr auf fremde Seeschiffe und Luftfahrzeuge)	Schiff
284	Benin	Benin	604	Libanon	Liban			
288	Nigeria	Nigeri	608	Syrien	Syrien			
302	Kamerun	Kameru	612	Irak	Irak			
306	Zentralafrikanische Republik	Zentaf	616	Iran	Iran			
310	Äquatorialguinea	AeGui	624	Israel	Israel			
311	São Tomé und Príncipe	S Tome						
314	Gabun	Gabun						
318	Republik Kongo	R Kongo						

## Ländergruppen <sup>1)</sup>

### Industrialisierte westliche Länder

#### EU-Länder <sup>2)</sup>

Frankreich  
Niederlande  
Italien  
Vereinigtes Königreich  
Irland  
Dänemark  
Griechenland  
Portugal  
Spanien  
Belgien  
Luxemburg  
Schweden  
Finnland  
Österreich  
Estland  
Lettland  
Litauen  
Polen  
Tschechische Republik  
Slowakei  
Ungarn  
Slowenien  
Malta  
Zypern

#### EFTA-Länder

Island  
Norwegen  
Liechtenstein  
Schweiz

#### Andere europäische Länder (ehem. ost- u. mitteleuropäische Länder)

Rumänien  
Bulgarien  
Albanien  
Ukraine  
Belarus  
Moldau, Republik  
Russland

#### Vereinigte Staaten und Kanada

Vereinigte Staaten  
Kanada

#### Übrige Länder

Südafrika  
Japan  
Australien  
Neuseeland  
Färöer  
Andorra  
Gibraltar  
Vatikanstadt  
San Marino  
Türkei  
Kroatien  
Bosnien-Herzegowina  
Kosovo

Ehemalige jugoslawische Republik Mazedonien  
Montenegro  
Serbien

#### Entwicklungsländer

##### Afrika

Ceuta und Melilla  
Marokko  
Algerien  
Tunesien  
Libyen  
Ägypten  
Sudan  
Mauretanien  
Mali  
Burkina Faso  
Niger  
Tschad  
Kap Verde  
Senegal  
Gambia  
Guinea-Bissau  
Guinea  
Sierra Leone  
Liberia  
Elfenbeinküste  
Ghana  
Togo  
Benin  
Nigeria  
Kamerun  
Zentralafrik. Rep.  
Äquatorialguinea  
S. Tomé u. Príncipe  
Gabun  
Republik Kongo  
Demokratische Republik Kongo  
Ruanda  
Burundi  
St. Helena  
Angola  
Äthiopien  
Eritrea  
Dschibuti  
Somalia  
Kenia  
Uganda  
Tansania  
Seschellen  
Brit. Geb. Ind. Ozean  
Mosambik  
Madagaskar  
Mauritius  
Komoren  
Mayotte  
Sambia  
Simbabwe  
Malawi  
Namibia  
Botsuana  
Swasiland  
Lesotho

##### Amerika

Grönland  
St. Pierre u. Miquelon  
Mexiko  
Bermuda  
Guatemala  
Belize  
Honduras  
El Salvador  
Nicaragua  
Costa Rica  
Panama  
Anguilla  
Kuba  
St. Christoph (St. Kitts)-Nevis  
Haiti  
Bahamas  
Turks-, Caicosins.  
Dominik. Republik  
Am. Jungferninseln  
Antigua und Barbuda  
Dominica  
Kaimaninseln  
Jamaika  
St. Lucia  
St. Vincent  
Britische Jungferninseln  
Barbados  
Montserrat  
Trinidad und Tobago  
Grenada  
Aruba  
Niederl. Antillen  
Kolumbien  
Venezuela  
Guyana  
Suriname  
Ecuador  
Peru  
Brasilien  
Chile  
Bolivien  
Paraguay  
Uruguay  
Argentinien  
Falkland  
  
**Asien**  
Georgien  
Armenien  
Aserbaidschan  
Kasachstan  
Turkmenistan  
Usbekistan  
Tadschikistan  
Kirgisistan  
Libanon  
Syrien  
Irak  
Iran  
Israel  
Westjordanland/Gazastreifen  
Jordanien  
Saudi-Arabien

Kuwait  
Bahrain  
Katar  
Verein. Arab. Emirate  
Oman  
Jemen  
Afghanistan  
Pakistan  
Indien  
Bangladesch  
Malediven  
Sri Lanka  
Nepal  
Bhutan  
Myanmar (Birma)  
Thailand  
Laos  
Kambodscha  
Indonesien  
Malaysia  
Brunei  
Singapur  
Philippinen  
Südkorea  
Taiwan  
Hongkong  
Macau

##### Ozeanien

Papua-Neuguinea  
Austr.-Ozeanien  
Nauru  
Salomonen  
Tuvalu  
Neukaledonien  
Am.-Ozeanien  
Wallis u. Futuna  
Kiribati  
Pitcairnseln  
Neuseel.-Ozeanien  
Fidschi  
Vanuatu  
Tonga  
Westsamoa  
Nördl. Marianen  
Franz.-Polynesien  
Föderierte Staaten von Mikronesien  
Marshallinseln  
Palau

##### Staatshandelsländer in Asien

Vietnam  
Mongolei  
China  
Nordkorea

##### Verschiedenes

Polargebiete  
Schiffsbedarf usw.  
Nicht ermitt. Länder u. Gebiete

1) Der vollständige Umfang der einzelnen Länderpositionen ist im vorstehenden Länderverzeichnis für die Außenhandelsstatistik dargestellt.

2) Europäische Union.