

Aus- und Einfuhr in Mecklenburg-Vorpommern

Oktober 2007

Bestell-Nr.: G313 2007 10
Herausgabe: 7. Januar 2008
Printausgabe: EUR 4,00

Herausgeber: Statistisches Amt Mecklenburg-Vorpommern, Lübecker Straße 287, 19059 Schwerin,
Telefon: 0385 4801-0, Telefax: 0385 4801-4123, Internet: <http://www.statistik-mv.de>, E-Mail: statistik.post@statistik-mv.de

Zuständiger Dezernent: Dr. Detlef Thofern, Telefon: 0385 4801-4776

© Statistisches Amt Mecklenburg-Vorpommern, Schwerin, 2008
Vervielfältigung und Verbreitung, auch auszugsweise, mit Quellenangabe gestattet.

Zeichenerklärungen und Abkürzungen

| | |
|----------|--|
| - | nichts vorhanden |
| 0 | weniger als die Hälfte von 1 in der letzten besetzten Stelle, jedoch mehr als nichts |
| . | Zahlenwert unbekannt oder geheim zu halten |
| ... | Zahl lag bei Redaktionsschluss noch nicht vor |
| x | Aussage nicht sinnvoll oder Fragestellung nicht zutreffend |
| / | keine Angabe, da Zahlenwert nicht ausreichend genau oder nicht repräsentativ |
| () | Zahl hat eingeschränkte Aussagefähigkeit |
| p | vorläufige Zahl |
| s | geschätzte Zahl |
| r | berichtigte Zahl |
| a. n. g. | anderweitig nicht genannt |

Abweichungen in den Summen erklären sich aus dem Auf- und Abrunden der Einzelwerte.

Inhalt

| | Seite |
|---|---------|
| I. Vorbemerkungen | 3 - 4 |
| II. Grafiken | |
| 1. Ausfuhr Mecklenburg-Vorpommerns | 5 |
| 2. Einfuhr Mecklenburg-Vorpommerns | 5 |
| III. Tabellen | |
| Ausfuhr (Spezialhandel) | |
| 1. Entwicklung der Ausfuhr Mecklenburg-Vorpommerns nach Warengruppen | 6 - 7 |
| 2. Entwicklung der Ausfuhr Mecklenburg-Vorpommerns nach ausgewählten Ländergruppen | 8 - 9 |
| 3. Ausfuhr Mecklenburg-Vorpommerns nach Warengruppen und Warenuntergruppen | 10 - 12 |
| 4. Ausfuhr Mecklenburg-Vorpommerns nach Erdteilen, Bestimmungsländern und Ländergruppen | 13 - 15 |
| Einfuhr (Generalhandel) | |
| 5. Entwicklung der Einfuhr Mecklenburg-Vorpommerns nach Warengruppen | 16 - 17 |
| 6. Entwicklung der Einfuhr Mecklenburg-Vorpommerns nach ausgewählten Ländergruppen | 18 - 19 |
| 7. Einfuhr Mecklenburg-Vorpommerns nach Warengruppen und Warenuntergruppen | 20 - 22 |
| 8. Einfuhr Mecklenburg-Vorpommerns nach Erdteilen, Ursprungsländern und Ländergruppen | 23 - 25 |
| IV. Anhang | |
| Länderverzeichnis für die Außenhandelsstatistik der Bundesrepublik Deutschland | 26 - 27 |

I. Vorbemerkungen

Rechtsgrundlagen

Die Rechtsgrundlagen der Außenhandelsstatistik sind:

- Außenhandelsstatistikgesetz (AHStatGes) vom 1. Mai 1957 in der im Bundesgesetzblatt Teil III, Gliederungsnummer 7402-1, veröffentlichten bereinigten Fassung, zuletzt geändert durch Artikel 120 der Verordnung vom 25. November 2003 (BGBl. I S. 2304)
- Außenhandelsstatistik-Durchführungsverordnung (AHStatDV) in der Fassung der Bekanntmachung vom 29. Juli 1994 (BGBl. I S. 1993), zuletzt geändert durch Artikel 291 der Verordnung vom 25. November 2003 (BGBl. I S. 2304)
- Bundesstatistikgesetz (BStatG) vom 22. Januar 1987 (BGBl. I S. 462, 565), zuletzt geändert durch Artikel 2 des Gesetzes vom 9. Juni 2005 (BGBl. I S. 1534)
- Verordnung (EG) Nr. 1172/95 des Rates vom 22. Mai 1995 über die Statistiken des Warenverkehrs der Gemeinschaft und ihrer Mitgliedstaaten mit Drittländern (ABl. EG Nr. L 118 S. 10), zuletzt geändert durch Anhang II Nr. 17 der Verordnung (EG) Nr. 1882/2003 des Europäischen Parlaments und des Rates vom 29. September 2003 (ABl. EU Nr. L 284 S. 1)
- Verordnung (EG) Nr. 1917/2000 der Kommission vom 7. September 2000 zur Durchführung der Verordnung (EG) Nr. 1172/95 des Rates im Hinblick auf die Außenhandelsstatistik (ABl. EG Nr. L 229 S. 14), geändert durch Verordnung (EG) Nr. 1669/2001 der Kommission vom 20. August 2001 (ABl. EG Nr. L 224 S. 3)
- Verordnung (EWG) Nr. 2658/87 des Rates vom 23. Juli 1987 über die zolltarifliche und statistische Nomenklatur sowie den gemeinsamen Zolltarif (ABl. EG 1987 Nr. L 256 S. 1)
- Verordnung (EG) Nr. 638/2004 des Europäischen Parlaments und des Rates vom 31. März 2004 über die Gemeinschaftsstatistiken des Warenverkehrs zwischen Mitgliedstaaten und zur Aufhebung der Verordnung (EWG) Nr. 3330/1991 des Rates (ABl. EU Nr. L 102 S. 1)
- Verordnung (EG) Nr. 1982/2004 der Kommission vom 18. November 2004 zur Durchführung der Verordnung (EG) Nr. 638/2004 des Europäischen Parlaments und des Rates über die Gemeinschaftsstatistiken des Warenverkehrs zwischen Mitgliedstaaten und zur Aufhebung der Verordnungen (EG) Nr. 1901/2000 und (EWG) Nr. 3590/92 der Kommission (ABl. EU Nr. L 343 S. 3)

Methodische Abgrenzung

Die nachfolgenden Vorbemerkungen gelten für alle in dieser Veröffentlichung nachgewiesenen Ergebnisse ab Berichtsmonat Januar 1995 sowie für die vorhergehende Zeiträume betreffenden Ergebnisse nach dem Gebietsstand 3.10.1990. Diese Veröffentlichung enthält auch Ergebnisse des Jahres 1993. Hierbei ist zu beachten, dass Ergebnisse, die teilweise oder ausschließlich den Intrahandel betreffen, nur unter Vorbehalt wegen der unterschiedlichen Befreiungsgrenzen verglichen werden können.

Gegenstand

Die Außenhandelsstatistik stellt den grenzüberschreitenden Warenverkehr Mecklenburg-Vorpommerns über die Grenzen der Bundesrepublik Deutschland mit dem Ausland dar.

Ausland im Sinne der Außenhandelsstatistik ist das Gebiet außerhalb der Bundesrepublik Deutschland nach dem Gebietsstand ab dem 3. Oktober 1990.

Ab 1993 gliedert sich die Außenhandelsstatistik wegen der unterschiedlichen Erhebungsformen in die Intrahandelsstatistik (Handel mit den EU-Ländern) und die Extrahandelsstatistik (Handel mit den übrigen Staaten).

Anmeldung

Die Außenhandelsstatistik teilt sich erhebungstechnisch in Extrahandel (Handel mit Drittländern) und Intrahandel (Handel mit EU-Mitgliedstaaten). Die Erfassung der Daten über die grenzüberschreitenden Warenverkehre erfolgt im Grundsatz entweder klassisch über die Zollverwaltung (Extrahandel) oder auf dem Weg einer direkten Firmenanmeldung (Intrahandel).

Darstellungsform

In den Übersichten des Berichtes wird die Ausfuhr im Spezialhandel und die Einfuhr im Generalhandel dargestellt.

Der Spezialhandel enthält im Wesentlichen die Waren, die aus der Erzeugung, der Bearbeitung oder Verarbeitung des Erhebungsgebietes stammen und ausgeführt worden sind.

Der Generalhandel enthält alle in das Erhebungsgebiet eingehenden Waren mit Ausnahme der Waren der Durchfuhr und des Zwischenauslandshandelsverkehrs.

Der Generalhandel unterscheidet sich vom Spezialhandel durch die verschiedene Nachweisung der auf Lager eingeführten ausländischen Waren, und zwar werden nachgewiesen

- im Generalhandel alle Einfuhren auf Lager im Zeitpunkt der Einlagerung, alle Wiederausfuhren ausländischer Waren aus Lager im Zeitpunkt ihrer Ausfuhr,

- im Spezialhandel dagegen nur diejenigen Einfuhren auf Lager, die nicht zur Wiederausfuhr gelangen, im Zeitpunkt ihrer Einfuhr aus Lager.

Die Einfuhr Mecklenburg-Vorpommerns im Generalhandel enthält also nicht nur die Waren, die zum Gebrauch, zum Verbrauch, zur Bearbeitung oder Verarbeitung in Mecklenburg-Vorpommern bestimmt sind, sondern auch Waren, die über Mecklenburg-Vorpommern als erstes bekanntes Zielland in andere Länder des Bundesgebietes oder wieder ins Ausland weitergeleitet werden.

Für die einzelnen Länder der Bundesrepublik Deutschland können somit - im Gegensatz zu deren Ausfuhr, bei der der Spezialhandel erfasst wird - die Einfuhren nur im Generalhandel ermittelt werden.

Wegen der unterschiedlichen Abgrenzung von Generalhandel und Spezialhandel ist eine Saldierung der Einfuhr- und Ausfuhrergebnisse Mecklenburg-Vorpommerns nicht vertretbar.

Befreiungen und Vereinfachungen

Ausgenommen von der Anmeldung zur Außenhandelsstatistik sind u. a. Warenbewegungen von geringer wirtschaftlicher Bedeutung (z. B. Übersiedlungsgut), vorübergehende Warenein- und -ausfuhren (z. B. Messe- und Ausstellungsgut). Die Befreiungstatbestände sind in den jeweiligen Befreiungslisten erschöpfend aufgeführt.

Im Rahmen der Erhebung über die Zollstellen (Extrahandel) müssen Warensendungen bis zu einem Wert von 1 000 EUR nicht gemeldet werden, soweit das Gesamtgewicht der Sendung nicht 1 000 kg übersteigt. Bei direkter Firmenbefragung (Intrahandel) sind Unternehmen, deren innergemeinschaftliche Warenverkehre je Verkehrsrichtung (Eingang bzw. Versendung) im Vorjahr bzw. im laufenden Jahr den Wert von derzeit 300 000 EUR nicht übersteigen, von der Meldung befreit.

Berichtsmonat

Die Ausfuhren und Einfuhren werden im Allgemeinen im Monat des Grenzüberganges nachgewiesen. Durch unvermeidbare Aufenthalte bei der Anmeldung, aber auch bei Rückfragen, können in geringem Umfang Ausfuhren und Einfuhren in einer späteren Berichtszeit nachgewiesen sein.

Warensystematik

Benennung und Gruppierung der Waren in den Übersichten erfolgen nach der Gliederung „Warengruppen und -untergruppen der Ernährungswirtschaft und der Gewerblichen Wirtschaft“.

Mengen

Die Mengenangaben (Dezitonne = dt = 100 kg) beziehen sich auf das Eigen- bzw. Reingewicht der Waren.

Werte

Die Werte sind in 1 000 EUR nachgewiesen. Sie beziehen sich grundsätzlich auf den Grenzübergangswert, d. h. auf den Wert frei Grenze des Erhebungsgebietes. Bei der Ausfuhr oder Einfuhr nach Veredelung ist stets der volle Warenwert einschließlich der Veredelungskosten und der Vertriebskosten eingesetzt.

Absatz- und Bezugsgebiete

Das „Länderverzeichnis für die Außenhandelsstatistik“ unterscheidet von Januar 2007 an 234 Länder bzw. Gebiete (s. Anhang).

In der Ausfuhr wird als Bestimmungsland das Land nachgewiesen, in dem die Waren gebraucht oder verbraucht, bearbeitet oder verarbeitet werden sollen.

Ist das Bestimmungsland nicht bekannt, so gilt das letzte bekannte Land, in das die Waren verbracht werden sollen, als Bestimmungsland.

In der Einfuhr wird als Ursprungsland das Land nachgewiesen, in dem die Waren vollständig gewonnen oder hergestellt worden sind oder ihre letzte wesentliche und wirtschaftlich gerechtfertigte Be- oder Verarbeitung erfahren haben. Ist das Ursprungsland nicht bekannt, so tritt an diese Stelle das Versendungsland.

Auf- und Abrundungen

Geringe Abweichungen in den Summen sind durch Auf- bzw. Abrundungen der Teilzahlen bedingt.

Hinweis

Die Angaben 2007 stellen **vorläufige** Ergebnisse dar.

Für Ergebnisse früherer Berichtszeiten gilt jeweils die Vorbemerkung des entsprechenden Berichts.

Änderungen

Änderungen bekannt gegebener Zahlen, insbesondere Abweichungen der Jahresteilerggebnisse von den Summen der Zahlen der einzelnen Monate, beruhen auf nachträglichen Berichtigungen.

II. Grafiken

1. Ausfuhr Mecklenburg-Vorpommerns

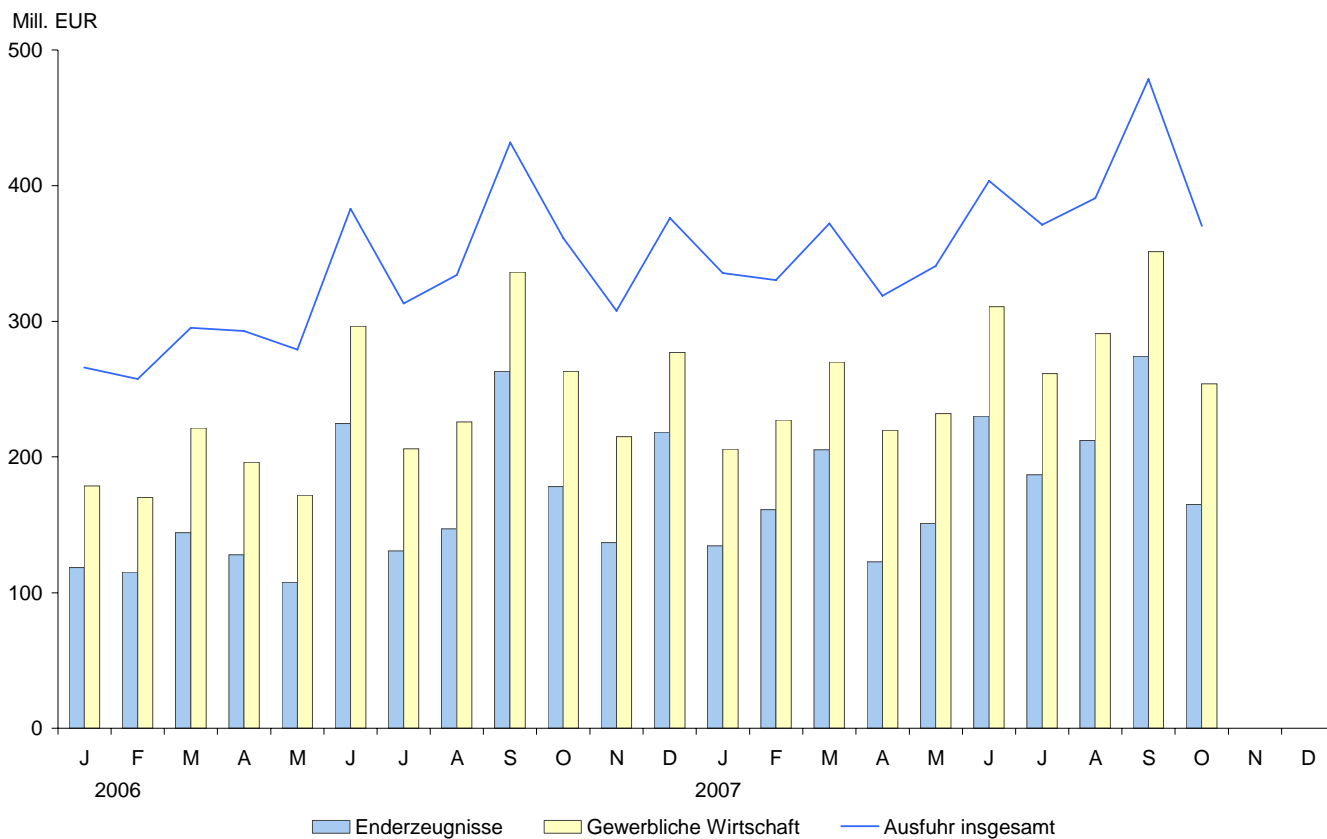

2. Einfuhr Mecklenburg-Vorpommerns

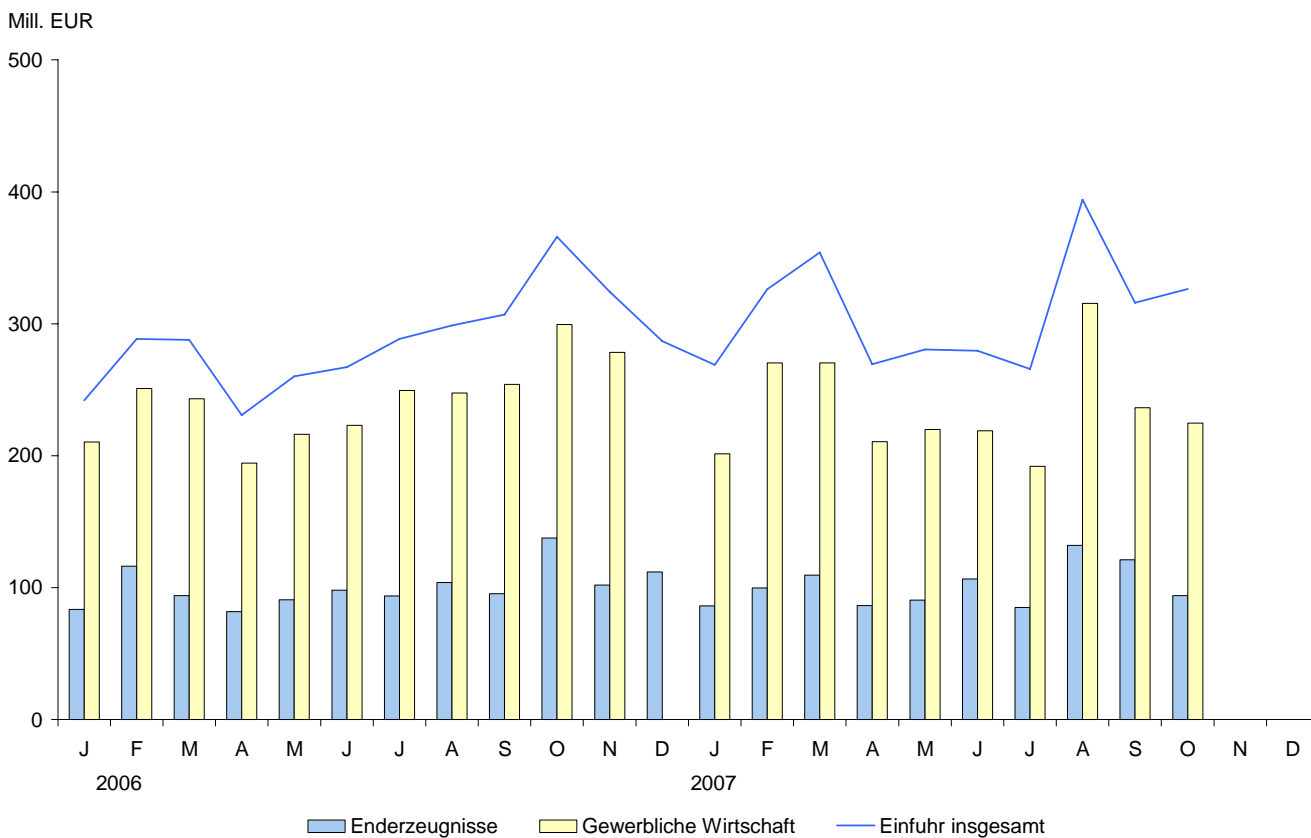

III. Tabellen

1. Entwicklung der Ausfuhr Mecklenburg- 1 000

| Lfd. Nr. | Jahr Quartal Monat | Ausfuhr insgesamt | Ernährungswirtschaft | | | | |
|----------|-------------------------------|-------------------|----------------------|---------------|----------------------|------------------------|--------------|
| | | | insgesamt | lebende Tiere | davon | | |
| | | | | | tierischen Ursprungs | pflanzlichen Ursprungs | Genussmittel |
| 1 | 1995 | 1 388 303 | 511 009 | 4 686 | 109 709 | 359 057 | 37 556 |
| 2 | 1996 | 1 086 464 | 511 943 | 3 578 | 129 193 | 329 228 | 49 945 |
| 3 | 1997 | 1 331 075 | 539 629 | 4 714 | 192 322 | 310 668 | 31 926 |
| 4 | 1998 | 1 313 888 | 553 311 | 8 103 | 189 177 | 342 285 | 13 745 |
| 5 | 1999 | 1 460 362 | 648 811 | 9 080 | 197 308 | 436 969 | 5 454 |
| 6 | 2000 | 2 396 608 | 845 640 | 10 263 | 251 230 | 570 213 | 13 934 |
| 7 | 2001 | 2 894 440 | 949 781 | 6 578 | 255 882 | 678 844 | 8 477 |
| 8 | 2002 | 2 266 793 | 822 618 | 6 610 | 193 904 | 616 534 | 5 570 |
| 9 | 2003 | 2 925 622 | 844 504 | 14 018 | 246 427 | 580 616 | 3 443 |
| 10 | 2004 | 2 998 332 | 768 547 | 16 820 | 270 155 | 479 273 | 2 300 |
| 11 | 2005 | 2 889 405 | 842 999 | 22 345 | 302 143 | 513 772 | 4 739 |
| 12 | 2006 | 3 898 242 | 1 082 526 | 15 176 | 330 879 | 728 557 | 7 914 |
| 13 | 2007 ¹⁾ | | | | | | |
| 14 | 1. Quartal 2006 | 818 794 | 236 358 | 4 593 | 81 884 | 148 097 | 1 785 |
| 15 | 2. Quartal 2006 | 954 994 | 279 229 | 4 546 | 78 528 | 194 311 | 1 842 |
| 16 | 3. Quartal 2006 | 1 079 295 | 295 898 | 3 294 | 63 901 | 226 282 | 2 422 |
| 17 | 4. Quartal 2006 | 1 045 160 | 271 040 | 2 743 | 106 566 | 159 866 | 1 866 |
| 18 | 1. Quartal 2007 ¹⁾ | 1 038 071 | 287 123 | 3 630 | 65 200 | 216 753 | 1 541 |
| 19 | 2. Quartal 2007 ¹⁾ | 1 063 101 | 250 594 | 3 428 | 82 455 | 163 108 | 1 605 |
| 20 | 3. Quartal 2007 ¹⁾ | 1 240 632 | 276 590 | 2 716 | 93 046 | 178 453 | 2 376 |
| 21 | 4. Quartal 2007 ¹⁾ | | | | | | |
| 22 | 2006 | | | | | | |
| 22 | Januar | 265 950 | 83 827 | 2 228 | 19 639 | 61 653 | 307 |
| 23 | Februar | 257 640 | 83 400 | 659 | 31 772 | 49 952 | 1 017 |
| 24 | März | 295 204 | 69 131 | 1 706 | 30 473 | 36 492 | 461 |
| 25 | April | 292 762 | 93 387 | 2 185 | 23 136 | 67 529 | 536 |
| 26 | Mai | 279 222 | 103 915 | 1 065 | 21 803 | 80 640 | 407 |
| 27 | Juni | 383 010 | 81 927 | 1 296 | 33 589 | 46 142 | 899 |
| 28 | Juli | 313 282 | 102 843 | 870 | 18 475 | 82 365 | 1 134 |
| 29 | August | 334 148 | 103 709 | 1 146 | 18 853 | 83 030 | 679 |
| 30 | September | 431 865 | 89 346 | 1 278 | 26 573 | 60 887 | 609 |
| 31 | Oktober | 361 324 | 92 197 | 1 410 | 39 922 | 50 182 | 684 |
| 32 | November | 307 780 | 86 066 | 987 | 31 445 | 52 910 | 724 |
| 33 | Dezember | 376 056 | 92 777 | 346 | 35 199 | 56 774 | 458 |
| 34 | 2007 ¹⁾ | | | | | | |
| 34 | Januar | 335 529 | 115 945 | 1 767 | 20 988 | 92 732 | 459 |
| 35 | Februar | 330 405 | 88 051 | 917 | 21 320 | 65 381 | 433 |
| 36 | März | 372 137 | 83 127 | 946 | 22 892 | 58 640 | 649 |
| 37 | April | 318 771 | 83 610 | 1 510 | 24 777 | 56 842 | 482 |
| 38 | Mai | 340 691 | 93 893 | 563 | 32 136 | 60 653 | 542 |
| 39 | Juni | 403 639 | 73 091 | 1 355 | 25 542 | 45 613 | 581 |
| 40 | Juli | 371 194 | 93 324 | 346 | 26 472 | 65 970 | 536 |
| 41 | August | 390 901 | 80 624 | 842 | 34 700 | 44 277 | 805 |
| 42 | September | 478 537 | 102 642 | 1 528 | 31 874 | 68 206 | 1 035 |
| 43 | Oktober | 370 334 | 100 594 | 674 | 31 444 | 68 086 | 391 |
| 44 | November | | | | | | |
| 45 | Dezember | | | | | | |
| 46 | Januar - Oktober | 3 712 138 | 914 901 | 10 448 | 272 145 | 626 400 | 5 913 |
| 47 | Verä.z.Vorz.in % | 15,5 | 1,2 | - 24,5 | 3,0 | 1,2 | - 12,2 |

1) vorläufige Angaben

Vorpommerns nach Warengruppen

EUR

| Gewerbliche Wirtschaft | | | | | | | Lfd. Nr. |
|------------------------|---------------|----------------|------------------|---------------------|------------------|----|-------------|
| insgesamt | davon | | | | | | |
| | Rohstoffe | Halbwaren | Fertigwaren | | | | |
| | | | insgesamt | Vor- erzeugnisse | End- | | |
| 877 294 | 28 775 | 160 441 | 688 077 | 116 548 | 571 529 | 1 | |
| 574 520 | 26 595 | 134 305 | 413 619 | 40 111 | 373 508 | 2 | |
| 791 446 | 27 373 | 118 179 | 645 894 | 118 350 | 527 544 | 3 | |
| 760 576 | 28 394 | 82 518 | 649 664 | 64 082 | 585 582 | 4 | |
| 811 551 | 27 736 | 70 960 | 712 855 | 72 707 | 640 149 | 5 | |
| 1 550 967 | 31 537 | 125 621 | 1 393 808 | 150 603 | 1 243 206 | 6 | |
| 1 944 659 | 24 068 | 140 144 | 1 780 447 | 145 680 | 1 634 766 | 7 | |
| 1 444 175 | 22 543 | 101 447 | 1 320 185 | 155 737 | 1 164 448 | 8 | |
| 2 078 747 | 39 383 | 145 525 | 1 893 839 | 226 950 | 1 666 889 | 9 | |
| 2 185 437 | 55 168 | 181 651 | 1 948 618 | 269 890 | 1 678 729 | 10 | |
| 2 001 597 | 101 629 | 299 255 | 1 600 714 | 332 600 | 1 268 114 | 11 | |
| 2 757 690 | 58 975 | 439 578 | 2 259 137 | 347 072 | 1 912 066 | 12 | |
| | | | | | | 13 | |
| 570 258 | 10 837 | 101 105 | 458 314 | 80 319 | 377 995 | 14 | |
| 664 123 | 15 695 | 107 039 | 541 390 | 81 325 | 460 065 | 15 | |
| 767 996 | 18 511 | 118 264 | 631 219 | 90 450 | 540 770 | 16 | |
| 755 314 | 13 931 | 113 168 | 628 214 | 94 978 | 533 236 | 17 | |
| 703 051 | 11 239 | 87 927 | 603 886 | 102 610 | 501 276 | 18 | |
| 762 708 | 19 991 | 138 858 | 603 859 | 99 835 | 504 024 | 19 | |
| 903 687 | 19 855 | 105 247 | 778 584 | 105 251 | 673 333 | 20 | |
| | | | | | | 21 | |
| 178 622 | 3 115 | 29 953 | 145 554 | 26 995 | 118 559 | 22 | |
| 170 299 | 3 335 | 26 368 | 140 595 | 25 296 | 115 299 | 23 | |
| 221 337 | 4 387 | 44 784 | 172 165 | 28 028 | 144 137 | 24 | |
| 195 984 | 2 406 | 39 050 | 154 529 | 26 705 | 127 824 | 25 | |
| 171 730 | 7 840 | 27 272 | 136 618 | 29 075 | 107 543 | 26 | |
| 296 409 | 5 449 | 40 717 | 250 243 | 25 545 | 224 698 | 27 | |
| 205 992 | 7 314 | 38 445 | 160 232 | 29 554 | 130 679 | 28 | |
| 225 731 | 5 634 | 42 538 | 177 559 | 30 582 | 146 977 | 29 | |
| 336 273 | 5 563 | 37 281 | 293 428 | 30 314 | 263 114 | 30 | |
| 262 979 | 5 134 | 50 114 | 207 730 | 29 722 | 178 008 | 31 | |
| 215 068 | 3 662 | 38 103 | 173 303 | 36 444 | 136 859 | 32 | |
| 277 267 | 5 135 | 24 951 | 247 181 | 28 812 | 218 369 | 33 | |
| 205 716 | 4 142 | 35 305 | 166 270 | 31 719 | 134 551 | 34 | |
| 227 381 | 2 558 | 29 906 | 194 916 | 33 616 | 161 300 | 35 | |
| 269 954 | 4 539 | 22 716 | 242 700 | 37 275 | 205 425 | 36 | |
| 219 803 | 4 861 | 57 070 | 157 871 | 35 171 | 122 700 | 37 | |
| 232 001 | 6 052 | 41 377 | 184 572 | 33 353 | 151 219 | 38 | |
| 310 904 | 9 078 | 40 411 | 261 416 | 31 311 | 230 105 | 39 | |
| 261 496 | 6 827 | 33 606 | 221 063 | 34 084 | 186 979 | 40 | |
| 290 916 | 7 387 | 34 530 | 248 999 | 36 906 | 212 093 | 41 | |
| 351 275 | 5 641 | 37 111 | 308 522 | 34 261 | 274 261 | 42 | |
| 253 976 | 4 296 | 50 287 | 199 393 | 34 430 | 164 964 | 43 | |
| | | | | | | 44 | |
| | | | | | | 45 | |
| 2 623 422 | 55 381 | 382 319 | 2 185 722 | 342 126 | 1 843 597 | 46 | |
| 15,8 | 10,4 | 1,5 | 18,9 | 21,4 | 18,4 | 47 | |

**2. Entwicklung der Ausfuhr Mecklenburg-
1 000**

| Lfd. Nr. | Jahr Quartal Monat | Ausfuhr insgesamt | Da | | | | |
|----------|--------------------------------------|----------------------|--|------------------|-----------------|-------------------|---------------------------------|
| | | | industriali- sierte west- liche Länder | darunter | | | andere europäische Länder |
| | | | | EU-Länder | EFTA- Länder | USA und Kanada | |
| 1 | 1995 | 1 388 303 | 683 364 | 589 626 | 29 734 | 16 374 | 246 464 |
| 2 | 1996 | 1 086 464 | 592 241 | 473 669 | 36 870 | 15 900 | 264 531 |
| 3 | 1997 | 1 331 075 | 688 106 | 597 812 | 32 848 | 33 526 | 346 080 |
| 4 | 1998 | 1 313 888 | 925 969 | 803 035 | 39 905 | 54 927 | 229 855 |
| 5 | 1999 | 1 460 362 | 755 117 | 598 113 | 43 001 | 72 407 | 309 837 |
| 6 | 2000 | 2 396 608 | 1 611 419 | 1 366 563 | 64 734 | 105 211 | 275 441 |
| 7 | 2001 | 2 894 440 | 2 028 500 | 1 586 407 | 308 937 | 76 603 | 278 924 |
| 8 | 2002 | 2 266 793 | 1 350 165 | 1 121 367 | 76 012 | 70 206 | 271 369 |
| 9 | 2003 | 2 925 622 | 2 240 451 | 1 884 986 | 121 542 | 101 607 | 119 156 |
| 10 | 2004 | 2 998 332 | 2 339 166 | 1 950 298 | 134 345 | 144 209 | 128 633 |
| 11 | 2005 | 2 889 405 | 2 190 071 | 1 785 491 | 95 462 | 199 184 | 164 831 |
| 12 | 2006 | 3 898 242 | 2 906 422 | 2 383 628 | 133 231 | 214 764 | 209 810 |
| 13 | 2007 ¹⁾ | | | | | | |
| 14 | 1. Quartal 2006 | 818 794 | 642 423 | 521 351 | 24 762 | 59 135 | 32 086 |
| 15 | 2. Quartal 2006 | 954 994 | 691 628 | 574 608 | 25 319 | 54 473 | 53 777 |
| 16 | 3. Quartal 2006 | 1 079 295 | 774 760 | 643 526 | 38 927 | 47 516 | 60 061 |
| 17 | 4. Quartal 2006 | 1 045 160 | 797 611 | 644 145 | 44 223 | 53 639 | 63 886 |
| 18 | 1. Quartal 2007 ¹⁾ | 1 038 071 | 777 395 | 661 723 | 32 514 | 39 787 | 37 375 |
| 19 | 2. Quartal 2007 ¹⁾ | 1 063 101 | 846 572 | 688 083 | 40 399 | 63 183 | 48 928 |
| 20 | 3. Quartal 2007 ¹⁾ | 1 240 632 | 1 011 303 | 833 984 | 82 219 | 54 193 | 58 164 |
| 21 | 4. Quartal 2007 ¹⁾ | | | | | | |
| 22 | 2006 | | | | | | |
| 22 | Januar | 265 950 | 203 422 | 166 223 | 7 032 | 17 028 | 10 198 |
| 23 | Februar | 257 640 | 205 135 | 159 904 | 7 962 | 22 978 | 11 640 |
| 24 | März | 295 204 | 233 866 | 195 224 | 9 768 | 19 129 | 10 248 |
| 25 | April | 292 762 | 200 678 | 166 668 | 8 055 | 15 701 | 21 382 |
| 26 | Mai | 279 222 | 179 975 | 137 195 | 8 575 | 17 528 | 13 446 |
| 27 | Juni | 383 010 | 310 975 | 270 745 | 8 689 | 21 244 | 18 949 |
| 28 | Juli | 313 282 | 208 504 | 157 787 | 14 256 | 19 048 | 19 662 |
| 29 | August | 334 148 | 243 222 | 200 299 | 10 232 | 15 399 | 16 204 |
| 30 | September | 431 865 | 323 034 | 285 440 | 14 439 | 13 069 | 24 195 |
| 31 | Oktober | 361 324 | 285 607 | 218 611 | 21 339 | 22 636 | 19 113 |
| 32 | November | 307 780 | 218 259 | 169 944 | 14 650 | 17 806 | 26 931 |
| 33 | Dezember | 376 056 | 293 745 | 255 590 | 8 234 | 13 197 | 17 842 |
| 34 | 2007 ¹⁾ | | | | | | |
| 34 | Januar | 335 529 | 235 144 | 191 580 | 9 932 | 16 859 | 12 311 |
| 35 | Februar | 330 405 | 235 981 | 206 868 | 10 212 | 9 922 | 11 454 |
| 36 | März | 372 137 | 306 270 | 263 275 | 12 370 | 13 006 | 13 610 |
| 37 | April | 318 771 | 254 625 | 212 208 | 10 829 | 19 255 | 14 421 |
| 38 | Mai | 340 691 | 264 392 | 204 441 | 17 860 | 23 308 | 18 012 |
| 39 | Juni | 403 639 | 327 555 | 271 434 | 11 710 | 20 620 | 16 495 |
| 40 | Juli | 371 194 | 308 235 | 226 249 | 57 090 | 13 084 | 16 631 |
| 41 | August | 390 901 | 312 327 | 267 537 | 11 123 | 19 963 | 22 271 |
| 42 | September | 478 537 | 390 741 | 340 198 | 14 006 | 21 146 | 19 262 |
| 43 | Oktober | 370 334 | 272 177 | 217 786 | 17 761 | 18 129 | 24 420 |
| 44 | November | | | | | | |
| 45 | Dezember | | | | | | |
| 46 | Januar - Oktober | 3 712 138 | 2 907 447 | 2 401 576 | 172 893 | 175 292 | 168 887 |
| 47 | Verä.z.Vorzjz.in % | 15,5 | 21,4 | 22,6 | 56,7 | - 4,6 | 2,3 |

1) vorläufige Angaben

Vorpommerns nach ausgewählten Ländergruppen

EUR

| runter | | | | | | Lfd. Nr. |
|------------------------------|----------------|---------------|----------------|--------------|-------------------------------|-------------|
| Ent- wicklungs- länder | davon in | | | | Staats- handels- länder | |
| | Afrika | Amerika | Asien | Ozeanien | | |
| 343 186 | 42 099 | 66 994 | 228 584 | 5 510 | 114 485 | 1 |
| 164 467 | 30 259 | 8 200 | 125 672 | 336 | 63 855 | 2 |
| 246 863 | 20 829 | 18 464 | 207 551 | 19 | 48 780 | 3 |
| 141 214 | 34 155 | 16 548 | 90 503 | 8 | 15 774 | 4 |
| 321 792 | 78 354 | 131 355 | 112 078 | 5 | 72 396 | 5 |
| 455 893 | 123 975 | 50 874 | 281 021 | 22 | 52 806 | 6 |
| 512 582 | 160 380 | 72 322 | 244 188 | 35 692 | 73 111 | 7 |
| 574 391 | 101 986 | 166 203 | 170 939 | 135 262 | 69 230 | 8 |
| 507 389 | 209 002 | 39 036 | 223 756 | 35 596 | 57 149 | 9 |
| 468 207 | 122 016 | 48 325 | 297 422 | 444 | 60 122 | 10 |
| 463 853 | 104 965 | 45 143 | 307 358 | 6 387 | 67 403 | 11 |
| 665 550 | 190 618 | 78 900 | 395 297 | 735 | 114 824 | 12 |
| | | | | | | 13 |
| 126 331 | 57 816 | 11 150 | 57 250 | 116 | 16 866 | 14 |
| 184 762 | 62 638 | 19 182 | 102 744 | 196 | 24 627 | 15 |
| 206 331 | 47 522 | 38 914 | 119 674 | 221 | 38 052 | 16 |
| 148 125 | 22 642 | 9 651 | 115 630 | 202 | 35 278 | 17 |
| 192 547 | 40 056 | 18 149 | 131 394 | 2 947 | 30 717 | 18 |
| 131 825 | 49 394 | 26 149 | 56 278 | 3 | 35 702 | 19 |
| 144 245 | 34 535 | 17 312 | 92 391 | 8 | 26 682 | 20 |
| | | | | | | 21 |
| 45 900 | 28 466 | 4 639 | 12 763 | 32 | 5 758 | 22 |
| 35 658 | 8 423 | 3 758 | 23 406 | 72 | 4 879 | 23 |
| 44 773 | 20 927 | 2 753 | 21 081 | 12 | 6 229 | 24 |
| 66 831 | 19 750 | 10 454 | 36 621 | 6 | 3 833 | 25 |
| 72 569 | 30 896 | 1 721 | 39 763 | 188 | 13 149 | 26 |
| 45 362 | 11 992 | 7 007 | 26 360 | 2 | 7 645 | 27 |
| 75 785 | 23 290 | 5 030 | 47 465 | - | 9 321 | 28 |
| 67 870 | 18 457 | 4 936 | 44 285 | 192 | 6 831 | 29 |
| 62 676 | 5 775 | 28 948 | 27 924 | 29 | 21 900 | 30 |
| 44 614 | 12 294 | 2 091 | 30 116 | 113 | 11 982 | 31 |
| 48 318 | 6 493 | 4 277 | 37 508 | 40 | 14 063 | 32 |
| 55 193 | 3 855 | 3 283 | 48 006 | 49 | 9 233 | 33 |
| 80 310 | 12 302 | 13 213 | 54 786 | 9 | 7 748 | 34 |
| 67 043 | 8 229 | 2 410 | 56 399 | 4 | 15 910 | 35 |
| 45 194 | 19 525 | 2 526 | 20 209 | 2 934 | 7 059 | 36 |
| 34 863 | 15 109 | 1 934 | 17 820 | - | 14 842 | 37 |
| 47 398 | 22 427 | 10 182 | 14 789 | - | 10 871 | 38 |
| 49 564 | 11 858 | 14 033 | 23 669 | 3 | 9 989 | 39 |
| 40 896 | 12 082 | 3 299 | 25 515 | - | 5 402 | 40 |
| 46 845 | 10 389 | 11 105 | 25 346 | 6 | 9 436 | 41 |
| 56 504 | 12 064 | 2 908 | 41 530 | 2 | 11 844 | 42 |
| 63 844 | 13 529 | 2 658 | 47 639 | 18 | 9 417 | 43 |
| | | | | | | 44 |
| | | | | | | 45 |
| 532 461 | 137 514 | 64 268 | 327 702 | 2 976 | 102 518 | 46 |
| - 5,3 | - 23,7 | - 9,9 | 5,8 | x | 12,0 | 47 |

3. Ausfuhr Mecklenburg-Vorpommerns nach Warengruppen und Warenuntergruppen

| NR. D. SYSTE- MATIK | WARENGRUPPE WARENUNTERGRUPPE | OKTOBER 2007 | | JANUAR BIS OKTOBER 2007 | |
|---------------------------|-------------------------------------|--------------|---------|-------------------------|---------|
| | | DT=100KG | 1000EUR | DT=100KG | 1000EUR |
| 1-4 | ERNAEHRUNGSWIRTSCHAFT | | | | |
| 1 | LEBENDE TIERE | | | | |
| 101 | PFERDE | - | - | 133 | 323 |
| 102 | RINDER | 718 | 165 | 28 518 | 6 661 |
| 103 | SCHWEINE | 1 453 | 463 | 2 303 | 560 |
| 105 | SCHAFE | - | - | 1 589 | 214 |
| 107 | HAUSGEFLUEGEL | 1 362 | 45 | 36 693 | 2 689 |
| 109 | LEBENDE TIERE A.N.G. | - | - | - | - |
| | SUMME LEBENDE TIERE | 3 533 | 674 | 69 235 | 10 447 |
| 2 | NAHRUNGSMITTEL TIER URSPR | | | | |
| 201 | MILCH U -ERZ AUßER BUTTER KAES | 52 057 | 8 403 | 379 337 | 49 471 |
| 202 | BUTTER U AND MILCHFETTSTOFFE | 7 016 | 2 270 | 27 479 | 7 679 |
| 203 | KAESE | 40 840 | 14 096 | 507 548 | 137 598 |
| 204 | FLEISCH UND FLEISCHWAREN | 16 191 | 1 771 | 259 516 | 45 373 |
| 206 | FISCHE KREBSE -ZUBEREITUNGEN | 34 436 | 4 285 | 181 916 | 27 004 |
| 208 | TIERISCHE OELE UND FETTE | 830 | 60 | 7 386 | 436 |
| 209 | EIER EIWEIS EIGELB | 168 | 7 | 894 | 122 |
| 211 | FISCHMEHL FLEISCHMEHL UND DGL | 17 325 | 360 | 158 520 | 3 314 |
| 219 | NAHRUNGSM TIER URSPRUNGS A.N.G | 11 027 | 192 | 58 063 | 1 147 |
| | SUMME NAHRUNGSMITTEL TIER URSP | 179 890 | 31 444 | 1 580 658 | 272 144 |
| 3 | NAHRUNGSMITTEL PFL URSPR | | | | |
| 301 | WEIZEN | 556 967 | 14 117 | 11 418 408 | 203 350 |
| 302 | ROGGEN | 2 029 | 73 | 1 855 436 | 25 167 |
| 303 | GERSTE | 1 180 680 | 34 203 | 10 209 489 | 176 024 |
| 304 | HAFER | 1 521 | 28 | 5 722 | 170 |
| 305 | MAIS | 22 549 | 734 | 24 591 | 856 |
| 308 | SORGHUM HIRSE SONST GETREIDE | 3 670 | 136 | 19 783 | 403 |
| 309 | REIS UND REISERZEUGNISSE | - | - | 5 155 | 489 |
| 310 | GETREIDEERZEUGN AUßER REISERZ | 120 | 16 | 108 792 | 25 149 |
| 315 | BACKWAREN U AND GETREIDEZUBER | 11 303 | 2 653 | 68 268 | 2 242 |
| 316 | MALZ | 261 | 14 | 5 206 | 362 |
| 320 | SAAT-U PFLANZGUT AUßER OELSAAT | 38 | 11 | 9 415 | 198 |
| 325 | HUELSENFRUECHTE | - | - | 2 707 | 82 |
| 335 | GRUEN- UND RAUFUTTER | 312 | 10 | 297 078 | 28 871 |
| 340 | KARTOFFELN UND -ERZEUGNISSE | 16 824 | 2 121 | 2 600 | 70 |
| 345 | GEMUESE SONST KUECHENGEWAECHSE | - | - | 3 623 | 168 |
| 350 | FRISCHOBST AUßER SUEDFRUECHTEN | 2 022 | 80 | - | - |
| 355 | SUEDFRUECHTE | - | - | 2 | 2 |
| 360 | SCHALEN- UND TROCKENFRUECHTE | 0 | 1 | 71 030 | 5 274 |
| 370 | GEMUESEZUBEREIT U -KONSERVEN | 2 091 | 259 | 1 235 | 237 |
| 372 | OBSTZUBEREIT UND -KONSERVEN | 124 | 24 | 33 678 | 1 965 |
| 375 | OBST- UND GEMUESESAEFTE | 2 691 | 161 | 10 883 | 3 154 |
| 377 | KAKAO UND KAKAOERZEUGNISSE | 152 | 47 | 219 | 81 |
| 379 | GEWUERZE | - | - | 394 444 | 39 486 |
| 381 | ZUCKERRUEBEN ZUCKER ZUCKERERZ | 43 983 | 4 652 | 1 759 107 | 48 085 |
| 383 | OELFRUECHTE | 2 596 | 110 | 38 482 | 2 445 |
| 385 | PFLANZLICHE OELE U FETTE | 102 | 20 | 589 966 | 8 285 |
| 389 | OELKUCHEN | 62 714 | 1 063 | 531 351 | 9 341 |
| 393 | KLEIE UND SONST FUTTERMITTEL | 148 648 | 2 562 | 458 933 | 44 411 |
| 395 | NAHRUNGSM PFLANZL URSPR A.N.G. | 41 852 | 4 990 | 230 | 33 |
| 396 | LEB PFLANZEN ZIERGAERTN ERZ | - | - | - | - |
| | SUMME NAHRUNGSMITTEL PFL URSPR | 2 103 251 | 68 086 | 27 925 833 | 626 399 |
| 4 | GENUSSMITTEL | | | | |
| 401 | HOFFEN | - | - | - | - |
| 402 | KAFFEE | - | - | 35 | 23 |
| 403 | TEE UND MATE | - | - | 10 | 6 |
| 411 | ROHTABAK UND TABAKERZEUGNISSE | - | - | - | - |
| 421 | BIER | 3 778 | 185 | 92 229 | 4 185 |
| 423 | BRANNTWEIN | 164 | 65 | 10 862 | 822 |
| 425 | WEIN | 1 687 | 140 | 10 905 | 876 |
| | SUMME GENUSSMITTEL | 5 628 | 391 | 114 041 | 5 912 |
| | SUMME ERNAEHRUNGSWIRTSCHAFT | 2 292 303 | 100 594 | 29 689 767 | 914 902 |
| 5-8 | GEWERBLICHE WIRTSCHAFT | | | | |
| 5 | ROHSTOFFE | | | | |
| 502 | CHEMIEFASERN EINSCHL ABFAELLE | 48 | 595 | 441 | 3 800 |
| 503 | WOLLE U A TIERHAARE REISWOLLE | - | - | 384 | 40 |
| 504 | BAUMWOLLE REISBAUMWOLLE ABF | - | - | - | - |
| 505 | FLACHS HANF JUTE UND DGL | - | - | - | - |
| 506 | ABF V GESPINSTWAREN LUMPEN | 176 | 9 | 786 | 47 |
| 507 | FELLE ZU PELZWERK ROH | - | - | 75 | 1 145 |
| 508 | FELLE UND HAUTE ROH A.N.G. | - | - | 441 | 81 |
| 511 | RUNDHOLZ | 232 373 | 1 702 | 3 011 817 | 21 390 |
| 513 | ROHKAUTSCHUK | 340 | 8 | 2 680 | 80 |
| 516 | STEINKOEHLE UND -BRIKETTS | - | - | - | - |
| 517 | BRAUNKOEHLE UND -BRIKETTS | - | - | - | - |
| 518 | ERDOEL UND ERDGAS | - | - | - | - |
| 519 | EISENERZE | - | - | - | - |
| 520 | ABBRAENDE SCHLACKEN FE MN HALT | - | - | - | - |
| 522 | KUPFERERZE | - | - | - | - |
| 523 | BLEIERZE | - | - | - | - |
| 524 | ZINKERZE | - | - | - | - |
| 526 | NICKELERZE | - | - | - | - |
| 528 | ERZE UND METALLASCHEN A.N.G. | - | - | 2 608 | 287 |
| 529 | BAUXIT KRYOLITH | - | - | - | - |
| 530 | SPEISE- UND INDUSTRIESALZ | 64 | 8 | 76 737 | 205 |
| 532 | STEINE UND ERDEN A.N.G | 22 936 | 533 | 457 497 | 9 143 |
| 534 | ROHSTOFFE F CHEM ERZEUGN A.N.G | 8 116 | 126 | 16 892 | 280 |

Noch: 3. Ausfuhr Mecklenburg-Vorpommerns nach Warengruppen und Warenuntergruppen

| NR. D. SYSTEM- MATIK | WARENGRUPPE WARENUNTERGRUPPE | OKTOBER 2007 | | JANUAR BIS OKTOBER 2007 | |
|----------------------------|-------------------------------------|--------------|---------|-------------------------|---------|
| | | DT=100KG | 1000EUR | DT=100KG | 1000EUR |
| 5 | R O H S T O F F E | | | | |
| 537 | EDELST SCHMUCKST PERLEN ROH | - | - | - | - |
| 590 | ROHSTOFFE AUCH ABFAELLE A.N.G. | 257 822 | 1 316 | 2 246 806 | 18 881 |
| | SUMME ROHSTOFFE | 521 875 | 4 296 | 5 817 163 | 55 380 |
| 6 | H A L B W A R E N | | | | |
| 602 | SEIDENGARNE KUENSTL U SYNTH | - | - | 145 | 46 |
| 603 | GARNE AUS CHEMIEFASERN | - | - | - | - |
| 604 | GARNE AUS WOLLE U AND TIERHAAR | - | - | - | - |
| 605 | GARNE AUS BAUMWOLLE | - | - | 1 | 1 |
| 606 | GARNE A FLACHS HANF JUTE U DGL | - | - | - | - |
| 607 | SCHNITTHOLZ | 459 098 | 19 364 | 3 995 941 | 154 884 |
| 608 | HALBSTOFF A ZELLULOSEH FASERST | - | - | 241 | 13 |
| 609 | KAUTSCHUK BEARBEITET | 3 707 | 370 | 35 354 | 4 030 |
| 611 | ZEMENT | - | - | 266 | 3 |
| 612 | MINERALISCHE BAUSTOFFE A.N.G. | 266 460 | 4 191 | 3 428 547 | 46 086 |
| 641 | ROHEISEN | 2 519 | 82 | 19 340 | 613 |
| 642 | ABFALL SCHROTT A EISEN O STAHL | - | - | 288 469 | 6 126 |
| 643 | FERROLEGIERUNGEN | - | - | - | - |
| 644 | ROHF HALBZEUG A EISEN O STAHL | 42 218 | 1 927 | 81 705 | 3 703 |
| 645 | ALUMINIUM ROH AUCH LEGIERUNGEN | - | - | 229 | 7 |
| 646 | KUPFER ROH AUCH LEGIERUNGEN | - | - | 7 072 | 2 722 |
| 647 | NICKEL ROH AUCH LEGIERUNGEN | - | - | 49 | 310 |
| 648 | BLEI ROH AUCH LEGIERUNGEN | - | - | - | - |
| 649 | ZINN ROH AUCH LEGIERUNGEN | - | - | 16 | 12 |
| 650 | ZINK ROH AUCH LEGIERUNGEN | - | - | 162 | 30 |
| 656 | RADIOAKT ELEMENTE U ISOTOPE | - | - | - | - |
| 659 | UNEDLE METALLE A.N.G. | 15 | 533 | 58 | 1 088 |
| 661 | FETTSÄUREN PARAFFIN VASELIN | 609 | 152 | 6 404 | 1 441 |
| 665 | KOKS SCHWELKOKS A STEIN/BRAUNK | - | - | - | - |
| 667 | RUECKST D ERDOEL U TEERDESTILL | 215 | 4 | 858 | 17 |
| 669 | MINERALOELERZEUGNISSE | 60 457 | 2 509 | 512 619 | 14 040 |
| 671 | TEER U TEERDESTILL ERZEUGNISSE | - | - | - | - |
| 673 | DUENGEMITTEL | 1 002 770 | 16 292 | 8 296 785 | 129 338 |
| 679 | CHEMISCHE HALBWAREN A.N.G. | 14 684 | 110 | 132 110 | 1 172 |
| 683 | GOLD FUER GEWERBLICHE ZWECKE | - | - | - | - |
| 690 | HALBWAREN A.N.G. | 1 | 4 756 | 3 | 16 640 |
| | SUMME HALBWAREN | 1 852 753 | 50 287 | 16 806 375 | 382 320 |
| 7 | V O R E R Z E U G N I S S E | | | | |
| 701 | GEWEBE A SEIDE KUEN SYNTH PAD | - | - | 10 | 8 |
| 702 | GEWEBE A ZELLWOLLE SYNTH FASER | 5 | 7 | 668 | 180 |
| 703 | GEWEBE A WOLLE U AND TIERHAAR | 1 | 1 | 1 | 1 |
| 704 | GEWEBE AUS BAUMWOLLE | - | - | 27 | 39 |
| 705 | GEWEBE AUS FLACHS HANF JUTE | - | - | - | - |
| 706 | LEDER | 100 | 300 | 2 307 | 6 164 |
| 707 | PELZFELLE GEGERBT O ZUGERICHT | - | - | - | - |
| 708 | PAPIER UND PAPPE | 8 422 | 1 556 | 56 708 | 7 439 |
| 709 | FURNIERE SPERRHOLZ U DGL | 323 321 | 20 629 | 2 948 692 | 187 882 |
| 711 | GLAS | 7 741 | 1 118 | 52 482 | 7 623 |
| 732 | KUNSTSTOFFE | 71 928 | 8 218 | 725 848 | 90 054 |
| 734 | FARBEN LACKE UND KITTE | 2 120 | 39 | 52 511 | 1 707 |
| 736 | DEXTRINE GELATINE UND LEIME | 87 | 24 | 781 | 190 |
| 738 | SPRENGSTOFFE SCHIESSBED ZUENDW | 87 | 138 | 1 853 | 3 120 |
| 740 | PHARMAZEUTISCHE GRUNDSTOFFE | 361 | 312 | 8 447 | 5 525 |
| 749 | CHEMISCHE VORERZEUGNISSE A.N.G | 10 027 | 1 031 | 101 590 | 16 242 |
| 751 | ROHRE AUS EISEN UND STAHL | 121 | 444 | 5 186 | 7 996 |
| 753 | STAEBE PROFILE A EISEN O STAHL | 33 | 24 | 2 361 | 579 |
| 755 | BLECH AUS EISEN ODER STAHL | - | - | 8 938 | 1 830 |
| 757 | DRAHT AUS EISEN ODER STAHL | 68 | 34 | 3 046 | 708 |
| 759 | EISENBAHNOBERBAUMATERIAL | 399 | 433 | 968 | 1 073 |
| 771 | HALBZEUGE AUS KUPFER U -LEGIER | 206 | 119 | 6 795 | 3 754 |
| 772 | HALBZEUGE AUS ALUMINIUM | - | - | - | - |
| 779 | HALBZEUGE A UNEDLEN MET A.N.G | - | - | 1 | 10 |
| 781 | HALBZEUGE AUS EDELMETALLEN | - | - | 0 | 1 |
| 790 | VORERZEUGNISSE A.N.G | - | - | - | - |
| | SUMME VORERZEUGNISSE | 425 025 | 34 430 | 3 979 219 | 342 126 |
| 8 | E N D E R Z E U G N I S S E | | | | |
| 801 | BEKL A GESTR A SEIDE CHEMIEFAS | 3 | 9 | 8 | 30 |
| 802 | BEKL A GESTR A WOLLE AND TIERH | 4 | 6 | 4 | 7 |
| 803 | BEKL A GESTR AUS BAUMWOLLE | 13 | 16 | 27 | 43 |
| 804 | BEKL A SEIDE CHEMIEFASERN | 1 | 4 | 9 | 169 |
| 805 | BEKL A WOLLE U AND TIERHAAREN | - | - | - | - |
| 806 | BEKL A BAUMW AUßER GESTR/GEW | 2 | 4 | 3 | 11 |
| 807 | BEKLEIDUNG A FLACHS HANF U DGL | - | - | 1 | 23 |
| 808 | KOPFBEDECKUNGEN | - | - | - | - |
| 809 | TEXTILERZEUGNISSE A.N.G. | 4 264 | 2 718 | 13 122 | 9 289 |
| 810 | PELZWAREN | - | - | - | - |
| 811 | SCHUHE | - | - | 35 | 86 |
| 812 | LEDERW -BEKLEIDUNG AUßER SCHUH | 2 | 4 | 57 | 343 |
| 813 | PAPIERWAREN | 10 227 | 1 768 | 82 788 | 12 858 |
| 814 | DRUCKERZEUGNISSE | 851 | 524 | 5 044 | 2 679 |
| 815 | HOLZWAREN (OHNE MOEBEL) | 33 423 | 3 197 | 283 196 | 27 185 |
| 816 | KAUTSCHUKWAREN | 1 236 | 506 | 10 521 | 5 414 |
| 817 | WAREN AUS STEIN | 0 | 1 | 1 | 7 |
| 818 | KERAM ERZEUGN AUßER BAUKERAMIK | 3 | 3 | 20 | 35 |
| 819 | GLASWAREN | 2 725 | 407 | 31 853 | 4 898 |
| 820 | WERKZ SCHNEIDW AUS UNEDL MET | 42 | 38 | 874 | 909 |
| 823 | WAREN A KUPFER U KUPFERLEGIER | 6 | 11 | 14 | 33 |
| 829 | EISEN- BLECH- METALLWAR A N G | 42 350 | 30 664 | 322 849 | 205 718 |
| 831 | WAREN AUS WACHS ODER FETTEN | 76 | 35 | 1 396 | 487 |
| 832 | WAREN AUS KUNSTSTOFFEN | 65 032 | 10 802 | 588 805 | 104 464 |
| 833 | FOTOCHEMISCHE ERZEUGNISSE | 1 | 1 | 18 | 34 |
| 834 | PHARMAZEUTISCHE ERZEUGNISSE | 5 780 | 1 866 | 66 672 | 13 904 |
| 835 | DUFTSTOFFE KOERPERPFLEGEMITTEL | 841 | 464 | 8 034 | 4 315 |

Noch: 3. Ausfuhr Mecklenburg-Vorpommerns nach Warengruppen und Warenuntergruppen

| NR. D. SYSTE- MATIK | WARENGRUPPE WARENUNTERGRUPPE | OKTOBER 2007 | | JANUAR BIS OKTOBER 2007 | |
|---------------------------|-------------------------------------|--------------|---------|-------------------------|-----------|
| | | DT=100KG | 1000EUR | DT=100KG | 1000EUR |
| 8 | E N D E R Z E U G N I S S E | | | | |
| 839 | CHEMISCH ENDERZEUGNISSE A N G | 135 004 | 11 191 | 785 746 | 68 543 |
| 841 | KRAFTMASCH O MOT F LUFT/STR-FZ | 2 639 | 3 730 | 42 600 | 54 973 |
| 842 | PUMPEN UND KOMPRESSOREN | 333 | 2 129 | 3 640 | 14 280 |
| 843 | ARMATUREN | 634 | 1 496 | 5 310 | 13 199 |
| 844 | LAGER GETR ZAHNR ANTRIEBSELEM | 629 | 818 | 12 823 | 17 504 |
| 845 | HEBEZEUGE UND FOERDERMITTEL | 11 461 | 5 726 | 281 866 | 144 343 |
| 846 | LANDWIRTSCHAFTLICHE MASCHINEN | 1 694 | 1 138 | 19 837 | 14 140 |
| 847 | MASCH F TEXTIL- U LEDERGERWERBE | — | — | 31 | 33 |
| 848 | MASCH F ERNAEHR-GEW TABAKVERAR | 1 411 | 4 192 | 10 719 | 47 441 |
| 849 | BERGWERKS- BAU- BAUSTOFFMASCH | 4 208 | 4 473 | 53 685 | 36 517 |
| 850 | GUSS- UND WALZWERKSTECHNIK | — | — | — | — |
| 851 | MASCH F KAUTSCH KUNSTST VERARB | 2 344 | 1 098 | 22 667 | 13 214 |
| 852 | WERKZEUGMASCHINEN | 1 108 | 3 772 | 6 254 | 23 042 |
| 853 | BÜROMASCH U AUTOM DV-MASCH | 3 | 53 | 8 483 | 2 613 |
| 854 | MASCH F PAPIER- U DRUCKGERWERBE | 327 | 1 488 | 8 936 | 16 403 |
| 859 | MASCHINEN A N G | 15 084 | 11 130 | 175 292 | 141 578 |
| 860 | SPORTGERAETE | 0 | 1 | 22 | 56 |
| 861 | GERAETE Z ELEKTR-ERZ U -VERT | 22 475 | 13 816 | 273 946 | 175 885 |
| 862 | ELEKTRISCHE LAMPEN U LEUCHTEN | 3 | 11 | 133 | 307 |
| 863 | NACHRICHTENTECHN GER U EINRICH | 203 | 2 843 | 2 093 | 22 524 |
| 864 | RUNDF- FERNS- PHONO- VIDEOGER | 0 | 5 | 39 | 856 |
| 865 | ELEKTRONISCHE BAUELEMENTE | 1 458 | 4 237 | 11 057 | 36 236 |
| 869 | ELEKTROTECHN ERZEUGNISSE A N G | 284 | 783 | 3 845 | 8 599 |
| 871 | MED GERAETE U ORTHOP VORRICHTU | 381 | 3 618 | 3 550 | 33 055 |
| 872 | MESS- STEUER- REGELTECHN ERZEU | 568 | 2 868 | 5 907 | 26 397 |
| 873 | OPTISCHE UND FOTOGRAF GERAETE | 0 | 1 | 4 | 156 |
| 874 | UHREN | 16 | 435 | 70 | 1 805 |
| 875 | MOEBEL | 2 393 | 1 289 | 23 347 | 11 520 |
| 876 | MUSIKINSTRUMENTE | — | — | 1 | 14 |
| 877 | SPIELWAREN | 129 | 152 | 999 | 909 |
| 878 | SCHMUCK- GOLD- SILBERSCHMIEDEW | — | — | 0 | 1 |
| 881 | SCHIENENFAHRZEUGE | 1 512 | 724 | 29 666 | 4 338 |
| 882 | WASSERFAHRZEUGE | 1 263 | 1 704 | 834 175 | 302 108 |
| 883 | LUFTFAHRZEUGE | 17 | 367 | 116 | 2 133 |
| 884 | MOTORE TEILE ZUBEH F KFZ U DGL | 24 804 | 17 707 | 197 954 | 101 934 |
| 885 | PKW UND WOHNMOBILE | — | 756 | 8 066 | 7 223 |
| 886 | BUSSE | — | — | 163 | 87 |
| 887 | LKW UND SPEZIALFAHRZEUGE | 3 135 | 2 261 | 18 213 | 16 108 |
| 888 | FAHRRADER | — | — | 2 | 3 |
| 889 | FAHRZEUGE A N G | 4 775 | 1 951 | 48 421 | 21 164 |
| 891 | VOLLSTAENDIGE FABRIKATIONSANLA | 7 | 10 | 13 069 | 8 835 |
| 896 | ENDERZEUGNISSE A N G | 3 037 | 3 944 | 87 410 | 60 580 |
| | SUMME ENDERZEUGNISSE | 411 116 | 164 964 | 4 407 507 | 1 843 596 |
| | SUMME FERTIGWAREN | 836 142 | 199 393 | 8 386 726 | 2 185 722 |
| | SUMME GEWERBLICHE WIRTSCHAFT | 3 210 769 | 253 976 | 31 010 265 | 2 623 422 |
| 9 | A U ß E R D E M | | | | |
| 901 | RUECKWAREN | — | — | — | — |
| 902 | ERSATZLIEFERUNGEN | — | — | — | — |
| 904 | A.N. AUFGLIEDB. WARENVERKEHRE | 267 733 | 15 764 | 2 922 882 | 173 816 |
| | SUMME AUßERDEM | 267 733 | 15 764 | 2 922 882 | 173 816 |
| | S U M M E I N S G E S A M T | 5 770 805 | 370 334 | 63 622 914 | 3 712 139 |

4. Ausfuhr Mecklenburg-Vorpommerns nach Erdteilen,
Bestimmungsländern und Ländergruppen

| ERDTEIL BESTIMMUNGSLAND LAENDERGRUPPE | OKTOBER 2007 | | JANUAR BIS OKTOBER 2007 | |
|---|--------------|---------|-------------------------|-----------|
| | DT=100KG | 1000EUR | DT=100KG | 1000EUR |
| E U R O P A | | | | |
| FRANKREICH | 156 577 | 17 913 | 1 711 609 | 190 593 |
| NIEDERLANDE | 298 966 | 22 835 | 2 687 939 | 192 734 |
| ITALIEN | 195 786 | 17 818 | 1 168 336 | 153 625 |
| VEREINIGTES KOENIGREICH | 574 894 | 19 142 | 8 166 860 | 424 904 |
| IRLAND | 124 004 | 4 091 | 1 847 356 | 45 654 |
| DAENEMARK | 486 064 | 25 619 | 4 615 878 | 218 483 |
| GRIECHENLAND | 7 408 | 2 196 | 293 056 | 25 015 |
| PORTUGAL | 8 411 | 4 092 | 782 059 | 65 235 |
| SPANIEN | 57 744 | 12 760 | 1 940 684 | 157 498 |
| SCHWEDEN | 833 597 | 21 939 | 5 813 192 | 228 414 |
| FINNLAND | 312 349 | 9 933 | 3 329 335 | 101 014 |
| ÖSTERREICH | 61 192 | 13 799 | 678 371 | 177 877 |
| BELGIEN | 35 960 | 7 480 | 401 297 | 60 912 |
| LUXEMBURG | 2 259 | 963 | 39 357 | 14 783 |
| ISLAND | 8 778 | 327 | 42 869 | 2 579 |
| NORWEGEN | 146 072 | 10 583 | 1 766 576 | 115 693 |
| LIECHTENSTEIN | 1 | 27 | 376 | 641 |
| SCHWEIZ | 24 072 | 6 824 | 205 304 | 53 980 |
| FAEROEER | 9 536 | 257 | 30 285 | 768 |
| ANDORRA | 17 | 50 | 18 | 54 |
| GIBRALTAR | — | — | — | — |
| VATIKANSTADT | — | — | — | — |
| MALTA | 87 | 38 | 1 115 | 448 |
| SAN MARINO | — | — | — | — |
| TUERKEI | 23 051 | 11 259 | 1 155 966 | 67 230 |
| ESTLAND | 22 774 | 522 | 166 104 | 6 914 |
| LETTLAND | 15 606 | 874 | 126 585 | 7 327 |
| LITAUEN | 15 972 | 15 977 | 238 863 | 10 119 |
| POLEN | 327 629 | 21 972 | 5 247 523 | 207 247 |
| TSCHECHISCHE REPUBLIK | 118 602 | 5 062 | 572 456 | 41 235 |
| SLOWAKEI | 7 256 | 2 632 | 96 556 | 19 481 |
| UNGARN | 13 373 | 1 479 | 171 069 | 19 563 |
| ZYPERN | 247 | 50 | 5 277 | 2 062 |
| RUMAENIEN | 18 748 | 2 413 | 202 463 | 18 825 |
| BULGARIEN | 1 613 | 470 | 56 061 | 5 344 |
| ALBANIEN | 497 | 164 | 6 019 | 1 668 |
| UKRAINE | 9 028 | 1 731 | 53 343 | 13 209 |
| BELARUS | 2 877 | 681 | 19 657 | 7 844 |
| MOLDAU, REPUBLIK | 14 | 17 | 2 668 | 449 |
| RUSSLAND | 111 412 | 21 827 | 737 911 | 145 717 |
| SLOWENIEN | 2 699 | 717 | 34 572 | 6 269 |
| KROATIEN | 3 854 | 638 | 40 366 | 7 798 |
| BOSNIEN-HERZEGOWINA | 275 | 86 | 9 342 | 1 329 |
| KOSOVO | 17 | 7 | 1 999 | 220 |
| EHEM. JUG. REP. MAZEDONIEN | 247 | 24 | 5 437 | 1 464 |
| MONTENEGRO | 771 | 305 | 5 363 | 1 363 |
| SERBIEN | 2 951 | 231 | 22 995 | 1 655 |
| SUMME EUROPA | 4 043 285 | 272 823 | 44 500 467 | 2 825 236 |
| A F R I K A | | | | |
| CEUTA | — | — | — | — |
| MELILLA | — | — | 6 | 16 |
| MAROKKO | 1 260 | 221 | 400 934 | 8 343 |
| ALGERIEN | 286 123 | 6 441 | 2 797 250 | 57 891 |
| TUNESIEN | 17 502 | 867 | 1 010 440 | 19 846 |
| LIBYEN | 370 | 570 | 7 894 | 9 959 |
| AEGYPTEN | 5 219 | 2 339 | 97 933 | 15 674 |
| SUDAN | — | 2 | 4 689 | 3 241 |
| MAURETANIEN | 4 828 | 315 | 35 939 | 2 351 |
| MALI | — | — | 650 | 280 |
| BURKINA FASO | — | — | 245 | 40 |
| NIGER | — | — | 402 | 28 |
| TSCHAD | — | — | 374 | 20 |
| KAP VERDE | 36 | 127 | 595 | 196 |
| SENEGAL | — | — | 4 453 | 768 |
| GAMBIA | — | — | 908 | 50 |
| GUINEA-BISSAU | — | — | — | — |
| GUINEA | 190 | 13 | 916 | 52 |
| SIERRA LEONE | 378 | 26 | 1 518 | 874 |
| LIBERIA | 192 | 86 | 1 630 | 183 |
| ELFENBEINKÜSTE | 7 | 12 | 1 674 | 166 |
| GHANA | 254 | 29 | 5 406 | 1 062 |
| TOGO | — | — | 75 | 54 |
| BENIN | 13 | 3 | 1 394 | 72 |
| NIGERIA | 997 | 553 | 81 956 | 10 333 |
| KAMERUN | 4 | 15 | 1 589 | 408 |
| ZENTRALAFRIKANISCHE REPUBLIK | — | — | — | — |
| ÄQUATORIALGUINEA | 1 482 | 104 | 4 293 | 306 |
| SÃO TOME UND PRINZIPE | — | — | — | — |
| GABUN | — | — | 480 | 45 |
| REPUBLIK KONGO | 81 | 4 | 1 661 | 118 |
| DEMOKRATISCHE REPUBLIK KONGO | — | — | 200 | 47 |
| RUANDA | — | — | 231 | 162 |
| BURUNDI | — | — | 345 | 20 |
| ST. HELENA UND ZUGEH. GEBIETE | — | — | — | — |
| ANGOLA | 2 027 | 1 660 | 2 360 | 1 866 |
| ÄTHIOPIEN | — | — | 77 | 175 |
| ERITREA | — | — | 6 | 1 |
| DSCHIBUTI | — | — | — | — |
| SOMALIA | — | — | 1 | — |
| KENIA | 0 | 1 | 1 379 | 661 |
| UGANDA | 1 150 | 52 | 1 798 | 149 |
| TANSANIA | — | — | 39 | 39 |
| SEYCHELLEN UND ZUGEH. GEBIETE | 1 | 1 | 197 | 12 |
| BRIT. GEB. IM INDISCHEN OZEAN | — | — | 0 | 1 |
| MOSAMBIK | — | — | 514 | 35 |
| MADAGASKAR | 50 | 80 | 50 | 80 |
| MAURITIUS | — | — | 203 | 66 |
| KOMOREN | — | — | — | — |

Noch: 4. Ausfuhr Mecklenburg-Vorpommerns nach Erdteilen,
Bestimmungsländern und Ländergruppen

| ERDTEIL BESTIMMUNGSLAND LAENDERGRUPPE | OKTOBER 2007 | | JANUAR BIS OKTOBER 2007 | |
|---|----------------|---------------|-------------------------|----------------|
| | DT=100KG | 1000EUR | DT=100KG | 1000EUR |
| A F R I K A | | | | |
| MAYOTTE | — | — | 374 | 28 |
| SAMBIA | — | — | 17 | 58 |
| SIMBABWE | — | — | 82 | 21 |
| MALAWI | — | — | 5 | 7 |
| SUEDAFRIKA | 4 946 | 1 263 | 339 834 | 17 606 |
| NAMIBIA | 15 | 9 | 92 285 | 1 657 |
| BOTSUANA | — | — | — | — |
| SWASILAND | — | — | — | — |
| LESOTHO | — | — | 133 | 51 |
| SUMME AFRIKA | 327 124 | 14 792 | 4 905 437 | 155 120 |
| A M E R I K A | | | | |
| VEREINIGTE STAATEN | 154 299 | 15 427 | 1 830 399 | 155 109 |
| KANADA | 13 775 | 2 702 | 84 495 | 20 182 |
| GROENLAND | — | — | 131 | 108 |
| ST. PIERRE UND MIQUELON | — | — | — | — |
| MEXIKO | 2 260 | 405 | 19 716 | 3 981 |
| BERMUDA | — | — | 3 | 4 |
| GUATEMALA | 279 | 158 | 1 135 | 481 |
| BELIZE | — | — | — | — |
| HONDURAS | 46 | 48 | 204 | 140 |
| EL SALVADOR | 103 | 56 | 326 | 189 |
| NICARAGUA | — | — | 86 | 81 |
| COSTA RICA | 4 | 14 | 7 534 | 5 532 |
| PANAMA | 18 | 14 | 433 | 207 |
| ANGUILLA | — | — | — | — |
| KUBA | 1 180 | 501 | 21 132 | 10 978 |
| ST. CHRISTOPH U. ST. KITTS-NEVIS | — | — | — | — |
| HAITI | — | — | 30 | 8 |
| BAHAMAS | 321 | 21 | 1 303 | 91 |
| TURKS- UND CAICOSINSELN | — | — | — | — |
| DOMINIKANISCHE REPUBLIK | 19 | 17 | 297 | 235 |
| AMERIKAN. JUNGFERNINSELN | — | — | — | — |
| ANTIGUA UND BARBUDA | — | — | 25 141 | 6 576 |
| DOMINICA | — | — | — | — |
| KAIMANINSELN | — | — | — | — |
| JAMAICA | — | — | 15 | 10 |
| ST. LUCIA | — | — | 220 | 53 |
| ST. VINCENT | — | — | — | — |
| BRITISCHE JUNGFERNINSELN | — | — | 57 | 16 |
| BARBADOS | — | — | 1 | 6 |
| MONSERRAT | — | — | — | — |
| TRINIDAD UND TOBAGO | 3 | 1 | 750 | 167 |
| GRENADA | — | — | 45 | 97 |
| ARUBA | — | — | — | — |
| NIEDERLAENDISCHE ANTILLEN | — | — | 5 | 12 |
| KOLUMBIEN | 23 | 6 | 3 726 | 1 198 |
| VENEZUELA | 307 | 101 | 34 409 | 5 687 |
| GUYANA | — | — | 184 | 14 |
| SURINAME | — | — | 638 | 54 |
| ECUADOR | 11 | 17 | 463 | 340 |
| PERU | 69 | 94 | 301 | 345 |
| BRASIL IEN | 335 | 875 | 32 302 | 19 512 |
| CHILE | 144 | 210 | 8 589 | 6 028 |
| BOLIVIEN | — | — | 28 | 23 |
| PARAGUAY | 9 | 3 | 183 | 324 |
| URUGUAY | 4 | 17 | 645 | 237 |
| ARGENTINIEN | 88 | 97 | 5 320 | 1 527 |
| FALKLANDINSELN | — | — | 0 | 3 |
| SUMME AMERIKA | 173 297 | 20 787 | 2 080 247 | 239 558 |
| A S I E N | | | | |
| LIBANON | 1 507 | 154 | 15 348 | 1 199 |
| SYRIEN | — | — | 10 355 | 6 976 |
| IRAK | — | — | 1 316 | 194 |
| IRAN | 1 333 | 287 | 6 450 | 4 415 |
| ISRAEL | 4 058 | 543 | 1 363 032 | 27 364 |
| BESETZTE PALÄSTINENSISCHE GEB. | — | — | 0 | 3 |
| TIMOR-LESTE | — | — | — | — |
| JORDANIEN | 70 933 | 1 910 | 3 479 471 | 60 016 |
| SAUDI-ARABIEN | 1 061 676 | 32 807 | 5 288 975 | 99 382 |
| KUWAIT | 287 | 753 | 5 537 | 5 611 |
| BAHRAIN | — | — | 201 | 178 |
| KATAR | 4 746 | 317 | 5 455 | 672 |
| VEREINIGTE ARABISCHE EMIRATE | 1 632 | 1 622 | 32 172 | 11 131 |
| OMAN | 192 | 7 | 9 222 | 9 909 |
| JEMEN | 1 | — | 311 | 1 022 |
| GEORGIEN | 5 | 4 | 3 088 | 554 |
| ARMENIEN | 579 | 118 | 3 485 | 669 |
| ASERBAIDSCHE REPUBLIK | 220 | 91 | 3 988 | 1 456 |
| KASACHSTAN | 2 398 | 1 437 | 14 466 | 4 580 |
| TURKMENISTAN | — | — | 3 | 1 |
| USBEKISTAN | — | — | 403 | 359 |
| AFGHANISTAN | 116 | 8 | 11 227 | 2 338 |
| TADSCHIKISTAN | 734 | 92 | 868 | 147 |
| PAKISTAN | 476 | 51 | 16 308 | 773 |
| KIRGISISTAN | 13 | 1 | 353 | 31 |
| INDIEN | 4 404 | 357 | 89 742 | 19 516 |
| BANGLADESH | 879 | 24 | 1 555 | 61 |
| MALEDIVEN | — | — | 43 | 12 |
| SRI LANKA | — | — | 3 071 | 251 |
| NEPAL | — | — | 22 | 58 |
| BHUTAN | — | — | — | — |
| MYANMAR | — | — | 429 | 78 |
| THAILAND | 2 626 | 397 | 25 446 | 3 271 |
| LAOS | — | — | — | — |
| VIETNAM | 435 | 159 | 12 220 | 5 127 |

Noch: 4. Ausfuhr Mecklenburg-Vorpommerns nach Erdteilen,
Bestimmungsländern und Ländergruppen

| ERDTEIL BESTIMMUNGSLAND LAENDERGRUPPE | OKTOBER 2007 | | JANUAR BIS OKTOBER 2007 | |
|--|------------------|----------------|-------------------------|------------------|
| | DT=100KG | 1000EUR | DT=100KG | 1000EUR |
| A S I E N | | | | |
| KAMBODSCHA | — | — | 145 | 30 |
| INDONESIEN | 147 | 124 | 23 179 | 3 201 |
| MALAYSIA | 228 | 298 | 10 236 | 3 138 |
| BRUNEI | — | — | — | — |
| SINGAPUR | 2 672 | 1 237 | 25 142 | 9 386 |
| PHILIPPINEN | 1 737 | 631 | 22 431 | 6 993 |
| MONGOLEI | 323 | 135 | 1 485 | 443 |
| CHINA | 22 970 | 9 122 | 412 323 | 96 887 |
| NORDKOREA | — | — | 20 | 60 |
| SUEDKOREA | 5 449 | 2 894 | 63 179 | 37 448 |
| JAPAN | 11 973 | 1 678 | 992 505 | 42 378 |
| TAIWAN | 945 | 951 | 14 569 | 4 666 |
| HONGKONG | 1 275 | 513 | 27 689 | 9 609 |
| MACAU | — | — | 17 | 6 |
| SUMME ASIEN | 1 206 966 | 58 733 | 11 997 483 | 472 597 |
| A U S T R A L I E N - O Z E A N I E N | | | | |
| AUSTRALIEN | 19 771 | 2 667 | 132 957 | 14 832 |
| PAPUA-NEUGUINEA | — | — | 15 | 9 |
| NAURU | — | — | — | — |
| NEUSEELAND | 22 | 37 | 1 208 | 992 |
| SALOMONEN | — | — | — | — |
| TUVALU | — | — | — | — |
| NEUKALEDONIEN U.ZUEGH. GEBIETE | 106 | 18 | 4 441 | 2 928 |
| WALLIS UND FUTUNA | — | — | — | — |
| KIRIBATI | — | — | — | — |
| PITCAIRNINSELN | — | — | — | — |
| FIDSCHI | — | — | 1 | 2 |
| VANUATU | — | — | — | — |
| TONGA | — | — | — | — |
| WESTSAMOA | — | — | — | — |
| NÖRDLICHE MARIANEN | — | — | — | — |
| FRANZOESISCH-POLYNESIEN | — | — | 11 | 9 |
| FOEDER. STAATEN VON MIKRONESIEN | — | — | — | — |
| MARSHALL-INSELN | — | — | — | — |
| PALAU | — | — | — | — |
| AMERIKANISCH-SAMOA | — | — | — | — |
| GUAM | — | — | 18 | 29 |
| AMERIK. ÜBERSEEINSELN, KLEIN. | — | — | — | — |
| KOKOSINSELN (KEELINGINSELN) | — | — | — | — |
| WEIHNACHTSINSEL | — | — | — | — |
| HEARD- UND DIE MCDONALDINSELN | — | — | — | — |
| NORFOLKINSELN | — | — | — | — |
| COOKINSELN | — | — | — | — |
| NIUE | — | — | 0 | 1 |
| TOKELAU | — | — | — | — |
| ANTARKTIS | — | — | — | — |
| BOUVETINSEL | — | — | — | — |
| SÜDGEORG. U. SÜDL. SANDWICHINSELN | — | — | 0 | 2 |
| FRANZÖSISCHE SÜDGEBIETE | — | — | 198 | 17 |
| SUMME AUSTRALIEN-OZEANIEN | 19 900 | 2 723 | 138 849 | 18 822 |
| V E R S C H I E D E N E S | | | | |
| SCHIFFS- U. LUFTFAHRZEUGBEDARF | 235 | 476 | 431 | 806 |
| NICHT ERMITT. LDR. U. GEBIETE | — | — | — | — |
| NICHT NACHGEWIESENE GEBIETE | — | — | — | — |
| SUMME VERSCHIEDENES | 235 | 476 | 431 | 806 |
| S U M M E I N S G E S A M T | 5 770 805 | 370 334 | 63 622 914 | 3 712 139 |
| I N D U S T R I A L . W E S T L . L A E N D E R | | | | |
| DAVON | | | | |
| EU-LAENDER | 3 699 816 | 217 786 | 40 393 972 | 2 401 576 |
| EFTA-LAENDER | 178 922 | 17 761 | 2 015 125 | 172 893 |
| USA UND KANADA | 168 074 | 18 129 | 1 914 894 | 175 291 |
| UEBRIGE LAENDER | 77 431 | 18 502 | 2 738 276 | 157 688 |
| SUMME INDUSTRIAL. WESTL. LAENDER | 4 124 243 | 272 177 | 47 062 268 | 2 907 448 |
| V O R M A L S S T A A T S H A N D E L S L A E N D E R | | | | |
| IN | | | | |
| ANDERE EUROPÄISCHE LAENDER | 123 828 | 24 420 | 819 598 | 168 887 |
| SUMME VORMALS STAATSHANDELSLAENDER | 123 828 | 24 420 | 819 598 | 168 887 |
| E N T W I C K L U N G S L A E N D E R | | | | |
| DAVON IN | | | | |
| AFRIKA | 322 177 | 13 529 | 4 565 602 | 137 514 |
| AMERIKA | 5 223 | 2 658 | 165 353 | 64 267 |
| ASIEN | 1 171 266 | 47 639 | 10 578 929 | 327 702 |
| OZEANIEN | 106 | 18 | 4 486 | 2 978 |
| SUMME ENTWICKLUNGSLAENDER | 1 498 772 | 63 844 | 15 314 370 | 532 461 |
| S T A A T S H A N D E L S L A E N D E R | | | | |
| IN | | | | |
| ASIEN | 23 728 | 9 417 | 426 048 | 102 517 |
| SUMME STAATSHANDELSLAENDER | 23 728 | 9 417 | 426 048 | 102 517 |

5. Entwicklung der Einfuhr Mecklenburg-
1 000

| Lfd. Nr. | Jahr Quartal Monat | Einfuhr insgesamt | Ernährungswirtschaft | | | | |
|----------|-------------------------------|-------------------|----------------------|---------------|----------------------|------------------------|--------------|
| | | | insgesamt | davon | | | |
| | | | | lebende Tiere | Nahrungsmittel | | |
| | | | | | tierischen Ursprungs | pflanzlichen Ursprungs | Genussmittel |
| 1 | 1995 | 1 023 787 | 163 671 | 11 444 | 46 051 | 93 942 | 12 234 |
| 2 | 1996 | 1 161 231 | 192 128 | 4 797 | 69 139 | 101 813 | 16 378 |
| 3 | 1997 | 1 370 214 | 214 000 | 6 420 | 82 206 | 113 238 | 12 136 |
| 4 | 1998 | 1 406 170 | 210 763 | 14 324 | 68 578 | 117 958 | 9 903 |
| 5 | 1999 | 1 464 339 | 212 209 | 4 889 | 82 095 | 111 978 | 13 247 |
| 6 | 2000 | 2 205 471 | 253 613 | 5 514 | 92 258 | 146 377 | 9 465 |
| 7 | 2001 | 2 051 736 | 302 683 | 10 794 | 112 306 | 168 711 | 10 871 |
| 8 | 2002 | 2 006 931 | 319 698 | 12 026 | 102 476 | 188 217 | 16 979 |
| 9 | 2003 | 2 116 149 | 310 223 | 15 681 | 101 931 | 172 173 | 20 438 |
| 10 | 2004 | 2 184 559 | 305 834 | 10 502 | 117 806 | 155 854 | 21 671 |
| 11 | 2005 | 2 667 508 | 373 549 | 12 662 | 165 523 | 174 822 | 20 543 |
| 12 | 2006 | 3 448 148 | 424 707 | 14 189 | 170 461 | 225 494 | 14 563 |
| 13 | 2007 ¹⁾ | | | | | | |
| 14 | 1. Quartal 2006 | 818 459 | 95 238 | 3 877 | 38 659 | 50 341 | 2 362 |
| 15 | 2. Quartal 2006 | 758 168 | 97 914 | 3 721 | 38 928 | 51 068 | 4 198 |
| 16 | 3. Quartal 2006 | 894 460 | 111 266 | 3 540 | 43 243 | 59 796 | 4 685 |
| 17 | 4. Quartal 2006 | 977 060 | 120 290 | 3 050 | 49 633 | 64 289 | 3 319 |
| 18 | 1. Quartal 2007 ¹⁾ | 949 114 | 132 450 | 2 632 | 44 274 | 83 107 | 2 436 |
| 19 | 2. Quartal 2007 ¹⁾ | 829 469 | 108 743 | 2 832 | 29 439 | 72 477 | 3 994 |
| 20 | 3. Quartal 2007 ¹⁾ | 975 980 | 150 968 | 3 571 | 47 390 | 96 807 | 3 202 |
| 21 | 4. Quartal 2007 ¹⁾ | | | | | | |
| | 2006 | | | | | | |
| 22 | Januar | 242 092 | 26 261 | 1 132 | 10 103 | 14 134 | 893 |
| 23 | Februar | 288 603 | 31 448 | 1 403 | 16 662 | 12 613 | 770 |
| 24 | März | 287 764 | 37 529 | 1 342 | 11 894 | 23 594 | 699 |
| 25 | April | 230 783 | 28 318 | 1 304 | 11 633 | 14 216 | 1 166 |
| 26 | Mai | 260 174 | 35 205 | 1 294 | 12 505 | 20 089 | 1 317 |
| 27 | Juni | 267 211 | 34 391 | 1 123 | 14 790 | 16 763 | 1 715 |
| 28 | Juli | 288 616 | 28 849 | 1 735 | 10 028 | 15 020 | 2 065 |
| 29 | August | 298 879 | 41 315 | 372 | 15 946 | 23 337 | 1 660 |
| 30 | September | 306 965 | 41 102 | 1 433 | 17 269 | 21 439 | 960 |
| 31 | Oktober | 365 973 | 53 490 | 1 765 | 22 284 | 27 964 | 1 477 |
| 32 | November | 324 262 | 32 303 | 387 | 14 191 | 16 888 | 837 |
| 33 | Dezember | 286 825 | 34 497 | 898 | 13 158 | 19 437 | 1 005 |
| | 2007 ¹⁾ | | | | | | |
| 34 | Januar | 268 942 | 45 533 | 834 | 5 680 | 37 960 | 1 059 |
| 35 | Februar | 326 225 | 31 075 | 523 | 14 844 | 15 160 | 547 |
| 36 | März | 353 947 | 55 842 | 1 275 | 23 750 | 29 987 | 830 |
| 37 | April | 269 354 | 35 745 | 893 | 10 165 | 23 504 | 1 183 |
| 38 | Mai | 280 502 | 35 097 | 697 | 6 841 | 26 225 | 1 334 |
| 39 | Juni | 279 613 | 37 901 | 1 242 | 12 433 | 22 748 | 1 477 |
| 40 | Juli | 265 851 | 50 237 | 817 | 13 762 | 34 463 | 1 195 |
| 41 | August | 393 984 | 49 485 | 741 | 15 285 | 32 885 | 575 |
| 42 | September | 316 145 | 51 246 | 2 013 | 18 343 | 29 459 | 1 432 |
| 43 | Oktober | 326 266 | 74 162 | 625 | 27 412 | 44 254 | 1 870 |
| 44 | November | | | | | | |
| 45 | Dezember | | | | | | |
| 46 | Januar - Oktober | 3 080 829 | 466 323 | 9 660 | 148 515 | 296 645 | 11 502 |
| 47 | Verä.z.Vorz. in % | 8,6 | 30,3 | - 25,1 | 3,8 | 56,8 | - 9,6 |

1) vorläufige Angaben

Vorpommerns nach Warengruppen
EUR

| Gewerbliche Wirtschaft | | | | | | | Lfd. Nr. |
|------------------------|----------------|----------------|------------------|----------------|------------------|----|-------------|
| insgesamt | davon | | | | | | |
| | Rohstoffe | Halbwaren | Fertigwaren | | | | |
| | | | insgesamt | Vor- | End- | | |
| | | | erzeugnisse | | | | |
| 860 117 | 59 519 | 297 814 | 502 784 | 132 560 | 370 224 | 1 | |
| 969 104 | 64 917 | 341 433 | 562 754 | 130 904 | 431 850 | 2 | |
| 1 156 214 | 67 028 | 449 224 | 639 962 | 157 011 | 482 951 | 3 | |
| 1 195 408 | 69 885 | 370 599 | 754 923 | 177 578 | 577 346 | 4 | |
| 1 252 131 | 105 574 | 337 979 | 808 578 | 182 197 | 626 381 | 5 | |
| 1 951 858 | 153 929 | 672 037 | 1 125 892 | 214 584 | 911 309 | 6 | |
| 1 749 053 | 150 600 | 618 196 | 980 257 | 187 752 | 792 505 | 7 | |
| 1 687 233 | 158 447 | 464 271 | 1 064 515 | 214 307 | 850 208 | 8 | |
| 1 710 383 | 155 229 | 497 905 | 1 057 249 | 218 516 | 838 734 | 9 | |
| 1 808 065 | 110 174 | 501 578 | 1 196 313 | 292 043 | 904 270 | 10 | |
| 2 214 146 | 167 035 | 520 684 | 1 526 427 | 430 379 | 1 096 047 | 11 | |
| 2 905 855 | 340 426 | 779 869 | 1 785 560 | 576 829 | 1 208 731 | 12 | |
| | | | | | | 13 | |
| 704 395 | 58 257 | 226 708 | 419 432 | 125 780 | 293 652 | 14 | |
| 633 658 | 88 049 | 134 909 | 410 702 | 139 995 | 270 707 | 15 | |
| 751 053 | 111 090 | 202 863 | 437 102 | 144 239 | 292 863 | 16 | |
| 816 747 | 83 032 | 215 391 | 518 325 | 166 815 | 351 510 | 17 | |
| 742 094 | 95 965 | 188 818 | 457 310 | 162 113 | 295 197 | 18 | |
| 649 561 | 64 655 | 141 378 | 443 528 | 160 080 | 283 449 | 19 | |
| 743 667 | 144 549 | 121 927 | 477 191 | 138 981 | 338 212 | 20 | |
| | | | | | | 21 | |
| 210 384 | 16 195 | 68 672 | 125 518 | 41 926 | 83 592 | 22 | |
| 250 985 | 22 730 | 70 795 | 157 460 | 41 295 | 116 165 | 23 | |
| 243 026 | 19 332 | 87 241 | 136 454 | 42 559 | 93 895 | 24 | |
| 194 389 | 28 049 | 42 936 | 123 405 | 41 474 | 81 931 | 25 | |
| 216 271 | 35 308 | 45 196 | 135 768 | 44 992 | 90 777 | 26 | |
| 222 998 | 24 692 | 46 777 | 151 529 | 53 529 | 97 999 | 27 | |
| 249 365 | 36 405 | 78 958 | 134 003 | 40 372 | 93 631 | 28 | |
| 247 515 | 35 415 | 58 980 | 153 121 | 49 224 | 103 897 | 29 | |
| 254 173 | 39 270 | 64 925 | 149 978 | 54 643 | 95 335 | 30 | |
| 299 472 | 21 482 | 90 921 | 187 069 | 49 453 | 137 616 | 31 | |
| 278 428 | 45 600 | 65 176 | 167 653 | 65 740 | 101 913 | 32 | |
| 238 847 | 15 950 | 59 294 | 163 603 | 51 622 | 111 981 | 33 | |
| 201 553 | 23 573 | 42 531 | 135 448 | 49 315 | 86 133 | 34 | |
| 270 214 | 45 929 | 72 146 | 152 139 | 52 484 | 99 655 | 35 | |
| 270 327 | 26 463 | 74 141 | 169 723 | 60 314 | 109 409 | 36 | |
| 210 654 | 28 689 | 47 817 | 134 148 | 47 708 | 86 440 | 37 | |
| 219 908 | 10 897 | 62 718 | 146 293 | 55 703 | 90 591 | 38 | |
| 218 999 | 25 069 | 30 843 | 163 087 | 56 669 | 106 418 | 39 | |
| 191 919 | 23 593 | 37 516 | 130 810 | 45 915 | 84 895 | 40 | |
| 315 347 | 96 958 | 34 054 | 184 335 | 52 251 | 132 085 | 41 | |
| 236 401 | 23 998 | 50 357 | 162 046 | 40 815 | 121 232 | 42 | |
| 224 784 | 29 733 | 58 491 | 136 560 | 42 519 | 94 041 | 43 | |
| | | | | | | 44 | |
| | | | | | | 45 | |
| 2 360 106 | 334 902 | 510 614 | 1 514 589 | 503 693 | 1 010 899 | 46 | |
| - 1,2 | 20,1 | - 22,1 | 4,1 | 9,6 | 1,6 | 47 | |

**6. Entwicklung der Einfuhr Mecklenburg-
1 000**

| Lfd. Nr. | Jahr Quartal Monat | Einfuhr insgesamt | Da | | | | |
|----------|-------------------------------|----------------------|--|------------------|-----------------|-------------------|---------------------------------|
| | | | industriali- sierte west- liche Länder | darunter | | | andere europäische Länder |
| | | | | EU-Länder | EFTA- Länder | USA und Kanada | |
| 1 | 1995 | 1 023 787 | 713 303 | 566 466 | 72 755 | 16 582 | 283 877 |
| 2 | 1996 | 1 161 231 | 847 769 | 687 652 | 79 073 | 22 166 | 268 402 |
| 3 | 1997 | 1 370 214 | 905 258 | 748 592 | 73 118 | 25 521 | 395 866 |
| 4 | 1998 | 1 406 170 | 906 316 | 733 776 | 77 345 | 27 291 | 406 285 |
| 5 | 1999 | 1 464 339 | 914 749 | 733 033 | 103 454 | 48 609 | 408 700 |
| 6 | 2000 | 2 205 471 | 1 355 808 | 1 052 429 | 221 103 | 45 501 | 626 612 |
| 7 | 2001 | 2 051 736 | 1 203 609 | 1 019 603 | 112 058 | 44 113 | 706 445 |
| 8 | 2002 | 2 006 931 | 1 268 240 | 1 090 493 | 115 794 | 36 853 | 602 521 |
| 9 | 2003 | 2 116 149 | 1 669 991 | 1 493 401 | 94 248 | 33 749 | 314 993 |
| 10 | 2004 | 2 184 559 | 1 733 845 | 1 554 345 | 98 502 | 34 852 | 290 039 |
| 11 | 2005 | 2 667 508 | 2 069 665 | 1 867 084 | 113 981 | 35 742 | 367 459 |
| 12 | 2006 | 3 448 148 | 2 543 891 | 2 326 944 | 116 728 | 55 183 | 563 316 |
| 13 | 2007 ¹⁾ | | | | | | |
| 14 | 1. Quartal 2006 | 818 459 | 565 769 | 524 603 | 26 092 | 7 872 | 159 453 |
| 15 | 2. Quartal 2006 | 758 168 | 575 255 | 530 261 | 25 611 | 10 530 | 117 768 |
| 16 | 3. Quartal 2006 | 894 460 | 662 414 | 609 044 | 26 818 | 15 697 | 145 531 |
| 17 | 4. Quartal 2006 | 977 060 | 740 454 | 663 037 | 38 205 | 21 084 | 140 566 |
| 18 | 1. Quartal 2007 ¹⁾ | 949 114 | 684 265 | 594 906 | 55 442 | 15 446 | 167 145 |
| 19 | 2. Quartal 2007 ¹⁾ | 829 469 | 631 856 | 572 838 | 25 647 | 14 007 | 83 987 |
| 20 | 3. Quartal 2007 ¹⁾ | 975 980 | 711 203 | 657 833 | 27 142 | 12 480 | 124 318 |
| 21 | 4. Quartal 2007 ¹⁾ | | | | | | |
| | 2006 | | | | | | |
| 22 | Januar | 242 092 | 175 108 | 162 746 | 6 350 | 2 581 | 31 715 |
| 23 | Februar | 288 603 | 196 840 | 181 599 | 11 210 | 2 630 | 53 310 |
| 24 | März | 287 764 | 193 821 | 180 258 | 8 532 | 2 661 | 74 428 |
| 25 | April | 230 783 | 174 675 | 158 319 | 9 563 | 3 991 | 37 574 |
| 26 | Mai | 260 174 | 195 047 | 178 888 | 8 460 | 3 162 | 41 244 |
| 27 | Juni | 267 211 | 205 533 | 193 054 | 7 588 | 3 377 | 38 950 |
| 28 | Juli | 288 616 | 188 805 | 173 266 | 8 390 | 2 426 | 62 878 |
| 29 | August | 298 879 | 233 935 | 219 346 | 8 493 | 2 766 | 41 026 |
| 30 | September | 306 965 | 239 674 | 216 432 | 9 935 | 10 505 | 41 627 |
| 31 | Oktober | 365 973 | 280 021 | 245 956 | 16 373 | 9 520 | 47 547 |
| 32 | November | 324 262 | 248 394 | 227 880 | 11 235 | 5 138 | 53 280 |
| 33 | Dezember | 286 825 | 212 039 | 189 201 | 10 597 | 6 426 | 39 739 |
| | 2007 ¹⁾ | | | | | | |
| 34 | Januar | 268 942 | 192 093 | 174 881 | 7 307 | 6 186 | 52 014 |
| 35 | Februar | 326 225 | 249 918 | 198 961 | 36 825 | 5 329 | 51 340 |
| 36 | März | 353 947 | 242 254 | 221 064 | 11 310 | 3 931 | 63 791 |
| 37 | April | 269 354 | 205 436 | 185 249 | 8 041 | 4 236 | 28 795 |
| 38 | Mai | 280 502 | 219 866 | 205 350 | 7 868 | 4 239 | 28 002 |
| 39 | Juni | 279 613 | 206 554 | 182 239 | 9 738 | 5 532 | 27 190 |
| 40 | Juli | 265 851 | 209 882 | 191 038 | 10 051 | 3 541 | 28 118 |
| 41 | August | 393 984 | 252 241 | 235 443 | 8 288 | 2 401 | 73 021 |
| 42 | September | 316 145 | 249 080 | 231 352 | 8 803 | 6 538 | 23 179 |
| 43 | Oktober | 326 266 | 246 334 | 219 529 | 13 002 | 6 134 | 43 845 |
| 44 | November | | | | | | |
| 45 | Dezember | | | | | | |
| 46 | Januar - Oktober | 3 080 829 | 2 273 658 | 2 045 106 | 121 233 | 48 067 | 419 295 |
| 47 | Verä.z.Vorzj.in % | 8,6 | 9,1 | 7,1 | 27,8 | 10,2 | - 10,8 |

1) vorläufige Angaben

Vorpommerns nach ausgewählten Ländergruppen

EUR

| runter | | | | | | | Lfd. Nr. |
|------------------------------|--------------|---------------|----------------|--------------|-------------------------------|-----------|-------------|
| Ent- wicklungs- länder | davon in | | | | Staats- handels- länder | | |
| | Afrika | Amerika | Asien | Ozeanien | | | |
| 24 483 | 1 529 | 11 880 | 11 074 | - | 2 125 | 1 | |
| 34 859 | 2 661 | 15 598 | 16 596 | 4 | 9 937 | 2 | |
| 44 343 | 1 935 | 19 290 | 23 111 | 6 | 24 734 | 3 | |
| 68 325 | 11 977 | 11 544 | 44 803 | 1 | 25 232 | 4 | |
| 117 563 | 9 592 | 11 001 | 96 969 | - | 23 108 | 5 | |
| 178 769 | 13 406 | 20 014 | 145 348 | 2 | 44 134 | 6 | |
| 106 257 | 10 454 | 30 396 | 65 396 | 11 | 35 290 | 7 | |
| 114 387 | 28 095 | 30 182 | 56 076 | 34 | 21 713 | 8 | |
| 93 310 | 8 838 | 18 373 | 66 099 | - | 37 839 | 9 | |
| 106 152 | 16 156 | 14 084 | 75 912 | - | 54 396 | 10 | |
| 135 778 | 2 241 | 20 968 | 112 475 | 95 | 94 605 | 11 | |
| 203 487 | 1 982 | 42 430 | 159 061 | 13 | 137 453 | 12 | |
| | | | | | | 13 | |
| 64 003 | 554 | 11 479 | 51 967 | 1 | 29 235 | 14 | |
| 34 568 | 600 | 6 734 | 27 220 | 12 | 30 578 | 15 | |
| 57 391 | 422 | 13 839 | 43 131 | - | 29 024 | 16 | |
| 47 525 | 404 | 10 378 | 36 742 | - | 48 515 | 17 | |
| 51 798 | 1 555 | 10 617 | 39 599 | 27 | 45 905 | 18 | |
| 69 257 | 352 | 9 742 | 59 154 | 10 | 44 371 | 19 | |
| 73 612 | 354 | 7 191 | 66 041 | 27 | 66 846 | 20 | |
| | | | | | | 21 | |
| 21 451 | 129 | 8 184 | 13 137 | - | 13 819 | 22 | |
| 30 165 | 111 | 976 | 29 077 | 1 | 8 288 | 23 | |
| 12 387 | 314 | 2 319 | 9 753 | - | 7 128 | 24 | |
| 12 024 | 178 | 1 722 | 10 123 | - | 6 510 | 25 | |
| 12 265 | 109 | 2 344 | 9 799 | 12 | 11 619 | 26 | |
| 10 279 | 313 | 2 668 | 7 298 | - | 12 449 | 27 | |
| 29 080 | 77 | 2 829 | 26 175 | - | 7 853 | 28 | |
| 15 047 | 152 | 3 511 | 11 384 | - | 8 771 | 29 | |
| 13 264 | 193 | 7 499 | 5 572 | - | 12 400 | 30 | |
| 21 564 | 138 | 4 779 | 16 647 | - | 16 841 | 31 | |
| 8 500 | 227 | 966 | 7 307 | - | 14 089 | 32 | |
| 17 461 | 39 | 4 633 | 12 788 | - | 17 585 | 33 | |
| | | | | | | | |
| 10 815 | 210 | 2 866 | 7 739 | - | 14 020 | 34 | |
| 11 276 | 1 186 | 2 053 | 8 018 | 20 | 13 691 | 35 | |
| 29 707 | 159 | 5 698 | 23 842 | 7 | 18 194 | 36 | |
| 24 985 | 178 | 4 857 | 19 941 | 10 | 10 139 | 37 | |
| 19 453 | 155 | 1 961 | 17 337 | - | 13 181 | 38 | |
| 24 819 | 19 | 2 924 | 21 876 | - | 21 051 | 39 | |
| 10 766 | 185 | 2 587 | 7 995 | - | 17 085 | 40 | |
| 46 738 | 16 | 2 180 | 44 515 | 27 | 21 983 | 41 | |
| 16 108 | 153 | 2 424 | 13 531 | - | 27 778 | 42 | |
| 13 374 | 49 | 3 121 | 10 204 | - | 22 713 | 43 | |
| | | | | | | 44 | |
| | | | | | | 45 | |
| 208 041 | 2 310 | 30 671 | 174 998 | 64 | 179 835 | 46 | |
| 17,2 | 34,8 | - 16,7 | 25,9 | 392,3 | 70,2 | 47 | |

7. Einfuhr Mecklenburg-Vorpommerns nach Warengruppen und Warenuntergruppen

| NR. D. SYSTE- MATIK | WARENGRUPPE WARENUNTERGRUPPE | OKTOBER 2007 | | JANUAR BIS OKTOBER 2007 | |
|---------------------------|-------------------------------------|--------------|---------|-------------------------|---------|
| | | DT=100KG | 1000EUR | DT=100KG | 1000EUR |
| 1-4 | ERNAEHRUNGSWIRTSCHAFT | | | | |
| 1 | LEBENDE TIERE | | | | |
| 101 | PFERDE | - | - | 4 | 5 |
| 102 | RINDER | 6 | 6 | 9 126 | 1 104 |
| 103 | SCHWEINE | 3 929 | 502 | 40 509 | 6 818 |
| 105 | SCHAFE | - | - | - | - |
| 107 | HAUSGEFLUEGEL | 25 | 99 | 1 247 | 1 492 |
| 109 | LEBENDE TIERE A.N.G. | 23 | 18 | 287 | 241 |
| | SUMME LEBENDE TIERE | 3 983 | 625 | 51 173 | 9 660 |
| 2 | NAHRUNGSMITTEL TIER URSPR | | | | |
| 201 | MILCH U -ERZ AUßER BUTTER KAES | 228 387 | 11 742 | 283 938 | 29 926 |
| 202 | BUTTER U AND MILCHFETTSTOFFE | 622 | 241 | 18 538 | 5 318 |
| 203 | KAESE | 864 | 434 | 90 707 | 25 662 |
| 204 | FLEISCH UND FLEISCHWAREN | 8 696 | 1 723 | 48 965 | 12 688 |
| 206 | FISCHE KREBSE -ZUBEREITUNGEN | 81 920 | 12 084 | 476 794 | 70 253 |
| 208 | TIERISCHE OELE UND FETTE | 24 | 6 | 2 807 | 181 |
| 209 | EIER EIWEIS EIGELB | 3 993 | 927 | 8 214 | 2 267 |
| 211 | FISCHMEHL FLEISCHMEHL UND DGL | - | - | - | - |
| 219 | NAHRUNGSM TIER URSPRUNGS A.N.G | 1 716 | 255 | 13 072 | 2 221 |
| | SUMME NAHRUNGSMITTEL TIER URSP | 326 222 | 27 412 | 943 034 | 148 516 |
| 3 | NAHRUNGSMITTEL PFL URSPR | | | | |
| 301 | WEIZEN | 221 041 | 4 928 | 689 437 | 14 401 |
| 302 | ROGGEN | 81 905 | 1 788 | 210 206 | 4 371 |
| 303 | GERSTE | 212 422 | 4 352 | 1 351 863 | 25 843 |
| 304 | HAFER | 63 077 | 1 181 | 110 079 | 1 963 |
| 305 | MAIS | 12 911 | 379 | 225 108 | 5 069 |
| 308 | SORGHUM HIRSE SONST GETREIDE | 17 014 | 380 | 45 870 | 989 |
| 309 | REIS UND REISERZEUGNISSE | 371 | 32 | 4 412 | 358 |
| 310 | GETREIDEERZEUGN AUßER REISERZ | 1 006 | 45 | 23 554 | 1 123 |
| 315 | BACKWAREN U AND GETREIDEZUBER | 5 752 | 827 | 43 709 | 5 931 |
| 316 | MALZ | 1 596 | 46 | 14 882 | 416 |
| 320 | SAAT-U PFLANZGUT AUßER OELSAAT | 10 | 4 | 1 716 | 211 |
| 325 | HUELSENFRUECHTE | 446 | 21 | 6 164 | 230 |
| 335 | GRUEN- UND RAUFUTTER | 10 | 1 | 62 | 6 |
| 340 | KARTOFFELN UND -ERZEUGNISSE | 4 688 | 313 | 140 295 | 6 213 |
| 345 | GEMUESE SONST KUECHENGEWAECHSE | 15 111 | 1 594 | 162 217 | 21 123 |
| 350 | FRISCHOBST AUßER SUEDFRUECHTEN | 12 678 | 1 623 | 68 211 | 7 933 |
| 355 | SUEDFRUECHTE | 4 874 | 502 | 27 308 | 2 612 |
| 360 | SCHALEN- UND TROCKENFRUECHTE | 1 748 | 562 | 12 854 | 3 535 |
| 370 | GEMUESEZUBEREIT U -KONSERVEN | 23 180 | 1 631 | 184 000 | 12 833 |
| 372 | OBSTZUBEREIT UND -KONSERVEN | 4 100 | 423 | 44 218 | 5 030 |
| 375 | OBST- UND GEMUESESAEFTE | 46 801 | 3 483 | 449 830 | 32 485 |
| 377 | KAKAO UND KAKAOERZEUGNISSE | 813 | 265 | 11 428 | 2 812 |
| 379 | GEWUERZE | 6 | 2 | 5 155 | 1 338 |
| 381 | ZUCKERRUEBEN ZUCKER ZUCKERERZ | 17 564 | 936 | 241 657 | 11 990 |
| 383 | OELFRUECHTE | 332 937 | 12 272 | 817 305 | 25 994 |
| 385 | PFLANZLICHE OELE U FETTE | 42 784 | 2 594 | 1 129 693 | 66 958 |
| 389 | OELKUCHEN | - | - | 5 024 | 64 |
| 393 | KLEIE UND SONST FUTTERMITTEL | 16 670 | 780 | 104 705 | 5 001 |
| 395 | NAHRUNGSM PFLANZL URSPR A.N.G. | 22 766 | 1 242 | 156 519 | 8 888 |
| 396 | LEB PFLANZEN ZIERGAERTN ERZ | 13 692 | 2 051 | 66 853 | 20 927 |
| | SUMME NAHRUNGSMITTEL PFL URSPR | 1 177 975 | 44 254 | 6 354 333 | 296 645 |
| 4 | GENUSSMITTEL | | | | |
| 401 | HOFFEN | - | - | 55 | 153 |
| 402 | KAFFEE | 3 670 | 750 | 4 270 | 854 |
| 403 | TEE UND MATE | 236 | 9 | 2 677 | 114 |
| 411 | ROHTABAK UND TABAKERZEUGNISSE | - | - | - | - |
| 421 | BIER | 1 518 | 44 | 97 713 | 3 792 |
| 423 | BRANNTWEIN | 8 412 | 575 | 25 788 | 1 933 |
| 425 | WEIN | 6 377 | 491 | 57 963 | 4 658 |
| | SUMME GENUSSMITTEL | 20 213 | 1 870 | 188 467 | 11 503 |
| | SUMME ERNAEHRUNGSWIRTSCHAFT | 1 528 393 | 74 162 | 7 537 008 | 466 324 |
| 5-8 | GEWERBLICHE WIRTSCHAFT | | | | |
| 5 | ROHSTOFFE | | | | |
| 502 | CHEMIEFASERN EINSCHL ABFAELLE | - | - | 99 | 9 |
| 503 | WOLLE U A TIERHAARE REISWOLLE | - | - | - | - |
| 504 | BAUMWOLLE REISBAUMWOLLE ABF | - | - | - | - |
| 505 | FLACHS HANF JUTE UND DGL | - | - | - | - |
| 506 | ABF V GESPINSTWAREN LUMPEN | 1 706 | 183 | 7 287 | 886 |
| 507 | FELLE ZU PELZWERK ROH | - | - | 0 | 50 |
| 508 | FELLE UND HAUTE ROH A.N.G. | - | - | 4 721 | 759 |
| 511 | RUNDHOLZ | 568 352 | 5 514 | 8 002 813 | 75 022 |
| 513 | ROHKAUTSCHUK | 224 | 43 | 2 435 | 648 |
| 516 | STEINKOEHLE UND -BRIKETTS | 1 150 735 | 6 808 | 7 739 104 | 43 194 |
| 517 | BRAUNKOEHLE UND -BRIKETTS | 4 070 | 31 | 17 862 | 135 |
| 518 | ERDOEL UND ERDGAS | 286 410 | 12 954 | 4 883 804 | 184 905 |
| 519 | EISENERZE | 42 350 | 78 | 131 082 | 425 |
| 520 | ABBRAENDE SCHLACKEN FE MN HALT | - | - | - | - |
| 522 | KUPFERERZE | - | - | - | - |
| 523 | BLEIERZE | - | - | - | - |
| 524 | ZINKERZE | - | - | - | - |
| 526 | NICKELERZE | - | - | - | - |
| 528 | ERZE UND METALLASCHEN A.N.G. | - | - | - | - |
| 529 | BAUXIT KRYOLITH | - | - | - | - |
| 530 | SPEISE- UND INDUSTRIESALZ | 3 999 | 51 | 39 467 | 509 |
| 532 | STEINE UND ERDEN A.N.G. | 1 057 933 | 1 779 | 8 303 504 | 10 906 |
| 534 | ROHSTOFFE F CHEM ERZEUGN A.N.G | 180 | 56 | 2 048 | 107 |

Noch: 7. Einfuhr Mecklenburg-Vorpommerns nach Warengruppen und Warenuntergruppen

| NR. D. SYSTE- MATIK | WARENGRUPPE WARENUNTERGRUPPE | OKTOBER 2007 | | JANUAR BIS OKTOBER 2007 | |
|------------------------|---------------------------------|--------------|---------|-------------------------|---------|
| | | DT=100KG | 1000EUR | DT=100KG | 1000EUR |
| 5 | R O H S T O F F E | | | | |
| 537 | EDELST SCHMUCKST PERLEN ROH | | | 1 | 4 |
| 590 | ROHSTOFFE AUCH ABFAELLE A.N.G. | 205 956 | 2 236 | 1 730 353 | 17 342 |
| | SUMME ROHSTOFFE | 3 321 915 | 29 733 | 30 864 579 | 334 901 |
| 6 | H A L B W A R E N | | | | |
| 602 | SEIDENGARNE KUENSTL U SYNTH | | | 304 | 238 |
| 603 | GARNE AUS CHEMIEFASERN | 14 | 8 | 98 | 77 |
| 604 | GARNE AUS WOLLE U AND TIERHAAR | 4 | 5 | 4 | 5 |
| 605 | GARNE AUS BAUMWOLLE | 0 | 4 | | 25 |
| 606 | GARNE A FLACHS HANF JUTE U DGL | | | | |
| 607 | SCHNITTHOLZ | 24 571 | 1 193 | 344 113 | 17 289 |
| 608 | HALBSTOFF A ZELLULOSEH FASERST | 11 749 | 568 | 82 275 | 3 927 |
| 609 | KAUTSCHUK BEARBEITET | 2 617 | 269 | 19 313 | 1 973 |
| 611 | ZEMENT | 2 253 | 33 | 10 829 | 159 |
| 612 | MINERALISCHE BAUSTOFFE A.N.G. | 20 628 | 974 | 334 916 | 11 140 |
| 641 | ROHEISEN | 17 559 | 469 | 429 870 | 11 804 |
| 642 | ABFALL SCHROTT A EISEN O STAHL | 31 242 | 669 | 539 032 | 10 154 |
| 643 | FERROLEGIERUNGEN | | | 52 543 | 3 071 |
| 644 | ROHF HALBZEUG A EISEN O STAHL | 590 | 41 | 31 795 | 1 184 |
| 645 | ALUMINIUM ROH AUCH LEGIERUNGEN | 2 529 | 483 | 90 047 | 18 892 |
| 646 | KUPFER ROH AUCH LEGIERUNGEN | 6 354 | 3 967 | 17 238 | 11 703 |
| 647 | NICKEL ROH AUCH LEGIERUNGEN | 6 | 33 | 66 | 222 |
| 648 | BLEI ROH AUCH LEGIERUNGEN | | | 10 | 4 |
| 649 | ZINN ROH AUCH LEGIERUNGEN | | | 51 | 62 |
| 650 | ZINK ROH AUCH LEGIERUNGEN | 997 | 257 | 9 463 | 2 972 |
| 656 | RADIOAKT ELEMENTE U ISOTOPE | | | 0 | 12 |
| 659 | UNEDLE METALLE A.N.G. | | | 353 | 1 200 |
| 661 | FETTSÄUREN PARAFFIN VASELIN | 3 010 | 363 | 45 061 | 4 969 |
| 665 | KOKS SCHWELKOKS A STEIN/BRAUNK | | | 16 069 | 306 |
| 667 | RUECKST D ERDOEL U TEERDESTILL | | | 789 | 19 |
| 669 | MINERALOELERZEUGNISSE | 540 092 | 29 143 | 5 350 110 | 245 822 |
| 671 | TEER U TEERDESTILL ERZEUGNISSE | | | 6 | 1 |
| 673 | DUENGEMITTEL | 313 670 | 6 494 | 2 497 180 | 45 819 |
| 679 | CHEMISCHE HALBWAREN A.N.G. | 332 981 | 7 129 | 2 878 391 | 64 979 |
| 683 | GOLD FUER GEWERBLICHE ZWECKE | | | | |
| 690 | HALBWAREN A.N.G. | 898 | 6 389 | 17 320 | 52 583 |
| | SUMME HALBWAREN | 1 311 763 | 58 491 | 12 767 252 | 510 614 |
| 7 | V O R E R Z E U G N I S S E | | | | |
| 701 | GEWEBE A SEIDE KUEN SYNTH FAD | 17 | 57 | 545 | 255 |
| 702 | GEWEBE A ZELLWOLLE SYNTH FASER | 363 | 178 | 3 542 | 2 547 |
| 703 | GEWEBE A WOLLE U AND TIERHAAR | | | | |
| 704 | GEWEBE AUS BAUMWOLLE | 8 | 10 | 286 | 119 |
| 705 | GEWEBE AUS FLACHS HANF JUTE | 135 | 38 | 968 | 295 |
| 706 | LEDER | 12 | 44 | 1 227 | 1 547 |
| 707 | PELZFELLE GEGERBT O ZUGERICHT | | | 0 | 2 |
| 708 | PAPIER UND PAPPE | 215 211 | 10 952 | 3 037 176 | 152 823 |
| 709 | FURNIERE SPERRHOLZ U DGL | 13 025 | 809 | 122 229 | 7 501 |
| 711 | GLAS | 2 182 | 170 | 20 731 | 1 664 |
| 732 | KUNSTSTOFFE | 25 658 | 3 539 | 647 664 | 67 283 |
| 734 | FARBEN LACKE UND KITTE | 4 472 | 687 | 51 501 | 10 398 |
| 736 | DEXTRINE GELATINE UND LEIME | 821 | 161 | 46 443 | 3 362 |
| 738 | SPRENGSTOFFE SCHIESBED ZUENDW | 566 | 1 218 | 3 523 | 12 886 |
| 740 | PHARMAZEUTISCHE GRUNDSTOFFE | 2 138 | 2 888 | 6 098 | 5 698 |
| 749 | CHEMISCHE VORERZEUGNISSE A.N.G | 66 203 | 5 372 | 831 773 | 49 334 |
| 751 | ROHRE AUS EISEN UND STAHL | 3 521 | 1 292 | 56 803 | 9 898 |
| 753 | STAEBE PROFILE A EISEN O STAHL | 16 989 | 1 468 | 242 342 | 17 644 |
| 755 | BLECH AUS EISEN ODER STAHL | 148 392 | 9 172 | 1 682 291 | 110 436 |
| 757 | DRAHT AUS EISEN ODER STAHL | 2 943 | 390 | 40 941 | 4 332 |
| 759 | EISENBAHNOBERBAUMATERIAL | 21 | 16 | 30 569 | 1 915 |
| 771 | HALBZEUGE AUS KUPFER U -LEGIER | 483 | 282 | 5 080 | 3 016 |
| 772 | HALBZEUGE AUS ALUMINIUM | 12 295 | 3 656 | 136 034 | 39 899 |
| 779 | HALBZEUGE A UNEDLEN MET A.N.G | 297 | 115 | 872 | 697 |
| 781 | HALBZEUGE AUS EDELMETALLEN | 0 | 4 | 1 | 56 |
| 790 | VORERZEUGNISSE A.N.G | 0 | 1 | 1 | 3 |
| | SUMME VORERZEUGNISSE | 515 751 | 42 519 | 6 968 638 | 503 692 |
| 8 | E N D E R Z E U G N I S S E | | | | |
| 801 | BEKL A GESTR A SEIDE CHEMIEFAS | 590 | 801 | 3 339 | 4 700 |
| 802 | BEKL A GESTR A WOLLE AND TIERH | 0 | 1 | 3 | 30 |
| 803 | BEKL A GESTR AUS BAUMWOLLE | 725 | 1 083 | 5 886 | 8 080 |
| 804 | BEKL A SEIDE CHEMIEFASERN | 332 | 474 | 2 211 | 3 593 |
| 805 | BEKL A WOLLE U AND TIERHAAREN | 5 | 6 | 185 | 243 |
| 806 | BEKL A BAUMW AUßER GESTR/GEW | 350 | 385 | 4 440 | 6 685 |
| 807 | BEKLEIDUNG A FLACHS HANF U DGL | 50 | 71 | 213 | 413 |
| 808 | KOPFBEDECKUNGEN | 205 | 136 | 280 | 249 |
| 809 | TEXTILERZEUGNISSE A.N.G. | 9 916 | 4 103 | 62 559 | 26 375 |
| 810 | PELZWAREN | | | 1 | 3 |
| 811 | SCHUHE | 1 023 | 988 | 18 288 | 16 388 |
| 812 | LEDERW -BEKLEIDUNG AUßER SCHUH | 297 | 267 | 3 923 | 2 326 |
| 813 | PAPIERWAREN | 11 495 | 1 561 | 113 766 | 15 756 |
| 814 | DRUCKERZEUGNISSE | 3 494 | 912 | 14 091 | 7 335 |
| 815 | HOLZWAREN (OHNE MOEBEL) | 25 627 | 2 832 | 276 133 | 26 069 |
| 816 | KAUTSCHUKWAREN | 2 896 | 1 155 | 24 548 | 9 596 |
| 817 | WAREN AUS STEIN | 398 | 57 | 14 148 | 1 018 |
| 818 | KERAM ERZEUGN AUßER BAUKERAMIK | 2 882 | 435 | 23 701 | 3 239 |
| 819 | GLASWAREN | 6 891 | 629 | 94 569 | 7 880 |
| 820 | WERKZ SCHNEIDW AUS UNEDL MET | 160 | 241 | 7 754 | 3 592 |
| 823 | WAREN A KUPFER U KUPFERLEGIER | 3 | 11 | 63 | 128 |
| 829 | EISEN- BLECH- METALLWAR A N G | 23 822 | 9 784 | 369 131 | 138 122 |
| 831 | WAREN AUS WACHS ODER FETTEN | 1 147 | 298 | 4 685 | 1 622 |
| 832 | WAREN AUS KUNSTSTOFFEN | 19 483 | 4 792 | 335 232 | 89 625 |
| 833 | FOTOCHEMISCHE ERZEUGNISSE | | | 53 | 229 |
| 834 | PHARMAZEUTISCHE ERZEUGNISSE | 1 389 | 219 | 10 168 | 3 173 |
| 835 | DUFTSTOFFE KOERPERPFLEGEMITTEL | 442 | 246 | 2 772 | 1 865 |

Noch: 7. Einfuhr Mecklenburg-Vorpommerns nach Warengruppen und Warenuntergruppen

| NR. D. SYSTE- MATIK | WARENGRUPPE WARENUNTERGRUPPE | OKTOBER 2007 | | JANUAR BIS OKTOBER 2007 | |
|---------------------------|-------------------------------------|--------------|---------|-------------------------|-----------|
| | | DT=100KG | 1000EUR | DT=100KG | 1000EUR |
| 8 | E N D E R Z E U G N I S S E | | | | |
| 839 | CHEMISCH ENDERZEUGNISSE A N G | 48 023 | 5 380 | 190 188 | 45 007 |
| 841 | KRAFTMASCH O MOT F LUFT/STR-FZ | 4 775 | 4 680 | 136 210 | 83 249 |
| 842 | PUMPEN UND KOMPRESSOREN | 433 | 1 058 | 4 331 | 6 343 |
| 843 | ARMATUREN | 263 | 534 | 2 553 | 3 970 |
| 844 | LAGER GETR ZAHNR ANTRIEBSELEM | 4 173 | 1 756 | 41 286 | 16 673 |
| 845 | HEBEZEUGE UND FOERDERMITTEL | 708 | 805 | 12 263 | 10 924 |
| 846 | LANDWIRTSCHAFTLICHE MASCHINEN | 431 | 452 | 11 605 | 7 961 |
| 847 | MASCH F TEXTIL- U LEDERGERWERBE | 3 | 2 | 405 | 391 |
| 848 | MASCH F ERNAEHR-GEW TABAKVERAR | 40 | 56 | 6 091 | 4 947 |
| 849 | BERGWERKS- BAU- BAUSTOFFMASCH | 2 468 | 1 159 | 32 617 | 12 988 |
| 850 | GUSS- UND WALZWERKSTECHNIK | 5 | 22 | 97 | 147 |
| 851 | MASCH F KAUTSCH KUNSTST VERARB | 221 | 46 | 1 091 | 520 |
| 852 | WERKZEUGMASCHINEN | 666 | 798 | 9 985 | 10 566 |
| 853 | BÜROMASCH U AUTOM DV-MASCH | 100 | 242 | 3 119 | 6 713 |
| 854 | MASCH F PAPIER- U DRUCKGERWERBE | 394 | 550 | 3 295 | 4 434 |
| 859 | MASCHINEN A N G | 2 407 | 4 072 | 36 205 | 38 501 |
| 860 | SPORTGERAETE | 7 | 22 | 1 441 | 876 |
| 861 | GERAETE Z ELEKTR-ERZ U -VERT | 1 614 | 3 671 | 36 572 | 45 788 |
| 862 | ELEKTRISCHE LAMPEN U LEUCHTEN | 2 253 | 723 | 7 563 | 3 178 |
| 863 | NACHRICHTENTECHN GER U EINRICH | 208 | 3 135 | 2 551 | 62 459 |
| 864 | RUNDF- FERNS- PHONO- VIDEOGER | 377 | 1 292 | 4 046 | 9 274 |
| 865 | ELEKTRONISCHE BAUELEMENTE | 181 | 2 098 | 2 035 | 37 808 |
| 869 | ELEKTROTECHN ERZEUGNISSE A N G | 1 221 | 555 | 17 774 | 8 391 |
| 871 | MED GERAETE U ORTHOP VORRICHTU | 149 | 443 | 1 037 | 8 871 |
| 872 | MESS- STEUER- REGELTECHN ERZEU | 571 | 1 124 | 4 796 | 14 467 |
| 873 | OPTISCHE UND FOTOGRAF GERAETE | 83 | 302 | 1 406 | 2 646 |
| 874 | UHREN | 214 | 386 | 774 | 778 |
| 875 | MOEBEL | 71 089 | 13 289 | 409 175 | 74 919 |
| 876 | MUSIKINSTRUMENTE | 245 | 109 | 849 | 435 |
| 877 | SPIELWAREN | 1 004 | 460 | 6 108 | 2 499 |
| 878 | SCHMUCK- GOLD- SILBERSCHMIEDEW | 14 | 3 886 | 15 | 3 939 |
| 881 | SCHIENENFAHRZEUGE | 4 626 | 367 | 35 003 | 6 237 |
| 882 | WASSERFAHRZEUGE | 27 | 61 | 1 099 | 1 630 |
| 883 | LUFTFAHRZEUGE | 1 | 19 | 225 | 928 |
| 884 | MOTORE TEILE ZUBEH F KFZ U DGL | 2 419 | 1 597 | 49 004 | 24 234 |
| 885 | PKW UND WOHNMOBILE | 4 065 | 3 609 | 32 931 | 29 965 |
| 886 | BUSSE | - | - | - | - |
| 887 | LKW UND SPEZIALFAHRZEUGE | 860 | 564 | 11 785 | 8 694 |
| 888 | FAHRRADER | 30 | 24 | 516 | 349 |
| 889 | FAHRZEUGE A N G | 1 152 | 277 | 26 113 | 4 244 |
| 891 | VOLLSTAENDIGE FABRIKATIONSANLA | - | - | 1 560 | 14 426 |
| 896 | ENDERZEUGNISSE A N G | 5 961 | 2 927 | 30 555 | 12 196 |
| | SUMME ENDERZEUGNISSE | 277 103 | 94 041 | 2 568 413 | 1 010 898 |
| | SUMME FERTIGWAREN | 792 854 | 136 560 | 9 537 051 | 1 514 590 |
| | SUMME GEWERBLICHE WIRTSCHAFT | 5 426 531 | 224 784 | 53 168 882 | 2 360 105 |
| 9 | A U ß E R D E M | | | | |
| 901 | RUECKWAREN | - | - | - | - |
| 902 | ERSATZLIEFERUNGEN | - | - | - | - |
| 904 | A.N. AUFGLIEDB. WARENVERKEHRE | 612 468 | 27 320 | 4 881 017 | 254 399 |
| | SUMME AUßERDEM | 612 468 | 27 320 | 4 881 017 | 254 399 |
| | S U M M E I N S G E S A M T | 7 567 392 | 326 266 | 65 586 907 | 3 080 828 |

8. Einfuhr Mecklenburg-Vorpommerns nach Erdteilen,
 Ursprungsländern und Ländergruppen

| ERDTEIL URSPRUNGSLAND LAENDERGRUPPE | OKTOBER 2007 | | JANUAR BIS OKTOBER 2007 | |
|---|------------------|----------------|-------------------------|------------------|
| | DT=100KG | 1000EUR | DT=100KG | 1000EUR |
| E U R O P A | | | | |
| FRANKREICH | 149 199 | 11 829 | 1 620 938 | 150 274 |
| NIEDERLANDE | 551 821 | 29 636 | 3 940 562 | 293 306 |
| ITALIEN | 74 598 | 7 647 | 722 494 | 76 690 |
| VEREINIGTES KOENIGREICH | 404 590 | 25 407 | 4 060 029 | 161 048 |
| IRLAND | 12 698 | 2 333 | 40 679 | 12 099 |
| DAENEMARK | 604 674 | 34 094 | 3 946 339 | 305 262 |
| GRIECHENLAND | 661 | 112 | 12 374 | 1 035 |
| PORTUGAL | 1 002 | 387 | 17 342 | 2 989 |
| SPANIEN | 31 103 | 3 371 | 487 131 | 56 862 |
| SCHWEDEN | 692 290 | 12 596 | 8 745 141 | 143 166 |
| FINNLAND | 318 810 | 16 938 | 3 942 177 | 235 484 |
| ÖSTERREICH | 248 354 | 14 604 | 1 780 072 | 141 040 |
| BELGIEN | 88 317 | 9 349 | 626 378 | 87 985 |
| LUXEMBURG | 3 273 | 380 | 40 780 | 3 624 |
| ISLAND | 721 | 166 | 4 130 | 1 184 |
| NORWEGEN | 224 900 | 8 061 | 4 274 159 | 74 630 |
| LIECHTENSTEIN | 9 | 5 | 47 | 98 |
| SCHWEIZ | 6 778 | 4 770 | 76 655 | 45 320 |
| FAEROEER | — | — | — | — |
| ANDORRA | — | — | — | — |
| GIBRALTAR | — | — | — | — |
| VATIKANSTADT | — | — | — | — |
| MALTA | — | — | 14 | 12 |
| SAN MARINO | — | — | 2 | 3 |
| TUERKEI | 10 639 | 1 349 | 44 774 | 7 827 |
| ESTLAND | 798 760 | 1 236 | 3 632 649 | 16 084 |
| LETTLAND | 81 229 | 1 961 | 364 327 | 10 068 |
| LITAUEN | 81 865 | 2 997 | 1 261 114 | 38 331 |
| POLEN | 892 552 | 35 932 | 4 453 657 | 224 159 |
| TSCHECHISCHE REPUBLIK | 41 419 | 5 399 | 494 588 | 61 517 |
| SLOWAKEI | 4 352 | 775 | 65 170 | 7 506 |
| UNGARN | 16 737 | 1 608 | 83 026 | 9 036 |
| ZYPERN | — | — | 275 | 129 |
| RUMAENIEN | 627 | 693 | 12 765 | 4 740 |
| BULGARIEN | 1 417 | 95 | 15 436 | 1 274 |
| ALBANIEN | — | — | 2 650 | 289 |
| UKRAINE | 3 582 | 460 | 159 773 | 12 264 |
| BELARUS | 1 943 | 98 | 262 715 | 11 741 |
| MOLDAU, REPUBLIK | — | — | 1 066 | 115 |
| RUSSLAND | 2 046 566 | 43 287 | 17 497 306 | 394 885 |
| SLOWENIEN | 408 | 152 | 5 915 | 1 387 |
| KROATIEN | 395 | 115 | 10 273 | 2 164 |
| BOSNIEN-HERZEGOWINA | 45 | 28 | 915 | 157 |
| KOSOVO | — | — | — | — |
| EHEM. JUG. REP. MAZEDONIEN | — | — | 20 105 | 1 403 |
| MONTENEGRO | — | — | 0 | 2 |
| SERBIEN | 1 109 | 104 | 5 470 | 603 |
| SUMME EUROPA | 7 397 445 | 277 971 | 62 731 409 | 2 597 792 |
| A F R I K A | | | | |
| CEUTA | — | — | — | — |
| MELILLA | — | — | — | — |
| MAROKKO | 2 | 3 | 899 | 113 |
| ALGERIEN | — | — | 164 | 2 |
| TUNESIEN | 76 | 22 | 2 100 | 201 |
| LIBYEN | — | — | — | — |
| AEGYPTEN | 16 | 7 | 60 492 | 1 523 |
| SUDAN | — | — | — | — |
| MAURETANIEN | — | — | — | — |
| MALI | — | — | — | — |
| BURKINA FASO | — | — | — | — |
| NIGER | — | — | — | — |
| TSCHAD | — | — | — | — |
| KAP VERDE | — | — | — | — |
| SENEGAL | — | — | 12 | 6 |
| GAMBIA | — | — | — | — |
| GUINEA-BISSAU | — | — | — | — |
| GUINEA | — | — | — | — |
| SIERRA LEONE | — | — | — | — |
| LIBERIA | — | — | — | — |
| ELFENBEINKÜSTE | — | — | 36 | 2 |
| GHANA | — | — | — | — |
| TOGO | — | — | — | — |
| BENIN | — | — | — | — |
| NIGERIA | 804 | 17 | 804 | 17 |
| KAMERUN | — | — | 159 | 14 |
| ZENTRALAFRIKANISCHE REPUBLIK | — | — | — | — |
| ÄQUATORIALGUINEA | — | — | — | — |
| SÃO TOME UND PRINZIPE | — | — | — | — |
| GABUN | — | — | — | — |
| REPUBLIK KONGO | — | — | — | — |
| DEMOKRATISCHE REPUBLIK KONGO | — | — | — | — |
| RUANDA | — | — | — | — |
| BURUNDI | — | — | — | — |
| ST. HELENA UND ZUGEH. GEBIETE | — | — | — | — |
| ANGOLA | — | — | — | — |
| ÄTHIOPIEN | — | — | — | — |
| ERITREA | — | — | — | — |
| DSCHIBUTI | — | — | — | — |
| SOMALIA | — | — | — | — |
| KENIA | — | — | 809 | 92 |
| UGANDA | — | — | — | — |
| TANSANIA | — | — | — | — |
| SEYCHELLEN UND ZUGEH. GEBIETE | — | — | 2 | 1 |
| BRIT. GEB. IM INDISCHEN OZEAN | — | — | — | — |
| MOSAMBIK | — | — | — | — |
| MADAGASKAR | — | — | 19 | 6 |
| MAURITIUS | 0 | 1 | 2 524 | 187 |
| KOMOREN | — | — | — | — |

Noch: 8. Einfuhr Mecklenburg-Vorpommerns nach Erdteilen,
 Ursprungsländern und Ländergruppen

| ERDTEIL URSPRUNGSLAND LAENDERGRUPPE | OKTOBER 2007 | | JANUAR BIS OKTOBER 2007 | |
|---|---------------|--------------|-------------------------|---------------|
| | DT=100KG | 1000EUR | DT=100KG | 1000EUR |
| A F R I K A | | | | |
| MAYOTTE | — | — | — | — |
| SAMBIA | — | — | — | — |
| SIMBABWE | — | — | — | — |
| MALAWI | — | — | — | — |
| SUEDAFRIKA | 1 253 | 98 | 8 131 | 572 |
| NAMIBIA | — | — | 472 | 144 |
| BOTSUANA | — | — | — | — |
| SWASILAND | — | — | — | — |
| LESOTHO | — | — | — | — |
| SUMME AFRIKA | 2 152 | 147 | 76 622 | 2 881 |
| A M E R I K A | | | | |
| VEREINIGTE STAATEN | 7 992 | 5 827 | 139 104 | 39 299 |
| KANADA | 3 197 | 307 | 44 150 | 8 769 |
| GROENLAND | — | — | — | — |
| ST. PIERRE UND MIQUELON | — | — | — | — |
| MEXIKO | 11 | 22 | 77 | 141 |
| BERMUDA | — | — | — | — |
| GUATEMALA | — | — | 5 | 2 |
| BELIZE | — | — | — | — |
| HONDURAS | 3 665 | 748 | 3 665 | 748 |
| EL SALVADOR | — | — | — | — |
| NICARAGUA | — | — | — | — |
| COSTA RICA | 1 323 | 55 | 11 965 | 610 |
| PANAMA | — | — | — | — |
| ANGUILLA | — | — | — | — |
| KUBA | 499 | 24 | 3 504 | 177 |
| ST. CHRISTOPH U. ST. KITTS-NEVIS | — | — | — | — |
| HAITI | — | — | — | — |
| BAHAMAS | — | — | — | — |
| TURKS- UND CAICOSINSELN | — | — | — | — |
| DOMINIKANISCHE REPUBLIK | — | — | — | — |
| AMERIKAN. JUNGFERNINSELN | — | — | — | — |
| ANTIGUA UND BARBUDA | — | — | — | — |
| DOMINICA | — | — | — | — |
| KAIMANINSELN | — | — | — | — |
| JAMAICA | — | — | 2 | 1 |
| ST. LUCIA | — | — | — | — |
| ST. VINCENT | — | — | — | — |
| BRITISCHE JUNGFERNINSELN | — | — | — | — |
| BARBADOS | — | — | 457 | 23 |
| MONSERRAT | — | — | — | — |
| TRINIDAD UND TOBAGO | — | — | — | — |
| GRENADA | — | — | — | — |
| ARUBA | — | — | — | — |
| NIEDERLAENDISCHE ANTILLEN | — | — | — | — |
| KOLUMBIEN | 180 | 74 | 495 373 | 3 061 |
| VENEZUELA | — | — | 1 273 | 373 |
| GUYANA | — | — | — | — |
| SURINAME | — | — | — | — |
| ECUADOR | — | — | 1 369 | 235 |
| PERU | 1 | 3 | 583 | 114 |
| BRASILIEN | 15 492 | 1 934 | 172 447 | 20 442 |
| CHILE | 480 | 18 | 8 917 | 722 |
| BOLIVIEN | — | — | — | — |
| PARAGUAY | — | — | 8 605 | 356 |
| URUGUAY | 195 | 2 | 330 | 179 |
| ARGENTINIEN | 6 806 | 241 | 67 594 | 3 489 |
| FALKLANDINSELN | — | — | — | — |
| SUMME AMERIKA | 39 840 | 9 256 | 959 418 | 78 740 |
| A S I E N | | | | |
| LIBANON | — | — | — | — |
| SYRIEN | 205 | 26 | 205 | 26 |
| IRAK | — | — | — | — |
| IRAN | 17 | 16 | 324 155 | 12 401 |
| ISRAEL | 2 219 | 2 317 | 32 608 | 22 815 |
| BESETZTE PALÄSTINENSISCHE GEB. | — | — | — | — |
| TIMOR-LESTE | — | — | — | — |
| JORDANIEN | — | — | 0 | 1 |
| SAUDI-ARABIEN | 2 012 | 238 | 9 584 | 1 132 |
| KUWAIT | — | — | 0 | 4 |
| BAHRAIN | — | — | 5 961 | 1 345 |
| KATAR | 0 | 1 | 7 | 14 |
| VEREINIGTE ARABISCHE EMIRATE | 840 | 573 | 3 110 | 2 771 |
| OMAN | — | — | — | — |
| JEMEN | — | — | — | — |
| GEORGIEN | — | — | — | — |
| ARMENIEN | — | — | — | — |
| ASERBAIDSCHAN | — | — | — | — |
| KASACHSTAN | — | — | 328 489 | 13 826 |
| TURKMENISTAN | — | — | — | — |
| USBEKISTAN | — | — | — | — |
| AFGHANISTAN | — | — | — | — |
| TADSCHIKISTAN | — | — | 78 512 | 16 598 |
| PAKISTAN | 557 | 230 | 5 312 | 2 391 |
| KIRGISISTAN | — | — | 0 | 1 |
| INDIEN | 13 938 | 2 617 | 50 584 | 10 095 |
| BANGLADESH | 318 | 209 | 3 459 | 2 640 |
| MALEDIVEN | — | — | — | — |
| SRI LANKA | 118 | 55 | 426 | 154 |
| NEPAL | — | — | — | — |
| BHUTAN | — | — | — | — |
| MYANMAR | — | — | 8 | 17 |
| THAILAND | 625 | 472 | 8 123 | 4 122 |
| LAOS | — | — | — | — |
| VIETNAM | 13 897 | 2 841 | 54 040 | 11 866 |

Noch: 8. Einfuhr Mecklenburg-Vorpommerns nach Erdteilen,
Ursprungsländern und Ländergruppen

| ERDTEIL URSPRUNGSLAND LAENDERGRUPPE | OKTOBER 2007 | | JANUAR BIS OKTOBER 2007 | |
|--|------------------|----------------|-------------------------|------------------|
| | DT=100KG | 1000EUR | DT=100KG | 1000EUR |
| A S I E N | | | | |
| KAMBODSCHA | — | — | 30 | 50 |
| INDONESIEN | 5 872 | 1 194 | 29 698 | 6 046 |
| MALAYSIA | 179 | 622 | 55 730 | 27 446 |
| BRUNEI | — | — | — | — |
| SINGAPUR | 5 | 30 | 15 298 | 994 |
| PHILIPPINEN | 1 013 | 192 | 20 897 | 2 884 |
| MONGOLEI | — | — | 0 | 1 |
| CHINA | 75 673 | 19 873 | 632 361 | 167 969 |
| NORDKOREA | — | — | 1 | 1 |
| SUEDKOREA | 899 | 540 | 76 605 | 34 626 |
| JAPAN | 6 339 | 5 481 | 50 459 | 42 443 |
| TAIWAN | 365 | 728 | 8 400 | 8 358 |
| HONGKONG | 178 | 145 | 3 847 | 4 239 |
| MACAU | — | — | 0 | 2 |
| SUMME ASIEN | 125 266 | 38 398 | 1 797 909 | 397 278 |
| A U S T R A L I E N - O Z E A N I E N | | | | |
| AUSTRALIEN | 954 | 65 | 7 692 | 699 |
| PAPUA-NEUGUINEA | — | — | 207 | 63 |
| NAURU | — | — | — | — |
| NEUSEELAND | 1 733 | 428 | 13 649 | 3 376 |
| SALOMONEN | — | — | — | — |
| TUVALU | — | — | — | — |
| NEUKALEDONIEN U.ZUEGH. GEBIETE | — | — | — | — |
| WALLIS UND FUTUNA | — | — | — | — |
| KIRIBATI | — | — | — | — |
| PITCAIRNINSELN | — | — | — | — |
| FIDSCHI | — | — | — | — |
| VANUATU | — | — | — | — |
| TONGA | — | — | — | — |
| WESTSAMOA | — | — | — | — |
| NÖRDLICHE MARIANEN | — | — | — | — |
| FRANZOESISCH-POLYNESIEN | — | — | — | — |
| FOEDER. STAATEN VON MIKRONESIEN | — | — | — | — |
| MARSHALL-INSELN | — | — | — | — |
| PALAU | — | — | — | — |
| AMERIKANISCH-SAMOA | — | — | — | — |
| GUAM | — | — | — | — |
| AMERIK. ÜBERSEEINSELN, KLEIN. | — | — | — | — |
| KOKOSINSELN (KEELINGINSELN) | — | — | — | — |
| WEIHNACHTSINSEL | — | — | — | — |
| HEARD- UND DIE MCDONALDINSELN | — | — | — | — |
| NORFOLKINSELN | — | — | — | — |
| COOKINSELN | — | — | — | — |
| NIUE | — | — | — | — |
| TOKELAU | — | — | — | — |
| ANTARKTIS | — | — | — | — |
| BOUVETINSEL | — | — | — | — |
| SÜDGEORG. U. SÜDL. SANDWICHINSELN | — | — | — | — |
| FRANZÖSISCHE SÜDGEBIETE | — | — | — | — |
| SUMME AUSTRALIEN-OZEANIEN | 2 687 | 493 | 21 548 | 4 138 |
| V E R S C H I E D E N E S | | | | |
| SCHIFFS- U. LUFTFAHRZEUGBEDARF | — | — | — | — |
| NICHT ERMITT. LDR. U. GEBIETE | — | — | — | — |
| NICHT NACHGEWIESENE GEBIETE | — | — | — | — |
| SUMME VERSCHIEDENES | — | — | — | — |
| S U M M E I N S G E S A M T | 7 567 392 | 326 266 | 65 586 907 | 3 080 828 |
| I N D U S T R I A L . W E S T L . L A E N D E R | | | | |
| DAVON | | | | |
| EU-LAENDER | 5 100 759 | 219 529 | 40 371 371 | 2 045 108 |
| EFTA-LAENDER | 232 408 | 13 002 | 4 354 991 | 121 231 |
| USA UND KANADA | 11 189 | 6 134 | 183 254 | 48 068 |
| UEBRIGE LAENDER | 22 468 | 7 668 | 161 468 | 59 248 |
| SUMME INDUSTRIAL. WESTL. LAENDER | 5 366 824 | 246 334 | 45 071 084 | 2 273 655 |
| V O R M A L S S T A A T S H A N D E L S L A E N D E R | | | | |
| IN | | | | |
| ANDERE EUROPÄISCHE LAENDER | 2 052 091 | 43 845 | 17 923 509 | 419 294 |
| SUMME VORMALS STAATSHANDELSLAENDER | 2 052 091 | 43 845 | 17 923 509 | 419 294 |
| E N T W I C K L U N G S L A E N D E R | | | | |
| DAVON IN | | | | |
| AFRIKA | 899 | 49 | 68 492 | 2 310 |
| AMERIKA | 28 651 | 3 121 | 776 164 | 30 672 |
| ASIEN | 29 357 | 10 204 | 1 061 048 | 174 998 |
| OZEANIEN | — | — | 207 | 63 |
| SUMME ENTWICKLUNGSLAENDER | 58 907 | 13 374 | 1 905 912 | 208 042 |
| S T A A T S H A N D E L S L A E N D E R | | | | |
| IN | | | | |
| ASIEN | 89 570 | 22 713 | 686 402 | 179 836 |
| SUMME STAATSHANDELSLAENDER | 89 570 | 22 713 | 686 402 | 179 836 |

Länderverzeichnis für die Außenhandelsstatistik der Bundesrepublik Deutschland

| | | | | | | | | |
|-----|---|---------|-----|--------------------------------|--------|-----|--|---------|
| 001 | Frankreich | Frankr | 322 | Demokratische Republik Kongo | DR Kon | 625 | Besetzte palästinensische Gebiete | Bpal G |
| 003 | Niederlande | Niedl | 324 | Ruanda | Ruanda | 626 | Timor-Leste | TimLes |
| 004 | Deutschland | Deut | 328 | Burundi | Burund | 628 | Jordanien | Jordan |
| 005 | Italien | Ital | 329 | St. Helena u. zugehör. Geb. | St Hel | 632 | Saudi-Arabien | Saudia |
| 006 | Vereinigtes Königreich | G Brit | 330 | Angola | Angola | 636 | Kuwait | Kuwait |
| 007 | Irland | Irland | 334 | Äthiopien | Aethio | 640 | Bahrain | Bahrai |
| 008 | Dänemark | Daenm | 336 | Eritrea | Eritre | 644 | Katar | Katar |
| 009 | Griechenland | Griech | 338 | Dschibuti | Dsbuti | 647 | Vereinigte Arabische Emirate | A Emir |
| 010 | Portugal | Portug | 342 | Somalia | Somali | 649 | Oman | Oman |
| 011 | Spanien | Span | 346 | Kenia | Kenia | 653 | Jemen | Jemen |
| 017 | Belgien | Belgi | 350 | Uganda | Uganda | | | |
| 018 | Luxemburg | Luxemb | 352 | Tansania | Tansan | | | |
| 021 | Ceuta | Ceuta | 355 | Seschellen u. zugehör. Geb. | Sesch | | | |
| 023 | Melilla | Melill | 357 | Brit. Gebiet im Ind. Ozean | Ind Oz | 660 | Afghanistan | Afghan |
| 024 | Island | Island | 366 | Mosambik | Mosamb | 662 | Pakistan | Pakist |
| 028 | Norwegen | Norweg | 370 | Madagaskar | Madag | 664 | Indien | Indien |
| 030 | Schweden | Schwed | 373 | Mauritius | Maurit | 666 | Bangladesch | Bangla |
| 032 | Finnland | Finnl | 375 | Komoren | Komor | 667 | Malediven | Maldiv |
| 037 | Liechtenstein | Liecht | 377 | Mayotte | Mayott | 669 | Sri Lanka | SriLan |
| 038 | Österreich | Oester | 378 | Sambia | Sambia | 672 | Nepal | Nepal |
| 039 | Schweiz | Schwz | 382 | Simbabwe | Simbab | 675 | Bhutan | Bhutan |
| 041 | Färöer | Faroer | 386 | Malawi | Malawi | 676 | Myanmar | Myan |
| 043 | Andorra | Andorr | 388 | Südafrika | S Afr | 680 | Thailand | Thail |
| 044 | Gibraltar | Gibral | 389 | Namibia | Namib | 684 | Laos | Laos |
| 045 | Vatikanstadt | Vatik | 391 | Botsuana | Botsu | 690 | Vietnam | Vietn |
| 046 | Malta | Malta | 393 | Swasiland | Swasi | 696 | Kambodscha (Kamputschea) | Kambod |
| 047 | San Marino | Marino | 395 | Lesotho | Lesoth | 700 | Indonesien | Indone |
| 052 | Türkei | Tuerk | | | | 701 | Malaysia | Malays |
| 053 | Estland | Estd | | | | 703 | Brunei | Brunei |
| 054 | Lettland | Lettld | | | | 706 | Singapur | Singap |
| 055 | Litauen | Litau | 400 | Vereinigte Staaten von Amerika | USA | 708 | Philippinen | Philip |
| 060 | Polen | Polen | 404 | Kanada | Kanada | 716 | Mongolei | Mongol |
| 061 | Tschechische Republik | Tsche | 406 | Grönland | Groenl | 720 | China | China |
| 063 | Slowakei | Slowak | 408 | St. Pierre und Miquelon | Pierre | 724 | Nordkorea | Nkorea |
| 064 | Ungarn | Ungarn | 412 | Mexiko | Mexiko | 728 | Südkorea | Skorea |
| 066 | Rumänien | Rumaen | 413 | Bermuda | Bermud | 732 | Japan | Japan |
| 068 | Bulgarien | Bulgar | 416 | Guatemala | Guatem | 736 | Taiwan | Taiwan |
| 070 | Albanien | Alban | 421 | Belize | Belize | 740 | Hongkong | Hongk |
| 072 | Ukraine | Ukrain | 424 | Honduras | Hondur | 743 | Macau | Macau |
| 073 | Belarus | Belars | 428 | El Salvador | El Sal | | | |
| 074 | Moldau, Republik | Moldau | 432 | Nicaragua | Nicar | | | |
| 075 | Russland | Russld | 436 | Costa Rica | Costa | | | |
| 076 | Georgien | Georg | 442 | Panama | Panama | 800 | Australien | Austral |
| 077 | Armenien | Armen | 446 | Anguilla | Anguil | 801 | Papua-Neuguinea | Papua |
| 078 | Aserbaidsschan | Aserb | 448 | Kuba | Kuba | 803 | Nauru | Nauru |
| 079 | Kasachstan | Kasach | 449 | St. Christoph (St.Kitts)-Nevis | St Chr | 804 | Neuseeland | Neusee |
| 080 | Turkmenistan | Turkm | 452 | Haiti | Haiti | 806 | Salomonen | Salom |
| 081 | Usbekistan | Usbek | 453 | Bahamas | Bahama | 807 | Tuvalu | Tuvalu |
| 082 | Tadschikistan | Tadsch | 454 | Turks- und Caicosinseln | Turk I | 809 | Neukaledonien u. zugehörige Gebiete | Neukal |
| 083 | Kirgisistan | Kirgis | 456 | Dominikanische Republik | Dom Rp | | | |
| 091 | Slowenien | Slowen | 457 | Amerikan. Jungferninseln | Am Jgf | 811 | Wallis und Futuna | Wallis |
| 092 | Kroatien | Kroat | 459 | Antigua und Barbuda | Antigu | 812 | Kiribati | Kiriba |
| 093 | Bosnien-Herzegowina | B Herz | 460 | Dominica | Domini | 813 | Pitcairninseln | Pitcai |
| 095 | Kosovo | Kosovo | 463 | Kaimaninseln | Kaiman | 815 | Fidschi | Fidsch |
| 096 | Ehem. jugoslawische Republik Mazedonien | Mazed | 464 | Jamaika | Jamaik | 816 | Vanuatu | Vanua |
| 097 | Montenegro | Monten | 465 | St. Lucia | Lucia | 817 | Tonga | Tonga |
| 098 | Serbien | Serbie | 467 | St. Vincent | Vincen | 819 | Westsamoa | Wsamoa |
| | | | 468 | Britische Jungferninseln | Br Jgf | 820 | Nördliche Marianen | Marian |
| | | | 469 | Barbados | Barbad | 822 | Französisch-Polynesien | F Poly |
| 204 | Marokko | Marokk | 470 | Montserrat | Monts | 823 | Föderierte Staaten von Mikronesien | Mikron |
| 208 | Algerien | Alger | 472 | Trinidad und Tobago | Trinid | | | |
| 212 | Tunesien | Tunes | 473 | Grenada | Grenad | 824 | Marshallinseln | Marsh |
| 216 | Libyen | Libyen | 474 | Aruba | Aruba | 825 | Palau | Palau |
| 220 | Ägypten | Aegypt | 478 | Niederländische Antillen | NI Ant | 830 | Amerikanisch Samoa | Asamoa |
| 224 | Sudan | Sudan | 480 | Kolumbien | Kolumb | 831 | Guam | Guam |
| 228 | Mauretanien | Mauret | 484 | Venezuela | Venezu | 832 | Amerikanische Überseeinseln kleinerer Inseln | A Uebi |
| 232 | Mali | Mali | 488 | Guyana | Guyana | 833 | Kokosinseln Keeling | Kokosi |
| 236 | Burkina Faso | Burkin | 492 | Suriname | Surin | 834 | Weihnachtsinsel | Weihni |
| 240 | Niger | Niger | | | | 835 | Heard- und die McDonaldinseln | Heard |
| 244 | Tschad | Tschad | | | | 836 | Norfolkinseln | Norfol |
| 247 | Kap Verde | K Verd | | | | 837 | Cookinseln | Cookin |
| 248 | Senegal | Seneg | 500 | Ecuador | Ecuad | 838 | Niue | Niue |
| 252 | Gambia | Gambia | 504 | Peru | Peru | 839 | Tokelau | Tokel |
| 257 | Guinea-Bissau | Bissau | 508 | Brasilien | Brasil | 891 | Antarktis | Antark |
| 260 | Guinea | Guinea | 512 | Chile | Chile | 892 | Bouvetinseln | Bouvet |
| 264 | Sierra Leone | Sier L | 516 | Bolivien | Boliv | 893 | Südgeorgien und die Südlichen Sandwichinseln | Sgeorg |
| 268 | Liberia | Liberi | 520 | Paraguay | Paragu | | | |
| 272 | Elfenbeinküste | Elfbk | 524 | Uruguay | Urugu | 894 | Französische Südgebiete | F Sued |
| 276 | Ghana | Ghana | 528 | Argentinien | Argent | | | |
| 280 | Togo | Togo | 529 | Falklandinseln | Falkl | | | |
| 284 | Benin | Benin | | | | | | |
| 288 | Nigeria | Nigeri | | | | | | |
| 302 | Kamerun | Kameru | 600 | Zypern | Zypern | 950 | Schiffs- u. Luftfahrzeugbedarf (Einfuhr auf deutsche und Ausfuhr bzw. Durchfuhr auf fremde Seeschiffe und Luftfahrzeuge) | Schiff |
| 306 | Zentralafrikanische Republik | Zentaf | 604 | Libanon | Liban | | | |
| 310 | Äquatorialguinea | AeGui | 608 | Syrien | Syrien | | | |
| 311 | São Tomé und Príncipe | S Tome | 612 | Irak | Irak | | | |
| 314 | Gabun | Gabun | 616 | Iran | Iran | 958 | Nicht ermittelte Länder und Gebiete | N erm |
| 318 | Republik Kongo | R Kongo | 624 | Israel | Israel | | | |

Ländergruppen ¹⁾

Industrialisierte westliche Länder

EU-Länder ²⁾

Frankreich
Niederlande
Italien
Vereinigtes Königreich
Irland
Dänemark
Griechenland
Portugal
Spanien
Belgien
Luxemburg
Schweden
Finnland
Österreich
Estland
Lettland
Litauen
Polen
Tschechische Republik
Slowakei
Ungarn
Rumänien
Bulgarien
Slowenien
Malta
Zypern

EFTA-Länder

Island
Norwegen
Liechtenstein
Schweiz

Andere europäische Länder (ehem. ost- u. mitteleuropäische Länder)

Albanien
Ukraine
Belarus
Moldau, Republik
Russland

Vereinigte Staaten und Kanada

Vereinigte Staaten
Kanada

Übrige Länder

Südafrika
Japan
Australien
Neuseeland
Färöer
Andorra
Gibraltar
Vatikanstadt
San Marino
Türkei
Kroatien
Bosnien-Herzegowina
Kosovo

Ehemalige jugoslawische Republik Mazedonien
Montenegro
Serbien

Entwicklungsländer

Afrika

Ceuta und Melilla
Marokko
Algerien
Tunesien
Libyen
Ägypten
Sudan
Mauretanien
Mali
Burkina Faso
Niger
Tschad
Kap Verde
Senegal
Gambia
Guinea-Bissau
Guinea
Sierra Leone
Liberia
Elfenbeinküste
Ghana
Togo
Benin
Nigeria
Kamerun
Zentralafrik. Rep.
Äquatorialguinea
S. Tomé u. Príncipe
Gabun
Republik Kongo
Demokratische Republik Kongo
Ruanda
Burundi
St. Helena
Angola
Äthiopien
Eritrea
Dschibuti
Somalia
Kenia
Uganda
Tansania
Seschellen
Brit. Geb. Ind. Ozean
Mosambik
Madagaskar
Mauritius
Komoren
Mayotte
Sambia
Simbabwe
Malawi
Namibia
Botsuana
Swasiland
Lesotho

Amerika

Grönland
St. Pierre u. Miquelon
Mexiko
Bermuda
Guatemala
Belize
Honduras
El Salvador
Nicaragua
Costa Rica
Panama
Anguilla
Kuba
St. Christoph (St. Kitts)-Nevis
Haiti
Bahamas
Turks-, Caicosins.
Dominik. Republik
Am. Jungfernseln
Antigua und Barbuda
Dominica
Kaimaninseln
Jamaika
St. Lucia
St. Vincent
Britische Jungfernseln
Barbados
Montserrat
Trinidad und Tobago
Grenada
Aruba
Niederl. Antillen
Kolumbien
Venezuela
Guyana
Suriname
Ecuador
Peru
Brasilien
Chile
Bolivien
Paraguay
Uruguay
Argentinien
Falkland

Asien
Georgien
Armenien
Aserbaidshjan
Kasachstan
Turkmenistan
Usbekistan
Tadschikistan
Kirgisistan
Libanon
Syrien
Irak
Iran
Israel
Westjordanland/Gazastreifen
Jordanien
Saudi-Arabien

Kuwait
Bahrain
Katar
Verein. Arab. Emirate
Oman
Jemen
Afghanistan
Pakistan
Indien
Bangladesch
Malediven
Sri Lanka
Nepal
Bhutan
Myanmar (Birma)
Thailand
Laos
Kambodscha
Indonesien
Malaysia
Brunei
Singapur
Philippinen
Südkorea
Taiwan
Hongkong
Macau

Ozeanien

Papua-Neuguinea
Austr.-Ozeanien
Nauru
Salomonen
Tuvalu
Neukaledonien
Am.-Ozeanien
Wallis u. Futuna
Kiribati
Pitcairnseln
Neuseel.-Ozeanien
Fidschi
Vanuatu
Tonga
Westsamoa
Nördl. Marianen
Franz.-Polynesien
Föderierte Staaten von Mikronesien
Marshallinseln
Palau

Staatshandelsländer

in Asien

Vietnam
Mongolei
China
Nordkorea

Verschiedenes

Polargebiete
Schiffsbedarf usw.
Nicht ermitt. Länder u. Gebiete

1) Der vollständige Umfang der einzelnen Länderpositionen ist im vorstehenden Länderverzeichnis für die Außenhandelsstatistik dargestellt.

2) Europäische Union.