

Aus- und Einfuhr in Mecklenburg-Vorpommern

Februar 2007

Bestell-Nr.: G313 2007 02
Herausgabe: 25. Mai 2007
Printausgabe: EUR 4,00

Herausgeber: Statistisches Amt Mecklenburg-Vorpommern, Lübecker Straße 287, 19059 Schwerin,
Telefon: 0385 4801-0, Telefax: 0385 4801-4123, Internet: <http://www.statistik-mv.de>, E-Mail: statistik.post@statistik-mv.de

Zuständiger Dezernent: Dr. Detlef Thofern, Telefon: 0385 4801-4776

© Statistisches Amt Mecklenburg-Vorpommern, Schwerin, 2007
Vervielfältigung und Verbreitung, auch auszugsweise, mit Quellenangabe gestattet.

Zeichenerklärungen und Abkürzungen

| | |
|----------|--|
| - | nichts vorhanden |
| 0 | weniger als die Hälfte von 1 in der letzten besetzten Stelle, jedoch mehr als nichts |
| . | Zahlenwert unbekannt oder geheim zu halten |
| ... | Zahl lag bei Redaktionsschluss noch nicht vor |
| x | Aussage nicht sinnvoll oder Fragestellung nicht zutreffend |
| / | keine Angabe, da Zahlenwert nicht ausreichend genau oder nicht repräsentativ |
| () | Zahl hat eingeschränkte Aussagefähigkeit |
| p | vorläufige Zahl |
| s | geschätzte Zahl |
| r | berichtigte Zahl |
| a. n. g. | anderweitig nicht genannt |

Abweichungen in den Summen erklären sich aus dem Auf- und Abrunden der Einzelwerte.

Inhalt

| | Seite |
|---|---------|
| I. Vorbemerkungen | 3 - 4 |
| II. Grafiken | |
| 1. Ausfuhr Mecklenburg-Vorpommerns | 5 |
| 2. Einfuhr Mecklenburg-Vorpommerns | 5 |
| III. Tabellen | |
| Ausfuhr (Spezialhandel) | |
| 1. Entwicklung der Ausfuhr Mecklenburg-Vorpommerns nach Warengruppen | 6 - 7 |
| 2. Entwicklung der Ausfuhr Mecklenburg-Vorpommerns nach ausgewählten Ländergruppen | 8 - 9 |
| 3. Ausfuhr Mecklenburg-Vorpommerns nach Warengruppen und Warenuntergruppen | 10 - 12 |
| 4. Ausfuhr Mecklenburg-Vorpommerns nach Erdteilen, Bestimmungsländern und Ländergruppen | 13 - 15 |
| Einfuhr (Generalhandel) | |
| 5. Entwicklung der Einfuhr Mecklenburg-Vorpommerns nach Warengruppen | 16 - 17 |
| 6. Entwicklung der Einfuhr Mecklenburg-Vorpommerns nach ausgewählten Ländergruppen | 18 - 19 |
| 7. Einfuhr Mecklenburg-Vorpommerns nach Warengruppen und Warenuntergruppen | 20 - 22 |
| 8. Einfuhr Mecklenburg-Vorpommerns nach Erdteilen, Ursprungsländern und Ländergruppen | 23 - 25 |
| IV. Anhang | |
| Länderverzeichnis für die Außenhandelsstatistik der Bundesrepublik Deutschland | 26 - 27 |

I. Vorbemerkungen

Rechtsgrundlagen

Die Rechtsgrundlagen der Außenhandelsstatistik sind:

- Außenhandelsstatistikgesetz (AHStatGes) vom 1. Mai 1957 in der im Bundesgesetzblatt Teil III, Gliederungsnummer 7402-1, veröffentlichten bereinigten Fassung, zuletzt geändert durch Artikel 120 der Verordnung vom 25. November 2003 (BGBl. I S. 2304)
- Außenhandelsstatistik-Durchführungsverordnung (AHStatDV) in der Fassung der Bekanntmachung vom 29. Juli 1994 (BGBl. I S. 1993), zuletzt geändert durch Artikel 291 der Verordnung vom 25. November 2003 (BGBl. I S. 2304)
- Bundesstatistikgesetz (BStatG) vom 22. Januar 1987 (BGBl. I S. 462, 565), zuletzt geändert durch Artikel 2 des Gesetzes vom 9. Juni 2005 (BGBl. I S. 1534)
- Verordnung (EG) Nr. 1172/95 des Rates vom 22. Mai 1995 über die Statistiken des Warenverkehrs der Gemeinschaft und ihrer Mitgliedstaaten mit Drittländern (ABl. EG Nr. L 118 S. 10), zuletzt geändert durch Anhang II Nr. 17 der Verordnung (EG) Nr. 1882/2003 des Europäischen Parlaments und des Rates vom 29. September 2003 (ABl. EU Nr. L 284 S. 1)
- Verordnung (EG) Nr. 1917/2000 der Kommission vom 7. September 2000 zur Durchführung der Verordnung (EG) Nr. 1172/95 des Rates im Hinblick auf die Außenhandelsstatistik (ABl. EG Nr. L 229 S. 14), geändert durch Verordnung (EG) Nr. 1669/2001 der Kommission vom 20. August 2001 (ABl. EG Nr. L 224 S. 3)
- Verordnung (EWG) Nr. 2658/87 des Rates vom 23. Juli 1987 über die zolltarifliche und statistische Nomenklatur sowie den gemeinsamen Zolltarif (ABl. EG 1987 Nr. L 256 S. 1)
- Verordnung (EG) Nr. 638/2004 des Europäischen Parlaments und des Rates vom 31. März 2004 über die Gemeinschaftsstatistiken des Warenverkehrs zwischen Mitgliedstaaten und zur Aufhebung der Verordnung (EWG) Nr. 3330/1991 des Rates (ABl. EU Nr. L 102 S. 1)
- Verordnung (EG) Nr. 1982/2004 der Kommission vom 18. November 2004 zur Durchführung der Verordnung (EG) Nr. 638/2004 des Europäischen Parlaments und des Rates über die Gemeinschaftsstatistiken des Warenverkehrs zwischen Mitgliedstaaten und zur Aufhebung der Verordnungen (EG) Nr. 1901/2000 und (EWG) Nr. 3590/92 der Kommission (ABl. EU Nr. L 343 S. 3)

Methodische Abgrenzung

Die nachfolgenden Vorbemerkungen gelten für alle in dieser Veröffentlichung nachgewiesenen Ergebnisse ab Berichtsmonat Januar 1995 sowie für die vorhergehende Zeiträume betreffenden Ergebnisse nach dem Gebietsstand 3.10.1990. Diese Veröffentlichung enthält auch Ergebnisse des Jahres 1993. Hierbei ist zu beachten, dass Ergebnisse, die teilweise oder ausschließlich den Intrahandel betreffen, nur unter Vorbehalt wegen der unterschiedlichen Befreiungsgrenzen verglichen werden können.

Gegenstand

Die Außenhandelsstatistik stellt den grenzüberschreitenden Warenverkehr Mecklenburg-Vorpommerns über die Grenzen der Bundesrepublik Deutschland mit dem Ausland dar.

Ausland im Sinne der Außenhandelsstatistik ist das Gebiet außerhalb der Bundesrepublik Deutschland nach dem Gebietsstand ab dem 3. Oktober 1990.

Ab 1993 gliedert sich die Außenhandelsstatistik wegen der unterschiedlichen Erhebungsformen in die Intrahandelsstatistik (Handel mit den EU-Ländern) und die Extrahandelsstatistik (Handel mit den übrigen Staaten).

Anmeldung

Die Außenhandelsstatistik teilt sich erhebungstechnisch in Extrahandel (Handel mit Drittländern) und Intrahandel (Handel mit EU-Mitgliedstaaten). Die Erfassung der Daten über die grenzüberschreitenden Warenverkehre erfolgt im Grundsatz entweder klassisch über die Zollverwaltung (Extrahandel) oder auf dem Weg einer direkten Firmenanmeldung (Intrahandel).

Darstellungsform

In den Übersichten des Berichtes wird die Ausfuhr im Spezialhandel und die Einfuhr im Generalhandel dargestellt.

Der Spezialhandel enthält im Wesentlichen die Waren, die aus der Erzeugung, der Bearbeitung oder Verarbeitung des Erhebungsgebietes stammen und ausgeführt worden sind.

Der Generalhandel enthält alle in das Erhebungsgebiet eingehenden Waren mit Ausnahme der Waren der Durchfuhr und des Zwischenauslandshandelsverkehrs.

Der Generalhandel unterscheidet sich vom Spezialhandel durch die verschiedene Nachweisung der auf Lager eingeführten ausländischen Waren, und zwar werden nachgewiesen

- im Generalhandel alle Einfuhren auf Lager im Zeitpunkt der Einlagerung, alle Wiederausfuhren ausländischer Waren aus Lager im Zeitpunkt ihrer Ausfuhr,

- im Spezialhandel dagegen nur diejenigen Einfuhren auf Lager, die nicht zur Wiederausfuhr gelangen, im Zeitpunkt ihrer Einfuhr aus Lager.

Die Einfuhr Mecklenburg-Vorpommerns im Generalhandel enthält also nicht nur die Waren, die zum Gebrauch, zum Verbrauch, zur Bearbeitung oder Verarbeitung in Mecklenburg-Vorpommern bestimmt sind, sondern auch Waren, die über Mecklenburg-Vorpommern als erstes bekanntes Zielland in andere Länder des Bundesgebietes oder wieder ins Ausland weitergeleitet werden.

Für die einzelnen Länder der Bundesrepublik Deutschland können somit - im Gegensatz zu deren Ausfuhr, bei der der Spezialhandel erfasst wird - die Einfuhren nur im Generalhandel ermittelt werden.

Wegen der unterschiedlichen Abgrenzung von Generalhandel und Spezialhandel ist eine Saldierung der Einfuhr- und Ausfuhrergebnisse Mecklenburg-Vorpommerns nicht vertretbar.

Befreiungen und Vereinfachungen

Ausgenommen von der Anmeldung zur Außenhandelsstatistik sind u. a. Warenbewegungen von geringer wirtschaftlicher Bedeutung (z. B. Übersiedlungsgut), vorübergehende Warenein- und -ausfuhren (z. B. Messe- und Ausstellungsgut). Die Befreiungstatbestände sind in den jeweiligen Befreiungslisten erschöpfend aufgeführt.

Im Rahmen der Erhebung über die Zollstellen (Extrahandel) müssen Warensendungen bis zu einem Wert von 1 000 EUR nicht gemeldet werden, soweit das Gesamtgewicht der Sendung nicht 1 000 kg übersteigt. Bei direkter Firmenbefragung (Intrahandel) sind Unternehmen, deren innergemeinschaftliche Warenverkehre je Verkehrsrichtung (Eingang bzw. Versendung) im Vorjahr bzw. im laufenden Jahr den Wert von derzeit 300 000 EUR nicht übersteigen, von der Meldung befreit.

Berichtsmonat

Die Ausfuhren und Einfuhren werden im Allgemeinen im Monat des Grenzüberganges nachgewiesen. Durch unvermeidbare Aufenthalte bei der Anmeldung, aber auch bei Rückfragen, können in geringem Umfang Ausfuhren und Einfuhren in einer späteren Berichtszeit nachgewiesen sein.

Warensystematik

Benennung und Gruppierung der Waren in den Übersichten erfolgen nach der Gliederung „Warengruppen und -untergruppen der Ernährungswirtschaft und der Gewerblichen Wirtschaft“.

Mengen

Die Mengenangaben (Dezitonne = dt = 100 kg) beziehen sich auf das Eigen- bzw. Reingewicht der Waren.

Werte

Die Werte sind in 1 000 EUR nachgewiesen. Sie beziehen sich grundsätzlich auf den Grenzübergangswert, d. h. auf den Wert frei Grenze des Erhebungsgebietes. Bei der Ausfuhr oder Einfuhr nach Veredelung ist stets der volle Warenwert einschließlich der Veredelungskosten und der Vertriebskosten eingesetzt.

Absatz- und Bezugsgebiete

Das „Länderverzeichnis für die Außenhandelsstatistik“ unterscheidet von Januar 2007 an 234 Länder bzw. Gebiete (s. Anhang).

In der Ausfuhr wird als Bestimmungsland das Land nachgewiesen, in dem die Waren gebraucht oder verbraucht, bearbeitet oder verarbeitet werden sollen.

Ist das Bestimmungsland nicht bekannt, so gilt das letzte bekannte Land, in das die Waren verbracht werden sollen, als Bestimmungsland.

In der Einfuhr wird als Ursprungsland das Land nachgewiesen, in dem die Waren vollständig gewonnen oder hergestellt worden sind oder ihre letzte wesentliche und wirtschaftlich gerechtfertigte Be- oder Verarbeitung erfahren haben. Ist das Ursprungsland nicht bekannt, so tritt an diese Stelle das Versendungsland.

Auf- und Abrundungen

Geringe Abweichungen in den Summen sind durch Auf- bzw. Abrundungen der Teilzahlen bedingt.

Hinweis

Die Angaben für 2006 und 2007 stellen **vorläufige** Ergebnisse dar.

Für Ergebnisse früherer Berichtszeiten gilt jeweils die Vorbemerkung des entsprechenden Berichts.

Änderungen

Änderungen bekannt gegebener Zahlen, insbesondere Abweichungen der Jahresteilerggebnisse von den Summen der Zahlen der einzelnen Monate, beruhen auf nachträglichen Berichtigungen.

II. Grafiken

1. Ausfuhr Mecklenburg-Vorpommerns

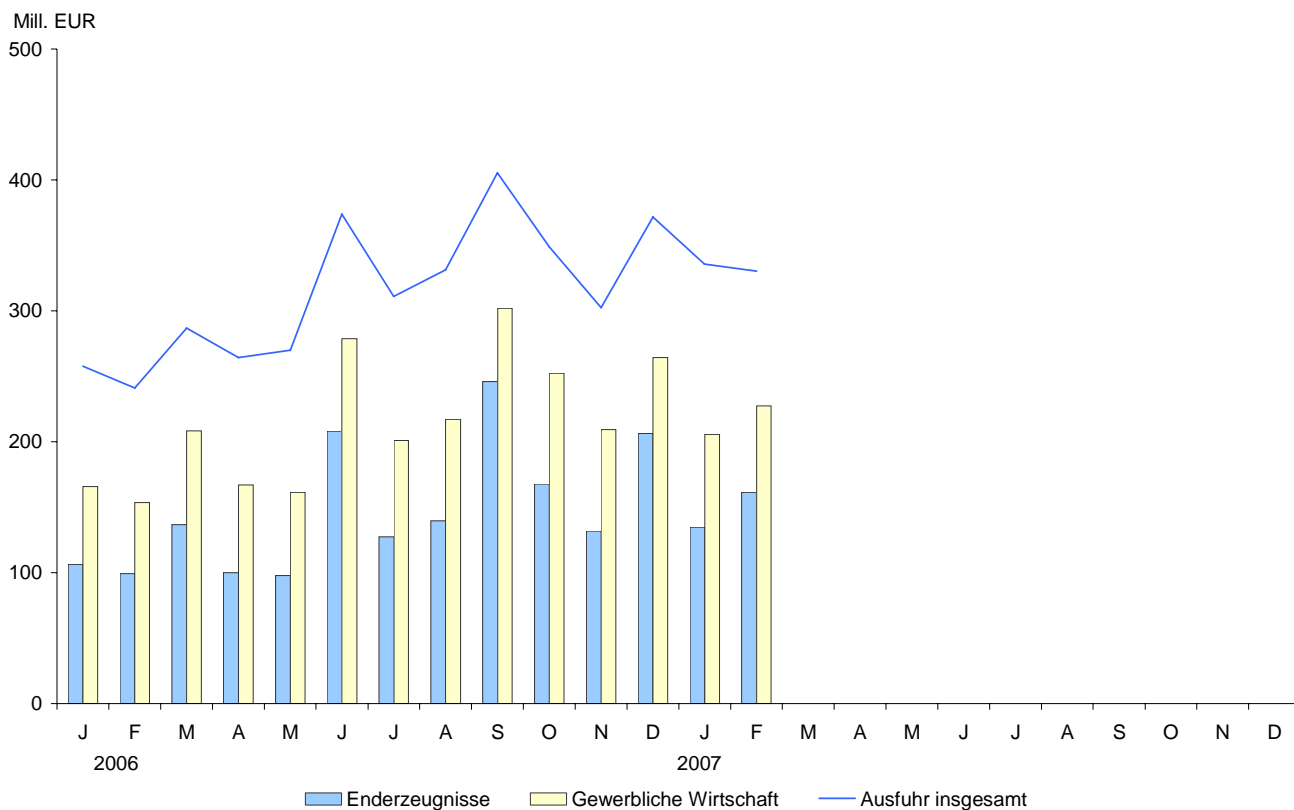

2. Einfuhr Mecklenburg-Vorpommerns

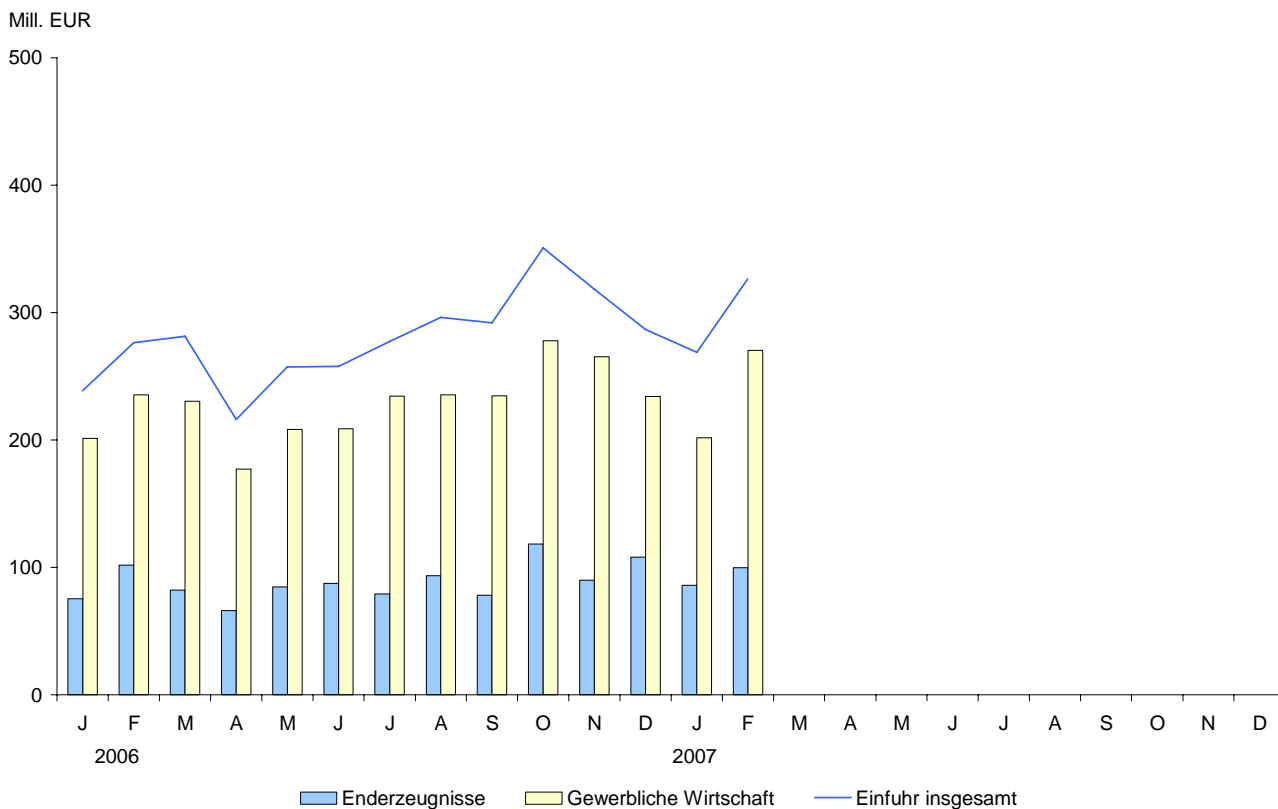

III. Tabellen

1. Entwicklung der Ausfuhr Mecklenburg- 1 000

| Lfd. Nr. | Jahr Quartal Monat | Ausfuhr insgesamt | Ernährungswirtschaft | | | | |
|----------|-------------------------------|-------------------|----------------------|---------------|----------------------|------------------------|--------------|
| | | | insgesamt | davon | | | |
| | | | | lebende Tiere | Nahrungsmittel | | |
| | | | | | tierischen Ursprungs | pflanzlichen Ursprungs | Genussmittel |
| 1 | 1995 | 1 388 303 | 511 009 | 4 686 | 109 709 | 359 057 | 37 556 |
| 2 | 1996 | 1 086 464 | 511 943 | 3 578 | 129 193 | 329 228 | 49 945 |
| 3 | 1997 | 1 331 075 | 539 629 | 4 714 | 192 322 | 310 668 | 31 926 |
| 4 | 1998 | 1 313 888 | 553 311 | 8 103 | 189 177 | 342 285 | 13 745 |
| 5 | 1999 | 1 460 362 | 648 811 | 9 080 | 197 308 | 436 969 | 5 454 |
| 6 | 2000 | 2 396 608 | 845 640 | 10 263 | 251 230 | 570 213 | 13 934 |
| 7 | 2001 | 2 894 440 | 949 781 | 6 578 | 255 882 | 678 844 | 8 477 |
| 8 | 2002 | 2 266 793 | 822 618 | 6 610 | 193 904 | 616 534 | 5 570 |
| 9 | 2003 | 2 925 622 | 844 504 | 14 018 | 246 427 | 580 616 | 3 443 |
| 10 | 2004 | 2 998 332 | 768 547 | 16 820 | 270 155 | 479 273 | 2 300 |
| 11 | 2005 | 2 889 405 | 842 999 | 22 345 | 302 143 | 513 772 | 4 739 |
| 12 | 2006 ¹⁾ | 3 764 325 | 1 011 608 | 12 346 | 277 248 | 714 186 | 7 828 |
| 13 | 2007 ¹⁾ | | | | | | |
| 14 | 1. Quartal 2006 ¹⁾ | 785 804 | 220 829 | 3 951 | 68 027 | 147 151 | 1 698 |
| 15 | 2. Quartal 2006 ¹⁾ | 907 889 | 260 439 | 4 353 | 61 380 | 192 865 | 1 842 |
| 16 | 3. Quartal 2006 ¹⁾ | 1 047 499 | 280 643 | 2 276 | 55 471 | 220 475 | 2 422 |
| 17 | 4. Quartal 2006 ¹⁾ | 1 023 132 | 249 697 | 1 766 | 92 369 | 153 695 | 1 866 |
| 18 | 1. Quartal 2007 ¹⁾ | | | | | | |
| 19 | 2. Quartal 2007 ¹⁾ | | | | | | |
| 20 | 3. Quartal 2007 ¹⁾ | | | | | | |
| 21 | 4. Quartal 2007 ¹⁾ | | | | | | |
| 22 | 2006 ¹⁾ | | | | | | |
| 22 | Januar | 257 751 | 79 839 | 1 899 | 16 494 | 61 138 | 307 |
| 23 | Februar | 241 170 | 76 775 | 448 | 25 762 | 49 593 | 972 |
| 24 | März | 286 883 | 64 215 | 1 604 | 25 771 | 36 420 | 419 |
| 25 | April | 264 149 | 86 595 | 2 185 | 16 534 | 67 339 | 536 |
| 26 | Mai | 269 843 | 98 629 | 872 | 16 956 | 80 395 | 407 |
| 27 | Juni | 373 897 | 75 215 | 1 296 | 27 890 | 45 131 | 899 |
| 28 | Juli | 310 847 | 97 938 | 548 | 16 082 | 80 175 | 1 134 |
| 29 | August | 331 398 | 99 132 | 845 | 16 843 | 80 765 | 679 |
| 30 | September | 405 254 | 83 573 | 883 | 22 546 | 59 535 | 609 |
| 31 | Oktober | 348 924 | 80 727 | 847 | 34 658 | 44 539 | 684 |
| 32 | November | 302 580 | 80 651 | 573 | 26 871 | 52 482 | 724 |
| 33 | Dezember | 371 628 | 88 319 | 346 | 30 840 | 56 674 | 458 |
| 34 | 2007 ¹⁾ | | | | | | |
| 34 | Januar | 335 529 | 115 945 | 1 767 | 20 988 | 92 732 | 459 |
| 35 | Februar | 330 405 | 88 051 | 917 | 21 320 | 65 381 | 433 |
| 36 | März | | | | | | |
| 37 | April | | | | | | |
| 38 | Mai | | | | | | |
| 39 | Juni | | | | | | |
| 40 | Juli | | | | | | |
| 41 | August | | | | | | |
| 42 | September | | | | | | |
| 43 | Oktober | | | | | | |
| 44 | November | | | | | | |
| 45 | Dezember | | | | | | |
| 46 | Januar - Februar | 665 934 | 203 996 | 2 684 | 42 308 | 158 113 | 892 |
| 47 | Verä.z.Vorz.in % | 33,5 | 30,3 | 14,4 | 0,1 | 42,8 | - 30,3 |

1) vorläufige Angaben

Vorpommerns nach Warengruppen

EUR

| Gewerbliche Wirtschaft | | | | | | | Lfd. Nr. |
|------------------------|--------------|---------------|----------------|---------------------|----------------|----|-------------|
| insgesamt | davon | | | | | | |
| | Rohstoffe | Halbwaren | Fertigwaren | | | | |
| | | | insgesamt | Vor- erzeugnisse | End- | | |
| 877 294 | 28 775 | 160 441 | 688 077 | 116 548 | 571 529 | 1 | |
| 574 520 | 26 595 | 134 305 | 413 619 | 40 111 | 373 508 | 2 | |
| 791 446 | 27 373 | 118 179 | 645 894 | 118 350 | 527 544 | 3 | |
| 760 576 | 28 394 | 82 518 | 649 664 | 64 082 | 585 582 | 4 | |
| 811 551 | 27 736 | 70 960 | 712 855 | 72 707 | 640 149 | 5 | |
| 1 550 967 | 31 537 | 125 621 | 1 393 808 | 150 603 | 1 243 206 | 6 | |
| 1 944 659 | 24 068 | 140 144 | 1 780 447 | 145 680 | 1 634 766 | 7 | |
| 1 444 175 | 22 543 | 101 447 | 1 320 185 | 155 737 | 1 164 448 | 8 | |
| 2 078 747 | 39 383 | 145 525 | 1 893 839 | 226 950 | 1 666 889 | 9 | |
| 2 185 437 | 55 168 | 181 651 | 1 948 618 | 269 890 | 1 678 729 | 10 | |
| 2 001 597 | 101 629 | 299 255 | 1 600 714 | 332 600 | 1 268 114 | 11 | |
| 2 580 247 | 53 948 | 417 145 | 2 109 155 | 342 634 | 1 766 521 | 12 | |
| | | | | | | 13 | |
| 527 537 | 10 463 | 95 686 | 421 387 | 79 220 | 342 167 | 14 | |
| 607 013 | 14 576 | 106 346 | 486 089 | 80 220 | 405 870 | 15 | |
| 719 958 | 15 920 | 102 069 | 601 969 | 89 269 | 512 699 | 16 | |
| 725 742 | 12 988 | 113 044 | 599 710 | 93 925 | 505 785 | 17 | |
| | | | | | | 18 | |
| | | | | | | 19 | |
| | | | | | | 20 | |
| | | | | | | 21 | |
| 165 797 | 3 018 | 29 836 | 132 942 | 26 635 | 106 307 | 22 | |
| 153 399 | 3 078 | 26 228 | 124 093 | 24 855 | 99 238 | 23 | |
| 208 341 | 4 367 | 39 622 | 164 352 | 27 730 | 136 622 | 24 | |
| 166 971 | 2 221 | 38 837 | 125 912 | 26 074 | 99 838 | 25 | |
| 161 417 | 7 775 | 27 015 | 126 626 | 28 769 | 97 858 | 26 | |
| 278 625 | 4 580 | 40 494 | 233 551 | 25 377 | 208 174 | 27 | |
| 200 998 | 6 379 | 38 279 | 156 340 | 29 002 | 127 337 | 28 | |
| 217 121 | 4 826 | 42 505 | 169 790 | 30 268 | 139 522 | 29 | |
| 301 839 | 4 715 | 21 285 | 275 839 | 29 999 | 245 840 | 30 | |
| 252 388 | 5 120 | 50 063 | 197 205 | 29 442 | 167 763 | 31 | |
| 209 299 | 3 592 | 38 076 | 167 631 | 35 909 | 131 722 | 32 | |
| 264 055 | 4 276 | 24 905 | 234 874 | 28 574 | 206 300 | 33 | |
| 205 716 | 4 142 | 35 305 | 166 270 | 31 719 | 134 551 | 34 | |
| 227 381 | 2 558 | 29 906 | 194 916 | 33 616 | 161 300 | 35 | |
| | | | | | | 36 | |
| | | | | | | 37 | |
| | | | | | | 38 | |
| | | | | | | 39 | |
| | | | | | | 40 | |
| | | | | | | 41 | |
| | | | | | | 42 | |
| | | | | | | 43 | |
| | | | | | | 44 | |
| | | | | | | 45 | |
| 433 097 | 6 700 | 65 211 | 361 186 | 65 335 | 295 851 | 46 | |
| 35,7 | 9,9 | 16,3 | 40,5 | 26,9 | 43,9 | 47 | |

**2. Entwicklung der Ausfuhr Mecklenburg-
1 000**

| Lfd. Nr. | Jahr Quartal Monat | Ausfuhr insgesamt | Da | | | | |
|-------------|-------------------------------|----------------------|--|-----------|-----------------|-------------------|---------------------------------|
| | | | industriali- sierte west- liche Länder | darunter | | | andere europäische Länder |
| | | | | EU-Länder | EFTA- Länder | USA und Kanada | |
| 1 | 1995 | 1 388 303 | 683 364 | 589 626 | 29 734 | 16 374 | 246 464 |
| 2 | 1996 | 1 086 464 | 592 241 | 473 669 | 36 870 | 15 900 | 264 531 |
| 3 | 1997 | 1 331 075 | 688 106 | 597 812 | 32 848 | 33 526 | 346 080 |
| 4 | 1998 | 1 313 888 | 925 969 | 803 035 | 39 905 | 54 927 | 229 855 |
| 5 | 1999 | 1 460 362 | 755 117 | 598 113 | 43 001 | 72 407 | 309 837 |
| 6 | 2000 | 2 396 608 | 1 611 419 | 1 366 563 | 64 734 | 105 211 | 275 441 |
| 7 | 2001 | 2 894 440 | 2 028 500 | 1 586 407 | 308 937 | 76 603 | 278 924 |
| 8 | 2002 | 2 266 793 | 1 350 165 | 1 121 367 | 76 012 | 70 206 | 271 369 |
| 9 | 2003 | 2 925 622 | 2 240 451 | 1 884 986 | 121 542 | 101 607 | 119 156 |
| 10 | 2004 | 2 998 332 | 2 339 166 | 1 950 298 | 134 345 | 144 209 | 128 633 |
| 11 | 2005 | 2 889 405 | 2 190 071 | 1 785 491 | 95 462 | 199 184 | 164 831 |
| 12 | 2006 ¹⁾ | 3 764 325 | 2 772 445 | 2 249 651 | 133 231 | 214 764 | 209 843 |
| 13 | 2007 ¹⁾ | | | | | | |
| 14 | 1. Quartal 2006 ¹⁾ | 785 804 | 609 431 | 488 360 | 24 762 | 59 135 | 32 087 |
| 15 | 2. Quartal 2006 ¹⁾ | 907 889 | 644 491 | 527 471 | 25 319 | 54 473 | 53 808 |
| 16 | 3. Quartal 2006 ¹⁾ | 1 047 499 | 742 938 | 611 703 | 38 927 | 47 516 | 60 061 |
| 17 | 4. Quartal 2006 ¹⁾ | 1 023 132 | 775 584 | 622 118 | 44 223 | 53 639 | 63 886 |
| 18 | 1. Quartal 2007 ¹⁾ | | | | | | |
| 19 | 2. Quartal 2007 ¹⁾ | | | | | | |
| 20 | 3. Quartal 2007 ¹⁾ | | | | | | |
| 21 | 4. Quartal 2007 ¹⁾ | | | | | | |
| | 2006 ¹⁾ | | | | | | |
| 22 | Januar | 257 751 | 195 223 | 158 024 | 7 032 | 17 028 | 10 198 |
| 23 | Februar | 241 170 | 188 665 | 143 435 | 7 962 | 22 978 | 11 640 |
| 24 | März | 286 883 | 225 543 | 186 901 | 9 768 | 19 129 | 10 249 |
| 25 | April | 264 149 | 172 037 | 138 027 | 8 055 | 15 701 | 21 409 |
| 26 | Mai | 269 843 | 170 593 | 127 813 | 8 575 | 17 528 | 13 450 |
| 27 | Juni | 373 897 | 301 861 | 261 631 | 8 689 | 21 244 | 18 949 |
| 28 | Juli | 310 847 | 206 069 | 155 352 | 14 256 | 19 048 | 19 662 |
| 29 | August | 331 398 | 240 472 | 197 549 | 10 232 | 15 399 | 16 204 |
| 30 | September | 405 254 | 296 397 | 258 802 | 14 439 | 13 069 | 24 195 |
| 31 | Oktober | 348 924 | 273 207 | 206 211 | 21 339 | 22 636 | 19 113 |
| 32 | November | 302 580 | 213 060 | 164 744 | 14 650 | 17 806 | 26 931 |
| 33 | Dezember | 371 628 | 289 317 | 251 163 | 8 234 | 13 197 | 17 842 |
| | 2007 ¹⁾ | | | | | | |
| 34 | Januar | 335 529 | 235 144 | 191 580 | 9 932 | 16 859 | 12 311 |
| 35 | Februar | 330 405 | 235 981 | 206 868 | 10 212 | 9 922 | 11 454 |
| 36 | März | | | | | | |
| 37 | April | | | | | | |
| 38 | Mai | | | | | | |
| 39 | Juni | | | | | | |
| 40 | Juli | | | | | | |
| 41 | August | | | | | | |
| 42 | September | | | | | | |
| 43 | Oktober | | | | | | |
| 44 | November | | | | | | |
| 45 | Dezember | | | | | | |
| 46 | Januar - Februar | 665 934 | 471 125 | 398 448 | 20 144 | 26 781 | 23 765 |
| 47 | Verä.z.Vorz.z.in % | 33,5 | 22,7 | 32,2 | 34,3 | - 33,1 | 8,8 |

1) vorläufige Angaben

Vorpommerns nach ausgewählten Ländergruppen

EUR

| runter | | | | | | | Lfd. Nr. |
|------------------------------|---------------|---------------|----------------|---------------|-------------------------------|----|-------------|
| Ent- wicklungs- länder | davon in | | | | Staats- handels- länder | | |
| | Afrika | Amerika | Asien | Ozeanien | | | |
| 343 186 | 42 099 | 66 994 | 228 584 | 5 510 | 114 485 | 1 | |
| 164 467 | 30 259 | 8 200 | 125 672 | 336 | 63 855 | 2 | |
| 246 863 | 20 829 | 18 464 | 207 551 | 19 | 48 780 | 3 | |
| 141 214 | 34 155 | 16 548 | 90 503 | 8 | 15 774 | 4 | |
| 321 792 | 78 354 | 131 355 | 112 078 | 5 | 72 396 | 5 | |
| 455 893 | 123 975 | 50 874 | 281 021 | 22 | 52 806 | 6 | |
| 512 582 | 160 380 | 72 322 | 244 188 | 35 692 | 73 111 | 7 | |
| 574 391 | 101 986 | 166 203 | 170 939 | 135 262 | 69 230 | 8 | |
| 507 389 | 209 002 | 39 036 | 223 756 | 35 596 | 57 149 | 9 | |
| 468 207 | 122 016 | 48 325 | 297 422 | 444 | 60 122 | 10 | |
| 463 853 | 104 965 | 45 143 | 307 358 | 6 387 | 67 403 | 11 | |
| 665 572 | 190 618 | 78 900 | 395 320 | 735 | 114 824 | 12 | |
| | | | | | | 13 | |
| 126 331 | 57 816 | 11 150 | 57 250 | 116 | 16 866 | 14 | |
| 184 762 | 62 638 | 19 182 | 102 744 | 196 | 24 627 | 15 | |
| 206 354 | 47 522 | 38 914 | 119 696 | 221 | 38 052 | 16 | |
| 148 125 | 22 642 | 9 651 | 115 630 | 202 | 35 278 | 17 | |
| | | | | | | 18 | |
| | | | | | | 19 | |
| | | | | | | 20 | |
| | | | | | | 21 | |
| 45 900 | 28 466 | 4 639 | 12 763 | 32 | 5 758 | 22 | |
| 35 658 | 8 423 | 3 758 | 23 406 | 72 | 4 879 | 23 | |
| 44 773 | 20 927 | 2 753 | 21 081 | 12 | 6 229 | 24 | |
| 66 831 | 19 750 | 10 454 | 36 621 | 6 | 3 833 | 25 | |
| 72 569 | 30 896 | 1 721 | 39 763 | 188 | 13 149 | 26 | |
| 45 362 | 11 992 | 7 007 | 26 360 | 2 | 7 645 | 27 | |
| 75 785 | 23 290 | 5 030 | 47 465 | - | 9 321 | 28 | |
| 67 870 | 18 457 | 4 936 | 44 285 | 192 | 6 831 | 29 | |
| 62 699 | 5 775 | 28 948 | 27 946 | 29 | 21 900 | 30 | |
| 44 614 | 12 294 | 2 091 | 30 116 | 113 | 11 982 | 31 | |
| 48 318 | 6 493 | 4 277 | 37 508 | 40 | 14 063 | 32 | |
| 55 193 | 3 855 | 3 283 | 48 006 | 49 | 9 233 | 33 | |
| 80 310 | 12 302 | 13 213 | 54 786 | 9 | 7 748 | 34 | |
| 67 043 | 8 229 | 2 410 | 56 399 | 4 | 15 910 | 35 | |
| | | | | | | 36 | |
| | | | | | | 37 | |
| | | | | | | 38 | |
| | | | | | | 39 | |
| | | | | | | 40 | |
| | | | | | | 41 | |
| | | | | | | 42 | |
| | | | | | | 43 | |
| | | | | | | 44 | |
| | | | | | | 45 | |
| 147 353 | 20 531 | 15 623 | 111 185 | 13 | 23 658 | 46 | |
| 80,7 | - 44,3 | 86,1 | 207,4 | - 87,5 | 122,4 | 47 | |

3. Ausfuhr Mecklenburg-Vorpommerns nach Warengruppen und Warenuntergruppen

| NR. D. SYSTE- MATIK | WARENGRUPPE WARENUNTERGRUPPE | FEBRUAR 2007 | | JANUAR BIS FEBRUAR 2007 | |
|---------------------------|-------------------------------------|--------------|---------|-------------------------|---------|
| | | DT=100KG | 1000EUR | DT=100KG | 1000EUR |
| 1-4 | ERNAEHRUNGSWIRTSCHAFT | | | | |
| 1 | LEBENDE TIERE | | | | |
| 101 | PFERDE | 35 | 57 | 45 | 69 |
| 102 | RINDER | 3 511 | 856 | 9 359 | 2 131 |
| 103 | SCHWEINE | - | - | - | - |
| 105 | SCHAFE | 64 | 4 | 193 | 10 |
| 107 | HAUSGEFLUEGEL | 101 | 1 | 7 351 | 474 |
| 109 | LEBENDE TIERE A.N.G. | - | - | - | - |
| | SUMME LEBENDE TIERE | 3 712 | 917 | 16 948 | 2 684 |
| 2 | NAHRUNGSMITTEL TIER URSPR | | | | |
| 201 | MILCH U -ERZ AUßER BUTTER KAES | 35 804 | 4 278 | 97 026 | 8 759 |
| 202 | BUTTER U AND MILCHFETTSTOFFE | 1 319 | 367 | 7 209 | 1 761 |
| 203 | KAESE | 43 271 | 10 420 | 95 890 | 23 042 |
| 204 | FLEISCH UND FLEISCHWAREN | 12 396 | 1 164 | 23 117 | 2 354 |
| 206 | FISCHE KREBSE -ZUBEREITUNGEN | 29 160 | 3 821 | 32 619 | 4 929 |
| 208 | TIERISCHE OELE UND FETTE | 2 495 | 142 | 2 495 | 142 |
| 209 | EIER EIWEIS EIGELB | 61 | 9 | 435 | 71 |
| 211 | FISCHMEHL FLEISCHMEHL UND DGL | 20 324 | 955 | 34 418 | 1 033 |
| 219 | NAHRUNGSM TIER URSPRUNGS A.N.G | 11 687 | 163 | 13 865 | 216 |
| | SUMME NAHRUNGSMITTEL TIER URSP | 156 517 | 21 320 | 307 073 | 42 307 |
| 3 | NAHRUNGSMITTEL PFL URSPR | | | | |
| 301 | WEIZEN | 922 843 | 14 718 | 2 932 493 | 47 477 |
| 302 | ROGGEN | 272 152 | 2 934 | 688 398 | 8 416 |
| 303 | GERSTE | 1 826 534 | 29 182 | 4 173 370 | 62 269 |
| 304 | HAFER | 1 319 | 35 | 1 324 | 35 |
| 305 | MAIS | 823 | 41 | 823 | 41 |
| 308 | SORGHUM HIRSE SONST GETREIDE | 440 | 15 | 6 995 | 110 |
| 309 | REIS UND REISERZEUGNISSE | - | - | - | - |
| 310 | GETREIDEERZEUGN AUßER REISERZ | 680 | 63 | 2 271 | 191 |
| 315 | BACKWAREN U AND GETREIDEZUBER | 17 602 | 4 074 | 23 008 | 5 264 |
| 316 | MALZ | - | - | 11 000 | 344 |
| 320 | SAAT-U PFLANZGUT AUßER OELSAAT | 159 | 29 | 159 | 29 |
| 325 | HUELSENFRUECHTE | 1 415 | 39 | 2 451 | 55 |
| 335 | GRUEN- UND RAUFUTTER | 898 | 35 | 898 | 35 |
| 340 | KARTOFFELN UND -ERZEUGNISSE | 30 665 | 2 953 | 74 551 | 7 008 |
| 345 | GEMUESE SONST KUECHENGWAECHSE | - | - | - | - |
| 350 | FRISCHOBST AUßER SUEDFRUECHTEN | - | - | - | - |
| 355 | SUEDFRUECHTE | - | - | - | - |
| 360 | SCHALEN- UND TROCKENFRUECHTE | - | - | - | - |
| 370 | GEMUESEZUBEREIT U -KONSERVEN | 1 387 | 170 | 19 858 | 1 442 |
| 372 | OBSTZUBEREIT UND -KONSERVEN | 189 | 35 | 381 | 69 |
| 375 | OBST- UND GEMUESESAEFTE | 2 294 | 93 | 6 094 | 249 |
| 377 | KAKAO UND KAKAOERZEUGNISSE | 316 | 104 | 505 | 164 |
| 379 | GEWUERZE | - | - | - | - |
| 381 | ZUCKERRUEBEN ZUCKER ZUCKERERZ | 40 945 | 3 578 | 78 521 | 7 285 |
| 383 | OELFRUECHTE | 79 931 | 2 225 | 168 118 | 4 805 |
| 385 | PFLANZLICHE OELE U FETTE | 48 | 6 | 33 359 | 2 083 |
| 389 | OELKUCHEN | 49 087 | 627 | 49 087 | 627 |
| 393 | KLEIE UND SONST FUTTERMITTEL | 29 861 | 533 | 48 579 | 977 |
| 395 | NAHRUNGSM PFLANZL URSPR A.N.G. | 40 942 | 3 892 | 107 413 | 9 135 |
| 396 | LEB PFLANZEN ZIERGAERTN ERZ | 5 | 1 | 5 | 1 |
| | SUMME NAHRUNGSMITTEL PFL URSPR | 3 320 535 | 65 381 | 8 429 660 | 158 113 |
| 4 | GENUSSMITTEL | | | | |
| 401 | HOPFEN | - | - | - | - |
| 402 | KAFFEE | 6 | 3 | 6 | 3 |
| 403 | TEE UND MATE | 2 | 2 | 2 | 2 |
| 411 | ROHTABAK UND TABAKERZEUGNISSE | - | - | - | - |
| 421 | BIER | 7 660 | 345 | 14 386 | 635 |
| 423 | BRANNTWEIN | 277 | 18 | 1 685 | 95 |
| 425 | WEIN | 787 | 65 | 1 949 | 157 |
| | SUMME GENUSSMITTEL | 8 732 | 433 | 18 028 | 892 |
| | SUMME ERNAEHRUNGSWIRTSCHAFT | 3 489 495 | 88 051 | 8 771 709 | 203 996 |
| 5-8 | GEWERBLICHE WIRTSCHAFT | | | | |
| 5 | ROHSTOFFE | | | | |
| 502 | CHEMIEFASERN EINSCHL ABFAELLE | 39 | 552 | 39 | 552 |
| 503 | WOLLE U A TIERHAARE REISWOLLE | - | - | - | - |
| 504 | BAUMWOLLE REISBAUMWOLLE ABF | - | - | - | - |
| 505 | FLACHS HANF JUTE UND DGL | - | - | - | - |
| 506 | ABF V GESPINSTWAREN LUMPEN | - | - | 428 | 31 |
| 507 | FELLE ZU PELZWERK ROH | - | - | - | - |
| 508 | FELLE UND HAUTE ROH A.N.G. | - | - | - | - |
| 511 | RUNDHOLZ | 142 634 | 957 | 319 783 | 2 022 |
| 513 | ROHKAUTSCHUK | - | - | 145 | 12 |
| 516 | STEINKOEHLE UND -BRIKETTS | - | - | - | - |
| 517 | BRAUNKOEHLE UND -BRIKETTS | - | - | - | - |
| 518 | ERDOEL UND ERDGAS | - | - | - | - |
| 519 | EISENERZE | - | - | - | - |
| 520 | ABBRAENDE SCHLACKEN FE MN HALT | - | - | - | - |
| 522 | KUPFERERZE | - | - | - | - |
| 523 | BLEIERZE | - | - | - | - |
| 524 | ZINKERZE | - | - | - | - |
| 526 | NICKELERZE | - | - | - | - |
| 528 | ERZE UND METALLASCHEN A.N.G. | 450 | 25 | 450 | 25 |
| 529 | BAUXIT KRYOLITH | - | - | - | - |
| 530 | SPEISE- UND INDUSTRIESALZ | 72 | 6 | 8 406 | 30 |
| 532 | STEINE UND ERDEN A.N.G | 22 578 | 472 | 70 269 | 1 548 |
| 534 | ROHSTOFFE F CHEM ERZEUGN A.N.G | 1 | 1 | 23 | 10 |

Noch 3. Ausfuhr Mecklenburg-Vorpommerns nach Warengruppen und Warenuntergruppen

| NR. D. SYSTE- MATIK | WARENGRUPPE WARENUNTERGRUPPE | FEBRUAR 2007 | | JANUAR BIS FEBRUAR 2007 | |
|------------------------|---------------------------------|--------------|---------|-------------------------|---------|
| | | DT=100KG | 1000EUR | DT=100KG | 1000EUR |
| 5 | R O H S T O F F E | | | | |
| 537 | EDELST SCHMUCKST PERLEN ROH | - | - | - | - |
| 590 | ROHSTOFFE AUCH ABFAELLE A.N.G. | 86 120 | 544 | 270 632 | 2 469 |
| | SUMME ROHSTOFFE | 251 894 | 2 558 | 670 175 | 6 700 |
| 6 | H A L B W A R E N | | | | |
| 602 | SEIDENGARNE KUENSTL U SYNTH | - | - | - | - |
| 603 | GARNE AUS CHEMIEFASERN | - | - | - | - |
| 604 | GARNE AUS WOLLE U AND TIERHAAR | - | - | - | - |
| 605 | GARNE AUS BAUMWOLLE | - | - | 1 | 1 |
| 606 | GARNE A FLACHS HANF JUTE U DGL | - | - | - | - |
| 607 | SCHNITTHOLZ | 155 238 | 6 154 | 511 132 | 18 543 |
| 608 | HALBSTOFF A ZELLULOSEH FASERST | - | - | - | - |
| 609 | KAUSCHUK BEARBEITET | 4 475 | 543 | 6 953 | 873 |
| 611 | ZEMENT | - | - | - | - |
| 612 | MINERALISCHE BAUSTOFFE A.N.G. | 402 094 | 6 100 | 675 482 | 10 361 |
| 641 | ROHEISEN | 1 996 | 59 | 3 496 | 104 |
| 642 | ABFALL SCHROTT A EISEN O STAHL | 66 326 | 1 472 | 128 106 | 2 606 |
| 643 | FERROLEGIERUNGEN | - | - | - | - |
| 644 | ROHF HALBZEUG A EISEN O STAHL | 156 | 36 | 390 | 52 |
| 645 | ALUMINIUM ROH AUCH LEGIERUNGEN | 99 | 3 | 99 | 3 |
| 646 | KUPFER ROH AUCH LEGIERUNGEN | 595 | 252 | 1 725 | 691 |
| 647 | NICKEL ROH AUCH LEGIERUNGEN | - | - | - | - |
| 648 | BLEI ROH AUCH LEGIERUNGEN | - | - | - | - |
| 649 | ZINN ROH AUCH LEGIERUNGEN | - | - | - | - |
| 650 | ZINK ROH AUCH LEGIERUNGEN | - | - | - | - |
| 656 | RADIOAKT ELEMENTE U ISOTOPE | - | - | - | - |
| 659 | UNEDLE METALLE A.N.G. | 6 | 77 | 11 | 130 |
| 661 | FETTSÄUREN PARAFFIN VASELIN | 186 | 70 | 364 | 125 |
| 665 | KOKS SCHWELKOKS A STEIN/BRAUNK | - | - | - | - |
| 667 | RUECKST D ERDOEL U TEERDESTILL | - | - | - | - |
| 669 | MINERALOELERZEUGNISSE | 63 711 | 1 195 | 79 231 | 1 501 |
| 671 | TEER U TEERDESTILL ERZEUGNISSE | - | - | - | - |
| 673 | DUENGEMITTEL | 893 972 | 13 672 | 2 012 157 | 29 718 |
| 679 | CHEMISCHE HALBWAREN A.N.G. | 22 633 | 273 | 46 318 | 505 |
| 683 | GOLD FUER GEWERBLICHE ZWECKE | - | - | - | - |
| 690 | HALBWAREN A.N.G. | - | - | - | - |
| | SUMME HALBWAREN | 1 611 487 | 29 906 | 3 465 465 | 65 211 |
| 7 | V O R E R Z E U G N I S S E | | | | |
| 701 | GEWEBE A SEIDE KUEN SYNTH FAD | 0 | 1 | 2 | 3 |
| 702 | GEWEBE A ZELLWOLLE SYNTH FASER | 135 | 12 | 136 | 14 |
| 703 | GEWEBE A WOLLE U AND TIERHAAR | - | - | - | - |
| 704 | GEWEBE AUS BAUMWOLLE | 3 | 5 | 3 | 5 |
| 705 | GEWEBE AUS FLACHS HANF JUTE | - | - | - | - |
| 706 | LEDER | 96 | 257 | 419 | 1 143 |
| 707 | PELZFELLE GEGERBT O ZUGERICHT | - | - | - | - |
| 708 | PAPIER UND PAPPE | 8 828 | 1 457 | 9 258 | 1 488 |
| 709 | FURNIERE SPERRHOLZ U DGL | 306 732 | 17 469 | 550 100 | 34 122 |
| 711 | GLAS | 3 132 | 446 | 6 986 | 989 |
| 732 | KUNSTSTOFFE | 62 301 | 8 229 | 129 489 | 16 995 |
| 734 | FARBEN LACKE UND KITTE | 1 022 | 34 | 1 352 | 116 |
| 736 | DEXTRINE GELATINE UND LEIME | 31 | 14 | 292 | 26 |
| 738 | SPRENGSTOFFE SCHIESSBED ZUENDW | 243 | 1 434 | 505 | 834 |
| 740 | PHARMAZEUTISCHE GRUNDSTOFFE | 1 436 | 1 009 | 2 684 | 1 703 |
| 749 | CHEMISCHE VORERZEUGNISSE A.N.G | 8 785 | 1 811 | 23 393 | 3 375 |
| 751 | ROHRE AUS EISEN UND STAHL | 601 | 1 719 | 882 | 2 611 |
| 753 | STAEBE PROFILE A EISEN O STAHL | 28 | 60 | 67 | 150 |
| 755 | BLECH AUS EISEN ODER STAHL | 167 | 42 | 224 | 79 |
| 757 | DRAHT AUS EISEN ODER STAHL | 176 | 84 | 570 | 160 |
| 759 | EISENBAHNOBERBAUMATERIAL | - | - | - | - |
| 771 | HALBZEUGE AUS KUPFER U -LEGIER | 67 | 73 | 502 | 552 |
| 772 | HALBZEUGE AUS ALUMINIUM | 1 015 | 461 | 1 809 | 970 |
| 779 | HALBZEUGE A UNEDLEN MET A.N.G | - | - | - | - |
| 781 | HALBZEUGE AUS EDELMETALLEN | - | - | 0 | 1 |
| 790 | VORERZEUGNISSE A.N.G | - | - | - | - |
| | SUMME VORERZEUGNISSE | 394 795 | 33 616 | 728 674 | 65 334 |
| 8 | E N D E R Z E U G N I S S E | | | | |
| 801 | BEKL A GESTR A SEIDE CHEMIEFAS | 0 | 4 | 1 | 8 |
| 802 | BEKL A GESTR A WOLLE AND TIERH | - | - | - | - |
| 803 | BEKL A GESTR AUS BAUMWOLLE | 0 | 1 | 2 | 2 |
| 804 | BEKL A SEIDE CHEMIEFASERN | 2 | 63 | 3 | 64 |
| 805 | BEKL A WOLLE U AND TIERHAAREN | - | - | - | - |
| 806 | BEKL A BAUMW AUßER GESTR/GEW | 1 | 4 | - | 4 |
| 807 | BEKLEIDUNG A FLACHS HANF U DGL | 0 | 9 | 1 | 10 |
| 808 | KOPFBEDECKUNGEN | - | - | - | - |
| 809 | TEXTILERZEUGNISSE A.N.G. | 271 | 346 | 466 | 431 |
| 810 | PELZWAREN | - | - | - | - |
| 811 | SCHUHE | - | - | 11 | 75 |
| 812 | LEDERW -BEKLEIDUNG AUßER SCHUH | 0 | 1 | 5 | 57 |
| 813 | PAPIERWAREN | 5 736 | 978 | 17 295 | 2 342 |
| 814 | DRUCKERZEUGNISSE | 684 | 195 | 774 | 296 |
| 815 | HOLZWAREN (OHNE MOEBEL) | 16 407 | 1 655 | 42 124 | 4 200 |
| 816 | KAUSCHUKWAREN | 1 054 | 556 | 1 833 | 1 107 |
| 817 | WAREN AUS STEIN | - | - | 0 | 1 |
| 818 | KERAM ERZEUGN AUßER BAUKERAMIK | 1 | 3 | 5 | 5 |
| 819 | GLASWAREN | 2 662 | 379 | 5 559 | 811 |
| 820 | WERKZ SCHNEIDW AUS UNEDL MET | 2 | 13 | 12 | 39 |
| 823 | WAREN A KUPFER U KUPFERLEGIER | 1 | 6 | 1 | 6 |
| 829 | EISEN- BLECH- METALLWAR A N G | 36 570 | 19 371 | 69 613 | 39 890 |
| 831 | WAREN AUS WACHS ODER FETTEN | 106 | 27 | 256 | 85 |
| 832 | WAREN AUS KUNSTSTOFFEN | 40 702 | 8 015 | 86 007 | 17 381 |
| 833 | FOTOCHEMISCHE ERZEUGNISSE | 4 | 2 | 4 | 3 |
| 834 | PHARMAZEUTISCHE ERZEUGNISSE | 5 102 | 528 | 13 076 | 1 147 |
| 835 | DUFTSTOFFE KOERPERPFLEGEMITTEL | 892 | 462 | 1 792 | 913 |

Noch 3. Ausfuhr Mecklenburg-Vorpommerns nach Warengruppen und Warenuntergruppen

| NR. D. SYSTE- MATIK | WARENGRUPPE WARENUNTERGRUPPE | FEBRUAR 2007 | | JANUAR BIS FEBRUAR 2007 | |
|---------------------------|-------------------------------------|--------------|---------|-------------------------|---------|
| | | DT=100KG | 1000EUR | DT=100KG | 1000EUR |
| 8 | E N D E R Z E U G N I S S E | | | | |
| 839 | CHEMISCH ENDERZEUGNISSE A N G | 1 903 | 793 | 4 445 | 1 656 |
| 841 | KRAFTMASCH O MOT F LUFT/STR-FZ | 7 026 | 8 568 | 11 518 | 14 872 |
| 842 | PUMPEN UND KOMPRESSOREN | 134 | 634 | 279 | 1 402 |
| 843 | ARMATUREN | 143 | 891 | 407 | 2 826 |
| 844 | LAGER GETR ZAHNR ANTRIEBSELEM | 1 196 | 1 477 | 2 371 | 2 671 |
| 845 | HEBEZEUGE UND FOERDERMITTEL | 26 608 | 13 401 | 59 559 | 32 574 |
| 846 | LANDWIRTSCHAFTLICHE MASCHINEN | 1 396 | 963 | 3 558 | 2 240 |
| 847 | MASCH F TEXTIL- U LEDERGERWERBE | 0 | 3 | 0 | 3 |
| 848 | MASCH F ERNAEHR-GEW TABAKVERAR | 1 584 | 8 080 | 2 379 | 11 875 |
| 849 | BERGWERKS- BAU- BAUSTOFFMASCH | 5 592 | 3 765 | 10 493 | 5 913 |
| 850 | GUSS- UND WALZWERKSTECHNIK | - | - | - | - |
| 851 | MASCH F KAUTSCH KUNSTST VERARB | 1 910 | 1 082 | 4 843 | 2 886 |
| 852 | WERKZEUGMASCHINEN | 140 | 1 561 | 785 | 3 459 |
| 853 | BÜROMASCH U AUTOM DV-MASCH | 51 | 201 | 389 | 1 203 |
| 854 | MASCH F PAPIER- U DRUCKGERWERBE | 178 | 669 | 625 | 2 846 |
| 859 | MASCHINEN A N G | 46 619 | 37 441 | 48 964 | 42 057 |
| 860 | SPORTGERAETE | 4 | 11 | 4 | 12 |
| 861 | GERAETE Z ELEKTR-ERZ U -VERT | 34 211 | 19 907 | 44 378 | 25 849 |
| 862 | ELEKTRISCHE LAMPEN U LEUCHTEN | 86 | 126 | 97 | 155 |
| 863 | NACHRICHTENTECHN GER U EINRICH | 111 | 1 841 | 338 | 3 669 |
| 864 | RUNDF- FERNS- PHONO- VIDEOGER | 4 | 150 | 6 | 305 |
| 865 | ELEKTRONISCHE BAUELEMENTE | 36 | 425 | 54 | 585 |
| 869 | ELEKTROTECHN ERZEUGNISSE A N G | 385 | 1 133 | 1 142 | 2 142 |
| 871 | MED GERAETE U ORTHOP VORRICHTU | 598 | 4 875 | 719 | 6 146 |
| 872 | MESS- STEUER- REGELTECHN ERZEU | 61 | 1 726 | 174 | 3 302 |
| 873 | OPTISCHE UND FOTOGRAF GERAETE | 0 | 19 | 0 | 31 |
| 874 | UHREN | 3 | 77 | 7 | 187 |
| 875 | MOEBEL | 2 212 | 902 | 4 776 | 2 355 |
| 876 | MUSIKINSTRUMENTE | 0 | 4 | 0 | 5 |
| 877 | SPIELWAREN | 48 | 36 | 97 | 80 |
| 878 | SCHMUCK- GOLD- SILBERSCHMIEDEW | - | - | - | - |
| 881 | SCHIENENFAHRZEUGE | 663 | 100 | 1 800 | 939 |
| 882 | WASSERFAHRZEUGE | 668 | 957 | 1 176 | 1 724 |
| 883 | LUFTFAHRZEUGE | 6 | 141 | 21 | 551 |
| 884 | MOTORE TEILE ZUBEH F KFZ U DGL | 15 481 | 3 997 | 34 683 | 9 602 |
| 885 | PKW UND WOHNMOBILE | 718 | 660 | 1 373 | 1 180 |
| 886 | BUSSE | - | - | - | - |
| 887 | LKW UND SPEZIALFAHRZEUGE | 1 858 | 1 807 | 4 514 | 3 201 |
| 888 | FAHRRADER | - | - | - | - |
| 889 | FAHRZEUGE A N G | 6 097 | 3 104 | 14 835 | 6 427 |
| 891 | VOLLSTAENDIGE FABRIKATIONSANLA | 1 190 | 1 750 | 1 761 | 1 805 |
| 896 | ENDERZEUGNISSE A N G | 5 879 | 5 401 | 56 439 | 28 237 |
| | SUMME ENDERZEUGNISSE | 274 998 | 161 300 | 557 850 | 295 851 |
| | SUMME FERTIGWAREN | 669 793 | 194 916 | 1 286 524 | 361 186 |
| | SUMME GEWERBLICHE WIRTSCHAFT | 2 533 174 | 227 381 | 5 422 163 | 433 097 |
| 9 | A U ß E R D E M | | | | |
| 901 | RUECKWAREN | - | - | - | - |
| 902 | ERSATZLIEFERUNGEN | - | - | - | - |
| 904 | A.N. AUFGLIEDB. WARENVERKEHRE | 232 693 | 14 974 | 546 453 | 28 841 |
| | SUMME AUßERDEM | 232 693 | 14 974 | 546 453 | 28 841 |
| | S U M M E I N S G E S A M T | 6 255 362 | 330 405 | 14 740 325 | 665 934 |

4. Ausfuhr Mecklenburg-Vorpommerns nach Erdteilen,
Bestimmungsländern und Ländergruppen

| ERDTEIL BESTIMMUNGSLAND LAENDERGRUPPE | FEBRUAR 2007 | | JANUAR BIS FEBRUAR 2007 | |
|---|--------------|---------|-------------------------|---------|
| | DT=100KG | 1000EUR | DT=100KG | 1000EUR |
| E U R O P A | | | | |
| FRANKREICH | 246 091 | 27 331 | 517 881 | 42 851 |
| NIEDERLANDE | 120 013 | 12 548 | 390 517 | 33 408 |
| ITALIEN | 79 392 | 18 063 | 142 126 | 27 080 |
| VEREINIGTES KOENIGREICH | 507 171 | 17 917 | 1 200 004 | 41 828 |
| IRLAND | 92 075 | 2 249 | 171 378 | 5 661 |
| DAENEMARK | 450 222 | 20 496 | 1 034 813 | 48 253 |
| GRIECHENLAND | 5 393 | 1 648 | 11 133 | 3 237 |
| PORTUGAL | 11 405 | 8 750 | 21 449 | 10 925 |
| SPANIEN | 116 654 | 14 586 | 509 710 | 27 524 |
| SCHWEDEN | 284 910 | 10 921 | 774 228 | 27 116 |
| FINNLAND | 160 550 | 6 164 | 393 005 | 13 161 |
| ÖSTERREICH | 59 224 | 16 329 | 134 883 | 28 760 |
| BELGIEN | 16 459 | 4 229 | 70 601 | 11 221 |
| LUXEMBURG | 2 055 | 628 | 7 172 | 2 591 |
| ISLAND | 216 | 204 | 608 | 266 |
| NORWEGEN | 166 976 | 4 870 | 293 270 | 10 671 |
| LIECHTENSTEIN | 2 | 83 | 27 | 90 |
| SCHWEIZ | 24 788 | 5 055 | 41 386 | 9 118 |
| FAEROEER | 242 | 40 | 243 | 45 |
| ANDORRA | - | - | - | - |
| GIBRALTAR | - | - | - | - |
| VATIKANSTADT | - | - | - | - |
| MALTA | 152 | 48 | 261 | 82 |
| SAN MARINO | - | - | - | - |
| TUERKEI | 12 793 | 3 750 | 287 446 | 10 277 |
| ESTLAND | 7 960 | 830 | 10 696 | 1 529 |
| LETTLAND | 22 940 | 1 215 | 25 172 | 1 525 |
| LITAUEN | 22 445 | 1 028 | 24 145 | 1 162 |
| POLEN | 900 794 | 30 636 | 1 919 841 | 50 882 |
| TSCHECHISCHE REPUBLIK | 58 416 | 4 867 | 95 945 | 8 202 |
| SLOWAKEI | 10 358 | 1 239 | 16 357 | 2 205 |
| UNGARN | 22 685 | 2 245 | 38 495 | 4 565 |
| ZYPERN | 795 | 109 | 839 | 151 |
| RUMAENIEN | 13 104 | 1 991 | 32 358 | 3 139 |
| BULGARIEN | 1 149 | 158 | 4 363 | 482 |
| ALBANIEN | 266 | 22 | 616 | 111 |
| UKRAINE | 4 388 | 938 | 7 039 | 1 684 |
| BELARUS | 1 447 | 400 | 3 297 | 1 335 |
| MOLDAU, REPUBLIK | 133 | 23 | 991 | 89 |
| RUSSLAND | 56 853 | 10 071 | 112 571 | 20 546 |
| SLOWENIEN | 3 442 | 644 | 4 630 | 907 |
| KROATIEN | 4 108 | 492 | 6 576 | 1 027 |
| BOSNIEN-HERZEGOWINA | 850 | 126 | 864 | 137 |
| KOSOVO | 4 | 2 | 241 | 18 |
| EHEM. JUG. REP. MAZEDONIEN | 438 | 68 | 1 267 | 295 |
| MONTENEGRO | - | - | 401 | 102 |
| SERBIEN | 511 | 62 | 1 725 | 152 |
| SUMME EUROPA | 3 489 868 | 233 074 | 8 310 569 | 454 411 |
| A F R I K A | | | | |
| CEUTA | - | - | - | - |
| MELILLA | - | - | - | - |
| MAROKKO | 117 017 | 2 180 | 117 082 | 2 202 |
| ALGERIEN | 4 850 | 1 388 | 489 246 | 11 491 |
| TUNESIEN | 182 | 52 | 320 | 1 005 |
| LIBYEN | 16 | 59 | 1 585 | 185 |
| ÄGYPTEN | 8 708 | 891 | 9 754 | 1 012 |
| SUDAN | 941 | 487 | 1 116 | 770 |
| MAURETANIEN | 6 897 | 450 | 10 345 | 675 |
| MALI | - | - | - | - |
| BURKINA FASO | - | - | - | - |
| NIGER | - | - | - | - |
| TSCHAD | - | - | - | - |
| KAP VERDE | - | - | - | - |
| SENEGAL | 1 120 | 343 | 2 022 | 418 |
| GAMBIA | - | - | 227 | 12 |
| GUINEA-BISSAU | - | - | - | - |
| GUINEA | 48 | 4 | 48 | 4 |
| SIERRA LEONE | 184 | 14 | 186 | 20 |
| LIBERIA | 27 | 20 | 217 | 26 |
| ELFENBEINKÜSTE | - | - | 379 | 24 |
| GHANA | 405 | 61 | 895 | 149 |
| TOGO | - | - | - | - |
| BENIN | 389 | 19 | 766 | 34 |
| NIGERIA | 635 | 542 | 929 | 587 |
| KAMERUN | - | - | 1 039 | 119 |
| ZENTRALAFRIKANISCHE REPUBLIK | - | - | - | - |
| ÄQUATORIALGUINEA | 611 | 40 | 611 | 40 |
| SÃO TOME UND PRINZIPE | - | - | - | - |
| GABUN | 46 | 2 | 81 | 4 |
| REPUBLIK KONGO | - | - | 9 | 7 |
| DEMOKRATISCHE REPUBLIK KONGO | - | - | - | - |
| RUANDA | - | - | - | - |
| BURUNDI | - | - | - | - |
| ST. HELENA UND ZUGEH. GEBIETE | - | - | - | - |
| ANGOLA | - | - | - | - |
| ÄTHIOPIEN | 15 | 85 | 15 | 85 |
| ERITREA | - | - | - | - |
| DSCHIBUTI | - | - | - | - |
| SOMALIA | - | - | - | - |
| KENIA | 478 | 30 | 479 | 33 |
| UGANDA | 20 | 20 | 31 | 28 |
| TANSANIA | 0 | 25 | 0 | 25 |
| SEYCHELLEN UND ZUGEH. GEBIETE | - | - | - | - |
| BRIT. GEB. IM INDISCHEN OZEAN | - | - | - | - |
| MOSAMBIK | - | - | - | - |
| MADAGASKAR | - | - | - | - |
| MAURITIUS | - | - | 196 | 48 |
| KOMOREN | - | - | - | - |

Noch: 4. Ausfuhr Mecklenburg-Vorpommerns nach Erdteilen,
Bestimmungsländern und Ländergruppen

| ERDTEIL BESTIMMUNGSLAND LAENDERGRUPPE | FEBRUAR 2007 | | JANUAR BIS FEBRUAR 2007 | |
|---|----------------|---------------|-------------------------|---------------|
| | DT=100KG | 1000EUR | DT=100KG | 1000EUR |
| A F R I K A | | | | |
| MAYOTTE | 60 | 9 | 60 | 9 |
| SAMBIA | 2 | 3 | 2 | 3 |
| SIMBABWE | 82 | 21 | 82 | 21 |
| MALAWI | — | — | — | — |
| SUEDAFRIKA | 3 733 | 734 | 8 946 | 1 644 |
| NAMIBIA | 92 121 | 1 483 | 92 139 | 1 492 |
| BOTSUANA | — | — | — | — |
| SWASILAND | — | — | — | — |
| LESOTHO | 2 | 2 | 2 | 2 |
| SUMME AFRIKA | 238 589 | 8 963 | 738 810 | 22 175 |
| A M E R I K A | | | | |
| VEREINIGTE STAATEN | 7 180 | 8 122 | 175 652 | 23 799 |
| KANADA | 6 657 | 1 801 | 11 779 | 2 982 |
| GROENLAND | — | — | — | — |
| ST. PIERRE UND MIQUELON | — | — | — | — |
| MEXIKO | 2 449 | 323 | 4 365 | 691 |
| BERMUDA | 0 | 1 | 0 | 1 |
| GUATEMALA | — | — | 195 | 62 |
| BELIZE | — | — | — | — |
| HONDURAS | — | — | — | — |
| EL SALVADOR | — | — | 91 | 45 |
| NICARAGUA | 23 | 11 | 23 | 11 |
| COSTA RICA | 4 | 2 | 126 | 224 |
| PANAMA | 13 | 57 | 14 | 69 |
| ANGUILLA | — | — | — | — |
| KUBA | 970 | 244 | 3 430 | 848 |
| ST. CHRISTOPH U. ST. KITTS-NEVIS | — | — | — | — |
| HAITI | — | — | — | — |
| BAHAMAS | 240 | 15 | 240 | 15 |
| TURKS- UND CAICOSINSELN | — | — | — | — |
| DOMINIKANISCHE REPUBLIK | 7 | 6 | 18 | 53 |
| AMERIKAN. JUNGFERNINSELN | — | — | — | — |
| ANTIGUA UND BARBUDA | 122 | 8 | 122 | 8 |
| DOMINICA | — | — | — | — |
| KAIMANINSELN | — | — | — | — |
| JAMAICA | 11 | 6 | 11 | 6 |
| ST. LUCIA | — | — | — | — |
| ST. VINCENT | — | — | — | — |
| BRITISCHE JUNGFERNINSELN | — | — | — | — |
| BARBADOS | — | — | 0 | 1 |
| MONSERRAT | — | — | — | — |
| TRINIDAD UND TOBAGO | — | — | — | — |
| GRENADA | 4 | 5 | 43 | 94 |
| ARUBA | — | — | — | — |
| NIEDERLAENDISCHE ANTILLEN | — | — | — | — |
| KOLUMBIEN | 1 160 | 497 | 1 255 | 564 |
| VENEZUELA | 710 | 163 | 8 482 | 3 959 |
| GUYANA | — | — | — | — |
| SURINAME | — | — | 124 | 9 |
| ECUADOR | 205 | 131 | 205 | 131 |
| PERU | 21 | 14 | 42 | 21 |
| BRASIL IEN | 169 | 365 | 6 660 | 4 133 |
| CHILE | 777 | 190 | 6 159 | 4 032 |
| BOLIVIEN | — | — | 21 | 9 |
| PARAGUAY | 122 | 259 | 124 | 288 |
| URUGUAY | 247 | 25 | 286 | 60 |
| ARGENTINIEN | 1 437 | 88 | 1 591 | 290 |
| FALKLANDINSELN | — | — | — | — |
| SUMME AMERIKA | 22 527 | 12 333 | 221 061 | 42 405 |
| A S I E N | | | | |
| LIBANON | 1 128 | 70 | 1 908 | 137 |
| SYRIEN | — | — | 183 | 13 |
| IRAK | — | — | 678 | 7 |
| IRAN | 578 | 1 961 | 723 | 2 186 |
| ISRAEL | 231 608 | 4 322 | 696 712 | 13 084 |
| BESETZTE PALÄSTINENSISCHE GEB. | — | — | — | — |
| TIMOR-LESTE | — | — | — | — |
| JORDANIEN | 1 045 719 | 16 247 | 1 999 066 | 31 162 |
| SAUDI-ARABIEN | 1 132 625 | 18 391 | 2 178 429 | 32 127 |
| KUWAIT | 2 109 | 776 | 2 365 | 999 |
| BAHRAIN | 7 | 12 | 20 | 38 |
| KATAR | — | — | 1 | 28 |
| VEREINIGTE ARABISCHE EMIRATE | 10 927 | 5 293 | 12 035 | 5 868 |
| OMAN | 715 | 108 | 2 296 | 261 |
| JEMEN | 256 | 682 | 256 | 682 |
| GEORGIEN | 222 | 85 | 467 | 174 |
| ARMENIEN | 330 | 81 | 330 | 81 |
| ASERBAIDDSCHAN | 224 | 59 | 680 | 187 |
| KASACHSTAN | 50 | 93 | 1 322 | 457 |
| TURKMENISTAN | — | — | 3 | 1 |
| USBEKISTAN | 17 | 4 | 19 | 5 |
| AFGHANISTAN | 1 019 | 165 | 2 067 | 376 |
| TADSCHIKISTAN | 2 | 1 | 3 | 1 |
| PAKISTAN | 2 561 | 97 | 3 731 | 146 |
| KIRGISISTAN | 103 | 3 | 103 | 3 |
| INDIEN | 2 938 | 899 | 19 659 | 8 985 |
| BANGLADESH | — | — | 225 | 11 |
| MALEDIVEN | — | — | 9 | 2 |
| SRI LANKA | 1 137 | 48 | 1 387 | 59 |
| NEPAL | — | — | — | — |
| BHUTAN | — | — | — | — |
| MYANMAR | 2 | 2 | 2 | 2 |
| THAILAND | 116 | 131 | 2 792 | 228 |
| LAOS | — | — | — | — |
| VIETNAM | 1 682 | 2 121 | 3 189 | 2 295 |

Noch: 4. Ausfuhr Mecklenburg-Vorpommerns nach Erdteilen,
Bestimmungsländern und Ländergruppen

| ERDTEIL BESTIMMUNGSLAND LAENDERGRUPPE | FEBRUAR 2007 | | JANUAR BIS FEBRUAR 2007 | |
|--|------------------|----------------|-------------------------|----------------|
| | DT=100KG | 1000EUR | DT=100KG | 1000EUR |
| A S I E N | | | | |
| KAMBODSCHA | — | — | — | — |
| INDONESIEN | 4 080 | 318 | 5 561 | 634 |
| MALAYSIA | 822 | 348 | 1 206 | 613 |
| BRUNEI | — | — | — | — |
| SINGAPUR | 3 050 | 972 | 5 628 | 2 160 |
| PHILIPPINEN | 463 | 206 | 714 | 389 |
| MONGOLEI | 151 | 36 | 369 | 50 |
| CHINA | 35 521 | 13 753 | 80 689 | 21 253 |
| NORDKOREA | — | — | 20 | 60 |
| SUEDKOREA | 7 159 | 3 960 | 13 726 | 7 971 |
| JAPAN | 7 430 | 2 684 | 407 420 | 9 798 |
| TAIWAN | 59 | 100 | 838 | 404 |
| HONGKONG | 3 073 | 964 | 9 234 | 1 703 |
| MACAU | 0 | 1 | 0 | 1 |
| SUMME ASIEN | 2 497 887 | 74 992 | 5 456 068 | 144 641 |
| A U S T R A L I E N - O Z E A N I E N | | | | |
| AUSTRALIEN | 6 254 | 859 | 13 266 | 1 697 |
| PAPUA-NEUGUINEA | — | — | 15 | 9 |
| NAURU | — | — | — | — |
| NEUSEELAND | 222 | 162 | 509 | 559 |
| SALOMONEN | — | — | — | — |
| TUVALU | — | — | — | — |
| NEUKALEDONIEN U.ZUEGH. GEBIETE | 5 | 4 | 5 | 4 |
| WALLIS UND FUTUNA | — | — | — | — |
| KIRIBATI | — | — | — | — |
| PITCAIRNINSELN | — | — | — | — |
| FIDSCHI | — | — | — | — |
| VANUATU | — | — | — | — |
| TONGA | — | — | — | — |
| WESTSAMOA | — | — | — | — |
| NÖRDLICHE MARIANEN | — | — | — | — |
| FRANZOESISCH-POLYNESIEN | — | — | — | — |
| FOEDER. STAATEN VON MIKRONESIEN | — | — | — | — |
| MARSHALL-INSELN | — | — | — | — |
| PALAU | — | — | — | — |
| AMERIKANISCH-SAMOA | — | — | — | — |
| GUAM | — | — | — | — |
| AMERIK. ÜBERSEEINSELN, KLEIN. | — | — | — | — |
| KOKOSINSELN (KEELINGINSELN) | — | — | — | — |
| WEIHNACHTSINSEL | — | — | — | — |
| HEARD- UND DIE MCDONALDINSELN | — | — | — | — |
| NORFOLKINSELN | — | — | — | — |
| COOKINSELN | — | — | — | — |
| NIUE | — | — | 0 | 1 |
| TOKELAU | — | — | — | — |
| ANTARKTIS | — | — | — | — |
| BOUVETINSEL | — | — | — | — |
| SÜDGEORG. U. SÜDL. SANDWICHINSELN | — | — | — | — |
| FRANZÖSISCHE SÜDGEBIETE | — | — | — | — |
| SUMME AUSTRALIEN-OZEANIEN | 6 482 | 1 026 | 13 795 | 2 270 |
| V E R S C H I E D E N E S | | | | |
| SCHIFFS- U. LUFTFAHRZEUGBEDARF | 9 | 17 | 22 | 33 |
| NICHT ERMITT. LDR. U. GEBIETE | — | — | — | — |
| NICHT NACHGEWIESENE GEBIETE | — | — | — | — |
| SUMME VERSCHIEDENES | 9 | 17 | 22 | 33 |
| S U M M E I N S G E S A M T | 6 255 362 | 330 405 | 14 740 325 | 665 934 |
| I N D U S T R I A L . W E S T L . L A E N D E R | | | | |
| DAVON | | | | |
| EU-LAENDER | 3 215 854 | 206 868 | 7 552 003 | 398 448 |
| EFTA-LAENDER | 191 982 | 10 212 | 335 291 | 20 144 |
| USA UND KANADA | 13 837 | 9 922 | 187 430 | 26 781 |
| UEBRIGE LAENDER | 36 585 | 8 979 | 728 902 | 25 752 |
| SUMME INDUSTRIAL. WESTL. LAENDER | 3 458 257 | 235 981 | 8 803 627 | 471 125 |
| V O R M A L S S T A A T S H A N D E L S L A E N D E R | | | | |
| IN | | | | |
| ANDERE EUROPÄISCHE LAENDER | 63 087 | 11 454 | 124 513 | 23 765 |
| SUMME VORMALS STAATSHANDELSLAENDER | 63 087 | 11 454 | 124 513 | 23 765 |
| E N T W I C K L U N G S L A E N D E R | | | | |
| DAVON IN | | | | |
| AFRIKA | 234 857 | 8 229 | 729 864 | 20 531 |
| AMERIKA | 8 690 | 2 410 | 33 631 | 15 623 |
| ASIEN | 2 453 102 | 56 399 | 4 964 380 | 111 185 |
| OZEANIEN | 5 | 4 | 21 | 14 |
| SUMME ENTWICKLUNGSLAENDER | 2 696 654 | 67 043 | 5 727 895 | 147 353 |
| S T A A T S H A N D E L S L A E N D E R | | | | |
| IN | | | | |
| ASIEN | 37 355 | 15 910 | 84 268 | 23 658 |
| SUMME STAATSHANDELSLAENDER | 37 355 | 15 910 | 84 268 | 23 658 |

**5. Entwicklung der Einfuhr Mecklenburg-
1 000**

| Lfd. Nr. | Jahr Quartal Monat | Einfuhr insgesamt | Ernährungswirtschaft | | | | |
|----------|--------------------------------------|----------------------|----------------------|---------------|-------------------------|---------------------------|--------------|
| | | | insgesamt | davon | | | |
| | | | | lebende Tiere | Nahrungsmittel | | |
| | | | | | tierischen Ursprungs | pflanzlichen Ursprungs | Genussmittel |
| 1 | 1995 | 1 023 787 | 163 671 | 11 444 | 46 051 | 93 942 | 12 234 |
| 2 | 1996 | 1 161 231 | 192 128 | 4 797 | 69 139 | 101 813 | 16 378 |
| 3 | 1997 | 1 370 214 | 214 000 | 6 420 | 82 206 | 113 238 | 12 136 |
| 4 | 1998 | 1 406 170 | 210 763 | 14 324 | 68 578 | 117 958 | 9 903 |
| 5 | 1999 | 1 464 339 | 212 209 | 4 889 | 82 095 | 111 978 | 13 247 |
| 6 | 2000 | 2 205 471 | 253 613 | 5 514 | 92 258 | 146 377 | 9 465 |
| 7 | 2001 | 2 051 736 | 302 683 | 10 794 | 112 306 | 168 711 | 10 871 |
| 8 | 2002 | 2 006 931 | 319 698 | 12 026 | 102 476 | 188 217 | 16 979 |
| 9 | 2003 | 2 116 149 | 310 223 | 15 681 | 101 931 | 172 173 | 20 438 |
| 10 | 2004 | 2 184 559 | 305 834 | 10 502 | 117 806 | 155 854 | 21 671 |
| 11 | 2005 | 2 667 508 | 373 549 | 12 662 | 165 523 | 174 822 | 20 543 |
| 12 | 2006 ¹⁾ | 3 347 772 | 328 683 | 13 399 | 99 205 | 203 454 | 12 625 |
| 13 | 2007 ¹⁾ | | | | | | |
| 14 | 1. Quartal 2006 ¹⁾ | 796 106 | 67 367 | 3 759 | 18 535 | 42 842 | 2 233 |
| 15 | 2. Quartal 2006 ¹⁾ | 730 939 | 73 978 | 3 585 | 20 986 | 45 498 | 3 909 |
| 16 | 3. Quartal 2006 ¹⁾ | 865 442 | 89 559 | 3 131 | 28 467 | 54 557 | 3 403 |
| 17 | 4. Quartal 2006 ¹⁾ | 955 284 | 97 779 | 2 924 | 31 216 | 60 558 | 3 080 |
| 18 | 1. Quartal 2007 ¹⁾ | | | | | | |
| 19 | 2. Quartal 2007 ¹⁾ | | | | | | |
| 20 | 3. Quartal 2007 ¹⁾ | | | | | | |
| 21 | 4. Quartal 2007 ¹⁾ | | | | | | |
| | 2006 ¹⁾ | | | | | | |
| 22 | Januar | 238 485 | 18 011 | 1 058 | 4 926 | 11 257 | 770 |
| 23 | Februar | 276 255 | 19 586 | 1 400 | 6 168 | 11 252 | 767 |
| 24 | März | 281 366 | 29 770 | 1 301 | 7 441 | 20 333 | 696 |
| 25 | April | 216 086 | 20 852 | 1 272 | 5 546 | 12 887 | 1 147 |
| 26 | Mai | 257 213 | 27 020 | 1 248 | 7 678 | 16 850 | 1 244 |
| 27 | Juni | 257 640 | 26 106 | 1 065 | 7 762 | 15 761 | 1 518 |
| 28 | Juli | 277 397 | 23 128 | 1 433 | 6 833 | 13 273 | 1 589 |
| 29 | August | 296 109 | 34 354 | 299 | 12 352 | 20 663 | 1 039 |
| 30 | September | 291 936 | 32 077 | 1 399 | 9 282 | 20 621 | 775 |
| 31 | Oktober | 350 571 | 43 603 | 1 702 | 13 229 | 27 263 | 1 410 |
| 32 | November | 318 156 | 25 850 | 355 | 10 002 | 14 690 | 802 |
| 33 | Dezember | 286 557 | 28 326 | 867 | 7 985 | 18 605 | 868 |
| | 2007 ¹⁾ | | | | | | |
| 34 | Januar | 268 942 | 45 533 | 834 | 5 680 | 37 960 | 1 059 |
| 35 | Februar | 326 225 | 31 075 | 523 | 14 844 | 15 160 | 547 |
| 36 | März | | | | | | |
| 37 | April | | | | | | |
| 38 | Mai | | | | | | |
| 39 | Juni | | | | | | |
| 40 | Juli | | | | | | |
| 41 | August | | | | | | |
| 42 | September | | | | | | |
| 43 | Oktober | | | | | | |
| 44 | November | | | | | | |
| 45 | Dezember | | | | | | |
| 46 | Januar - Februar | 595 167 | 76 608 | 1 357 | 20 524 | 53 120 | 1 606 |
| 47 | Verä.z.Vorz. in % | 15,6 | 103,8 | - 44,8 | 85,0 | 136,0 | 4,5 |

1) vorläufige Angaben

Vorpommerns nach Warengruppen

EUR

| Gewerbliche Wirtschaft | | | | | | | Lfd. Nr. |
|------------------------|---------------|----------------|----------------|----------------|----------------|----|-------------|
| insgesamt | davon | | | | | | |
| | Rohstoffe | Halbwaren | Fertigwaren | | | | |
| | | | insgesamt | Vor- | End- | | |
| | | | erzeugnisse | | | | |
| 860 117 | 59 519 | 297 814 | 502 784 | 132 560 | 370 224 | 1 | |
| 969 104 | 64 917 | 341 433 | 562 754 | 130 904 | 431 850 | 2 | |
| 1 156 214 | 67 028 | 449 224 | 639 962 | 157 011 | 482 951 | 3 | |
| 1 195 408 | 69 885 | 370 599 | 754 923 | 177 578 | 577 346 | 4 | |
| 1 252 131 | 105 574 | 337 979 | 808 578 | 182 197 | 626 381 | 5 | |
| 1 951 858 | 153 929 | 672 037 | 1 125 892 | 214 584 | 911 309 | 6 | |
| 1 749 053 | 150 600 | 618 196 | 980 257 | 187 752 | 792 505 | 7 | |
| 1 687 233 | 158 447 | 464 271 | 1 064 515 | 214 307 | 850 208 | 8 | |
| 1 710 383 | 155 229 | 497 905 | 1 057 249 | 218 516 | 838 734 | 9 | |
| 1 808 065 | 110 174 | 501 578 | 1 196 313 | 292 043 | 904 270 | 10 | |
| 2 214 146 | 167 035 | 520 684 | 1 526 427 | 430 379 | 1 096 047 | 11 | |
| 2 742 993 | 338 135 | 769 708 | 1 635 151 | 570 520 | 1 064 631 | 12 | |
| | | | | | | 13 | |
| 666 963 | 57 806 | 225 982 | 383 174 | 123 938 | 259 237 | 14 | |
| 594 007 | 87 731 | 132 790 | 373 486 | 135 475 | 238 011 | 15 | |
| 704 478 | 110 105 | 201 534 | 392 839 | 141 870 | 250 968 | 16 | |
| 777 545 | 82 492 | 209 402 | 485 650 | 169 237 | 316 415 | 17 | |
| | | | | | | 18 | |
| | | | | | | 19 | |
| | | | | | | 20 | |
| | | | | | | 21 | |
| 201 127 | 16 046 | 68 515 | 116 566 | 41 248 | 75 319 | 22 | |
| 235 429 | 22 691 | 70 410 | 142 327 | 40 590 | 101 737 | 23 | |
| 230 407 | 19 069 | 87 057 | 124 281 | 42 100 | 82 181 | 24 | |
| 177 038 | 27 926 | 42 210 | 106 901 | 40 922 | 65 979 | 25 | |
| 208 339 | 35 170 | 44 501 | 128 668 | 44 087 | 84 581 | 26 | |
| 208 630 | 24 635 | 46 079 | 137 917 | 50 466 | 87 451 | 27 | |
| 234 447 | 36 311 | 79 222 | 118 914 | 39 680 | 79 234 | 28 | |
| 235 282 | 35 236 | 57 947 | 142 099 | 48 525 | 93 574 | 29 | |
| 234 749 | 38 558 | 64 365 | 131 826 | 53 665 | 78 160 | 30 | |
| 277 974 | 21 329 | 85 533 | 171 112 | 52 722 | 118 390 | 31 | |
| 265 306 | 45 407 | 64 709 | 155 189 | 65 294 | 89 896 | 32 | |
| 234 265 | 15 756 | 59 160 | 159 349 | 51 221 | 108 129 | 33 | |
| 201 553 | 23 573 | 42 531 | 135 448 | 49 315 | 86 133 | 34 | |
| 270 214 | 45 929 | 72 146 | 152 139 | 52 484 | 99 655 | 35 | |
| | | | | | | 36 | |
| | | | | | | 37 | |
| | | | | | | 38 | |
| | | | | | | 39 | |
| | | | | | | 40 | |
| | | | | | | 41 | |
| | | | | | | 42 | |
| | | | | | | 43 | |
| | | | | | | 44 | |
| | | | | | | 45 | |
| 471 767 | 69 502 | 114 677 | 287 587 | 101 799 | 185 788 | 46 | |
| 8,1 | 79,4 | - 17,5 | 11,1 | 24,4 | 4,9 | 47 | |

**6. Entwicklung der Einfuhr Mecklenburg-
1 000**

| Lfd. Nr. | Jahr Quartal Monat | Einfuhr insgesamt | Da | | | | |
|----------|-------------------------------|-------------------|------------------------------------|-----------|-------------|----------------|---------------------------|
| | | | industrialisierte westliche Länder | darunter | | | andere europäische Länder |
| | | | | EU-Länder | EFTA-Länder | USA und Kanada | |
| 1 | 1995 | 1 023 787 | 713 303 | 566 466 | 72 755 | 16 582 | 283 877 |
| 2 | 1996 | 1 161 231 | 847 769 | 687 652 | 79 073 | 22 166 | 268 402 |
| 3 | 1997 | 1 370 214 | 905 258 | 748 592 | 73 118 | 25 521 | 395 866 |
| 4 | 1998 | 1 406 170 | 906 316 | 733 776 | 77 345 | 27 291 | 406 285 |
| 5 | 1999 | 1 464 339 | 914 749 | 733 033 | 103 454 | 48 609 | 408 700 |
| 6 | 2000 | 2 205 471 | 1 355 808 | 1 052 429 | 221 103 | 45 501 | 626 612 |
| 7 | 2001 | 2 051 736 | 1 203 609 | 1 019 603 | 112 058 | 44 113 | 706 445 |
| 8 | 2002 | 2 006 931 | 1 268 240 | 1 090 493 | 115 794 | 36 853 | 602 521 |
| 9 | 2003 | 2 116 149 | 1 669 991 | 1 493 401 | 94 248 | 33 749 | 314 993 |
| 10 | 2004 | 2 184 559 | 1 733 845 | 1 554 345 | 98 502 | 34 852 | 290 039 |
| 11 | 2005 | 2 667 508 | 2 069 665 | 1 867 084 | 113 981 | 35 742 | 367 459 |
| 12 | 2006 ¹⁾ | 3 347 772 | 2 446 885 | 2 230 886 | 116 128 | 54 919 | 564 268 |
| 13 | 2007 ¹⁾ | | | | | | |
| 14 | 1. Quartal 2006 ¹⁾ | 796 106 | 544 685 | 503 636 | 26 041 | 7 830 | 159 446 |
| 15 | 2. Quartal 2006 ¹⁾ | 730 939 | 549 609 | 504 843 | 25 516 | 10 418 | 117 768 |
| 16 | 3. Quartal 2006 ¹⁾ | 865 442 | 633 311 | 580 190 | 26 574 | 15 693 | 146 491 |
| 17 | 4. Quartal 2006 ¹⁾ | 955 284 | 719 282 | 642 217 | 38 000 | 20 978 | 140 564 |
| 18 | 1. Quartal 2007 ¹⁾ | | | | | | |
| 19 | 2. Quartal 2007 ¹⁾ | | | | | | |
| 20 | 3. Quartal 2007 ¹⁾ | | | | | | |
| 21 | 4. Quartal 2007 ¹⁾ | | | | | | |
| | 2006 ¹⁾ | | | | | | |
| 22 | Januar | 238 485 | 171 196 | 158 885 | 6 322 | 2 581 | 31 715 |
| 23 | Februar | 276 255 | 185 069 | 169 894 | 11 187 | 2 588 | 53 303 |
| 24 | März | 281 366 | 188 420 | 174 857 | 8 532 | 2 661 | 74 428 |
| 25 | April | 216 086 | 161 106 | 144 865 | 9 527 | 3 932 | 37 574 |
| 26 | Mai | 257 213 | 192 495 | 176 375 | 8 448 | 3 135 | 41 244 |
| 27 | Juni | 257 640 | 196 008 | 183 603 | 7 541 | 3 351 | 38 950 |
| 28 | Juli | 277 397 | 176 978 | 161 494 | 8 336 | 2 426 | 63 947 |
| 29 | August | 296 109 | 231 319 | 216 761 | 8 464 | 2 764 | 40 970 |
| 30 | September | 291 936 | 225 014 | 201 935 | 9 774 | 10 503 | 41 574 |
| 31 | Oktober | 350 571 | 264 749 | 230 860 | 16 201 | 9 516 | 47 547 |
| 32 | November | 318 156 | 242 540 | 222 109 | 11 212 | 5 078 | 53 279 |
| 33 | Dezember | 286 557 | 211 993 | 189 248 | 10 587 | 6 384 | 39 738 |
| | 2007 ¹⁾ | | | | | | |
| 34 | Januar | 268 942 | 192 093 | 174 881 | 7 307 | 6 186 | 52 014 |
| 35 | Februar | 326 225 | 249 918 | 198 961 | 36 825 | 5 329 | 51 340 |
| 36 | März | | | | | | |
| 37 | April | | | | | | |
| 38 | Mai | | | | | | |
| 39 | Juni | | | | | | |
| 40 | Juli | | | | | | |
| 41 | August | | | | | | |
| 42 | September | | | | | | |
| 43 | Oktober | | | | | | |
| 44 | November | | | | | | |
| 45 | Dezember | | | | | | |
| 46 | Januar - Februar | 595 167 | 442 011 | 373 842 | 44 132 | 11 515 | 103 354 |
| 47 | Verä.z.Vorjz.in % | 15,6 | 24,1 | 13,7 | 152,1 | 122,8 | 21,6 |

1) vorläufige Angaben

Vorpommerns nach ausgewählten Ländergruppen

EUR

| runter | | | | | | | Lfd. Nr. |
|------------------------------|--------------|---------------|---------------|-----------|-------------------------------|----|-------------|
| Ent- wicklungs- länder | davon in | | | | Staats- handels- länder | | |
| | Afrika | Amerika | Asien | Ozeanien | | | |
| 24 483 | 1 529 | 11 880 | 11 074 | - | 2 125 | 1 | |
| 34 859 | 2 661 | 15 598 | 16 596 | 4 | 9 937 | 2 | |
| 44 343 | 1 935 | 19 290 | 23 111 | 6 | 24 734 | 3 | |
| 68 325 | 11 977 | 11 544 | 44 803 | 1 | 25 232 | 4 | |
| 117 563 | 9 592 | 11 001 | 96 969 | - | 23 108 | 5 | |
| 178 769 | 13 406 | 20 014 | 145 348 | 2 | 44 134 | 6 | |
| 106 257 | 10 454 | 30 396 | 65 396 | 11 | 35 290 | 7 | |
| 114 387 | 28 095 | 30 182 | 56 076 | 34 | 21 713 | 8 | |
| 93 310 | 8 838 | 18 373 | 66 099 | - | 37 839 | 9 | |
| 106 152 | 16 156 | 14 084 | 75 912 | - | 54 396 | 10 | |
| 135 778 | 2 241 | 20 968 | 112 475 | 95 | 94 605 | 11 | |
| 202 024 | 1 927 | 41 392 | 157 970 | 736 | 134 595 | 12 | |
| | | | | | | 13 | |
| 63 659 | 537 | 10 974 | 51 424 | 724 | 28 317 | 14 | |
| 33 685 | 563 | 6 341 | 26 771 | 12 | 29 878 | 15 | |
| 57 291 | 422 | 13 751 | 43 117 | - | 28 350 | 16 | |
| 47 388 | 404 | 10 326 | 36 657 | - | 48 051 | 17 | |
| | | | | | | 18 | |
| | | | | | | 19 | |
| | | | | | | 20 | |
| | | | | | | 21 | |
| 21 890 | 129 | 8 043 | 12 995 | 723 | 13 684 | 22 | |
| 29 684 | 111 | 779 | 28 793 | 1 | 8 200 | 23 | |
| 12 085 | 297 | 2 152 | 9 636 | - | 6 433 | 24 | |
| 11 560 | 178 | 1 503 | 9 880 | - | 5 846 | 25 | |
| 11 892 | 72 | 2 200 | 9 609 | 12 | 11 583 | 26 | |
| 10 233 | 313 | 2 638 | 7 282 | - | 12 449 | 27 | |
| 29 028 | 77 | 2 777 | 26 175 | - | 7 444 | 28 | |
| 15 045 | 152 | 3 510 | 11 382 | - | 8 775 | 29 | |
| 13 218 | 193 | 7 464 | 5 560 | - | 12 131 | 30 | |
| 21 529 | 138 | 4 746 | 16 645 | - | 16 746 | 31 | |
| 8 409 | 227 | 952 | 7 230 | - | 13 928 | 32 | |
| 17 450 | 39 | 4 628 | 12 782 | - | 17 377 | 33 | |
| | | | | | | 34 | |
| 10 815 | 210 | 2 866 | 7 739 | - | 14 020 | 34 | |
| 11 276 | 1 186 | 2 053 | 8 018 | 20 | 13 691 | 35 | |
| | | | | | | 36 | |
| | | | | | | 37 | |
| | | | | | | 38 | |
| | | | | | | 39 | |
| | | | | | | 40 | |
| | | | | | | 41 | |
| | | | | | | 42 | |
| | | | | | | 43 | |
| | | | | | | 44 | |
| | | | | | | 45 | |
| 22 091 | 1 396 | 4 919 | 15 757 | 20 | 27 711 | 46 | |
| - 57,2 | 481,7 | - 44,2 | - 62,3 | x | 26,6 | 47 | |

7. Einfuhr Mecklenburg-Vorpommerns nach Warengruppen und Warenuntergruppen

| NR. D. SYSTE- MATIK | WARENGRUPPE WARENUNTERGRUPPE | FEBRUAR 2007 | | JANUAR BIS FEBRUAR 2007 | |
|------------------------|---------------------------------|--------------|---------|-------------------------|---------|
| | | DT=100KG | 1000EUR | DT=100KG | 1000EUR |
| 1-4 | ERNAEHRUNGSWIRTSCHAFT | | | | |
| 1 | LEBENDE TIERE | | | | |
| 101 | PFERDE | - | - | 4 | 5 |
| 102 | RINDER | 41 | 19 | 43 | 24 |
| 103 | SCHWEINE | 2 541 | 454 | 6 354 | 1 111 |
| 105 | SCHAFE | - | - | - | - |
| 107 | HAUSGEFLUEGEL | 28 | 41 | 191 | 206 |
| 109 | LEBENDE TIERE A.N.G. | 12 | 9 | 12 | 11 |
| | SUMME LEBENDE TIERE | 2 621 | 523 | 6 604 | 1 358 |
| 2 | NAHRUNGSMITTEL TIER URSPR | | | | |
| 201 | MILCH U -ERZ AUßER BUTTER KAES | 4 120 | 1 406 | 9 915 | 3 038 |
| 202 | BUTTER U AND MILCHFETTSTOFFE | 18 | 7 | 23 | 9 |
| 203 | KAESE | 21 500 | 5 731 | 23 458 | 6 334 |
| 204 | FLEISCH UND FLEISCHWAREN | 3 556 | 1 023 | 8 363 | 2 390 |
| 206 | FISCHE KREBSE -ZUBEREITUNGEN | 73 373 | 6 349 | 79 976 | 8 147 |
| 208 | TIERISCHE OELE UND FETTE | 61 | 14 | 88 | 21 |
| 209 | EIER EIWEIß EIGELB | 409 | 93 | 512 | 118 |
| 211 | FISCHMEHL FLEISCHMEHL UND DGL | - | - | - | - |
| 219 | NAHRUNGSM TIER URSPRUNG A.N.G | 250 | 222 | 1 170 | 467 |
| | SUMME NAHRUNGSMITTEL TIER URSP | 103 286 | 14 844 | 123 504 | 20 523 |
| 3 | NAHRUNGSMITTEL PFL URSPR | | | | |
| 301 | WEIZEN | - | - | 147 047 | 2 467 |
| 302 | ROGGEN | 3 185 | 43 | 5 254 | 70 |
| 303 | GERSTE | 20 516 | 404 | 254 604 | 4 461 |
| 304 | HAFER | 607 | 8 | 607 | 8 |
| 305 | MAIS | 22 258 | 886 | 41 375 | 1 461 |
| 308 | SORGHUM HIRSE SONST GETREIDE | 49 | 6 | 648 | 14 |
| 309 | REIS UND REISERZEUGNISSE | 652 | 48 | 932 | 79 |
| 310 | GETREIDEERZEUGN AUßER REISERZ | 3 737 | 172 | 6 710 | 292 |
| 315 | BACKWAREN U AND GETREIDEZUBER | 2 819 | 372 | 8 179 | 892 |
| 316 | MALZ | 268 | 7 | 843 | 21 |
| 320 | SAAT-U PFLANZGUT AUßER OELSAAT | 517 | 63 | 616 | 77 |
| 325 | HUELSENFRUECHTE | 380 | 27 | 984 | 55 |
| 335 | GRUEN- UND RAUFUTTER | - | - | - | - |
| 340 | KARTOFFELN UND -ERZEUGNISSE | 3 323 | 376 | 8 280 | 608 |
| 345 | GEMUESE SONST KUECHENGWAECHSE | 5 052 | 1 043 | 12 013 | 2 429 |
| 350 | FRISCHOBST AUßER SUEDFRUECHTEN | 626 | 59 | 1 617 | 147 |
| 355 | SUEDFRUECHTE | 1 399 | 125 | 3 227 | 283 |
| 360 | SCHALEN- UND TROCKENFRUECHTE | 1 564 | 406 | 3 812 | 1 005 |
| 370 | GEMUESEZUBEREIT U -KONSERVEN | 19 727 | 1 220 | 34 441 | 2 230 |
| 372 | OBSTZUBEREIT UND -KONSERVEN | 2 715 | 366 | 5 800 | 682 |
| 375 | OBST- UND GEMUESESAEFTE | 27 075 | 2 065 | 100 228 | 7 587 |
| 377 | KAKAO UND KAKAOERZEUGNISSE | 216 | 48 | 623 | 160 |
| 379 | GEWUERZE | 1 821 | 456 | 3 099 | 736 |
| 381 | ZUCKERRUEBEN ZUCKER ZUCKERERZ | 18 643 | 895 | 33 206 | 1 573 |
| 383 | OELFRUECHTE | 14 668 | 503 | 21 892 | 747 |
| 385 | PFLANZLICHE OELE U FETTE | 56 611 | 3 472 | 345 361 | 20 655 |
| 389 | OELKUCHEN | 500 | 6 | 4 334 | 52 |
| 393 | KLEIE UND SONST FUTTERMITTEL | 4 431 | 246 | 35 016 | 893 |
| 395 | NAHRUNGSM PFLANZL URSPR A.N.G. | 2 680 | 601 | 4 745 | 1 097 |
| 396 | LEB PFLANZEN ZIERGAERTN ERZ | 4 039 | 1 236 | 6 314 | 2 339 |
| | SUMME NAHRUNGSMITTEL PFL URSPR | 220 076 | 15 160 | 1 091 807 | 53 120 |
| 4 | GENUSSMITTEL | | | | |
| 401 | HOPFEN | - | - | - | - |
| 402 | KAFFEE | 2 | 1 | 193 | 28 |
| 403 | TEE UND MATE | 719 | 28 | 968 | 42 |
| 411 | ROHTABAK UND TABAKERZEUGNISSE | - | - | - | - |
| 421 | BIER | 3 650 | 119 | 10 139 | 422 |
| 423 | BRANNTWEIN | 1 832 | 162 | 5 044 | 428 |
| 425 | WEIN | 2 900 | 237 | 7 981 | 687 |
| | SUMME GENUSSMITTEL | 9 103 | 547 | 24 324 | 1 607 |
| | SUMME ERNAEHRUNGSWIRTSCHAFT | 335 087 | 31 075 | 1 246 239 | 76 608 |
| 5-8 | GEWERBLICHE WIRTSCHAFT | | | | |
| 5 | ROHSTOFFE | | | | |
| 502 | CHEMIEFASERN EINSCHL ABFAELLE | - | - | 6 | 2 |
| 503 | WOLLE U A TIERHAARE REIßWOLLE | - | - | - | - |
| 504 | BAUMWOLLE REIßBAUMWOLLE ABF | - | - | - | - |
| 505 | FLACHS HANF JUTE UND DGL | - | - | - | - |
| 506 | ABF V GESPINSTWAREN LUMPEN | 180 | 27 | 901 | 156 |
| 507 | FELLE ZU PELZWERK ROH | - | - | 0 | 50 |
| 508 | FELLE UND HAUTE ROH A.N.G. | 2 453 | 351 | 2 453 | 351 |
| 511 | RUNDHOLZ | 790 797 | 6 864 | 1 489 879 | 13 208 |
| 513 | ROHKAUTSCHUK | 232 | 47 | 518 | 162 |
| 516 | STEINKOHL E UND -BRIKETS | 296 972 | 1 695 | 2 031 602 | 11 544 |
| 517 | BRAUNKOHL E UND -BRIKETS | 3 360 | 25 | 3 615 | 27 |
| 518 | ERDOEL UND ERDGAS | 1 054 578 | 35 818 | 1 185 746 | 39 838 |
| 519 | EISENERZE | 240 | 4 | 480 | 9 |
| 520 | ABBRAENDE SCHLACKEN FE MN HALT | - | - | - | - |
| 522 | KUPFERERZE | - | - | - | - |
| 523 | BLEIERZE | - | - | - | - |
| 524 | ZINKERZE | - | - | - | - |
| 526 | NICKELERZE | - | - | - | - |
| 528 | ERZE UND METALLASCHEN A.N.G. | - | - | - | - |
| 529 | BAUXIT KRYOLITH | - | - | - | - |
| 530 | SPEISE- UND INDUSTRIESALZ | 4 092 | 53 | 7 985 | 98 |
| 532 | STEINE UND ERDEN A.N.G. | 116 816 | 128 | 547 367 | 697 |
| 534 | ROHSTOFFE F CHEM ERZEUGN A.N.G | 1 | 1 | 1 | 1 |

Noch: 7. Einfuhr Mecklenburg-Vorpommerns nach Warengruppen und Warenuntergruppen

| NR. D. SYSTE- MATIK | WARENGRUPPE WARENUNTERGRUPPE | FEBRUAR 2007 | | JANUAR BIS FEBRUAR 2007 | |
|---------------------------|---------------------------------|--------------|---------|-------------------------|---------|
| | | DT=100KG | 1000EUR | DT=100KG | 1000EUR |
| 5 | ROHSTOFFE | | | | |
| 537 | EDELST SCHMUCKST PERLEN ROH | - | - | - | - |
| 590 | ROHSTOFFE AUCH ABFAELLE A.N.G. | 106 208 | 916 | 260 114 | 3 358 |
| | SUMME ROHSTOFFE | 2 375 930 | 45 929 | 5 530 667 | 69 502 |
| 6 | HALBWAREN | | | | |
| 602 | SEIDENGARNE KUENSTL U SYNTH | 230 | 32 | 248 | 79 |
| 603 | GARNE AUS CHEMIEFASERN | 3 | 6 | 3 | 6 |
| 604 | GARNE AUS WOLLE U AND TIERHAAR | - | - | - | - |
| 605 | GARNE AUS BAUMWOLLE | - | - | - | - |
| 606 | GARNE A FLACHS HANF JUTE U DGL | - | - | - | - |
| 607 | SCHNITTHOLZ | 51 634 | 2 353 | 98 721 | 4 563 |
| 608 | HALBSTOFF A ZELLULOSEH FASERST | 14 951 | 730 | 21 291 | 1 033 |
| 609 | KAUTSCHUK BEARBEITET | 975 | 122 | 2 188 | 270 |
| 611 | ZEMENT | 751 | 11 | 1 256 | 19 |
| 612 | MINERALISCHE BAUSTOFFE A.N.G. | 54 007 | 1 422 | 74 627 | 2 231 |
| 641 | ROHEISEN | 54 465 | 1 379 | 185 428 | 4 802 |
| 642 | ABFALL SCHROTT A EISEN O STAHL | 97 373 | 1 769 | 149 121 | 2 683 |
| 643 | FERROLEGIERUNGEN | - | - | 17 500 | 1 030 |
| 644 | ROHF HALBZEUG A EISEN O STAHL | 615 | 33 | 615 | 33 |
| 645 | ALUMINIUM ROH AUCH LEGIERUNGEN | 5 858 | 1 224 | 7 812 | 1 622 |
| 646 | KUPFER ROH AUCH LEGIERUNGEN | 858 | 492 | 2 901 | 2 018 |
| 647 | NICKEL ROH AUCH LEGIERUNGEN | 3 | 7 | 3 | 7 |
| 648 | BLEI ROH AUCH LEGIERUNGEN | - | - | - | - |
| 649 | ZINN ROH AUCH LEGIERUNGEN | - | - | - | - |
| 650 | ZINK ROH AUCH LEGIERUNGEN | 983 | 337 | 2 482 | 879 |
| 656 | RADIOAKT ELEMENTE U ISOTOPE | 0 | 5 | 0 | 7 |
| 659 | UNEDLE METALLE A.N.G. | 57 | 414 | 66 | 491 |
| 661 | FETTSAEUREN PARAFFIN VASELIN | 6 434 | 629 | 11 006 | 1 085 |
| 665 | KOKS SCHWELKOKS A STEIN/BRAUNK | - | - | - | - |
| 667 | RUECKST D ERDOEL U TEERDESTILL | 251 | 6 | 251 | 6 |
| 669 | MINERALOELERZEUGNISSE | 1 274 761 | 52 809 | 1 892 249 | 77 258 |
| 671 | TEER U TEERDESTILL ERZEUGNISSE | - | - | - | - |
| 673 | DUENGEMITTEL | 458 618 | 7 474 | 516 926 | 8 400 |
| 679 | CHEMISCHE HALBWAREN A.N.G. | 27 126 | 848 | 236 087 | 6 037 |
| 683 | GOLD FUER GEWERBLICHE ZWECKE | - | - | - | - |
| 690 | HALBWAREN A.N.G. | 1 115 | 42 | 1 542 | 118 |
| | SUMME HALBWAREN | 2 051 068 | 72 146 | 3 222 322 | 114 678 |
| 7 | VORERZEUGNISSE | | | | |
| 701 | GEWEBE A SEIDE KUEN SYNTH FAD | 1 | 1 | 100 | 33 |
| 702 | GEWEBE A ZELLWOLLE SYNTH FASER | 188 | 211 | 673 | 761 |
| 703 | GEWEBE A WOLLE U AND TIERHAAR | - | - | - | - |
| 704 | GEWEBE AUS BAUMWOLLE | - | - | - | - |
| 705 | GEWEBE AUS FLACHS HANF JUTE | 216 | 55 | 301 | 98 |
| 706 | LEDER | 390 | 263 | 466 | 355 |
| 707 | PELZFELLE GEGERBT O ZUGERICHT | - | - | - | - |
| 708 | PAPIER UND PAPPE | 288 573 | 14 437 | 590 960 | 29 946 |
| 709 | FURNIERE SPERRHOLZ U DGL | 9 891 | 365 | 25 124 | 1 293 |
| 711 | GLAS | 3 808 | 256 | 4 012 | 381 |
| 732 | KUNSTSTOFFE | 101 695 | 10 623 | 146 475 | 16 198 |
| 734 | FARBEN LACKE UND KITTE | 6 828 | 1 494 | 11 226 | 2 521 |
| 736 | DEXTRINE GELATINE UND LEIME | 926 | 229 | 2 207 | 517 |
| 738 | SPRENGSTOFFE SCHIESSBED ZUENDW | 803 | 3 386 | 1 545 | 3 453 |
| 740 | PHARMAZEUTISCHE GRUNDSTOFFE | 230 | 167 | 557 | 338 |
| 749 | CHEMISCHE VORERZEUGNISSE A.N.G | 21 806 | 2 446 | 169 769 | 10 158 |
| 751 | ROHRE AUS EISEN UND STAHL | 10 029 | 869 | 17 224 | 1 513 |
| 753 | STAEBE PROFILE A EISEN O STAHL | 25 662 | 1 803 | 52 911 | 3 898 |
| 755 | BLECH AUS EISEN ODER STAHL | 177 414 | 10 696 | 355 680 | 22 811 |
| 757 | DRAHT AUS EISEN ODER STAHL | 940 | 119 | 1 428 | 239 |
| 759 | EISENBAHNOBERBAUMATERIAL | 4 661 | 304 | 4 661 | 304 |
| 771 | HALBZEUGE AUS KUPFER U -LEGIER | 853 | 506 | 894 | 529 |
| 772 | HALBZEUGE AUS ALUMINIUM | 14 248 | 4 180 | 21 741 | 6 371 |
| 779 | HALBZEUGE A UNEDLEN MET A.N.G | 64 | 70 | 65 | 71 |
| 781 | HALBZEUGE AUS EDELMETALLEN | 0 | 5 | 0 | 10 |
| 790 | VORERZEUGNISSE A.N.G | - | - | - | - |
| | SUMME VORERZEUGNISSE | 669 226 | 52 484 | 1 408 022 | 101 798 |
| 8 | ENDERZEUGNISSE | | | | |
| 801 | BEKL A GESTR A SEIDE CHEMIEFAS | 276 | 390 | 567 | 898 |
| 802 | BEKL A GESTR A WOLLE AND TIERH | 0 | 1 | 1 | 4 |
| 803 | BEKL A GESTR AUS BAUMWOLLE | 501 | 638 | 1 459 | 1 955 |
| 804 | BEKL A SEIDE CHEMIEFASERN | 254 | 423 | 402 | 707 |
| 805 | BEKL A WOLLE U AND TIERHAAREN | 0 | 3 | 0 | 4 |
| 806 | BEKL A BAUMW AUßER GESTR/GEW | 405 | 677 | 1 450 | 2 340 |
| 807 | BEKLEIDUNG A FLACHS HANF U DGL | 48 | 78 | 58 | 92 |
| 808 | KOPFBEDECKUNGEN | 19 | 25 | 26 | 37 |
| 809 | TEXTILERZEUGNISSE A.N.G. | 3 458 | 1 498 | 6 961 | 3 065 |
| 810 | PELZWAREN | - | - | - | - |
| 811 | SCHUHE | 1 535 | 1 288 | 4 070 | 3 261 |
| 812 | LEDERW -BEKLEIDUNG AUßER SCHUH | 368 | 226 | 793 | 549 |
| 813 | PAPIERWAREN | 11 200 | 1 543 | 23 569 | 3 259 |
| 814 | DRUCKERZEUGNISSE | 1 947 | 679 | 4 260 | 3 821 |
| 815 | HOLZWAREN (OHNE MOEBEL) | 25 357 | 2 162 | 53 970 | 4 886 |
| 816 | KAUTSCHUKWAREN | 1 995 | 805 | 3 818 | 1 512 |
| 817 | WAREN AUS STEIN | 455 | 52 | 2 963 | 227 |
| 818 | KERAM ERZEUGN AUßER BAUKERAMIK | 1 485 | 350 | 3 615 | 627 |
| 819 | GLASWAREN | 5 376 | 574 | 17 592 | 1 779 |
| 820 | WERKZ SCHNEIDW AUS UNEDL MET | 705 | 376 | 1 517 | 759 |
| 823 | WAREN A KUPFER U KUPFERLEGIER | 0 | 2 | 0 | 2 |
| 829 | EISEN- BLECH- METALLWAR A N G | 24 621 | 7 667 | 58 288 | 20 543 |
| 831 | WAREN AUS WACHS ODER FETTEN | 322 | 204 | 700 | 334 |
| 832 | WAREN AUS KUNSTSTOFFEN | 28 188 | 8 538 | 69 670 | 18 640 |
| 833 | FOTOCHEMISCHE ERZEUGNISSE | 2 | 37 | 8 | 117 |
| 834 | PHARMAZEUTISCHE ERZEUGNISSE | 914 | 125 | 1 553 | 193 |
| 835 | DUFTSTOFFE KOERPERPFLEGEMITTEL | 283 | 176 | 779 | 466 |

Noch: 7. Einfuhr Mecklenburg-Vorpommerns nach Warengruppen und Warenuntergruppen

| NR. D. SYSTE- MATIK | WARENGRUPPE WARENUNTERGRUPPE | FEBRUAR 2007 | | JANUAR BIS FEBRUAR 2007 | |
|-----------------------------|---------------------------------|--------------|---------|-------------------------|---------|
| | | DT=100KG | 1000EUR | DT=100KG | 1000EUR |
| 8 | E N D E R Z E U G N I S S E | | | | |
| 839 | CHEMISCH ENDERZEUGNISSE A N G | 6 450 | 4 619 | 14 670 | 9 107 |
| 841 | KRAFTMASCH O MOT F LUFT/STR-FZ | 6 355 | 4 967 | 9 268 | 8 273 |
| 842 | PUMPEN UND KOMPRESSOREN | 484 | 405 | 840 | 714 |
| 843 | ARMATUREN | 183 | 276 | 331 | 518 |
| 844 | LAGER GETR ZAHNR ANTRIEBSELEM | 1 361 | 872 | 8 489 | 3 074 |
| 845 | HEBEZEUGE UND FOERDERMITTEL | 1 354 | 907 | 3 516 | 3 016 |
| 846 | LANDWIRTSCHAFTLICHE MASCHINEN | 726 | 568 | 1 611 | 1 221 |
| 847 | MASCH F TEXTIL- U LEDERGEWERBE | 2 | 2 | 5 | 4 |
| 848 | MASCH F ERNAEHR-GEW TABAKVERAR | 2 713 | 1 057 | 3 698 | 1 900 |
| 849 | BERGWERKS- BAU- BAUSTOFFMASCH | 4 197 | 1 076 | 7 802 | 3 283 |
| 850 | GUSS- UND WALZWERKSTECHNIK | 10 | 15 | 25 | 39 |
| 851 | MASCH F KAUTSCH KUNSTST VERAR | 100 | 24 | 207 | 156 |
| 852 | WERKZEUGMASCHINEN | 940 | 618 | 1 409 | 1 223 |
| 853 | BÜROMASCH U AUTOM DV-MASCH | 198 | 470 | 542 | 800 |
| 854 | MASCH F PAPIER- U DRUCKGEWERBE | 389 | 309 | 558 | 782 |
| 859 | MASCHINEN A N G | 2 450 | 2 592 | 5 993 | 5 875 |
| 860 | SPORTGERAETE | 67 | 61 | 249 | 164 |
| 861 | GERAETE Z ELEKTR-ERZ U -VERT | 4 412 | 3 148 | 7 371 | 6 453 |
| 862 | ELEKTRISCHE LAMPEN U LEUCHTEN | 116 | 150 | 306 | 293 |
| 863 | NACHRICHTENTECHN GER U EINRICH | 401 | 4 290 | 842 | 7 770 |
| 864 | RUNDF- FERNS- PHONO- VIDEOGER | 406 | 246 | 590 | 621 |
| 865 | ELEKTRONISCHE BAUELEMENTE | 204 | 1 329 | 471 | 4 087 |
| 869 | ELEKTROTECHN ERZEUGNISSE A N G | 141 | 1 937 | 413 | 2 343 |
| 871 | MED GERAETE U ORTHOP VORRICHTU | 46 | 736 | 106 | 1 296 |
| 872 | MESS- STEUER- REGELTECHN ERZEU | 647 | 1 895 | 1 017 | 3 499 |
| 873 | OPTISCHE UND FOTOGRAF GERAETE | 196 | 755 | 371 | 945 |
| 874 | UHREN | 7 | 86 | 11 | 112 |
| 875 | MOEBEL | 59 701 | 11 070 | 64 268 | 12 058 |
| 876 | MUSIKINSTRUMENTE | 0 | 1 | 26 | 20 |
| 877 | SPIELWAREN | 291 | 219 | 383 | 313 |
| 878 | SCHMUCK- GOLD- SILBERSCHMIEDEW | - | - | 0 | 12 |
| 881 | SCHIENENFAHRZEUGE | 5 959 | 591 | 8 575 | 1 332 |
| 882 | WASSERFAHRZEUGE | 77 | 208 | 116 | 249 |
| 883 | LUFTFAHRZEUGE | 1 | 63 | 1 | 66 |
| 884 | MOTORE TEILE ZUBEH F KFZ U DGL | 14 603 | 7 454 | 18 733 | 9 011 |
| 885 | PKW UND WOHNMOBILE | 2 503 | 2 084 | 7 383 | 6 729 |
| 886 | BUSSE | - | - | - | - |
| 887 | LKW UND SPEZIALFAHRZEUGE | 769 | 531 | 2 157 | 1 564 |
| 888 | FAHRRADER | 2 | 4 | 9 | 11 |
| 889 | FAHRZEUGE A N G | 1 388 | 220 | 4 225 | 506 |
| 891 | VOLLSTAENDIGE FABRIKATIONSANLA | 1 560 | 14 426 | 1 560 | 14 426 |
| 896 | ENDERZEUGNISSE A N G | 917 | 838 | 2 481 | 1 844 |
| | SUMME ENDERZEUGNISSE | 232 042 | 99 655 | 438 716 | 185 788 |
| | SUMME FERTIGWAREN | 901 267 | 152 139 | 1 846 738 | 287 587 |
| | SUMME GEWERBLICHE WIRTSCHAFT | 5 328 265 | 270 214 | 10 599 726 | 471 767 |
| 9 | A U ß E R D E M | | | | |
| 901 | RUECKWAREN | - | - | - | - |
| 902 | ERSATZLIEFERUNGEN | - | - | - | - |
| 904 | A.N. AUFGLIEDB. WARENVERKEHRE | 404 030 | 24 936 | 824 328 | 46 792 |
| | SUMME AUßERDEM | 404 030 | 24 936 | 824 328 | 46 792 |
| S U M M E I N S G E S A M T | | 6 067 383 | 326 225 | 12 670 293 | 595 166 |

**8. Einfuhr Mecklenburg-Vorpommerns nach Erdteilen,
Ursprungsländern und Ländergruppen**

| ERDTEIL URSPRUNGSLAND LAENDERGRUPPE | FEBRUAR 2007 | | JANUAR BIS FEBRUAR 2007 | |
|---|------------------|----------------|-------------------------|----------------|
| | DT=100KG | 1000EUR | DT=100KG | 1000EUR |
| E U R O P A | | | | |
| FRANKREICH | 93 829 | 20 786 | 229 092 | 35 315 |
| NIEDERLANDE | 249 768 | 34 217 | 388 494 | 51 350 |
| ITALIEN | 73 613 | 8 103 | 150 488 | 15 940 |
| VEREINIGTES KOENIGREICH | 272 892 | 14 044 | 672 579 | 28 095 |
| IRLAND | 8 652 | 964 | 10 949 | 1 473 |
| DAENEMARK | 427 754 | 22 378 | 787 109 | 46 882 |
| GRIECHENLAND | 940 | 79 | 4 638 | 281 |
| PORTUGAL | 2 597 | 358 | 7 216 | 695 |
| SPANIEN | 27 150 | 4 720 | 114 157 | 13 297 |
| SCHWEDEN | 922 412 | 18 666 | 1 724 098 | 34 400 |
| FINNLAND | 412 719 | 19 741 | 862 441 | 44 325 |
| ÖSTERREICH | 69 127 | 16 058 | 134 937 | 26 806 |
| BELGIEN | 68 286 | 7 868 | 145 560 | 17 433 |
| LUXEMBURG | 6 708 | 585 | 13 363 | 1 150 |
| ISLAND | 527 | 161 | 531 | 168 |
| NORWEGEN | 1 026 040 | 32 249 | 1 103 555 | 36 414 |
| LIECHTENSTEIN | 2 | 34 | 3 | 65 |
| SCHWEIZ | 6 414 | 4 381 | 12 850 | 7 485 |
| FAEROEER | — | — | — | — |
| ANDORRA | — | — | — | — |
| GIBRALTAR | — | — | — | — |
| VATIKANSTADT | — | — | — | — |
| MALTA | 0 | 1 | 13 | 10 |
| SAN MARINO | — | — | — | — |
| TUERKEI | 3 182 | 751 | 6 063 | 1 251 |
| ESTLAND | 78 061 | 468 | 80 217 | 583 |
| LETTLAND | 221 741 | 4 668 | 238 153 | 6 502 |
| LITAUEN | 293 879 | 16 593 | 653 253 | 33 496 |
| TSCHECHISCHE REPUBLIK | 46 377 | 5 874 | 66 292 | 8 985 |
| SLOWAKEI | 9 468 | 1 279 | 28 714 | 2 112 |
| UNGARN | 8 252 | 907 | 15 303 | 1 652 |
| ZYPERN | — | — | — | — |
| RUMAENIEN | 1 155 | 228 | 4 570 | 557 |
| BULGARIEN | 1 932 | 129 | 2 052 | 184 |
| ALBANIEN | — | — | — | — |
| UKRAINE | 1 706 | 377 | 54 027 | 3 569 |
| BELARUS | 56 208 | 2 305 | 101 848 | 4 561 |
| MOLDAU, REPUBLIK | 209 | 24 | 247 | 43 |
| RUSSLAND | 1 492 414 | 48 634 | 4 321 642 | 95 180 |
| SLOWENIEN | 510 | 69 | 3 712 | 940 |
| KROATIEN | 6 232 | 1 156 | 7 155 | 1 251 |
| BOSNIEN-HERZEGOWINA | 10 | 2 | 267 | 29 |
| KOSOVO | — | — | — | — |
| EHEM. JUG. REP. MAZEDONIEN | — | — | — | — |
| MONTENEGRO | — | — | — | — |
| SERBIEN | 207 | 31 | 664 | 86 |
| SUMME EUROPA | 5 891 839 | 289 065 | 12 337 936 | 523 944 |
| A F R I K A | | | | |
| CEUTA | — | — | — | — |
| MELILLA | — | — | — | — |
| MAROKKO | 12 | 3 | 218 | 17 |
| ALGERIEN | — | — | — | — |
| TUNESIEN | 420 | 33 | 840 | 76 |
| LIBYEN | — | — | — | — |
| AEGYPTEN | 58 235 | 1 134 | 58 643 | 1 249 |
| SUDAN | — | — | — | — |
| MAURETANIEN | — | — | — | — |
| MALI | — | — | — | — |
| BURKINA FASO | — | — | — | — |
| NIGER | — | — | — | — |
| TSCHAD | — | — | — | — |
| KAP VERDE | — | — | — | — |
| SENEGAL | — | — | 8 | 4 |
| GAMBIA | — | — | — | — |
| GUINEA-BISSAU | — | — | — | — |
| GUINEA | — | — | — | — |
| SIERRA LEONE | — | — | — | — |
| LIBERIA | — | — | — | — |
| ELFENBEINKÜSTE | — | — | — | — |
| GHANA | — | — | — | — |
| TOGO | — | — | — | — |
| BENIN | — | — | — | — |
| NIGERIA | — | — | — | — |
| KAMERUN | — | — | — | — |
| ZENTRALAFRIKANISCHE REPUBLIK | — | — | — | — |
| ÄQUATORIALGUINEA | — | — | — | — |
| SÃO TOME UND PRINZIPE | — | — | — | — |
| GABUN | — | — | — | — |
| REPUBLIK KONGO | — | — | — | — |
| DEMOKRATISCHE REPUBLIK KONGO | — | — | — | — |
| RUANDA | — | — | — | — |
| BURUNDI | — | — | — | — |
| ST. HELENA UND ZUGEH. GEBIETE | — | — | — | — |
| ANGOLA | — | — | — | — |
| ÄTHIOPIEN | — | — | — | — |
| ERITREA | — | — | — | — |
| DSCHIBUTI | — | — | — | — |
| SOMALIA | — | — | — | — |
| KENIA | — | — | 218 | 18 |
| UGANDA | — | — | — | — |
| TANSANIA | — | — | — | — |
| SEYHELLEN UND ZUGEH. GEBIETE | — | — | — | — |
| BRIT. GEB. IM INDISCHEN OZEAN | — | — | — | — |
| MOSAMBIK | — | — | — | — |
| MADAGASKAR | — | — | — | — |
| MAURITIUS | 210 | 16 | 420 | 31 |
| KOMOREN | — | — | — | — |

Noch: 8. Einfuhr Mecklenburg-Vorpommerns nach Erdteilen,
Ursprungsländern und Ländergruppen

| ERDTEIL URSPRUNGSLAND LÄNDERGRUPPE | FEBRUAR 2007 | | JANUAR BIS FEBRUAR 2007 | |
|--|--------------|---------|-------------------------|---------|
| | DT=100KG | 1000EUR | DT=100KG | 1000EUR |
| A F R I K A | | | | |
| MAYOTTE | — | — | — | — |
| SAMBIA | — | — | — | — |
| SIMBABWE | — | — | — | — |
| MALAWI | — | — | — | — |
| SUEDAFRIKA | 23 | 6 | 39 | 14 |
| NAMIBIA | — | — | — | — |
| BOTSUANA | — | — | — | — |
| SWASILAND | — | — | — | — |
| LESOTHO | — | — | — | — |
| SUMME AFRIKA | 58 901 | 1 192 | 60 386 | 1 409 |
| A M E R I K A | | | | |
| VEREINIGTE STAATEN | 5 381 | 4 633 | 64 143 | 10 109 |
| KANADA | 6 384 | 696 | 11 031 | 1 407 |
| GROENLAND | — | — | — | — |
| ST. PIERRE UND MIQUELON | — | — | — | — |
| MEXIKO | 5 | 8 | 12 | 25 |
| BERMUDA | — | — | — | — |
| GUATEMALA | — | — | — | — |
| BELIZE | — | — | — | — |
| HONDURAS | — | — | — | — |
| EL SALVADOR | — | — | — | — |
| NICARAGUA | — | — | — | — |
| COSTA RICA | 1 223 | 53 | 1 775 | 76 |
| PANAMA | — | — | — | — |
| ANGUILLA | — | — | — | — |
| KUBA | — | — | — | — |
| ST. CHRISTOPH U. ST. KITTS-NEVIS | — | — | — | — |
| HAITI | — | — | — | — |
| BAHAMAS | — | — | — | — |
| TURKS- UND CAICOSINSELN | — | — | — | — |
| DOMINIKANISCHE REPUBLIK | — | — | — | — |
| AMERIKAN. JUNGFERNINSELN | — | — | — | — |
| ANTIGUA UND BARBUDA | — | — | — | — |
| DOMINICA | — | — | — | — |
| KAIMANINSELN | — | — | — | — |
| JAMAICA | — | — | — | — |
| ST. LUCIA | — | — | — | — |
| ST. VINCENT | — | — | — | — |
| BRITISCHE JUNGFERNINSELN | — | — | — | — |
| BARBADOS | 457 | 23 | 457 | 23 |
| MONSERRAT | — | — | — | — |
| TRINIDAD UND TOBAGO | — | — | — | — |
| GRENADA | — | — | — | — |
| ARUBA | — | — | — | — |
| NIEDERLAENDISCHE ANTILLEN | — | — | — | — |
| KOLUMBIEN | 2 | 1 | 2 | 1 |
| VENEZUELA | — | — | 352 | 98 |
| GUYANA | — | — | — | — |
| SURINAME | — | — | — | — |
| ECUADOR | — | — | 288 | 27 |
| PERU | — | — | 190 | 27 |
| BRASIL IEN | 10 213 | 1 319 | 29 560 | 3 793 |
| CHILE | 247 | 7 | 304 | 18 |
| BOLIVIEN | — | — | — | — |
| PARAGUAY | 1 900 | 72 | 5 130 | 201 |
| URUGUAY | — | — | — | — |
| ARGENTINIEN | 3 371 | 572 | 4 401 | 631 |
| FALKLANDINSELN | — | — | — | — |
| SUMME AMERIKA | 29 182 | 7 382 | 117 645 | 16 435 |
| A S I E N | | | | |
| LIBANON | — | — | — | — |
| SYRIEN | — | — | — | — |
| IRAK | — | — | — | — |
| IRAN | 16 | 27 | 504 | 463 |
| ISRAEL | 2 029 | 2 504 | 6 462 | 4 439 |
| BESETZTE PALÄSTINENSISCHE GEB. | — | — | — | — |
| TIMOR-LESTE | — | — | — | — |
| JORDANIEN | — | — | — | — |
| SAUDI-ARABIEN | 1 525 | 172 | 1 525 | 172 |
| KUWAIT | — | — | — | — |
| BAHRAIN | 1 962 | 521 | 1 962 | 521 |
| KATAR | 7 | 13 | 7 | 13 |
| VEREINIGTE ARABISCHE EMIRATE | — | — | 79 | 106 |
| OMAN | — | — | — | — |
| JEMEN | — | — | — | — |
| GEORGIEN | — | — | — | — |
| ARMENIEN | — | — | — | — |
| ASERBAIDDSCHAN | — | — | — | — |
| KASACHSTAN | — | — | — | — |
| TURKMENISTAN | — | — | — | — |
| USBEKISTAN | — | — | — | — |
| AFGHANISTAN | — | — | — | — |
| TADSCHIKISTAN | — | — | 1 250 | 268 |
| PAKISTAN | 0 | 1 | 4 | 10 |
| KIRGISISTAN | — | — | — | — |
| INDIEN | 1 031 | 247 | 4 001 | 665 |
| BANGLADESH | 335 | 270 | 840 | 668 |
| MALEDIVEN | — | — | — | — |
| SRI LANKA | — | — | 2 | 1 |
| NEPAL | — | — | — | — |
| BHUTAN | — | — | — | — |
| MYANMAR | — | — | 3 | 6 |
| THAILAND | 327 | 211 | 1 928 | 818 |
| LAOS | — | — | — | — |
| VIETNAM | 4 830 | 1 094 | 5 295 | 1 269 |

Noch: 8. Einfuhr Mecklenburg-Vorpommerns nach Erdteilen,
Ursprungsländern und Ländergruppen

| ERDTEIL URSPRUNGSLAND LAENDERGRUPPE | FEBRUAR 2007 | | JANUAR BIS FEBRUAR 2007 | |
|--|------------------|----------------|-------------------------|----------------|
| | DT=100KG | 1000EUR | DT=100KG | 1000EUR |
| A S I E N | | | | |
| KAMBODSCHA | — | — | — | — |
| INDONESIEN | 2 936 | 652 | 3 472 | 705 |
| MALAYSIA | 4 787 | 705 | 6 316 | 2 227 |
| BRUNEI | — | — | — | — |
| SINGAPUR | 220 | 209 | 235 | 261 |
| PHILIPPINEN | 1 524 | 229 | 2 904 | 388 |
| MONGOLEI | — | — | — | — |
| CHINA | 53 534 | 12 597 | 96 693 | 26 442 |
| NORDKOREA | — | — | — | — |
| SUEDKOREA | 669 | 450 | 2 563 | 1 728 |
| JAPAN | 7 665 | 6 359 | 10 384 | 8 781 |
| TAIWAN | 2 113 | 900 | 2 300 | 1 150 |
| HONGKONG | 101 | 908 | 317 | 1 146 |
| MACAU | — | — | — | — |
| SUMME ASIEN | 85 610 | 28 068 | 149 046 | 52 249 |
| A U S T R A L I E N - O Z E A N I E N | | | | |
| AUSTRALIEN | 106 | 35 | 1 648 | 129 |
| PAPUA-NEUGUINEA | 61 | 20 | 61 | 20 |
| NAURU | — | — | — | — |
| NEUSEELAND | 1 685 | 463 | 3 572 | 981 |
| SALOMONEN | — | — | — | — |
| TUVALU | — | — | — | — |
| NEUKALEDONIEN U.ZUEGH. GEBIETE | — | — | — | — |
| WALLIS UND FUTUNA | — | — | — | — |
| KIRIBATI | — | — | — | — |
| PITCAIRNINSELN | — | — | — | — |
| FIDSCHI | — | — | — | — |
| VANUATU | — | — | — | — |
| TONGA | — | — | — | — |
| WESTSAMOA | — | — | — | — |
| NÖRDLICHE MARIANEN | — | — | — | — |
| FRANZOESISCH-POLYNESIEN | — | — | — | — |
| FOEDER.STAATEN VON MIKRONESIEN | — | — | — | — |
| MARSHALL-INSELN | — | — | — | — |
| PALAU | — | — | — | — |
| AMERIKANISCH-SAMOA | — | — | — | — |
| GUAM | — | — | — | — |
| AMERIK. ÜBERSEEINSELN, KLEIN. | — | — | — | — |
| KOKOSINSELN (KEELINGINSELN) | — | — | — | — |
| WEIHNACHTSINSEL | — | — | — | — |
| HEARD- UND DIE MCDONALDINSELN | — | — | — | — |
| NORFOLKINSELN | — | — | — | — |
| COOKINSELN | — | — | — | — |
| NIUE | — | — | — | — |
| TOKELAU | — | — | — | — |
| ANTARKTIS | — | — | — | — |
| BOUVETINSEL | — | — | — | — |
| SÜDGEORG. U. SÜDL. SANDWICHINSELN | — | — | — | — |
| FRANZÖSISCHE SÜDGEBIETE | — | — | — | — |
| SUMME AUSTRALIEN-OZEANIEN | 1 851 | 518 | 5 280 | 1 129 |
| V E R S C H I E D E N E S | | | | |
| SCHIFFS- U. LUFTFAHRZEUGBEDARF | — | — | — | — |
| NICHT ERMITT. LDR. U. GEBIETE | — | — | — | — |
| NICHT NACHGEWIESENE GEBIETE | — | — | — | — |
| SUMME VERSCHIEDENES | — | — | — | — |
| S U M M E I N S G E S A M T | 6 067 383 | 326 225 | 12 670 293 | 595 166 |
| I N D U S T R I A L . W E S T L . L A E N D E R | | | | |
| DAVON | | | | |
| EU-LAENDER | 3 298 688 | 198 961 | 6 729 085 | 373 842 |
| EFTA-LAENDER | 1 032 983 | 36 825 | 1 116 938 | 44 132 |
| USA UND KANADA | 11 765 | 5 329 | 75 174 | 11 515 |
| UEBRIGE LAENDER | 19 110 | 8 803 | 29 791 | 12 520 |
| SUMME INDUSTRIAL. WESTL. LAENDER | 4 362 546 | 249 918 | 7 950 988 | 442 010 |
| V O R M A L S S T A A T S H A N D E L S L A E N D E R | | | | |
| IN | | | | |
| ANDERE EUROPÄISCHE LAENDER | 1 550 536 | 51 340 | 4 477 764 | 103 354 |
| SUMME VORMALS STAATSHANDELSLAENDER | 1 550 536 | 51 340 | 4 477 764 | 103 354 |
| E N T W I C K L U N G S L A E N D E R | | | | |
| DAVON IN | | | | |
| AFRIKA | 58 877 | 1 186 | 60 348 | 1 396 |
| AMERIKA | 17 417 | 2 053 | 42 471 | 4 919 |
| ASIEN | 19 581 | 8 018 | 36 674 | 15 757 |
| OZEANIEN | 61 | 20 | 61 | 20 |
| SUMME ENTWICKLUNGSLAENDER | 95 936 | 11 276 | 139 553 | 22 092 |
| S T A A T S H A N D E L S L A E N D E R | | | | |
| IN | | | | |
| ASIEN | 58 364 | 13 691 | 101 988 | 27 711 |
| SUMME STAATSHANDELSLAENDER | 58 364 | 13 691 | 101 988 | 27 711 |

Länderverzeichnis für die Außenhandelsstatistik der Bundesrepublik Deutschland

| | | | | | | | | |
|-----|---|---------|-----|---------------------------------|--------|-----|--|---------|
| 001 | Frankreich | Frankr | 322 | Demokratische Republik Kongo | DR Kon | 625 | Besetzte palästinensische Gebiete | Bpal G |
| 003 | Niederlande | Niedl | 324 | Ruanda | Ruanda | 626 | Timor-Leste | TimLes |
| 004 | Deutschland | Deut | 328 | Burundi | Burund | 628 | Jordanien | Jordan |
| 005 | Italien | Ital | 329 | St. Helena u. zugehör. Geb. | St Hel | 632 | Saudi-Arabien | Saudia |
| 006 | Vereinigtes Königreich | G Brit | 330 | Angola | Angola | 636 | Kuwait | Kuwait |
| 007 | Irland | Irland | 334 | Äthiopien | Aethio | 640 | Bahrain | Bahrai |
| 008 | Dänemark | Daenm | 336 | Eritrea | Eritre | 644 | Katar | Katar |
| 009 | Griechenland | Griech | 338 | Dschibuti | Dsbuti | 647 | Vereinigte Arabische Emirate | A Emir |
| 010 | Portugal | Portug | 342 | Somalia | Somali | 649 | Oman | Oman |
| 011 | Spanien | Span | 346 | Kenia | Kenia | 653 | Jemen | Jemen |
| 017 | Belgien | Belgi | 350 | Uganda | Uganda | | | |
| 018 | Luxemburg | Luxemb | 352 | Tansania | Tansan | | | |
| 021 | Ceuta | Ceuta | 355 | Seschellen u. zugehör. Geb. | Sesch | | | |
| 023 | Melilla | Melill | 357 | Brit. Gebiet im Ind. Ozean | Ind Oz | 660 | Afghanistan | Afghan |
| 024 | Island | Island | 366 | Mosambik | Mosamb | 662 | Pakistan | Pakist |
| 028 | Norwegen | Norweg | 370 | Madagaskar | Madag | 664 | Indien | Indien |
| 030 | Schweden | Schwed | 373 | Mauritius | Maurit | 666 | Bangladesch | Bangla |
| 032 | Finnland | Finnl | 375 | Komoren | Komor | 667 | Malediven | Maldiv |
| 037 | Liechtenstein | Liecht | 377 | Mayotte | Mayott | 669 | Sri Lanka | SriLan |
| 038 | Österreich | Oester | 378 | Sambia | Sambia | 672 | Nepal | Nepal |
| 039 | Schweiz | Schwz | 382 | Simbabwe | Simbab | 675 | Bhutan | Bhutan |
| 041 | Färöer | Faroer | 386 | Malawi | Malawi | 676 | Myanmar | Myan |
| 043 | Andorra | Andorr | 388 | Südafrika | S Afr | 680 | Thailand | Thail |
| 044 | Gibraltar | Gibral | 389 | Namibia | Namib | 684 | Laos | Laos |
| 045 | Vatikanstadt | Vatik | 391 | Botsuana | Botsu | 690 | Vietnam | Vietn |
| 046 | Malta | Malta | 393 | Swasiland | Swasi | 696 | Kambodscha (Kamputschea) | Kambod |
| 047 | San Marino | Marino | 395 | Lesotho | Lesoth | 700 | Indonesien | Indone |
| 052 | Türkei | Tuerk | | | | 701 | Malaysia | Malays |
| 053 | Estland | Estd | | | | 703 | Brunei | Brunei |
| 054 | Lettland | Lettld | | | | 706 | Singapur | Singap |
| 055 | Litauen | Litau | 400 | Vereinigte Staaten von Amerika | USA | 708 | Philippinen | Philipp |
| 060 | Polen | Polen | 404 | Kanada | Kanada | 716 | Mongolei | Mongol |
| 061 | Tschechische Republik | Tsche | 406 | Grönland | Groenl | 720 | China | China |
| 063 | Slowakei | Slowak | 408 | St. Pierre und Miquelon | Pierre | 724 | Nordkorea | Nkorea |
| 064 | Ungarn | Ungarn | 412 | Mexiko | Mexiko | 728 | Südkorea | Skorea |
| 066 | Rumänien | Rumaen | 413 | Bermuda | Bermud | 732 | Japan | Japan |
| 068 | Bulgarien | Bulgar | 416 | Guatemala | Guatem | 736 | Taiwan | Taiwan |
| 070 | Albanien | Alban | 421 | Belize | Belize | 740 | Hongkong | Hongk |
| 072 | Ukraine | Ukrain | 424 | Honduras | Hondur | 743 | Macau | Macau |
| 073 | Belarus | Belars | 428 | El Salvador | El Sal | | | |
| 074 | Moldau, Republik | Moldau | 432 | Nicaragua | Nicara | | | |
| 075 | Russland | Russld | 436 | Costa Rica | Costa | | | |
| 076 | Georgien | Georg | 442 | Panama | Panama | 800 | Australien | Austral |
| 077 | Armenien | Armen | 446 | Anguilla | Anguil | 801 | Papua-Neuguinea | Papua |
| 078 | Aserbaidsschan | Aserb | 448 | Kuba | Kuba | 803 | Nauru | Nauru |
| 079 | Kasachstan | Kasach | 449 | St. Christoph (St. Kitts)-Nevis | St Chr | 804 | Neuseeland | Neusee |
| 080 | Turkmenistan | Turkm | 452 | Haiti | Haiti | 806 | Salomonen | Salom |
| 081 | Usbekistan | Usbek | 453 | Bahamas | Bahama | 807 | Tuvalu | Tuvalu |
| 082 | Tadschikistan | Tadsch | 454 | Turks- und Caicosinseln | Turk I | 809 | Neukaledonien u. zugehörige Gebiete | Neukal |
| 083 | Kirgisistan | Kirgis | 456 | Dominikanische Republik | Dom Rp | | | |
| 091 | Slowenien | Slowen | 457 | Amerikan. Jungferninseln | Am Jgf | 811 | Wallis und Futuna | Wallis |
| 092 | Kroatien | Kroat | 459 | Antigua und Barbuda | Antigu | 812 | Kiribati | Kiriba |
| 093 | Bosnien-Herzegowina | B Herz | 460 | Dominica | Domini | 813 | Pitcairnseln | Pitcai |
| 095 | Kosovo | Kosovo | 463 | Kaimaninseln | Kaiman | 815 | Fidschi | Fidsch |
| 096 | Ehem. jugoslawische Republik Mazedonien | Mazed | 464 | Jamaika | Jamaik | 816 | Vanuatu | Vanua |
| 097 | Montenegro | Monten | 465 | St. Lucia | Lucia | 817 | Tonga | Tonga |
| 098 | Serbien | Serbie | 467 | St. Vincent | Vincen | 819 | Westsamoa | Wsamoa |
| | | | 468 | Britische Jungferninseln | Br Jgf | 820 | Nördliche Marianen | Marian |
| | | | 469 | Barbados | Barbad | 822 | Französisch-Polynesien | F Poly |
| | | | 470 | Montserrat | Monts | 823 | Föderierte Staaten von Mikronesien | Mikron |
| 204 | Marokko | Marokk | 472 | Trinidad und Tobago | Trinid | | | |
| 208 | Algerien | Alger | 473 | Grenada | Grenad | 824 | Marshallinseln | Marsh |
| 212 | Tunesien | Tunes | 474 | Aruba | Aruba | 825 | Palau | Palau |
| 216 | Libyen | Libyen | 478 | Niederländische Antillen | Nl Ant | 830 | Amerikanisch Samoa | Asamoa |
| 220 | Ägypten | Aegypt | 480 | Kolumbien | Kolumb | 831 | Guam | Guam |
| 224 | Sudan | Sudan | 484 | Venezuela | Venezu | 832 | Amerikanische Überseeinseln | |
| 228 | Mauretanien | Mauret | 488 | Guyana | Guyana | | | |
| 232 | Mali | Mali | 492 | Suriname | Surin | 833 | Kleineren Kokosinseln Keeling | A Uebi |
| 236 | Burkina Faso | Burkin | | | | 834 | Weihnachtsinsel | Weihni |
| 240 | Niger | Niger | | | | 835 | Heard- und die McDonaldinseln | Heard |
| 244 | Tschad | Tschad | | | | 836 | Norfolkinseln | Norfol |
| 247 | Kap Verde | K Verd | | | | 837 | Cookinseln | Cookin |
| 248 | Senegal | Seneg | 500 | Ecuador | Ecuad | 838 | Niue | Niue |
| 252 | Gambia | Gambia | 504 | Peru | Peru | 839 | Tokelau | Tokel |
| 257 | Guinea-Bissau | Bissau | 508 | Brasilien | Brasil | 891 | Antarktis | Antark |
| 260 | Guinea | Guinea | 512 | Chile | Chile | 892 | Bouvetinseln | Bouvet |
| 264 | Sierra Leone | Sier L | 516 | Bolivien | Boliv | 893 | Südgeorgien und die Südlichen Sandwichinseln | Sgeorg |
| 268 | Liberia | Liberi | 520 | Paraguay | Paragu | | | |
| 272 | Elfenbeinküste | Elfbk | 524 | Uruguay | Urugu | 894 | Französische Südgebiete | F Sued |
| 276 | Ghana | Ghana | 528 | Argentinien | Argent | | | |
| 280 | Togo | Togo | 529 | Falklandinseln | Falkl | | | |
| 284 | Benin | Benin | | | | | | |
| 288 | Nigeria | Nigeri | | | | | | |
| 302 | Kamerun | Kameru | 600 | Zypern | Zypern | 950 | Schiffs- u. Luftfahrzeugbedarf (Einfuhr auf deutsche und Ausfuhr bzw. Durchfuhr auf fremde Seeschiffe und Luftfahrzeuge) | Schiff |
| 306 | Zentralafrikanische Republik | Zentaf | 604 | Libanon | Liban | | | |
| 310 | Äquatorialguinea | AeGui | 608 | Syrien | Syrien | | | |
| 311 | São Tomé und Príncipe | S Tome | 612 | Irak | Irak | | | |
| 314 | Gabun | Gabun | 616 | Iran | Iran | 958 | Nicht ermittelte Länder und Gebiete | N erm |
| 318 | Republik Kongo | R Kongo | 624 | Israel | Israel | | | |

Ländergruppen ¹⁾

Industrialisierte westliche Länder

EU-Länder ²⁾

Frankreich
Niederlande
Italien
Vereinigtes Königreich
Irland
Dänemark
Griechenland
Portugal
Spanien
Belgien
Luxemburg
Schweden
Finnland
Österreich
Estland
Lettland
Litauen
Polen
Tschechische Republik
Slowakei
Ungarn
Rumänien
Bulgarien
Slowenien
Malta
Zypern

EFTA-Länder

Island
Norwegen
Liechtenstein
Schweiz

Andere europäische Länder (ehem. ost- u. mitteleuropäische Länder)

Albanien
Ukraine
Belarus
Moldau, Republik
Russland

Vereinigte Staaten und Kanada

Vereinigte Staaten
Kanada

Übrige Länder

Südafrika
Japan
Australien
Neuseeland
Färöer
Andorra
Gibraltar
Vatikanstadt
San Marino
Türkei
Kroatien
Bosnien-Herzegowina
Kosovo

Ehemalige jugoslawische Republik Mazedonien
Montenegro
Serbien

Entwicklungsländer

Afrika

Ceuta und Melilla
Marokko
Algerien
Tunesien
Libyen
Ägypten
Sudan
Mauretanien
Mali
Burkina Faso
Niger
Tschad
Kap Verde
Senegal
Gambia
Guinea-Bissau
Guinea
Sierra Leone
Liberia
Elfenbeinküste
Ghana
Togo
Benin
Nigeria
Kamerun
Zentralafrik. Rep.
Äquatorialguinea
S. Tomé u. Príncipe
Gabun
Republik Kongo
Demokratische Republik Kongo
Ruanda
Burundi
St. Helena
Angola
Äthiopien
Eritrea
Dschibuti
Somalia
Kenia
Uganda
Tansania
Seschellen
Brit. Geb. Ind. Ozean
Mosambik
Madagaskar
Mauritius
Komoren
Mayotte
Sambia
Simbabwe
Malawi
Namibia
Botsuana
Swasiland
Lesotho

Amerika

Grönland
St. Pierre u. Miquelon
Mexiko
Bermuda
Guatemala
Belize
Honduras
El Salvador
Nicaragua
Costa Rica
Panama
Anguilla
Kuba
St. Christoph (St. Kitts)-Nevis
Haiti
Bahamas
Turks-, Caicosins.
Dominik. Republik
Am. Jungferninseln
Antigua und Barbuda
Dominica
Kaimaninseln
Jamaika
St. Lucia
St. Vincent
Britische Jungferninseln
Barbados
Montserrat
Trinidad und Tobago
Grenada
Aruba
Niederl. Antillen
Kolumbien
Venezuela
Guyana
Suriname
Ecuador
Peru
Brasilien
Chile
Bolivien
Paraguay
Uruguay
Argentinien
Falkland

Asien
Georgien
Armenien
Aserbaidshanschan
Kasachstan
Turkmenistan
Usbekistan
Tadschikistan
Kirgisistan
Libanon
Syrien
Irak
Iran
Israel
Westjordanland/Gazastreifen
Jordanien
Saudi-Arabien

Kuwait
Bahrain
Katar
Verein. Arab. Emirate
Oman
Jemen
Afghanistan
Pakistan
Indien
Bangladesch
Malediven
Sri Lanka
Nepal
Bhutan
Myanmar (Birma)
Thailand
Laos
Kambodscha
Indonesien
Malaysia
Brunei
Singapur
Philippinen
Südkorea
Taiwan
Hongkong
Macau

Ozeanien

Papua-Neuguinea
Austr.-Ozeanien
Nauru
Salomonen
Tuvalu
Neukaledonien
Am.-Ozeanien
Wallis u. Futuna
Kiribati
Pitcairnsinseln
Neuseel.-Ozeanien
Fidschi
Vanuatu
Tonga
Westsamoa
Nördl. Marianen
Franz.-Polynesien
Föderierte Staaten von Mikronesien
Marshallinseln
Palau

Staatshandelsländer in Asien

Vietnam
Mongolei
China
Nordkorea

Verschiedenes

Polargebiete
Schiffsbedarf usw.
Nicht ermitt. Länder u. Gebiete

1) Der vollständige Umfang der einzelnen Länderpositionen ist im vorstehenden Länderverzeichnis für die Außenhandelsstatistik dargestellt.

2) Europäische Union.