

Aus- und Einfuhr in Mecklenburg-Vorpommern

Dezember 2005

Bestell-Nr.: G313 2005 12

Herausgabe: 1. März 2006

Printausgabe: EUR 4,00

Herausgeber: Statistisches Amt Mecklenburg-Vorpommern, Lübecker Straße 287, 19059 Schwerin,
Telefon: 0385 4801-0, Telefax: 0385 4801-4123, Internet: <http://www.statistik-mv.de>, E-Mail: statistik.post@statistik-mv.de

Zuständiger Fachbereichsleiter: Dr. Detlef Thofern, Telefon: 0385 4801-4776

© Statistisches Amt Mecklenburg-Vorpommern, Schwerin, 2006

Für nicht gewerbliche Zwecke sind Vervielfältigung und unentgeltliche Verbreitung, auch auszugsweise, mit Quellenangabe gestattet. Die Verbreitung, auch auszugsweise, über elektronische Systeme/Datenträger bedarf der vorherigen Zustimmung. Alle übrigen Rechte bleiben vorbehalten.

Zeichenerklärungen und Abkürzungen

-	nichts vorhanden
0	weniger als die Hälfte von 1 in der letzten besetzten Stelle, jedoch mehr als nichts
.	Zahlenwert unbekannt oder geheim zu halten
...	Zahl lag bei Redaktionsschluss noch nicht vor
x	Aussage nicht sinnvoll oder Fragestellung nicht zutreffend
/	keine Angabe, da Zahlenwert nicht ausreichend genau oder nicht repräsentativ
()	Zahl hat eingeschränkte Aussagefähigkeit
p	vorläufige Zahl
s	geschätzte Zahl
r	berichtigte Zahl
a. n. g.	anderweitig nicht genannt

Abweichungen in den Summen erklären sich aus dem Auf- und Abrunden der Einzelwerte.

Inhalt

	Seite
I. Vorbemerkungen	3 - 4
II. Grafiken	
1. Ausfuhr Mecklenburg-Vorpommerns	5
2. Einfuhr Mecklenburg-Vorpommerns	5
III. Tabellen	
Ausfuhr (Spezialhandel)	
1. Entwicklung der Ausfuhr Mecklenburg-Vorpommerns nach Warengruppen	6 - 7
2. Entwicklung der Ausfuhr Mecklenburg-Vorpommerns nach ausgewählten Ländergruppen	8 - 9
3. Ausfuhr Mecklenburg-Vorpommerns nach Warengruppen und Warenuntergruppen	10 - 12
4. Ausfuhr Mecklenburg-Vorpommerns nach Erdteilen, Bestimmungsländern und Ländergruppen	13 - 15
Einfuhr (Generalhandel)	
5. Entwicklung der Einfuhr Mecklenburg-Vorpommerns nach Warengruppen	16 - 17
6. Entwicklung der Einfuhr Mecklenburg-Vorpommerns nach ausgewählten Ländergruppen	18 - 19
7. Einfuhr Mecklenburg-Vorpommerns nach Warengruppen und Warenuntergruppen	20 - 22
8. Einfuhr Mecklenburg-Vorpommerns nach Erdteilen, Ursprungsländern und Ländergruppen	23 - 25
IV. Anhang	
Länderverzeichnis für die Außenhandelsstatistik der Bundesrepublik Deutschland	26 - 27

I. Vorbemerkungen

Rechtsgrundlagen

Die Rechtsgrundlagen der Außenhandelsstatistik sind:

- Außenhandelsstatistikgesetz (AHStatGes) vom 1. Mai 1957 in der im Bundesgesetzblatt Teil III, Gliederungsnummer 7402-1, veröffentlichten bereinigten Fassung, zuletzt geändert durch Artikel 120 der Verordnung vom 25. November 2003 (BGBl. I S. 2304)
- Außenhandelsstatistik-Durchführungsverordnung (AHStatDV) in der Fassung der Bekanntmachung vom 29. Juli 1994 (BGBl. I S. 1993), zuletzt geändert durch Artikel 291 der Verordnung vom 25. November 2003 (BGBl. I S. 2304)
- Bundesstatistikgesetz (BStatG) vom 22. Januar 1987 (BGBl. I S. 462, 565), zuletzt geändert durch Artikel 2 des Gesetzes vom 9. Juni 2005 (BGBl. I S. 1534)
- Verordnung (EG) Nr. 1172/95 des Rates vom 22. Mai 1995 über die Statistiken des Warenverkehrs der Gemeinschaft und ihrer Mitgliedstaaten mit Drittländern (ABl. EG Nr. L 118 S. 10), zuletzt geändert durch Anhang II Nr. 17 der Verordnung (EG) Nr. 1882/2003 des Europäischen Parlaments und des Rates vom 29. September 2003 (ABl. EU Nr. L 284 S. 1)
- Verordnung (EG) Nr. 1917/2000 der Kommission vom 7. September 2000 zur Durchführung der Verordnung (EG) Nr. 1172/95 des Rates im Hinblick auf die Außenhandelsstatistik (ABl. EG Nr. L 229 S. 14), geändert durch Verordnung (EG) Nr. 1669/2001 der Kommission vom 20. August 2001 (ABl. EG Nr. L 224 S. 3)
- Verordnung (EWG) Nr. 2658/87 des Rates vom 23. Juli 1987 über die zolltarifliche und statistische Nomenklatur sowie den gemeinsamen Zolltarif (ABl. EG 1987 Nr. L 256 S. 1)
- Verordnung (EG) Nr. 638/2004 des Europäischen Parlaments und des Rates vom 31. März 2004 über die Gemeinschaftsstatistiken des Warenverkehrs zwischen Mitgliedstaaten und zur Aufhebung der Verordnung (EWG) Nr. 3330/1991 des Rates (ABl. EU Nr. L 102 S. 1)
- Verordnung (EG) Nr. 1982/2004 der Kommission vom 18. November 2004 zur Durchführung der Verordnung (EG) Nr. 638/2004 des Europäischen Parlaments und des Rates über die Gemeinschaftsstatistiken des Warenverkehrs zwischen Mitgliedstaaten und zur Aufhebung der Verordnungen (EG) Nr. 1901/2000 und (EWG) Nr. 3590/92 der Kommission (ABl. EU Nr. L 343 S. 3)

Methodische Abgrenzung

Die nachfolgenden Vorbemerkungen gelten für alle in dieser Veröffentlichung nachgewiesenen Ergebnisse ab Berichtsmonat Januar 1995 sowie für die vorhergehende Zeiträume betreffenden Ergebnisse nach dem Gebietsstand 3.10.1990. Diese Veröffentlichung enthält auch Ergebnisse des Jahres 1993. Hierbei ist zu beachten, dass Ergebnisse, die teilweise oder ausschließlich den Intrahandel betreffen, nur unter Vorbehalt wegen der unterschiedlichen Befreiungsgrenzen verglichen werden können.

Gegenstand

Die Außenhandelsstatistik stellt den grenzüberschreitenden Warenverkehr Mecklenburg-Vorpommerns über die Grenzen der Bundesrepublik Deutschland mit dem Ausland dar.

Ausland im Sinne der Außenhandelsstatistik ist das Gebiet außerhalb der Bundesrepublik Deutschland nach dem Gebietsstand ab dem 3. Oktober 1990.

Ab 1993 gliedert sich die Außenhandelsstatistik wegen der unterschiedlichen Erhebungsformen in die Intrahandelsstatistik (Handel mit den EU-Ländern) und die Extrahandelsstatistik (Handel mit den übrigen Staaten).

Anmeldung

Die Außenhandelsstatistik teilt sich erhebungstechnisch in Extrahandel (Handel mit Drittländern) und Intrahandel (Handel mit EU-Mitgliedstaaten). Die Erfassung der Daten über die grenzüberschreitenden Warenverkehre erfolgt im Grundsatz entweder klassisch über die Zollverwaltung (Extrahandel) oder auf dem Weg einer direkten Firmenanmeldung (Intrahandel).

Darstellungsform

In den Übersichten des Berichtes wird die Ausfuhr im Spezialhandel und die Einfuhr im Generalhandel dargestellt.

Der Spezialhandel enthält im Wesentlichen die Waren, die aus der Erzeugung, der Bearbeitung oder Verarbeitung des Erhebungsgebietes stammen und ausgeführt worden sind.

Der Generalhandel enthält alle in das Erhebungsgebiet eingehenden Waren mit Ausnahme der Waren der Durchfuhr und des Zwischenauslandshandelsverkehrs.

Der Generalhandel unterscheidet sich vom Spezialhandel durch die verschiedene Nachweisung der auf Lager eingeführten ausländischen Waren, und zwar werden nachgewiesen

- im Generalhandel alle Einfuhren auf Lager im Zeitpunkt der Einlagerung, alle Wiederausfuhren ausländischer Waren aus Lager im Zeitpunkt ihrer Ausfuhr,

- im Spezialhandel dagegen nur diejenigen Einfuhren auf Lager, die nicht zur Wiederausfuhr gelangen, im Zeitpunkt ihrer Einfuhr aus Lager.

Die Einfuhr Mecklenburg-Vorpommerns im Generalhandel enthält also nicht nur die Waren, die zum Gebrauch, zum Verbrauch, zur Bearbeitung oder Verarbeitung in Mecklenburg-Vorpommern bestimmt sind, sondern auch Waren, die über Mecklenburg-Vorpommern als erstes bekanntes Zielland in andere Länder des Bundesgebietes oder wieder ins Ausland weitergeleitet werden.

Für die einzelnen Länder der Bundesrepublik Deutschland können somit - im Gegensatz zu deren Ausfuhr, bei der der Spezialhandel erfasst wird - die Einfuhren nur im Generalhandel ermittelt werden.

Wegen der unterschiedlichen Abgrenzung von Generalhandel und Spezialhandel ist eine Saldierung der Einfuhr- und Ausfuhrergebnisse Mecklenburg-Vorpommerns nicht vertretbar.

Befreiungen und Vereinfachungen

Ausgenommen von der Anmeldung zur Außenhandelsstatistik sind u. a. Warenbewegungen von geringer wirtschaftlicher Bedeutung (z. B. Übersiedlungsgut), vorübergehende Warenein- und -ausfuhren (z. B. Messe- und Ausstellungsgut). Die Befreiungstatbestände sind in den jeweiligen Befreiungslisten erschöpfend aufgeführt.

Im Rahmen der Erhebung über die Zollstellen (Extrahandel) müssen Warensendungen bis zu einem Wert von 1 000 EUR nicht gemeldet werden, soweit das Gesamtgewicht der Sendung nicht 1 000 kg übersteigt. Bei direkter Firmenbefragung (Intrahandel) sind Unternehmen, deren innergemeinschaftliche Warenverkehre je Verkehrsrichtung (Eingang bzw. Versendung) im Vorjahr bzw. im laufenden Jahr den Wert von derzeit 300 000 EUR nicht übersteigen, von der Meldung befreit.

Berichtsmonat

Die Ausfuhren und Einfuhren werden im Allgemeinen im Monat des Grenzüberganges nachgewiesen. Durch unvermeidbare Aufenthalte bei der Anmeldung, aber auch bei Rückfragen, können in geringem Umfang Ausfuhren und Einfuhren in einer späteren Berichtszeit nachgewiesen sein.

Warensystematik

Benennung und Gruppierung der Waren in den Übersichten erfolgen nach der Gliederung „Warengruppen und -untergruppen der Ernährungswirtschaft und der Gewerblichen Wirtschaft“.

Mengen

Die Mengenangaben (Dezitonne = dt = 100 kg) beziehen sich auf das Eigen- bzw. Reingewicht der Waren.

Werte

Die Werte sind in 1 000 EUR nachgewiesen. Sie beziehen sich grundsätzlich auf den Grenzübergangswert, d. h. auf den Wert frei Grenze des Erhebungsgebietes. Bei der Ausfuhr oder Einfuhr nach Veredelung ist stets der volle Warenwert einschließlich der Veredelungskosten und der Vertriebskosten eingesetzt.

Absatz- und Bezugsgebiete

Das „Länderverzeichnis für die Außenhandelsstatistik“ unterscheidet von Januar 2005 an 234 Länder bzw. Gebiete (s. Anhang). Der Beitrittstermin der „EU-Osterweiterung“ ist der 1. Mai 2004. Für die Darstellung von kumulierten Jahresteilenergebnissen bei der Bildung von EU-Summen und Ländergruppierungen aber werden die EU-Ergebnisse bereits ab Berichtsmonat Januar 2004 in der neuen Abgrenzung dargestellt.

In der Ausfuhr wird als Bestimmungsland das Land nachgewiesen, in dem die Waren gebraucht oder verbraucht, bearbeitet oder verarbeitet werden sollen.

Ist das Bestimmungsland nicht bekannt, so gilt das letzte bekannte Land, in das die Waren verbracht werden sollen, als Bestimmungsland.

In der Einfuhr wird als Ursprungsland das Land nachgewiesen, in dem die Waren vollständig gewonnen oder hergestellt worden sind oder ihre letzte wesentliche und wirtschaftlich gerechtfertigte Be- oder Verarbeitung erfahren haben. Ist das Ursprungsland nicht bekannt, so tritt an diese Stelle das Versendungsland.

Auf- und Abrundungen

Geringe Abweichungen in den Summen sind durch Auf- bzw. Abrundungen der Teilzahlen bedingt.

Hinweis

Die Angaben für 2005 stellen **vorläufige** Ergebnisse dar.

Für Ergebnisse früherer Berichtszeiten gilt jeweils die Vorbemerkung des entsprechenden Berichts.

Änderungen

Änderungen bekannt gegebener Zahlen, insbesondere Abweichungen der Jahresteilenergebnisse von den Summen der Zahlen der einzelnen Monate, beruhen auf nachträglichen Berichtigungen.

II. Grafiken

1. Ausfuhr Mecklenburg-Vorpommerns

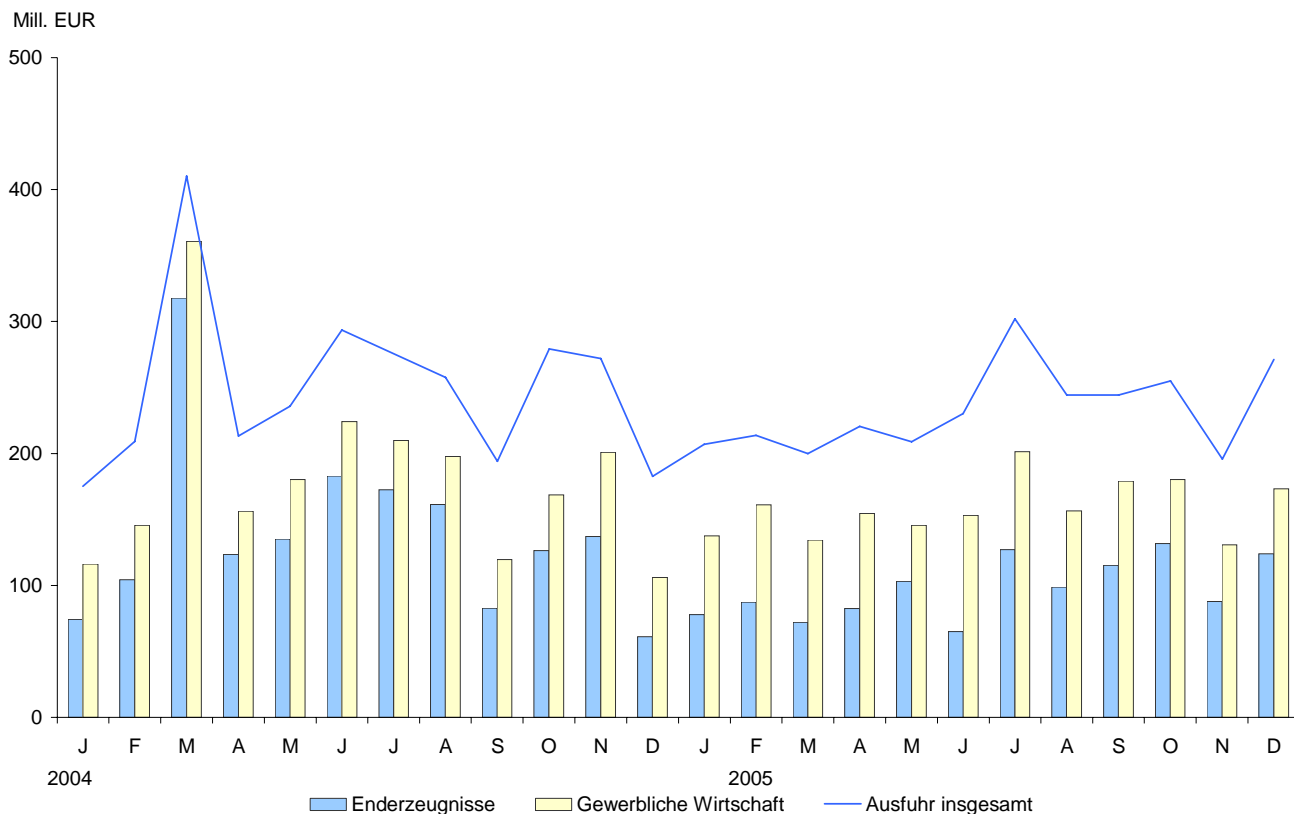

2. Einfuhr Mecklenburg-Vorpommerns

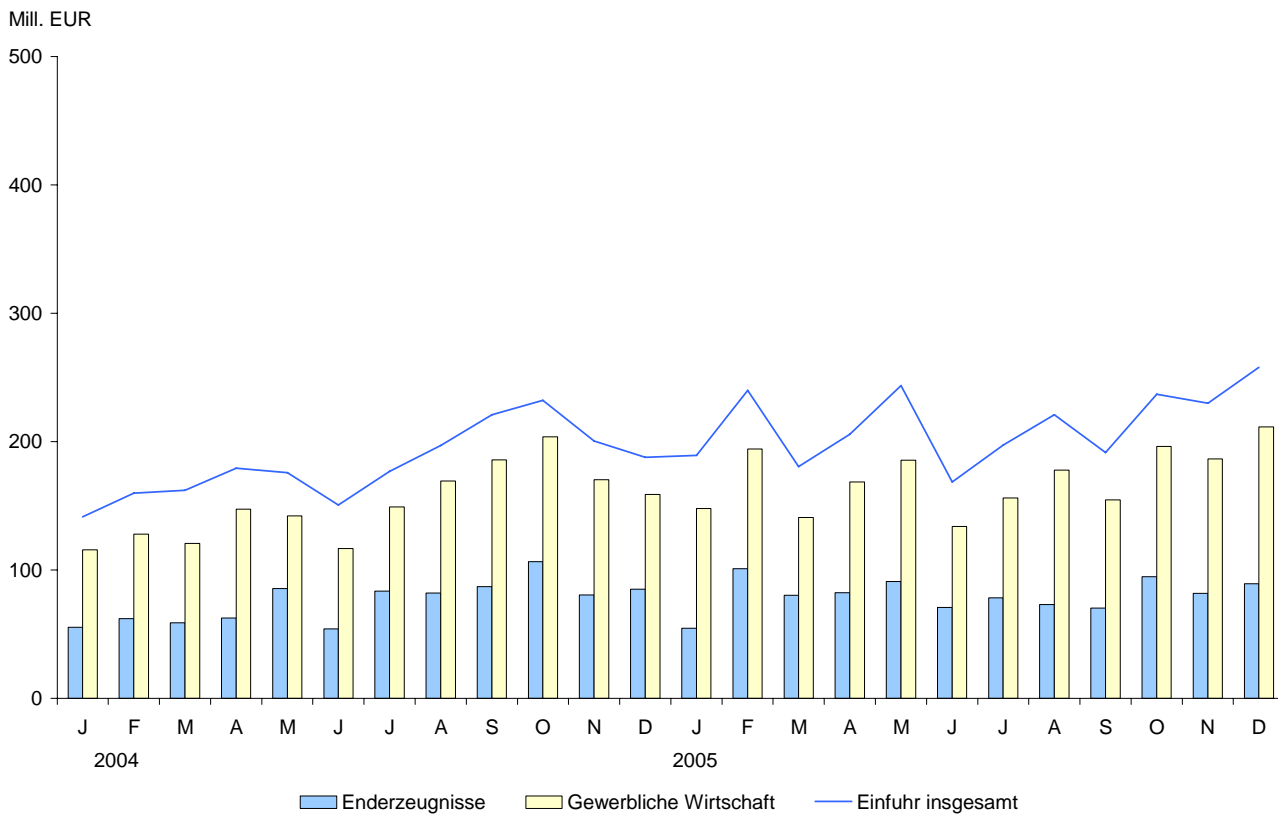

III. Tabellen

1. Entwicklung der Ausfuhr Mecklenburg- 1 000

Lfd. Nr.	Jahr Quartal Monat	Ausfuhr insgesamt	Ernährungswirtschaft				
			insgesamt	davon			
				lebende Tiere	Nahrungsmittel		
					tierischen Ursprungs	pflanzlichen Ursprungs	Genussmittel
1	1993	1 475 080	434 579	7 415	156 218	259 823	11 123
2	1994	1 326 405	400 573	4 130	89 612	278 590	28 241
3	1995	1 388 303	511 009	4 686	109 709	359 057	37 556
4	1996	1 086 464	511 943	3 578	129 193	329 228	49 945
5	1997	1 331 075	539 629	4 714	192 322	310 668	31 926
6	1998	1 313 888	553 311	8 103	189 177	342 285	13 745
7	1999	1 460 362	648 811	9 080	197 308	436 969	5 454
8	2000	2 396 608	845 640	10 263	251 230	570 213	13 934
9	2001	2 894 440	949 781	6 578	255 882	678 844	8 477
10	2002	2 266 793	822 618	6 610	193 904	616 534	5 570
11	2003	2 925 622	844 504	14 018	246 427	580 616	3 443
12	2004	2 998 332	768 547	16 820	270 155	479 273	2 300
13	2005 ¹⁾	2 792 023	756 078	14 951	244 277	493 034	3 816
14	1. Quartal 2004	794 468	164 484	4 953	65 475	93 448	608
15	2. Quartal 2004	742 474	171 899	3 343	68 231	99 552	773
16	3. Quartal 2004	727 421	186 896	4 174	69 444	112 850	429
17	4. Quartal 2004	733 970	245 270	4 351	67 005	173 424	490
18	1. Quartal 2005 ¹⁾	620 525	155 829	2 478	66 254	86 372	726
19	2. Quartal 2005 ¹⁾	659 405	175 258	3 534	58 810	112 136	777
20	3. Quartal 2005 ¹⁾	790 382	220 543	2 556	51 040	165 791	1 156
21	4. Quartal 2005 ¹⁾	721 711	204 448	6 383	68 173	128 735	1 157
22	2004						
23	Januar	174 912	56 507	2 421	24 896	28 976	215
24	Februar	209 148	61 375	762	19 675	40 702	236
25	März	410 408	46 602	1 770	20 904	23 770	157
26	April	213 301	53 619	1 116	16 325	35 922	256
27	Mai	235 714	52 076	1 721	14 228	35 782	346
28	Juni	293 459	66 204	506	37 678	27 848	171
29	Juli	275 630	61 550	1 582	20 297	39 502	170
30	August	257 691	55 654	1 602	19 091	34 851	110
31	September	194 100	69 692	990	30 056	38 497	149
32	Oktober	279 255	105 946	1 261	27 484	77 035	165
33	November	272 021	65 517	1 676	16 152	47 517	173
34	Dezember	182 694	73 807	1 414	23 369	48 872	152
35	2005 ¹⁾						
36	Januar	206 911	58 211	381	24 368	33 318	144
37	Februar	213 630	41 114	1 316	16 962	22 480	356
38	März	199 984	56 504	781	24 924	30 574	226
39	April	220 389	54 735	344	19 946	34 232	213
40	Mai	208 811	53 770	2 396	21 680	29 242	451
41	Juni	230 205	66 753	794	17 184	48 662	113
42	Juli	301 903	86 280	943	11 599	73 393	345
43	August	244 220	79 266	1 033	14 633	63 043	557
44	September	244 259	54 997	580	24 808	29 355	254
45	Oktober	254 962	62 089	1 863	15 339	44 433	453
46	November	195 705	56 642	1 872	17 824	36 619	327
47	Dezember	271 044	85 717	2 648	35 010	47 683	377
48	Januar - Dezember	2 792 023	756 078	14 951	244 277	493 034	3 816
49	Verä.z.Vorjz.in %	- 6,9	- 1,6	- 11,1	- 9,6	2,9	65,9

1) vorläufige Angaben

Vorpommerns nach Warengruppen

EUR

Gewerbliche Wirtschaft							Lfd. Nr.
insgesamt	davon						
	Rohstoffe	Halbwaren	Fertigwaren				
			insgesamt	Vor- erzeugnisse	End-		
1 040 499	19 155	111 730	909 614	62 555	847 060	1	
925 832	22 645	145 944	757 242	93 182	664 061	2	
877 294	28 775	160 441	688 077	116 548	571 529	3	
574 520	26 595	134 305	413 619	40 111	373 508	4	
791 446	27 373	118 179	645 894	118 350	527 544	5	
760 576	28 394	82 518	649 664	64 082	585 582	6	
811 551	27 736	70 960	712 855	72 707	640 149	7	
1 550 967	31 537	125 621	1 393 808	150 603	1 243 206	8	
1 944 659	24 068	140 144	1 780 447	145 680	1 634 766	9	
1 444 175	22 543	101 447	1 320 185	155 737	1 164 448	10	
2 078 747	39 383	145 525	1 893 839	226 950	1 666 889	11	
2 185 437	55 168	181 651	1 948 618	269 890	1 678 729	12	
1 906 516	168 366	258 767	1 479 381	307 738	1 171 647	13	
622 241	6 336	48 106	567 799	71 320	496 478	14	
560 587	8 982	43 650	507 955	66 353	441 602	15	
526 926	5 769	36 404	484 753	68 550	416 203	16	
475 683	34 080	53 491	388 112	63 668	324 444	17	
432 662	44 731	69 028	318 902	81 811	237 093	18	
452 949	68 331	62 713	321 904	71 356	250 549	19	
536 663	44 846	66 240	425 577	84 568	341 008	20	
484 242	10 458	60 786	412 998	70 003	342 997	21	
116 079	1 825	12 976	101 278	27 017	74 260	22	
145 341	2 611	15 112	127 618	23 347	104 271	23	
360 821	1 900	20 018	338 903	20 956	317 947	24	
156 163	2 713	7 243	146 207	22 771	123 436	25	
180 307	2 483	19 999	157 825	22 700	135 125	26	
224 117	3 786	16 408	203 923	20 882	183 041	27	
209 722	1 317	12 108	196 297	24 056	172 241	28	
197 796	2 502	12 070	183 223	21 898	161 325	29	
119 408	1 950	12 226	105 233	22 596	82 637	30	
168 730	1 212	12 554	154 964	28 701	126 263	31	
200 977	25 753	19 247	155 977	18 891	137 086	32	
105 976	7 115	21 690	77 171	16 076	61 095	33	
137 494	11 998	22 011	103 485	25 560	77 926	34	
160 992	30 035	18 936	112 020	24 657	87 364	35	
134 176	2 698	28 081	103 397	31 594	71 803	36	
154 452	22 553	28 071	103 828	21 501	82 327	37	
145 414	3 034	11 795	130 584	27 381	103 204	38	
153 083	42 744	22 847	87 492	22 474	65 018	39	
201 345	35 819	17 217	148 309	21 268	127 041	40	
156 335	4 678	20 076	131 581	32 925	98 656	41	
178 983	4 349	28 947	145 687	30 375	115 311	42	
180 313	3 276	18 452	158 584	27 028	131 557	43	
130 766	4 232	21 910	104 625	17 039	87 586	44	
173 163	2 950	20 424	149 789	25 936	123 854	45	
1 906 516	168 366	258 767	1 479 381	307 738	1 171 647	46	
- 12,8	205,2	42,5	- 24,1	14,0	- 30,2	47	

**2. Entwicklung der Ausfuhr Mecklenburg-
1 000**

Lfd. Nr.	Jahr Quartal Monat	Ausfuhr insgesamt	Da				
			industrialisierte westliche Länder	darunter			andere europäische Länder
				EU-Länder	EFTA-Länder	USA und Kanada	
1	1993	1 475 080	567 804	369 637	124 943	18 686	454 042
2	1994	1 326 405	643 498	493 209	77 074	16 152	179 492
3	1995	1 388 303	683 364	589 626	29 734	16 374	246 464
4	1996	1 086 464	592 241	473 669	36 870	15 900	264 531
5	1997	1 331 075	688 106	597 812	32 848	33 526	346 080
6	1998	1 313 888	925 969	803 035	39 905	54 927	229 855
7	1999	1 460 362	755 117	598 113	43 001	72 407	309 837
8	2000	2 396 608	1 611 419	1 366 563	64 734	105 211	275 441
9	2001	2 894 440	2 028 500	1 586 407	308 937	76 603	278 924
10	2002	2 266 793	1 350 165	1 121 367	76 012	70 206	271 369
11	2003	2 925 622	2 240 451	1 884 986	121 542	101 607	119 156
12	2004	2 998 332	2 339 166	1 950 298	134 345	144 209	128 633
13	2005 ¹⁾	2 792 023	2 092 718	1 688 257	95 463	199 184	164 829
14	1. Quartal 2004	794 468	647 623	506 672	68 509	38 556	24 108
15	2. Quartal 2004	742 474	579 209	489 041	22 616	38 627	31 586
16	3. Quartal 2004	727 421	559 751	482 644	21 227	34 542	35 539
17	4. Quartal 2004	733 970	552 584	471 942	21 993	32 484	37 400
18	1. Quartal 2005 ¹⁾	620 525	508 589	417 872	23 811	43 838	28 866
19	2. Quartal 2005 ¹⁾	659 405	492 837	406 943	21 596	38 043	42 152
20	3. Quartal 2005 ¹⁾	790 382	560 865	432 746	25 171	71 965	45 312
21	4. Quartal 2005 ¹⁾	721 711	530 427	430 696	24 885	45 338	48 499
22	2004						
23	Januar	174 912	145 460	117 784	5 827	11 031	7 772
24	Februar	209 148	146 116	115 104	5 641	12 757	7 494
25	März	410 408	356 047	273 784	57 041	14 768	8 842
26	April	213 301	179 258	155 376	8 635	8 048	10 815
27	Mai	235 714	178 942	141 923	7 082	19 818	9 739
28	Juni	293 459	221 009	191 742	6 899	10 761	11 032
29	Juli	275 630	189 610	165 854	6 538	11 219	10 849
30	August	257 691	223 884	200 939	5 997	8 606	12 160
31	September	194 100	146 257	115 851	8 692	14 717	12 530
32	Oktober	279 255	196 728	165 440	8 033	10 808	13 988
33	November	272 021	220 497	195 298	6 469	10 741	12 400
34	Dezember	182 694	135 359	111 204	7 491	10 935	11 012
35	2005 ¹⁾						
36	Januar	206 911	172 410	146 179	7 412	12 045	8 016
37	Februar	213 630	180 103	150 327	6 620	13 374	10 973
38	März	199 984	156 076	121 366	9 779	18 419	9 877
39	April	220 389	169 913	146 120	7 715	9 199	11 851
40	Mai	208 811	155 030	125 580	6 576	16 080	19 290
41	Juni	230 205	167 894	135 243	7 305	12 764	11 011
42	Juli	301 903	228 226	186 248	7 935	18 448	15 730
43	August	244 220	148 894	112 425	7 247	21 252	13 687
44	September	244 259	183 745	134 073	9 989	32 265	15 895
45	Oktober	254 962	201 795	163 831	9 304	16 702	17 846
46	November	195 705	138 408	108 187	7 847	17 933	13 486
47	Dezember	271 044	190 224	158 678	7 734	10 703	17 167
48	Januar - Dezember	2 792 023	2 092 718	1 688 257	95 463	199 184	164 829
49	Verä.z.Vorzj.in %	- 6,9	- 10,5	- 13,4	- 28,9	38,1	28,1

1) vorläufige Angaben

Vorpommerns nach ausgewählten Ländergruppen

EUR

runter							Lfd. Nr.
Ent- wicklungs- länder	davon in				Staats- handels- länder		
	Afrika	Amerika	Asien	Ozeanien			
426 258	57 130	32 742	336 376	9	26 185	1	
494 950	53 501	47 050	394 384	15	8 070	2	
343 186	42 099	66 994	228 584	5 510	114 485	3	
164 467	30 259	8 200	125 672	336	63 855	4	
246 863	20 829	18 464	207 551	19	48 780	5	
141 214	34 155	16 548	90 503	8	15 774	6	
321 792	78 354	131 355	112 078	5	72 396	7	
455 893	123 975	50 874	281 021	22	52 806	8	
512 582	160 380	72 322	244 188	35 692	73 111	9	
574 391	101 986	166 203	170 939	135 262	69 230	10	
507 389	209 002	39 036	223 756	35 596	57 149	11	
468 207	122 016	48 325	297 422	444	60 122	12	
463 824	104 967	45 114	307 360	6 387	67 403	13	
106 821	47 312	8 205	51 261	43	15 530	14	
119 023	16 499	15 602	86 886	37	12 214	15	
113 031	33 627	5 709	73 573	122	18 676	16	
129 333	24 578	18 810	85 701	244	13 703	17	
68 290	13 746	6 165	47 942	439	14 193	18	
111 120	17 528	12 052	75 719	5 821	12 179	19	
163 882	38 733	15 241	109 850	60	19 574	20	
120 532	34 960	11 656	73 849	67	21 457	21	
15 767	2 499	2 365	10 900	2	5 808	22	
52 234	41 781	3 359	7 062	32	3 217	23	
38 820	3 032	2 481	33 299	9	6 505	24	
20 468	3 772	8 432	8 255	9	2 614	25	
40 623	2 968	3 145	34 487	23	6 307	26	
57 932	9 759	4 025	44 144	5	3 293	27	
65 232	12 444	1 739	50 941	108	9 849	28	
18 315	6 628	2 348	9 327	12	3 181	29	
29 484	14 555	1 622	13 305	2	5 646	30	
61 723	9 041	11 994	40 688	-	6 284	31	
35 938	2 276	2 826	30 826	10	3 083	32	
31 672	13 261	3 990	14 187	234	4 336	33	
20 858	3 622	2 083	15 144	10	5 420	34	
19 180	6 186	2 043	10 930	21	3 225	35	
28 252	3 938	2 039	21 868	408	5 548	36	
34 495	8 827	2 026	23 628	14	3 956	37	
28 281	3 601	7 936	16 704	40	5 949	38	
48 344	5 100	2 090	35 387	5 767	2 274	39	
53 198	13 022	2 725	37 447	5	4 439	40	
70 928	18 036	2 490	50 403	-	10 407	41	
39 756	7 675	10 026	22 000	55	4 728	42	
30 012	6 901	2 243	20 849	18	5 104	43	
31 382	4 785	3 823	22 774	-	12 027	44	
59 138	23 274	5 590	30 226	49	4 326	45	
463 824	104 967	45 114	307 360	6 387	67 403	46	
- 0,9	- 14,0	- 6,6	3,3	x	12,1	47	

3. Ausfuhr Mecklenburg-Vorpommerns nach Warengruppen und Warenuntergruppen

NR. D. SYSTEMATIK	WARENGRUPPE WARENUNTERGRUPPE	DEZEMBER 2005		JANUAR BIS DEZEMBER 2005	
		DT=100KG	1000EUR	DT=100KG	1000EUR
1-4	ERNAEHRUNGSWIRTSCHAFT				
1	LEBENDE TIERE				
101	PFERDE	-	-	12	25
102	RINDER	7 820	2 286	42 934	10 533
103	SCHWEINE	2 751	361	32 420	4 090
105	SCHAFE	-	-	1 892	283
107	HAUSGEFLUEGEL	-	-	360	4
109	LEBENDE TIERE A.N.G.	-	-	14	17
	SUMME LEBENDE TIERE	10 571	2 648	77 631	14 952
2	NAHRUNGSMITTEL TIER URSPR				
201	MILCH U -ERZ AUßER BUTTER KAES	40 819	2 225	442 398	26 724
202	BUTTER U AND MILCHFETTSTOFFE	7 533	1 991	49 482	10 741
203	KAESE	36 569	9 500	510 366	121 792
204	FLEISCH UND FLEISCHWAREN	79 878	14 962	356 829	58 329
206	FISCHE KREBSE -ZUBEREITUNGEN	57 491	5 986	262 817	24 073
208	TIERISCHE OELE UND FETTE	2 197	102	8 196	332
209	EIER EIWEISS EIGELB	4	1	5 473	24
211	FISCHMEHL FLEISCHMEHL UND DGL	1 960	128	55 551	725
219	NAHRUNGSM TIER URSPRUNGS A.N.G	7 974	114	112 761	1 536
	SUMME NAHRUNGSMITTEL TIER URSP	234 425	35 010	1 798 872	244 277
3	NAHRUNGSMITTEL PFL URSPR				
301	WEIZEN	1 794 180	21 288	9 473 585	115 553
302	ROGGEN	20 100	246	2 951 549	19 245
303	GERSTE	887 986	10 172	13 775 301	147 769
304	HAFER	-	-	141 564	1 786
305	MAIS	301	19	58 218	1 068
308	SORGHUM HIRSE SONST GETREIDE	513	6	36 168	374
309	REIS UND REISERZEUGNISSE	-	-	-	-
310	GETREIDEEERZEUGN AUßER REISERZ	650	56	6 734	681
315	BACKWAREN U AND GETREIDEZUBER	11 845	2 406	110 153	24 555
316	MALZ	13 053	399	357 252	8 712
320	SAAT-U PFLANZGUT AUßER OELSAAT	-	-	3 307	286
325	HUELSENFRUECHTE	1 178	26	24 628	405
335	GRUEN- UND RAUFUTTER	1 315	20	8 712	123
340	KARTOFFELN UND -ERZEUGNISSE	32 153	2 704	398 285	31 535
345	GEMUESE SONST KUECHENGEWAECHSE	-	-	6 957	158
350	FRISCHOBST AUßER SUEDFRUECHTEN	-	-	-	-
355	SUEDFRUECHTE	-	-	-	-
360	SCHALEN- UND TROCKENFRUECHTE	-	-	1	1
370	GEMUESEZUBEREIT U -KONSERVEN	1 478	188	94 517	7 397
372	OBSTZUBEREIT UND -KONSERVEN	456	91	7 559	1 233
375	OBST- UND GEMUESESAEFTE	489	19	13 994	565
377	KAKAO UND KAKAOERZEUGNISSE	99	31	1 750	499
379	GEWUERZE	5	4	22	5
381	ZUCKERRUEBEN ZUCKER ZUCKERERZ	180 919	5 203	2 176 293	57 031
383	OELFRUECHTE	44 904	1 074	835 098	20 547
385	PFLANZLICHE OELE U FETTE	83	15	506	78
389	OELKUCHEN	-	-	38 342	633
393	KLEIE UND SONST FUTTERMITTEL	30 324	329	476 232	6 210
395	NAHRUNGSM PFLANZL URSPR A.N.G.	21 818	3 387	683 067	46 494
396	LEB PFLANZEN ZIERGAERTN ERZ	1	1	341	89
	SUMME NAHRUNGSMITTEL PFL URSPR	3 043 851	47 683	31 680 137	493 035
4	GENUSSMITTEL				
401	HOPFEN	-	-	-	-
402	KAFFEE	2	1	3	2
403	TEE UND MATE	-	-	0	1
411	ROHTABAK UND TABAKERZEUGNISSE	-	-	-	-
421	BIER	7 275	350	82 930	3 662
423	BRANNTWEIN	485	25	1 018	146
425	WEIN	-	-	12	5
	SUMME GENUSSMITTEL	7 762	377	83 964	3 815
	SUMME ERNAEHRUNGSWIRTSCHAFT	3 296 608	85 717	33 640 604	756 079
5-8	GEWERBLICHE WIRTSCHAFT				
5	ROHSTOFFE				
502	CHEMIEFASERN EINSCHL ABFAELLE	13	123	404	138
503	WOLLE U A TIERHAARE REISWOLLE	-	-	-	-
504	BAUMWOLLE REISBAUMWOLLE ABF	-	-	-	-
505	FLACHS HANF JUTE UND DGL	-	-	-	-
506	ABF V GESPINSTWAREN LUMPEN	195	5	2 286	193
507	FELLE V PELZWERK ROH	-	-	120	1 750
508	FELLE UND HAUTE ROH A.N.G.	-	-	-	-
511	RUNDHOLZ	267 755	1 270	5 500 100	26 667
513	ROHKAUTSCHUK	570	12	4 649	118
516	STEINKOEHLE UND -BRIKETT	-	-	-	-
517	BRAUNKOEHLE UND -BRIKETT	-	-	-	-
518	ERDOEL UND ERDGAS	-	-	4 527 570	121 871
519	EISENERZE	-	-	-	-
520	ABBRAENDE SCHLACKEN FE MN HALT	-	-	-	-
522	KUPFERERZE	-	-	-	-
523	BLEIERZE	-	-	-	-
524	ZINKERZE	-	-	-	-
526	NICKELERZE	-	-	-	-
528	ERZE UND METALLASCHEN A.N.G.	937	37	1 426	240
529	BAUKIT KRYOLITH	-	-	-	-
530	SPEISE- UND INDUSTRIESALZ	194	18	94 832	218
532	STEINE UND ERDEN A.N.G.	260 361	1 086	872 394	8 657
534	ROHSTOFFE F CHEM ERZEUGN A.N.G	61	24	111 702	1 290

Noch: 3. Ausfuhr Mecklenburg-Vorpommerns nach Warengruppen und Warenuntergruppen

NR. D. SYSTEMATIK	WARENGRUPPE WARENUNTERGRUPPE	DEZEMBER 2005		JANUAR BIS DEZEMBER 2005	
		DT=100KG	1000EUR	DT=100KG	1000EUR
5	ROHSTOFFE				
537	EDELST SCHMUCKST PERLEN ROH	-	-	-	-
590	ROHSTOFFE AUCH ABFAELLE A.N.G.	73 890	375	1 531 359	7 224
	SUMME ROHSTOFFE	603 975	2 950	12 646 842	168 366
6	HALBWAREN				
602	SEIDENGARNE KUENSTL U SYNTH	-	-	155	48
603	GARNE AUS CHEMIEFASERN	-	-	-	-
604	GARNE AUS WOLLE U AND TIERHAAR	-	-	3	5
605	GARNE AUS BAUMWOLLE	-	-	-	-
606	GARNE A FLACHS HANF JUTE U DGL	-	-	-	-
607	SCHNITTHOLZ	90 369	2 948	3 469 459	99 404
608	HALBSTOFF A ZELLULOSEH FASERST	-	-	3	1
609	KAUTSCHUK BEARBEITET	2 613	308	25 432	3 212
611	ZEMENT	-	-	-	-
612	MINERALISCHE BAUSTOFFE A.N.G.	211 747	2 593	1 461 623	17 832
641	ROEISEN	-	-	-	-
642	ABFALL SCHROTT A EISEN O STAHL	33 839	491	595 127	9 523
643	FERROLEGIERUNGEN	-	-	-	-
644	ROHF HALBZEUG A EISEN O STAHL	-	-	101	6
645	ALUMINIUM ROH AUCH LEGIERUNGEN	-	-	2 577	135
646	KUPFER ROH AUCH LEGIERUNGEN	447	39	9 617	1 141
647	NICKEL ROH AUCH LEGIERUNGEN	-	-	-	-
648	BLEI ROH AUCH LEGIERUNGEN	-	-	1 189	71
649	ZINN ROH AUCH LEGIERUNGEN	-	-	46	1
650	ZINK ROH AUCH LEGIERUNGEN	-	-	-	-
656	RADIOAKT ELEMENTE U ISOTOPE	-	-	0	26
659	UNEDLE METALLE A.N.G.	63	566	108	1 090
661	FETTSAEUREN PARAFFIN VASELIN	77	20	1 447	330
665	KOKS SCHWELKOKS A STEIN/BRAUNK	-	-	-	-
667	RUECKST D ERDOEL U TEERDESTILL	-	-	-	-
669	MINERALOELERZEUGNISSE	4 658	404	318 588	12 565
671	TEER U TEERDESTILL ERZEUGNISSE	-	-	74	2
673	DUENGEMITTEL	805 812	12 460	7 803 178	109 313
679	CHEMISCHE HALBWAREN A.N.G.	52 500	516	225 434	2 750
683	GOLD FUER GEWERBLICHE ZWECKE	-	-	-	-
690	HALBWAREN A.N.G.	11	80	24	1 310
	SUMME HALBWAREN	1 202 136	20 424	13 914 183	258 766
7	VORERZEUGNISSE				
701	GEWEBE A SEIDE KUEN SYNTH FAD	7	4	28	25
702	GEWEBE A ZELLWOLLE SYNTH FASER	2	3	36	56
703	GEWEBE A WOLLE U AND TIERHAAR	-	-	0	29
704	GEWEBE AUS BAUMWOLLE	-	-	38	29
705	GEWEBE AUS FLACHS HANF JUTE	-	-	-	-
706	LEDER	205	536	3 137	7 740
707	PELZFELLE GEGERBT O ZUGERICHT	-	-	-	-
708	PAPIER UND PAPPE	1 462	225	30 575	5 270
709	FURNIERE SPERRHOLZ U DGL	284 519	14 540	3 278 552	178 585
711	GLAS	3 933	449	59 733	6 063
732	KUNSTSTOFFE	59 470	5 815	530 452	56 778
734	FARBEN LACKE UND KITTE	17	8	6 688	1 210
736	DEXTRINE GELATINE UND LEIME	7	7	333	93
738	SPRENGSTOFFE SCHIESSED ZUENDW	185	407	3 469	6 798
740	PHARMAZEUTISCHE GRUNDSTOFFE	928	828	10 739	8 430
749	CHEMISCHE VORERZEUGNISSE A.N.G.	2 025	709	19 757	9 884
751	ROHRE AUS EISEN UND STAHL	705	605	20 979	6 822
753	STAEBE PROFILE A EISEN O STAHL	348	39	2 267	337
755	BLECH AUS EISEN ODER STAHL	193	22	167 777	12 624
757	DRAHT AUS EISEN ODER STAHL	2 056	91	2 481	247
759	EISENBAHNOBERBAUMATERIAL	-	-	1 245	7
771	HALBZEUGE AUS KUPFER -LEGIER	44	25	1 691	898
772	HALBZEUGE AUS ALUMINIUM	1 228	1 622	8 426	5 829
779	HALBZEUGE A UMEDLEN MET A.N.G.	-	-	4	3
781	HALBZEUGE AUS EDELMETALLEN	-	-	0	5
790	VORERZEUGNISSE A.N.G.	-	-	4	3
	SUMME VORERZEUGNISSE	357 336	25 936	4 147 411	307 736
8	ENDERZEUGNISSE				
801	BEKL A GESTR A SEIDE CHEMIEFAS	-	-	1	9
802	BEKL A GESTR A WOLLE AND TIERH	-	-	-	-
803	BEKL A GESTR AUS BAUMWOLLE	-	-	48	62
804	BEKL A SEIDE CHEMIEFASERN	0	3	25	60
805	BEKL A WOLLE U AND TIERHAAREN	-	-	1	13
806	BEKL A BAUMW AUßER GESTR/GEW	1	3	1	9
807	BEKLEIDUNG A FLACHS HANF U DGL	-	-	53	106
808	KOPFBEDECKUNGEN	1	1	1	1
809	TEXTILERZEUGNISSE A.N.G.	84	138	2 952	3 594
810	PELZWAREN	-	-	0	13
811	SCHUHE	21	24	27	38
812	LEDERW -BEKLEIDUNG AUßER SCHUH	-	-	8	66
813	PAPIERWAREN	-	-	79 339	11 918
814	DRUCKERZEUGNISSE	2 086	691	1 738	1 214
815	HOLZWAREN (OHNE MOEBEL)	733	341	1 738	21 826
816	KAUTSCHUKWAREN	17 300	1 653	235 168	5 558
817	WAREN AUS STEIN	1 018	415	10 468	5
818	KERAM ERZEUGN AUßER BAUKERAMIK	0	4	1	5
819	GLASWAREN	4	2	388	89
820	WERKZ SCHNEIDW AUS UNEDL MET	3 482	413	25 568	3 180
823	WAREN A KUPFER U KUPFERLEGIER	280	199	942	907
829	EISEN- BLECH- METALLWAR A N G	-	-	23	27
831	WAREN AUS WACHS ODER FETTEN	17 831	13 326	194 632	162 431
832	WAREN AUS KUNSTSTOFFEN	37	13	1 352	430
833	FOTOCHEMISCHE ERZEUGNISSE	37 685	7 214	598 277	105 512
834	PHARMAZEUTISCHE ERZEUGNISSE	0	1	3	19
835	DUFTSTOFFE KOERPERPFLEGEMITTEL	841	321	15 346	6 045
		1 014	449	17 787	7 018

Noch: 3. Ausfuhr Mecklenburg-Vorpommerns nach Warengruppen und Warenuntergruppen

NR. D. SYSTEM- MATIK	WARENGRUPPE WARENUNTERGRUPPE	DEZEMBER 2005		JANUAR BIS DEZEMBER 2005	
		DT=100KG	1000EUR	DT=100KG	1000EUR
8	E N D E R Z E U G N I S S E				
839	CHEMISCH ENDERZEUGNISSE A N G	1 815	349	16 299	6 171
841	KRAFTMASCH O MOT F LUFT/STR-FZ	10 385	14 610	56 785	70 828
842	PUMPEN UND KOMPRESSOREN	153	626	1 903	7 942
843	ARMATUREN	376	709	2 820	10 277
844	LAGER GETR ZAHNR ANTRIEBSELEM	270	506	5 716	8 979
845	HEBEZEUGE UND FOERDERMITTEL	1	8	17 250	16 841
846	LANDWIRTSCHAFTLICHE MASCHINEN	765	645	12 723	7 971
847	MASCH F TEXTIL- U LEDERGEWERBE	-	-	817	162
848	MASCH F ERNAEHR-GEW TABAKVERAR	408	1 547	7 277	33 186
849	BERGWERKS- BAU- BAUSTOFFMASCH	632	155	12 267	4 383
850	GUSS- UND WALZWERKSTECHNIK	-	-	203	425
851	MASCH F KAUTSCH KUNSTST VERARB	1 085	782	14 480	8 967
852	WERKZEUGMASCHINEN	67	809	6 070	16 937
853	BÜROMASCH U AUTOM DV-MASCH	12	223	302	3 728
854	MASCH F PAPIER- U DRUCKGEWERBE	226	909	4 010	12 955
859	MASCHINEN A N G	15 794	8 346	44 729	56 597
860	SPORTGERAETE	0	1	51	90
861	GERAETE Z ELEKTR-ERZ U -VERT	5 244	3 869	109 839	67 478
862	ELEKTRISCHE LAMPEN U LEUCHTEN	3	16	85	215
863	NACHRICHTENTECHN GER U EINRICH	79	1 469	1 213	26 463
864	RUNDF- FERNS- PHONO- VIDEOGER	10	116	53	1 577
865	ELEKTRONISCHE BAUELEMENTE	26	290	2 768	5 405
869	ELEKTROTECHN ERZEUGNISSE A N G	119	459	2 622	9 272
871	MED GERAETE U ORTHOP VORRICHTU	50	1 297	762	14 952
872	MESS- STEUER- REGELTECHN ERZEU	27	590	944	10 139
873	OPTISCHE UND FOTOGRAF GERAETE	0	11	22	756
874	UHREN	3	91	45	1 344
875	MOEBEL	12 870	2 039	88 593	18 868
876	MUSIKINSTRUMENTE	1	1	8	54
877	SPIELWAREN	76	101	811	853
878	SCHMUCK- GOLD- SILBERSCHMIEDEW	-	-	0	93
881	SCHIENENFAHRZEUGE	551	115	4 588	1 398
882	WASSERFAHRZEUGE	3 137	4 552	12 506	15 879
883	LUFTFAHRZEUGE	-	-	6	129
884	MOTORE TEILE ZUBEH F KFZ U DGL	5 972	11 963	183 938	159 047
885	PKW UND WOHNMOBILE	1 173	1 261	11 060	9 518
886	BUSSE	-	-	197	48
887	LKW UND SPEZIALFAHRZEUGE	2 245	1 873	29 354	19 027
888	FAHRRADER	8	4	14	21
889	FAHRZEUGE A N G	1 308	583	18 472	7 494
891	VOLLSTAENDIGE FABRIKATIONSANLA	1 651	1 031	20 963	11 803
896	ENDERZEUGNISSE A N G	49 699	36 687	285 074	193 226
	SUMME ENDERZEUGNISSE	198 658	123 854	2 159 789	1 171 646
	SUMME FERTIGWAREN	555 993	149 789	6 307 200	1 479 382
	SUMME GEWERBLICHE WIRTSCHAFT	2 362 105	173 163	32 868 225	1 906 513
9	A U ß E R D E M				
901	RUECKWAREN	-	-	-	-
902	ERSATZLIEFERUNGEN	-	-	-	-
904	A.N. AUFGLIEDEB. WARENVERKEHRE	240 326	12 165	3 015 912	129 430
	SUMME AUßERDEM	240 326	12 165	3 015 912	129 430
S U M M E I N S G E S A M T		5 899 039	271 044	69 524 742	2 792 022

4. Ausfuhr Mecklenburg-Vorpommerns nach Erdteilen,
Bestimmungsländern und Ländergruppen

ERDTEIL BESTIMMUNGSLAND LAENDERGRUPPE	DEZEMBER 2005		JANUAR BIS DEZEMBER 2005	
	DT=100KG	1000EUR	DT=100KG	1000EUR
E U R O P A				
FRANKREICH	55 880	12 416	955 038	148 703
NIEDERLANDE	194 133	18 097	2 399 893	160 580
ITALIEN	73 054	16 184	923 147	130 359
VEREINIGTES KOENIGREICH	709 694	23 396	10 472 487	342 082
IRLAND	28 563	1 476	1 236 104	28 068
DAENEMARK	294 362	15 601	2 766 990	122 346
GRIECHENLAND	51 006	2 262	361 316	19 371
PORTUGAL	162 953	5 020	299 530	42 586
SPANIEN	245 121	9 244	3 978 066	108 492
SCHWEDEN	600 553	11 325	8 625 342	128 883
FINNLAND	188 366	3 997	2 867 557	57 185
ÖSTERREICH	119 430	12 781	952 103	108 646
BELGIEN	49 006	3 069	451 283	40 439
LUXEMBURG	4 749	1 208	55 467	13 825
ISLAND	18 062	328	156 983	3 995
NORWEGEN	94 421	3 575	1 797 525	45 859
LIECHTENSTEIN	67	6	259	310
SCHWEIZ	27 528	3 825	246 571	45 299
FAEROEER	—	—	482	155
ANDORRA	1	10	—	10
GIBRALTAR	—	—	79	55
VATIKANSTADT	—	—	12	5
MALTA	15	3	946	189
SAN MARINO	—	—	—	—
TUERKEI	3 041	986	641 796	17 567
ESTLAND	1 676	645	67 403	6 727
LETTLAND	3 898	300	186 354	6 610
LITAUEN	23 679	2 053	138 946	8 307
POLEN	187 605	12 958	1 708 236	139 617
TSSCHECHISCHE REPUBLIK	34 975	2 162	497 829	33 168
SLOWAKEI	6 674	1 094	119 842	17 088
UNGARN	8 539	1 429	161 951	17 695
ZYPERN	89 194	1 515	98 369	2 757
RUMAENIEN	52 491	1 248	189 323	21 805
BULGARIEN	41 535	903	71 301	4 855
ALBANIEN	711	147	34 757	1 874
UKRAINE	4 027	832	118 359	14 579
BELARUS	1 845	470	19 129	6 848
MOLDAU, REPUBLIK	255	35	6 197	525
RUSSLAND	74 933	13 531	790 155	114 345
SLOWENIEN	2 581	443	28 821	4 533
KROATIEN	10 797	374	43 992	5 552
BOSNIEN-HERZEGOWINA	654	80	10 616	1 192
SERBIEN UND MONTENEGRO	2 422	283	50 973	4 452
EHEM. JUG. REP. MAZEDONIEN	600	150	6 997	1 351
SUMME EUROPA	3 469 098	185 464	43 538 525	1 978 890
A F R I K A				
CEUTA	—	—	—	—
MELILLA	—	—	—	—
MAROKKO	218 230	2 445	962 740	12 409
ALGERIEN	275 024	3 034	642 437	12 155
TUNESIEN	9 296	10 873	19 920	22 391
LIBYEN	1	72	316 382	4 953
AEGYPTEN	6 534	1 326	25 877	8 021
SUDAN	648	297	373 853	6 499
MAURETANIEN	5 937	326	231 706	7 508
MALI	—	—	287	188
BURKINA FASO	5	1	4 048	485
NIGER	—	—	—	—
TSCHAD	—	—	645	18
KAP VERDE	—	—	3 375	634
SENEGAL	440	54	3 951	311
GAMBIA	30	8	1 524	99
GUINEA-BISSAU	—	—	—	—
GUINEA	181	9	2 091	268
SIERRA LEONE	—	—	364	34
LIBERIA	250	9	688	34
ELFENBEINKUESTE	58	14	2 092	145
GHANA	944	50	16 081	2 371
TOGO	—	—	30	47
BENIN	13	3	3 905	131
NIGERIA	254	249	64 239	10 616
KAMERUN	23	113	12 067	1 066
ZENTRALAFRIKANISCHE REPUBLIK	—	—	0	1
AEGUATORIALGUINEA	—	—	1 075	30
SAO TOME UND PRINCIPE	—	—	—	—
GABUN	8	3	366	42
REPUBLIK KONGO	—	—	884	49
DEMOKRATISCHE REPUBLIK KONGO	50	28	1 031	383
RUANDA	0	3	50	23
BURUNDI	—	—	—	—
ST. HELENA UND ZUEGH. GEBIETE	—	—	—	—
ANGOLA	6	9	4 613	216
ÄTHIOPIEN	—	—	38 784	5 203
ERITREA	—	—	—	—
DSCHIBUTI	—	—	1 300	41
SOMALIA	—	—	—	—
KENIA	628	48	3 764	566
UGANDA	8	7	265	64
TANSANIA	—	—	1 095	324
SEYCHELLEN UND ZUEGH. GEBIETE	0	1	1	5
BRIT. GEB. IM INDISCHEN OZEAN	—	—	—	—
MOSAMBIK	160 000	1 854	223 033	2 594
MADAGASKAR	—	—	—	—
MAURITIUS	7 882	1 606	22 070	4 008
KOMOREN	—	—	78	6
MAYOTTE	—	—	—	—
SAMBIA	—	—	4	4

Noch: 4. Ausfuhr Mecklenburg-Vorpommerns nach Erdteilen,
Bestimmungsländern und Ländergruppen

ERDTEIL BESTIMMUNGSLAND LAENDERGRUPPE	DEZEMBER 2005		JANUAR BIS DEZEMBER 2005	
	DT=100KG	1000EUR	DT=100KG	1000EUR
A F R I K A				
SIMBABWE	—	—	14	13
MALAWI	70 000	816	70 020	836
SUEDAFRIKA	533 353	6 985	1 830 032	27 551
NAMIBIA	104	13	1 125	164
BOTSUANA	—	—	—	—
SWASILAND	—	—	—	—
LESOTHO	7	1	428	12
SUMME AFRIKA	1 289 915	30 259	4 888 335	132 516
A M E R I K A				
VEREINIGTE STAATEN	133 600	9 805	3 416 833	173 119
KANADA	2 821	898	231 954	26 065
GROENLAND	—	—	—	—
ST. PIERRE UND MIQUELON	—	—	1 080	162
MEXIKO	6 033	714	63 358	9 328
BERMUDA	—	—	—	—
GUATEMALA	9	3	3 742	4 463
BELIZE	—	—	641	33
HONDURAS	4	1	430	117
EL SALVADOR	0	4	345	199
NICARAGUA	5	2	197	65
COSTA RICA	1	2	17	22
PANAMA	—	—	196	169
ANGUILLA	—	—	—	—
KUBA	2 759	698	15 106	3 714
ST. CHRISTOPH U. ST. KITTS-NEVIS	—	—	—	—
HAITI	—	—	168 728	2 086
BAHAMAS	—	—	255	59
TURKS- UND CAICOSINSELN	214	15	1 516	98
DOMINIKANISCHE REPUBLIK	245	23	2 424	249
AMERIKAN. JUNGFERNSINSELN	—	—	—	—
ANTIGUA UND BARBUDA	214	11	1 405	76
DOMINICA	—	—	256	127
KAIMANINSELN	—	—	—	—
JAMAICA	—	—	4	16
ST. LUCIA	—	—	4	4
ST. VINCENT	—	—	1 142	64
BRITISCHE JUNGFERNSINSELN	—	—	1	1
BARBADOS	—	—	—	—
MONSERRAT	—	—	—	—
TRINIDAD UND TOBAGO	—	—	171	109
GRENADA	—	—	1	1
ARUBA	0	3	214	16
NIEDERLAENDISCHE ANTILLEN	—	—	518	79
KOLUMBIEN	1 557	113	4 243	878
VENEZUELA	84	62	50 147	8 744
GUYANA	38	2	145	19
SURINAME	1 802	2 980	4 984	3 096
ECUADOR	0	5	2 590	287
PERU	26	20	606	325
BRASILILIEN	262	541	10 111	6 599
CHILE	1 300	149	12 036	1 754
BOLIVIEN	—	—	365	50
PARAGUAY	—	—	142	25
URUGUAY	240	13	1 627	422
ARGENTINIEN	3 015	228	10 575	1 657
FALKLANDINSELN	—	—	—	—
SUMME AMERIKA	154 232	16 292	4 008 108	244 297
A S I E N				
LIBANON	1 517	80	7 601	884
SYRIEN	17	18	254 342	3 722
IRAK	5	1	5 739	1 828
IRAN	678 188	7 945	2 015 670	26 322
ISRAEL	69 564	1 767	694 146	14 165
BESETZTE PALÄSTINENSISCHE GEB.	—	—	0	1
TIMOR-LESTE	—	—	—	—
JORDANIEN	114	10	1 035 114	12 061
SAUDI-ARABIEN	9 660	12 207	8 243 541	106 440
KUWAIT	55 293	1 335	306 203	15 488
BAHRAIN	6 423	161	52 026	1 185
KATAR	453	39	2 217	217
VEREINIGTE ARABISCHE EMIRATE	1 487	217	513 527	13 935
OMAN	372	175	24 887	1 378
JEMEN	—	—	347 345	3 738
GEORGIEN	128	78	34 501	1 185
ARMENIEN	171	41	2 018	545
ASERBAIDSCHE	554	153	9 043	2 381
KASACHSTAN	1 194	217	19 713	2 689
TURKMENISTAN	—	—	—	—
USBEKISTAN	4 594	689	13 850	1 883
AFGHANISTAN	17	7	29 070	1 505
TADSCHIKISTAN	—	—	55 016	987
PAKISTAN	3 968	143	525 931	21 679
KIRGISISTAN	—	—	2 453	220
INDIEN	2 097	538	41 059	7 729
BANGLADESH	14 196	361	44 552	1 301
MALEDIVEN	—	—	3	3
SRI LANKA	10 750	254	67 779	1 853
NEPAL	31	105	678	120
BHUTAN	—	—	—	—
MYANMAR	132	23	482	129
THAILAND	6 785	119	52 306	2 509
LAOS	—	—	—	—
VIETNAM	967	90	27 657	2 257
KAMBODSCHA	—	—	10	5
INDONESIEN	10 451	328	187 951	6 611

Noch: 4. Ausfuhr Mecklenburg-Vorpommerns nach Erdteilen,
Bestimmungsländern und Ländergruppen

ERDTEIL BESTIMMUNGSLAND LAENDERGRUPPE	DEZEMBER 2005		JANUAR BIS DEZEMBER 2005	
	DT=100KG	1000EUR	DT=100KG	1000EUR
A S I E N				
MALAYSIA	500	110	16 522	2 750
BRUNEI	13	11	231	346
SINGAPUR	751	490	16 554	8 502
PHILIPPINEN	256	128	4 404	819
MONGOLEI	—	—	1 326	291
CHINA	27 839	4 233	315 307	64 823
NORDKOREA	83	4	350	32
SUEDKOREA	5 510	1 445	57 255	24 952
JAPAN	55 448	3 014	1 854 028	38 454
TAIWAN	3 509	383	24 421	6 015
HONGKONG	2 287	646	17 773	9 276
MACAU	—	—	—	—
SUMME ASIEN	975 324	37 566	16 924 603	413 215
A U S T R A L I E N - O Z E A N I E N				
AUSTRALIEN	9 956	1 193	128 877	12 810
PAPUA-NEUGUINEA	—	—	1 087	40
NAURU	—	—	—	—
NEUSEELAND	6	33	1 382	659
SALOMONEN	—	—	—	—
TUVALU	—	—	—	—
NEUKALEDONIEN U. ZUGEH. GEBIETE	338	47	854	94
WALLIS UND FUTUNA	—	—	—	—
KIRIBATI	—	—	—	—
PITCAIRNINSELN	—	—	—	—
FIDSCHI	—	—	3 557	5 766
VANUATU	—	—	—	—
TONGA	—	—	—	—
WESTSAMOA	—	—	—	—
NÖRDLICHE MARIANEN	—	—	—	—
FRANZOESISCH-POLYNESIEN	—	—	100	31
FOEDER. STAATEN VON MIKRONESIEN	—	—	—	—
MARSHALL-INSELN	—	—	—	—
PALAU	—	—	—	—
AMERIKANISCH-SAMOA	—	—	—	—
GUAM	—	—	—	—
AMERIK. ÜBERSEEINSELN, KLEIN. KOKOSINSELN (KEELINGINSELN)	—	—	—	—
WEIHNACHTSINSEL	—	—	—	—
HEARD- UND DIE MCDONALDINSELN	—	—	—	—
NORFOLKINSELN	—	—	—	—
COOKINSELN	1	2	1	6
NIUE	—	—	27 205	408
TOKELAU	—	—	15	43
ANTARKTIS	—	—	—	—
BOUVETINSEL	—	—	—	—
SÜDGEORG. U. SÜDL. SANDWICHINSELN	—	—	—	—
FRANZÖSISCHE SÜDGEBIETE	—	—	—	—
SUMME AUSTRALIEN-OZEANIEN	10 300	1 275	163 078	19 856
V E R S C H I E D E N E S				
SCHIFFS- U. LUFTFAHRZEUGBEDARF	168	184	1 847	3 069
NICHT ERMITT. LDR. U. GEBIETE	1	4	246	179
NICHT NACHGEWIESENE GEBIETE	—	—	—	—
SUMME VERSCHIEDENES	169	188	2 093	3 247
S U M M E I N S G E S A M T	5 899 039	271 044	69 524 742	2 792 022
I N D U S T R I A L . W E S T L . L A E N D E R				
DAVON				
EU-LAENDER	3 135 708	158 678	39 353 020	1 688 256
EFTA-LAENDER	140 078	7 734	2 201 337	95 462
USA UND KANADA	136 421	10 703	3 648 787	199 184
UEBRIGE LAENDER	616 278	13 109	4 569 267	109 814
SUMME INDUSTRIAL. WESTL. LAENDER	4 028 484	190 224	49 772 411	2 092 716
V O R M A L S S T A A T S H A N D E L S L A E N D E R				
IN				
ANDERE EUROPÄISCHE LAENDER	175 798	17 167	1 229 221	164 831
SUMME VORMALS STAATSHANDELSLAENDER	175 798	17 167	1 229 221	164 831
E N T W I C K L U N G S L A E N D E R				
DAVON IN				
AFRIKA	756 562	23 274	3 058 303	104 965
AMERIKA	17 811	5 590	359 321	45 114
ASIEN	890 987	30 226	14 725 935	307 358
OZEANIEN	339	49	32 819	6 387
SUMME ENTWICKLUNGSLAENDER	1 665 699	59 138	18 176 377	463 824
S T A A T S H A N D E L S L A E N D E R				
IN				
ASIEN	28 889	4 326	344 640	67 403
SUMME STAATSHANDELSLAENDER	28 889	4 326	344 640	67 403

**5. Entwicklung der Einfuhr Mecklenburg-
1 000**

Lfd. Nr.	Jahr Quartal Monat	Einfuhr insgesamt	Ernährungswirtschaft				
			insgesamt	lebende Tiere	davon		
					Nahrungsmittel		
					tierischen Ursprungs	pflanzlichen Ursprungs	Genussmittel
1	1993	931 711	118 289	13 463	31 360	63 605	9 861
2	1994	1 026 120	147 973	13 512	39 939	83 254	11 267
3	1995	1 023 787	163 671	11 444	46 051	93 942	12 234
4	1996	1 161 231	192 128	4 797	69 139	101 813	16 378
5	1997	1 370 214	214 000	6 420	82 206	113 238	12 136
6	1998	1 406 170	210 763	14 324	68 578	117 958	9 903
7	1999	1 464 339	212 209	4 889	82 095	111 978	13 247
8	2000	2 205 471	253 613	5 514	92 258	146 377	9 465
9	2001	2 051 736	302 683	10 794	112 306	168 711	10 871
10	2002	2 006 931	319 698	12 026	102 476	188 217	16 979
11	2003	2 116 149	310 223	15 681	101 931	172 173	20 438
12	2004	2 184 559	305 834	10 502	117 806	155 854	21 671
13	2005 ¹⁾	2 562 156	285 195	7 889	98 274	159 570	19 462
14	1. Quartal 2004	463 481	86 454	3 071	35 794	43 202	4 389
15	2. Quartal 2004	506 001	84 435	3 228	34 195	40 365	6 647
16	3. Quartal 2004	594 542	70 726	2 589	26 236	36 271	5 658
17	4. Quartal 2004	620 534	64 189	1 614	21 581	36 016	4 978
18	1. Quartal 2005 ¹⁾	610 024	71 579	1 948	28 644	35 435	5 553
19	2. Quartal 2005 ¹⁾	617 774	73 325	1 585	19 979	45 810	5 953
20	3. Quartal 2005 ¹⁾	609 715	68 437	1 714	23 172	39 372	4 177
21	4. Quartal 2005 ¹⁾	724 643	71 854	2 642	26 479	38 953	3 779
22	2004						
23	Januar	141 349	21 771	637	6 820	12 746	1 568
24	Februar	159 855	27 969	774	11 477	14 214	1 505
25	März	162 277	36 714	1 660	17 497	16 242	1 316
26	April	179 254	27 572	1 690	7 546	15 782	2 553
27	Mai	175 894	28 167	993	8 136	15 556	3 482
28	Juni	150 853	28 696	545	18 513	9 027	612
29	Juli	176 730	20 641	1 337	6 609	10 586	2 138
30	August	196 987	22 295	757	6 021	13 593	1 923
31	September	220 825	27 790	495	13 606	12 092	1 597
32	Oktober	232 147	20 667	466	9 252	10 264	685
33	November	200 522	22 045	881	6 652	12 661	1 851
34	Dezember	187 865	21 477	267	5 677	13 091	2 442
35	2005 ¹⁾						
36	Januar	189 318	24 880	325	11 561	10 770	2 225
37	Februar	240 028	22 134	609	8 362	11 706	1 458
38	März	180 678	24 565	1 014	8 721	12 959	1 870
39	April	205 727	18 609	519	5 141	11 351	1 599
40	Mai	243 542	35 908	595	10 231	22 167	2 916
41	Juni	168 505	18 808	471	4 607	12 292	1 438
42	Juli	197 224	24 054	572	9 289	12 923	1 270
43	August	220 869	24 273	812	9 964	12 171	1 325
44	September	191 622	20 110	330	3 919	14 278	1 582
45	Oktober	236 883	20 307	371	5 414	13 350	1 171
46	November	229 894	24 063	869	8 261	13 505	1 428
47	Dezember	257 866	27 484	1 402	12 804	12 098	1 180
48	Januar - Dezember	2 562 156	285 195	7 889	98 274	159 570	19 462
49	Verä.z.Vorz.z.in %	17,3	- 6,7	- 24,9	- 16,6	2,4	- 10,2

1) vorläufige Angaben

Vorpommerns nach Warengruppen
EUR

Gewerbliche Wirtschaft							Lfd. Nr.
insgesamt	davon						
	Rohstoffe	Halbwaren	Fertigwaren				
			insgesamt	Vor-	End-		
			erzeugnisse				
813 422	51 577	240 531	521 314	99 857	421 456	1	
878 147	57 623	275 725	544 799	130 053	414 746	2	
860 117	59 519	297 814	502 784	132 560	370 224	3	
969 104	64 917	341 433	562 754	130 904	431 850	4	
1 156 214	67 028	449 224	639 962	157 011	482 951	5	
1 195 408	69 885	370 599	754 923	177 578	577 346	6	
1 252 131	105 574	337 979	808 578	182 197	626 381	7	
1 951 858	153 929	672 037	1 125 892	214 584	911 309	8	
1 749 053	150 600	618 196	980 257	187 752	792 505	9	
1 687 233	158 447	464 271	1 064 515	214 307	850 208	10	
1 710 383	155 229	497 905	1 057 249	218 516	838 734	11	
1 808 065	110 174	501 578	1 196 313	292 043	904 270	12	
2 054 040	159 779	516 832	1 377 426	400 213	977 214	13	
364 194	17 763	117 818	228 312	51 854	176 458	14	
406 298	26 223	103 470	276 605	74 126	202 479	15	
504 480	41 599	127 044	335 836	82 928	252 909	16	
533 093	24 289	153 247	355 558	83 134	272 425	17	
483 082	31 284	130 241	321 557	85 415	236 142	18	
487 813	46 689	102 428	338 695	94 273	244 422	19	
488 861	30 048	127 504	331 307	109 564	221 744	20	
594 284	51 758	156 659	385 867	110 961	274 906	21	
115 646	8 286	38 852	68 509	13 048	55 461	22	
127 906	4 379	43 257	79 969	17 943	62 026	23	
120 642	5 098	35 709	79 834	20 863	58 971	24	
147 315	11 240	48 533	87 542	24 888	62 654	25	
142 307	10 377	24 089	107 841	22 288	85 553	26	
116 676	4 606	30 848	81 222	26 950	54 272	27	
149 231	10 654	22 541	116 035	32 424	83 612	28	
169 485	22 180	45 205	102 100	20 010	82 090	29	
185 764	8 765	59 298	117 701	30 494	87 207	30	
203 751	11 740	50 880	141 131	34 594	106 538	31	
170 375	10 038	55 121	105 217	24 485	80 732	32	
158 967	2 511	47 246	109 210	24 055	85 155	33	
148 047	10 966	58 956	78 126	23 415	54 710	34	
194 257	15 384	40 843	138 030	36 928	101 102	35	
140 778	4 934	30 442	105 401	25 072	80 330	36	
168 539	11 536	41 385	115 618	33 192	82 426	37	
185 414	12 235	42 030	131 149	39 965	91 184	38	
133 860	22 918	19 013	91 928	21 116	70 812	39	
156 319	13 880	37 513	104 925	26 640	78 286	40	
177 828	8 009	51 663	118 155	44 921	73 234	41	
154 714	8 159	38 328	108 227	38 003	70 224	42	
196 189	20 450	42 310	133 429	38 672	94 757	43	
186 614	11 116	55 165	120 333	38 474	81 859	44	
211 481	20 192	59 184	132 105	33 815	98 290	45	
2 054 040	159 779	516 832	1 377 426	400 213	977 214	46	
13,6	45,4	3,0	15,1	37,0	8,1	47	

6. Entwicklung der Einfuhr Mecklenburg-
1 000

Lfd. Nr.	Jahr Quartal Monat	Einfuhr insgesamt	Da				
			industriali- sierte west- liche Länder	darunter			andere europäische Länder
				EU-Länder	EFTA- Länder	USA und Kanada	
1	1993	931 711	733 492	561 659	106 125	10 546	172 655
2	1994	1 026 120	786 813	624 814	102 846	10 330	210 609
3	1995	1 023 787	713 303	566 466	72 755	16 582	283 877
4	1996	1 161 231	847 769	687 652	79 073	22 166	268 402
5	1997	1 370 214	905 258	748 592	73 118	25 521	395 866
6	1998	1 406 170	906 316	733 776	77 345	27 291	406 285
7	1999	1 464 339	914 749	733 033	103 454	48 609	408 700
8	2000	2 205 471	1 355 808	1 052 429	221 103	45 501	626 612
9	2001	2 051 736	1 203 609	1 019 603	112 058	44 113	706 445
10	2002	2 006 931	1 268 240	1 090 493	115 794	36 853	602 521
11	2003	2 116 149	1 669 991	1 493 401	94 248	33 749	314 993
12	2004	2 184 559	1 733 845	1 554 345	98 502	34 852	290 039
13	2005 ¹⁾	2 562 156	1 965 712	1 766 883	110 968	35 288	367 461
14	1. Quartal 2004	463 481	371 149	340 263	17 627	8 944	62 897
15	2. Quartal 2004	506 001	402 432	371 231	16 504	8 168	66 254
16	3. Quartal 2004	594 542	470 632	405 517	33 373	8 818	82 865
17	4. Quartal 2004	620 534	489 632	437 335	30 999	8 922	78 023
18	1. Quartal 2005 ¹⁾	610 024	476 856	424 007	31 123	11 058	80 991
19	2. Quartal 2005 ¹⁾	617 774	492 647	449 887	24 516	8 219	74 266
20	3. Quartal 2005 ¹⁾	609 715	475 897	425 158	26 177	7 618	82 998
21	4. Quartal 2005 ¹⁾	724 643	520 312	467 831	29 152	8 393	129 206
22	2004						
23	Januar	141 349	106 750	96 899	6 552	2 152	21 026
24	Februar	159 855	130 194	121 384	5 421	2 167	20 285
25	März	162 277	134 205	121 980	5 654	4 625	21 586
26	April	179 254	142 149	130 372	6 028	2 704	26 563
27	Mai	175 894	144 782	133 613	5 846	3 474	17 125
28	Juni	150 853	115 501	107 246	4 630	1 990	22 566
29	Juli	176 730	142 472	130 075	5 622	2 837	23 902
30	August	196 987	150 869	118 926	16 425	2 149	24 988
31	September	220 825	177 291	156 516	11 326	3 832	33 975
32	Oktober	232 147	186 630	171 071	7 262	3 268	26 162
33	November	200 522	159 051	134 113	18 783	3 425	26 039
34	Dezember	187 865	143 951	132 151	4 954	2 229	25 822
35	2005 ¹⁾						
36	Januar	189 318	141 904	127 922	5 636	3 083	34 368
37	Februar	240 028	197 695	176 180	12 957	5 300	27 081
38	März	180 678	137 257	119 905	12 530	2 675	19 542
39	April	205 727	164 169	150 188	8 511	3 194	27 806
40	Mai	243 542	190 546	174 844	7 882	3 431	31 128
41	Juni	168 505	137 932	124 855	8 123	1 594	15 332
42	Juli	197 224	155 486	139 160	8 873	2 054	24 832
43	August	220 869	169 524	148 101	10 444	3 010	35 010
44	September	191 622	150 887	137 897	6 860	2 554	23 156
45	Oktober	236 883	182 455	162 759	12 279	2 969	38 154
46	November	229 894	169 386	157 644	6 864	2 533	36 975
47	Dezember	257 866	168 471	147 428	10 009	2 891	54 077
48	Januar - Dezember	2 562 156	1 965 712	1 766 883	110 968	35 288	367 461
49	Verä.z.Vorjz.in %	17,3	13,4	13,7	12,7	1,3	26,7

1) vorläufige Angaben

Vorpommerns nach ausgewählten Ländergruppen

EUR

runter							Lfd. Nr.
Ent- wicklungs- länder	davon in				Staats- handels- länder		
	Afrika	Amerika	Asien	Ozeanien			
23 617	1 479	7 666	14 424	48	1 898	1	
26 212	1 231	14 452	10 530	-	2 478	2	
24 483	1 529	11 880	11 074	-	2 125	3	
34 859	2 661	15 598	16 596	4	9 937	4	
44 343	1 935	19 290	23 111	6	24 734	5	
68 325	11 977	11 544	44 803	1	25 232	6	
117 563	9 592	11 001	96 969	-	23 108	7	
178 769	13 406	20 014	145 348	2	44 134	8	
106 257	10 454	30 396	65 396	11	35 290	9	
114 387	28 095	30 182	56 076	34	21 713	10	
93 310	8 838	18 373	66 099	-	37 839	11	
106 152	16 156	14 084	75 912	-	54 396	12	
135 312	2 209	20 795	112 210	94	93 676	13	
18 803	4 864	3 317	10 622	-	10 631	14	
23 464	820	3 032	19 612	-	13 798	15	
28 840	9 767	3 965	15 108	-	12 130	16	
35 043	703	2 770	30 571	-	17 836	17	
27 532	451	4 765	22 273	43	24 646	18	
27 516	843	3 421	23 236	14	23 346	19	
33 863	352	3 332	30 178	-	16 960	20	
46 401	563	9 277	36 523	37	28 724	21	
8 854	4 576	1 291	2 987	-	4 719	22	
5 646	88	1 236	4 321	-	3 730	23	
4 303	200	790	3 314	-	2 182	24	
8 307	76	1 009	7 222	-	2 236	25	
6 571	442	1 272	4 857	-	7 416	26	
8 586	302	751	7 533	-	4 146	27	
6 825	113	1 518	5 194	-	3 530	28	
16 729	9 432	1 417	5 880	-	4 401	29	
5 286	222	1 030	4 034	-	4 199	30	
15 014	181	1 605	13 229	-	4 341	31	
12 066	146	1 003	10 917	-	3 365	32	
7 963	376	162	6 425	-	10 130	33	
6 237	56	719	5 454	8	6 810	34	
9 338	140	2 418	6 768	12	5 914	35	
11 957	255	1 628	10 051	23	11 922	36	
6 960	203	807	5 935	14	6 793	37	
14 440	507	1 381	12 552	-	7 428	38	
6 116	133	1 233	4 749	-	9 125	39	
13 498	174	884	12 440	-	3 409	40	
8 168	87	890	7 191	-	8 168	41	
12 197	91	1 558	10 547	-	5 383	42	
6 346	149	776	5 421	-	9 929	43	
16 899	209	1 746	14 906	37	6 634	44	
23 156	205	6 755	16 196	-	12 161	45	
135 312	2 209	20 795	112 210	94	93 676	46	
27,5	- 86,3	58,9	47,8	x	72,2	47	

7. Einfuhr Mecklenburg-Vorpommerns nach Warengruppen und Warenuntergruppen

NR. D. SYSTEMATIK	WARENGRUPPE WARENUNTERGRUPPE	DEZEMBER 2005		JANUAR BIS DEZEMBER 2005	
		DT=100KG	1000EUR	DT=100KG	1000EUR
1-4	ERNAEHRUNGSWIRTSCHAFT				
1	LEBENDE TIERE				
101	PFERDE	-	-	39	101
102	RINDER	157	31	2 182	499
103	SCHWEINE	11 890	1 353	41 126	6 630
105	SCHAFE	-	-	-	-
107	HAUSGEFLUEGEL	13	18	881	436
109	LEBENDE TIERE A.N.G.	-	-	298	224
	SUMME LEBENDE TIERE	12 059	1 402	44 527	7 890
2	NAHRUNGSMITTEL TIER URSPR				
201	MILCH U -ERZ AUßER BUTTER KAES	3 904	880	98 235	27 548
202	BUTTER U AND MILCHFETTSTOFFE	76	27	15 560	4 325
203	KAESE	5 907	1 695	66 985	19 491
204	FLEISCH UND FLEISCHWAREN	9 179	1 914	79 065	14 580
206	FISCHE KREBSE -ZUBEREITUNGEN	141 622	8 021	316 410	29 689
208	TIERISCHE OELE UND FETTE	8 469	215	18 511	516
209	IEIER EIWEISS EIGELB	34	24	5 491	1 567
211	FISCHMEHL FLEISCHMEHL UND DGL	254	5	3 030	60
219	NAHRUNGSM TIER URSPRUNG A.N.G	1 252	23	14 033	499
	SUMME NAHRUNGSMITTEL TIER URSP	170 697	12 804	617 319	98 274
3	NAHRUNGSMITTEL PFL URSPR				
301	WEIZEN	10 943	130	97 445	932
302	ROGGEN	2 077	15	64 288	526
303	GERSTE	36 008	490	781 598	10 773
304	HAFER	-	-	11 563	88
305	MAIS	10 222	106	75 761	2 978
308	SORGHUM HIRSE SONST GETREIDE	60	6	447	41
309	REIS UND REISERZEUGNISSE	269	35	6 800	679
310	GETREIDEEERZEUGN AUßER REISERZ	1 635	44	22 206	794
315	BACKWAREN U AND GETREIDEZUBER	4 533	572	49 546	7 192
316	MALZ	259	7	6 904	202
320	SAAT-U PFLANZGUT AUßER OELSAAT	-	-	2 364	294
325	HUELSENFRUECHTE	-	-	2 650	127
335	GRUEN- UND RAUFUTTER	-	-	495	10
340	KARTOFFELN UND -ERZEUGNISSE	3 942	116	33 836	1 725
345	GEMUESE SONST KUECHENGEMAECHSE	3 921	520	231 186	23 500
350	FRISCHOBST AUßER SUEDFRUECHTEN	1 766	137	14 579	976
355	SUEDFRUECHTE	674	91	16 658	1 247
360	SCHALEN- UND TROCKENFRUECHTE	2 200	1 214	15 866	5 598
370	GEMUESEZUBEREIT U -KONSERVEN	25 606	1 621	172 172	12 194
372	OBSTZUBEREIT UND -KONSERVEN	3 371	432	40 829	4 940
375	OBST- UND GEMUESESAEFTE	42 257	2 138	556 828	28 694
377	KAKAO UND KAKAOERZEUGNISSE	272	134	10 376	2 782
379	GEWUERZE	78	29	2 681	9 483
381	ZUCKERRUEBEN ZUCKER ZUCKERERZ	42 742	2 380	210 185	9 723
383	OELFRUECHTE	12 085	308	77 511	3 271
385	PFLANZLICHE OELE U FETTE	437	129	59 010	4 448
389	OELKUCHEN	187	12	84 416	9 940
393	KLEIE UND SONST FUTTERMITTEL	6 744	321	90 698	4 062
395	NAHRUNGSM PFLANZL URSPR A.N.G.	1 352	298	78 439	7 070
396	LEB PFLANZEN ZIERGAERTN ERZ	2 196	814	111 492	23 283
	SUMME NAHRUNGSMITTEL PFL URSPR	215 836	12 098	2 928 827	159 570
4	GENUSSMITTEL				
401	HOPFEN	-	-	6	5
402	KAFFEE	250	36	23 531	2 713
403	TEE UND MATE	446	22	9 823	319
411	ROHTABAK UND TABAKERZEUGNISSE	-	-	-	1
421	BIER	11 990	451	247 078	8 925
423	BRANNTWEIN	3 394	218	31 329	1 860
425	WEIN	3 877	453	36 878	5 638
	SUMME GENUSSMITTEL	19 956	1 180	348 645	19 462
	SUMME ERNAEHRUNGSWIRTSCHAFT	418 548	27 484	3 939 317	285 196
5-8	GEWERBLICHE WIRTSCHAFT				
5	ROHSTOFFE				
502	CHEMIEFASERN EINSCHL ABFAELLE	-	-	32	24
503	WOLLE U A TIERHAARE REISWOLLE	-	-	0	1
504	BAUMWOLLE REISBAUMWOLLE ABF	-	-	-	-
505	FLACHS HANF JUTE UND DGL	-	-	-	-
506	ABF V GESPINSTWAREN LUMPEN	347	9	5 821	257
507	FELLE ZU PELZWERK ROH	-	-	-	-
508	FELLE UND HAUTE ROH A.N.G.	-	-	-	-
511	RUNDHOLZ	755 349	4 453	9 930 956	66 108
513	ROHKAUTSCHUK	929	215	9 814	1 853
516	STEINKOEHLE UND -BRIKETTS	2 116 969	10 494	8 163 779	43 776
517	BRAUNKOEHLE UND -BRIKETTS	3 560	26	35 627	232
518	ERDOEL UND ERDGAS	91 590	3 339	908 837	31 208
519	EISENERZE	-	-	-	-
520	ABBRAENDE SCHLACKEN FE MN HALT	-	-	-	-
522	KUPFERERZE	-	-	-	-
523	BLEIERZE	-	-	-	-
524	ZINKERZE	-	-	-	-
526	NICKELERZE	-	-	-	-
528	ERZE UND METALLASCHEN A.N.G.	75	2	315	2
529	BAUKIT KRYOLITH	-	-	-	-
530	SPEISE- UND INDUSTRIESALZ	3 697	36	41 413	472
532	STEINE UND ERDEN A.N.G.	1 044 664	1 312	12 832 539	13 653
534	ROHSTOFFE F CHEM ERZEUGN A.N.G	40	10	31 852	347

Noch: 7. Einfuhr Mecklenburg-Vorpommerns nach Warengruppen und Warenuntergruppen

NR. D. SYSTE- MATIK	WARENGRUPPE WARENUNTERGRUPPE	DEZEMBER 2005		JANUAR BIS DEZEMBER 2005	
		DT=100KG	1000EUR	DT=100KG	1000EUR
5	ROHSTOFFE				
537	EDELST SCHMUCKST PERLEN ROH	-	-	-	-
590	ROHSTOFFE AUCH ABFAELLE A.N.G	6 171	297	56 735	1 846
	SUMME ROHSTOFFE	4 023 391	20 192	32 016 719	159 779
6	HALBWAREN				
602	SEIDENGARNE KUENSTL U SYNTH	-	-	2 046	368
603	GARNE AUS CHEMIEFASERN	10	19	79	88
604	GARNE AUS WOLLE U AND TIERHAAR	-	-	-	-
605	GARNE AUS BAUMWOLLE	-	-	131	40
606	GARNE A FLACHS HANF JUTE U DGL	-	-	5	0
607	SCHNITTHOLZ	15 830	657	471 345	16 705
608	HALBSTOFF A ZELLULOSEH FASERST	2 949	121	63 465	2 689
609	KAUTSCHUK BEARBEITET	695	60	20 821	2 124
611	ZEMENT	1 263	18	6 296	91
612	MINERALISCHE BAUSTOFFE A.N.G.	21 376	828	384 138	11 558
641	ROHEISEN	42 045	947	326 727	8 035
642	ABFALL SCHROTT A EISEN O STAHL	105 647	1 566	511 380	8 830
643	FERROLEGIERUNGEN	-	-	-	-
644	ROHF HALBZEUG A EISEN O STAHL	-	-	3 031	229
645	ALUMINIUM ROH AUCH LEGIERUNGEN	20 079	3 848	76 720	12 781
646	KUPFER ROH AUCH LEGIERUNGEN	748	225	18 239	4 166
647	NICKEL ROH AUCH LEGIERUNGEN	5	5	20	22
648	BLEI ROH AUCH LEGIERUNGEN	-	-	245	24
649	ZINN ROH AUCH LEGIERUNGEN	-	-	14	9
650	ZINK ROH AUCH LEGIERUNGEN	251	40	16 464	1 778
656	RADIOAKT ELEMENTE U ISOTOPE	-	-	0	7
659	UNEDLE METALLE A.N.G.	-	-	103	43
661	FETTSAEUREN PARAFFIN VASELIN	2 546	368	23 933	2 947
665	KOKS SCHWELKOKS A STEIN/BRAUNK	-	-	-	-
667	RUECKST D ERDOEL U TEERDESTILL	-	-	8 560	166
669	MINERALOELERZEUGNISSE	1 090 250	45 088	8 192 145	313 668
671	TEER U TEERDESTILL ERZEUGNISSE	-	-	-	-
673	DUENGENMITTEL	302 039	5 238	3 664 556	55 424
679	CHEMISCHE HALBWAREN A.N.G.	1 258	119	2 829 505	67 826
683	GOLD FUER GEWERBLICHE ZWECKE	-	-	-	-
690	HALBWAREN A.N.G.	22	38	41 202	7 216
	SUMME HALBWAREN	1 607 013	59 184	16 661 169	516 834
7	VORERZEUGNISSE				
701	GEWEBE A SEIDE KUEN SYNTH FAD	-	-	197	306
702	GEWEBE A ZELLWOLLE SYNTH FASER	105	108	1 680	1 796
703	GEWEBE A WOLLE U AND TIERHAAR	-	-	5	10
704	GEWEBE AUS BAUMWOLLE	-	-	71	85
705	GEWEBE AUS FLACHS HANF JUTE	15	6	468	165
706	LEDER	8	24	193	588
707	PELZFELLE GEGERBT O ZUGERICHT	-	-	1	46
708	PAPIER UND PAPPE	267 421	14 364	2 033 542	116 540
709	FURNIERE SPERRHOLZ U DGL	8 684	624	129 370	5 953
711	GLAS	17 440	583	204 012	7 717
732	KUNSTSTOFFE	17 260	2 663	423 393	47 586
734	FARBEN LACKE UND KITTE	768	314	17 890	3 594
736	DEXTRINE GELATINE UND LEIME	2 364	696	32 162	7 954
738	SPRENGSTOFFE SCHIESSED ZUENDW	543	1 216	4 710	15 180
740	PHARMAZEUTISCHE GRUNDSTOFFE	651	397	8 525	4 431
749	CHEMISCHE VORERZEUGNISSE A.N.G	74 148	3 697	405 084	31 049
751	ROHRE AUS EISEN UND STAHL	18 745	1 756	175 531	17 227
753	STAEBE PROFILE A EISEN O STAHL	18 036	1 167	275 710	17 748
755	BLECH AUS EISEN ODER STAHL	18 118	1 225	1 457 327	87 448
757	DRAHT AUS EISEN ODER STAHL	1 538	160	21 183	2 555
759	EISENBAHNOBERBAUMATERIAL	2 445	151	43 979	2 890
771	HALBZEUGE AUS KUPFER U -LEGIER	462	195	1 725	714
772	HALBZEUGE AUS ALUMINIUM	15 362	4 454	110 857	27 656
779	HALBZEUGE A UNEDLEN MET A.N.G	0	9	4 207	901
781	HALBZEUGE AUS EDELMETALLEN	0	5	0	76
790	VORERZEUGNISSE A.N.G	-	-	0	1
	SUMME VORERZEUGNISSE	464 111	33 815	5 351 821	400 213
8	ENDERZEUGNISSE				
801	BEKL A GESTR A SEIDE CHEMIEFAS	280	410	2 472	3 378
802	BEKL A GESTR A WOLLE AND TIERH	16	49	79	262
803	BEKL A GESTR AUS BAUMWOLLE	550	787	5 199	7 041
804	BEKL A SEIDE CHEMIEFASERN	111	265	1 479	1 702
805	BEKL A WOLLE U AND TIERHAAREN	0	1	5	19
806	BEKL A BAUMW AUßER GESTR/GEW	547	861	1 321	1 981
807	BEKLEIDUNG A FLACHS HANF U DGL	13	14	2 670	2 193
808	KOPFBEDECKUNGEN	0	2	41	53
809	TEXTILERZEUGNISSE A.N.G.	4 565	1 531	53 405	19 559
810	PELZWAREN	-	-	4	8
811	SCHUHE	3 261	3 501	7 272	7 668
812	LEDERW -BEKLEIDUNG AUßER SCHUH	245	336	1 818	1 535
813	PAPIERWAREN	10 632	1 209	107 007	14 790
814	DRUCKERZEUGNISSE	3 941	989	30 056	8 890
815	HOLZWAREN (OHNE MOEBEL)	22 658	2 050	272 146	26 519
816	KAUTSCHUKWAREN	2 310	896	30 419	12 181
817	WAREN AUS STEIN	1 042	53	49 029	2 440
818	KERAM ERZEUGN AUßER BAUKERAMIK	778	87	21 024	2 999
819	GLASWAREN	1 272	239	57 105	7 708
820	WERKZ SCHNEIDW AUS UNEDL MET	16	35	2 319	2 594
823	WAREN A KUPFER U KUPFERLEGIER	0	1	259	185
829	EISEN- BLECH- METALLWAR A N G	38 760	11 782	516 557	151 176
831	WAREN AUS WACHS ODER FETTEN	145	176	2 633	1 772
832	WAREN AUS KUNSTSTOFFEN	16 538	3 751	280 839	68 725
833	FOTOCHEMISCHE ERZEUGNISSE	25	69	552	845
834	PHARMAZEUTISCHE ERZEUGNISSE	951	6 772	8 842	8 311
835	DUFTSTOFFE KOERPERPFLEGEMITTEL	333	243	1 684	1 750

Noch: 7. Einfuhr Mecklenburg-Vorpommerns nach Warengruppen und Warenuntergruppen

NR. D. SYSTEM- MATIK	WARENGRUPPE WARENUNTERGRUPPE	DEZEMBER 2005		JANUAR BIS DEZEMBER 2005	
		DT=100KG	1000EUR	DT=100KG	1000EUR
8	E N D E R Z E U G N I S S E				
839	CHEMISCH ENDERZEUGNISSE A N G	14 910	3 207	405 239	76 897
841	KRAFTMASCH O MOT F LUFT/STR-FZ	22 632	11 207	209 659	115 841
842	PUMPEN UND KOMPRESSOREN	977	1 434	10 450	14 480
843	ARMATUREN	90	195	2 015	2 450
844	LAGER GETR ZAHNR ANTRIEBSELEM	499	276	18 216	7 291
845	HEBEZEUGE UND FOERDERMITTEL	349	337	16 114	13 392
846	LANDWIRTSCHAFTLICHE MASCHINEN	419	266	10 967	5 343
847	MASCH F TEXTIL- U LEDERGEWERBE	0	1	803	1 364
848	MASCH F ERNAEHR-GEW TABAKVERAR	1 560	1 576	5 995	6 051
849	BERGWERKS- BAU- BAUSTOFFMASCH	820	525	7 353	3 866
850	GUSS- UND WALZWERKSTECHNIK	11	4	216	221
851	MASCH F KAUTSCH KUNSTST VERARB	332	165	2 613	3 266
852	WERKZEUGMASCHINEN	938	943	8 068	9 690
853	BÜROMASCH U AUTOM DV-MASCH	237	1 182	3 455	11 805
854	MASCH F PAPIER- U DRUCKGEWERBE	489	296	2 278	1 564
859	MASCHINEN A N G	2 414	3 142	36 717	33 143
860	SPORTGERAETE	1	6	766	495
861	GERAETE Z ELEKTR-ERZ U -VERT	4 470	3 016	94 434	58 212
862	ELEKTRISCHE LAMPEN U LEUCHTEN	213	114	1 119	886
863	NACHRICHTENTECHN GER U EINRICH	38	1 620	926	24 621
864	RUNDF- FERNS- PHONO- VIDEOGER	153	250	2 899	5 261
865	ELEKTRONISCHE BAUELEMENTE	87	1 092	1 311	16 274
869	ELEKTROTECHN ERZEUGNISSE A N G	347	296	5 252	3 992
871	MED GERAETE U ORTHOP VORRICHTU	16	816	2 600	4 886
872	MESS- STEUER- REGELTECHN ERZEU	37	265	851	5 267
873	OPTISCHE UND FOTOGRAF GERAETE	16	70	100	1 009
874	UHREN	5	3	147	240
875	MOEBEL	83 806	14 813	475 294	86 581
876	MUSIKINSTRUMENTE	-	-	18	14
877	SPIELWAREN	505	275	3 121	1 839
878	SCHMUCK- GOLD- SILBERSCHMIEDEW	0	8	9	2 799
881	SCHIENENFAHRZEUGE	521	99	11 552	2 765
882	WASSERFAHRZEUGE	1 968	1 420	80 727	3 678
883	LUFTFAHRZEUGE	0	3	11	787
884	MOTORE TEILE ZUBEH F KFZ U DGL	2 979	1 420	29 927	16 901
885	PKW UND WOHNMOBILE	3 887	3 822	45 745	46 626
886	BUSSE	-	-	-	-
887	LKW UND SPEZIALFAHRZEUGE	1 286	964	11 282	8 352
888	FAHRRADER	4	4	258	183
889	FAHRZEUGE A N G	257	107	6 630	3 441
891	VOLLSTAENDIGE FABRIKATIONSANLA	200	3 779	4 083	5 648
896	ENDERZEUGNISSE A N G	4 716	3 161	19 774	13 510
	SUMME ENDERZEUGNISSE	261 175	98 290	2 995 227	977 213
	SUMME FERTIGWAREN	725 286	132 105	8 347 048	1 377 427
	SUMME GEWERBLICHE WIRTSCHAFT	6 355 690	211 481	57 024 937	2 054 040
9	A U ß E R D E M				
901	RUECKWAREN	-	-	-	-
902	ERSATZLIEFERUNGEN	-	-	-	-
904	A.N. AUFGLIEDEB. WARENVERKEHRE	385 856	18 900	4 985 502	222 921
	SUMME AUßERDEM	385 856	18 900	4 985 502	222 921
	S U M M E I N S G E S A M T	7 160 094	257 866	65 949 756	2 562 157

8. Einfuhr Mecklenburg-Vorpommerns nach Erdteilen,
 Ursprungsländern und Ländergruppen

ERDTEIL URSPRUNGSLAND LAENDERGRUPPE	DEZEMBER 2005		JANUAR BIS DEZEMBER 2005	
	DT=100KG	1000EUR	DT=100KG	1000EUR
E U R O P A				
FRANKREICH	49 552	12 980	1 301 879	151 656
NIEDERLANDE	236 201	20 264	4 511 886	242 470
ITALIEN	73 275	7 942	840 820	80 726
VEREINIGTES KOENIGREICH	247 330	12 712	3 376 385	96 971
IRLAND	5 003	781	36 077	10 177
DAENEMARK	366 202	24 221	3 531 265	313 562
GRIECHENLAND	1 569	176	16 824	1 718
PORTUGAL	406	161	44 783	4 145
SPANIEN	9 392	3 779	227 840	59 770
SCHWEDEN	617 125	6 525	13 744 552	142 740
FINNLAND	435 308	23 341	3 318 880	190 874
ÖSTERREICH	35 819	10 547	508 100	125 438
BELGIEN	28 089	4 502	797 034	82 365
LUXEMBURG	4 794	276	43 983	3 950
ISLAND	223	90	2 536	1 050
NORWEGEN	480 808	4 641	4 889 452	55 776
LIECHTENSTEIN	22	18	45	52
SCHWEIZ	5 007	5 259	117 598	54 089
FAEROEER	—	—	—	—
ANDORRA	—	—	—	—
GIBRALTAR	—	—	—	—
VATIKANSTADT	—	—	—	—
MALTA	12	14	14	19
SAN MARINO	—	—	—	—
TUERKEI	5 142	930	44 634	10 138
ESTLAND	667 296	1 252	3 292 435	13 955
LETTLAND	2 764	366	61 086	4 195
LITAUEN	54 305	1 981	805 416	26 948
POLEN	275 982	10 883	3 203 516	153 935
TSCHECHISCHE REPUBLIK	29 244	2 741	737 278	38 405
SLOWAKEI	3 318	1 232	42 468	14 993
UNGARN	5 416	548	66 672	6 448
ZYPERN	—	—	10 782	205
RUMAENIEN	2 565	428	64 581	5 902
BULGARIEN	376	78	7 474	1 152
ALBANIEN	—	—	—	—
UKRAINE	11 024	657	80 622	9 474
BELARUS	12 579	598	155 564	8 598
MOLDAU, REPUBLIK	583	46	2 700	141
RUSSLAND	3 344 060	52 271	18 292 287	342 192
SLOWENIEN	1 075	202	5 648	1 221
KROATIEN	47 690	4 972	85 312	12 355
BOSNIEN-HERZEGOWINA	—	—	938	69
SERBIEN UND MONTENEGRO	387	33	1 559	217
EHEM. JUG. REP. MAZEDONIEN	—	—	2	2
SUMME EUROPA	7 059 943	217 449	64 270 926	2 268 096
A F R I K A				
CEUTA	—	—	—	—
MELILLA	—	—	—	—
MAROKKO	0	1	736	358
ALGERIEN	—	—	—	—
TUNESIEN	353	25	3 290	84
LIBYEN	—	—	—	—
AEGYPTEN	260	83	3 286	539
SUDAN	—	—	—	—
MAURETANIEN	—	—	—	—
MALI	—	—	—	—
BURKINA FASO	—	—	—	—
NIGER	—	—	—	—
TSCHAD	—	—	—	—
KAP VERDE	0	5	0	6
SENEGAL	—	—	—	—
GAMBIA	—	—	—	—
GUINEA-BISSAU	—	—	—	—
GUINEA	—	—	55	6
SIERRA LEONE	—	—	—	—
LIBERIA	—	—	—	—
ELFENBEINKUESTE	—	—	49	4
GHANA	—	—	—	—
TOGO	—	—	—	—
BENIN	—	—	—	—
NIGERIA	—	—	10	1
KAMERUN	—	—	783	90
ZENTRALAFRIKANISCHE REPUBLIK	—	—	38	2
AEGUATORIALGUINEA	—	—	—	—
SAO TOME UND PRINCIPE	—	—	—	—
GABUN	—	—	—	—
REPUBLIK KONGO	—	—	38	5
DEMOKRATISCHE REPUBLIK KONGO	—	—	—	—
RUANDA	—	—	2 173	184
BURUNDI	—	—	859	137
ST. HELENA UND ZUEGH. GEBIETE	—	—	—	—
ANGOLA	—	—	—	—
ÄTHIOPIEN	—	—	39	5
ERITREA	—	—	—	—
DSCHIBUTI	—	—	—	—
SOMALIA	—	—	—	—
KENIA	—	—	234	29
UGANDA	—	—	—	—
TANSANIA	—	—	1 081	102
SEYCHELLEN UND ZUEGH. GEBIETE	—	—	—	—
BRIT. GEB. IM INDISCHEN OZEAN	—	—	—	—
MOSAMBIK	—	—	247	42
MADAGASKAR	—	—	101	31
MAURITIUS	211	16	2 531	192
KOMOREN	—	—	—	—
MAYOTTE	—	—	—	—
SAMBIA	—	—	—	—

Noch: 8. Einfuhr Mecklenburg-Vorpommerns nach Erdteilen,
 Ursprungsländern und Ländergruppen

ERDTEIL URSPRUNGSLAND LAENDERGRUPPE	DEZEMBER 2005		JANUAR BIS DEZEMBER 2005	
	DT=100KG	1000EUR	DT=100KG	1000EUR
A F R I K A				
SIMBABWE	—	—	875	93
MALAWI	—	—	420	39
SUEDAFRIKA	50	15	5 189	970
NAMIBIA	236	75	816	261
BOTSUANA	—	—	—	—
SWASILAND	—	—	—	—
LESOTHO	—	—	—	—
SUMME AFRIKA	1 110	220	22 850	3 179
A M E R I K A				
VEREINIGTE STAATEN	3 763	2 786	673 816	32 318
KANADA	806	104	27 619	2 969
GROENLAND	—	—	—	—
ST. PIERRE UND MIQUELON	—	—	—	—
MEXIKO	4	15	3 935	982
BERMUDA	—	—	—	—
GUATEMALA	—	—	8	2
BELIZE	—	—	—	—
HONDURAS	—	—	—	—
EL SALVADOR	—	—	252	37
NICARAGUA	—	—	—	—
COSTA RICA	—	—	14 634	580
PANAMA	1	3	304	32
ANGUILLA	—	—	14	11
KUBA	—	—	249	18
ST. CHRISTOPH U. ST. KITTS-NEVIS	—	—	—	—
HAITI	—	—	—	—
BAHAMAS	—	—	—	—
TURKS- UND CAICOSINSELN	—	—	—	—
DOMINIKANISCHE REPUBLIK	1	1	1	1
AMERIKAN. JUNGFERNSINSELN	—	—	3 833	1 236
ANTIGUA UND BARBUDA	—	—	—	—
DOMINICA	—	—	—	—
KAIMANINSELN	—	—	—	—
JAMAICA	—	—	—	—
ST. LUCIA	—	—	—	—
ST. VINCENT	—	—	—	—
BRITISCHE JUNGFERNSINSELN	—	—	—	—
BARBADOS	2	1	2	1
MONSERRAT	—	—	—	—
TRINIDAD UND TOBAGO	—	—	—	—
GRENADA	—	—	9	3
ARUBA	—	—	—	—
NIEDERLAENDISCHE ANTILLEN	0	1	0	1
KOLUMBIEN	—	—	19	9
VENEZUELA	—	—	2 238	389
GUYANA	—	—	—	—
SURINAME	—	—	—	—
ECUADOR	114	33	867	142
PERU	2	8	1 840	369
BRASILILIEN	12 257	6 584	145 322	15 552
CHILE	651	65	4 398	834
BOLIVIEN	0	1	74	52
PARAGUAY	1 000	34	7 385	287
URUGUAY	—	—	317	36
ARGENTINIEN	98	10	1 352	222
FALKLANDINSELN	—	—	—	—
SUMME AMERIKA	18 699	9 645	888 485	56 082
A S I E N				
LIBANON	—	—	246	12
SYRIEN	—	—	7	1
IRAK	—	—	—	—
IRAN	—	—	383	125
ISRAEL	1 571	1 942	15 490	12 764
BESETZTE PALÄSTINENSISCHE GEB.	—	—	—	—
TIMOR-LESTE	—	—	—	—
JORDANIEN	—	—	0	8
SAUDI-ARABIEN	—	—	18 152	1 659
KUWAIT	—	—	—	—
BAHRAIN	31	12	134	47
KATAR	1	1	1	1
VEREINIGTE ARABISCHE EMIRATE	1	2	1 015	508
OMAN	1	3	8	11
JEMEN	—	—	—	—
GEORGIEN	—	—	—	—
ARMENIEN	—	—	—	—
ASERBAIDSCHE	—	—	—	—
KASACHSTAN	—	—	37 351	715
TURKMENISTAN	—	—	—	—
USBEKISTAN	—	—	17	55
AFGHANISTAN	—	—	—	—
TADSCHIKISTAN	—	—	10 305	1 593
PAKISTAN	2	3	885	220
KIRGISISTAN	—	—	—	—
INDIEN	495	179	24 067	3 629
BANGLADESH	1 034	793	4 809	2 085
MALEDIVEN	—	—	—	—
SRI LANKA	0	2	542	179
NEPAL	—	—	300	226
BHUTAN	—	—	—	—
MYANMAR	—	—	328	75
THAILAND	173	145	6 962	2 338
LAOS	75	11	4 854	374
VIETNAM	5 885	1 282	35 578	7 293
KAMBODSCHA	—	—	—	—
INDONESIEN	4 531	920	33 678	6 298

Noch: 8. Einfuhr Mecklenburg-Vorpommerns nach Erdteilen,
 Ursprungsländern und Ländergruppen

ERDTEIL URSPRUNGSLAND LAENDERGRUPPE	DEZEMBER 2005		JANUAR BIS DEZEMBER 2005	
	DT=100KG	1000EUR	DT=100KG	1000EUR
A S I E N				
MALAYSIA	129	96	28 128	3 495
BRUNEI	-	-	-	-
SINGAPUR	2	15	4 928	765
PHILIPPINEN	973	115	4 147	541
MONGOLEI	-	-	-	-
CHINA	36 672	10 879	352 513	86 382
NORDKOREA	-	-	-	-
SUEDKOREA	24 190	11 526	118 335	63 584
JAPAN	2 090	1 609	32 350	20 910
TAIWAN	340	273	6 305	5 943
HONGKONG	235	160	5 883	4 960
MACAU	-	-	0	2
SUMME ASIEN	78 432	29 967	747 702	226 797
A U S T R A L I E N - O Z E A N I E N				
AUSTRALIEN	220	52	4 088	1 609
PAPUA-NEUGUINEA	-	-	677	87
NAURU	-	-	-	-
NEUSEELAND	1 690	533	14 995	6 300
SALOMONEN	-	-	-	-
TUVALU	-	-	-	-
NEUKALEDONIEN U. ZUGEH. GEBIETE	-	-	-	-
WALLIS UND FUTUNA	-	-	-	-
KIRIBATI	-	-	-	-
PITCAIRNINSELN	-	-	-	-
FIDSCHI	-	-	-	-
VANUATU	-	-	-	-
TONGA	-	-	-	-
WESTSAMOA	-	-	-	-
NÖRDLICHE MARIANEN	-	-	-	-
FRANZOESISCH-POLYNESIEN	-	-	33	8
FOEDER. STAATEN VON MIKRONESIEN	-	-	-	-
MARSHALL-INSELN	-	-	-	-
PALAU	-	-	-	-
AMERIKANISCH-SAMOA	-	-	-	-
GUAM	-	-	-	-
AMERIK. ÜBERSEEINSELN, KLEIN. KOKOSINSELN (KEELINGINSELN)	-	-	-	-
WEIHNACHTSINSEL	-	-	-	-
HEARD- UND DIE MCDONALDINSELN	-	-	-	-
NORFOLKINSELN	-	-	-	-
COOKINSELN	-	-	-	-
NIUE	-	-	-	-
TOKELAU	-	-	-	-
ANTARKTIS	-	-	-	-
BOUVETINSEL	-	-	-	-
SÜDGEORG. U. SÜDL. SANDWICHINSELN	-	-	-	-
FRANZÖSISCHE SÜDGEBIETE	-	-	-	-
SUMME AUSTRALIEN-OZEANIEN	1 910	585	19 793	8 003
V E R S C H I E D E N E S				
SCHIFFS- U. LUFTFAHRZEUGBEDARF	-	-	-	-
NICHT ERMITT. LDR. U. GEBIETE	-	-	-	-
NICHT NACHGEWIESENE GEBIETE	-	-	-	-
SUMME VERSCHIEDENES	-	-	-	-
S U M M E I N S G E S A M T	7 160 094	257 866	65 949 756	2 562 157
I N D U S T R I A L . W E S T L . L A E N D E R				
DAVON				
EU-LAENDER	3 149 476	147 428	40 525 622	1 766 885
EFTA-LAENDER	486 061	10 009	5 009 631	110 967
USA UND KANADA	4 569	2 891	701 434	35 287
UEBRIGE LAENDER	57 270	8 144	189 067	52 573
SUMME INDUSTRIAL. WESTL. LAENDER	3 697 375	168 471	46 425 754	1 965 712
V O R M A L S S T A A T S H A N D E L S L A E N D E R				
IN				
ANDERE EUROPÄISCHE LAENDER	3 371 187	54 077	18 603 228	367 459
SUMME VORMALS STAATSHANDELSLAENDER	3 371 187	54 077	18 603 228	367 459
E N T W I C K L U N G S L A E N D E R				
DAVON IN				
AFRIKA	1 060	205	17 661	2 209
AMERIKA	14 130	6 755	187 051	20 794
ASIEN	33 785	16 196	327 260	112 212
OZEANIEN	-	-	710	95
SUMME ENTWICKLUNGSLAENDER	48 975	23 156	532 682	135 310
S T A A T S H A N D E L S L A E N D E R				
IN				
ASIEN	42 557	12 161	388 092	93 675
SUMME STAATSHANDELSLAENDER	42 557	12 161	388 092	93 675

Länderverzeichnis für die Außenhandelsstatistik der Bundesrepublik Deutschland

001	Frankreich	Frankr	322	Demokratische Republik Kongo	DR Kon	625	Besetzte palästinensische Gebiete	Bpal G
003	Niederlande	Niedl	324	Ruanda	Ruanda	626	Timor-Leste	TimLes
004	Deutschland	Deut	328	Burundi	Burund	628	Jordanien	Jordan
005	Italien	Ital	329	St. Helena u. zugehör. Geb.	St Hel	632	Saudi-Arabien	Saudia
006	Vereinigtes Königreich	G Brit	330	Angola	Angola	636	Kuwait	Kuwait
007	Irland	Irland	334	Äthiopien	Aethio	640	Bahrain	Bahrai
008	Dänemark	Daenm	336	Eritrea	Eritre	644	Katar	Katar
009	Griechenland	Griech	338	Dschibuti	Dsbuti	647	Vereinigte Arabische Emirate	A Emir
010	Portugal	Portug	342	Somalia	Somali	649	Oman	Oman
011	Spanien	Span	346	Kenia	Kenia	653	Jemen	Jemen
017	Belgien	Belgi	350	Uganda	Uganda			
018	Luxemburg	Luxemb	352	Tansania	Tansan			
021	Ceuta	Ceuta	355	Seschen u. zugehör. Geb.	Sesch			
023	Melilla	Melill	357	Brit. Gebiet im Ind. Ozean	Ind Oz	660	Afghanistan	Afghan
024	Island	Island	366	Mosambik	Mosamb	662	Pakistan	Pakist
028	Norwegen	Norweg	370	Madagaskar	Madag	664	Indien	Indien
030	Schweden	Schwed	373	Mauritius	Maurit	666	Bangladesch	Bangla
032	Finnland	Finnl	375	Komoren	Komor	667	Malediven	Maldiv
037	Liechtenstein	Liecht	377	Mayotte	Mayott	669	Sri Lanka	SriLan
038	Österreich	Oester	378	Sambia	Sambia	672	Nepal	Nepal
039	Schweiz	Schwz	382	Simbabwe	Simbab	675	Bhutan	Bhutan
041	Färöer	Faroer	386	Malawi	Malawi	676	Myanmar	Myan
043	Andorra	Andorr	388	Südafrika	S Afr	680	Thailand	Thail
044	Gibraltar	Gibral	389	Namibia	Namib	684	Laos	Laos
045	Vatikanstadt	Vatik	391	Botsuana	Botsu	690	Vietnam	Vietn
046	Malta	Malta	393	Swasiland	Swasi	696	Kambodscha (Kamputschea)	Kambod
047	San Marino	Marino	395	Lesotho	Lesoth	700	Indonesien	Indone
052	Türkei	Tuerk				701	Malaysia	Malays
053	Estland	Estld				703	Brunei	Brunei
054	Lettland	Lettld				706	Singapur	Singap
055	Litauen	Litau	400	Vereinigte Staaten von Amerika	USA	708	Philippinen	Philip
060	Polen	Polen	404	Kanada	Kanada	716	Mongolei	Mongol
061	Tschechische Republik	Tsche	406	Grönland	Groenl	720	China	China
063	Slowakei	Slowak	408	St. Pierre und Miquelon	Pierre	724	Nordkorea	Nkorea
064	Ungarn	Ungarn	412	Mexiko	Mexiko	728	Südkorea	Skorea
066	Rumänien	Rumaen	413	Bermuda	Bermud	732	Japan	Japan
068	Bulgarien	Bulgar	416	Guatemala	Guatem	736	Taiwan	Taiwan
070	Albanien	Alban	421	Belize	Belize	740	Hongkong	Hongk
072	Ukraine	Ukrain	424	Honduras	Hondur	743	Macau	Macau
073	Belarus	Belars	428	El Salvador	El Sal			
074	Moldau, Republik	Moldau	432	Nicaragua	Nicara			
075	Russland	Russld	436	Costa Rica	Costa			
076	Georgien	Georg	442	Panama	Panama	800	Australien	Austral
077	Armenien	Armen	446	Anguilla	Anguil	801	Papua-Neuguinea	Papua
078	Aserbaidshjan	Aserb	448	Kuba	Kuba	803	Nauru	Nauru
079	Kasachstan	Kasach	449	St. Christoph (St.Kitts)-Nevis	St Chr	804	Neuseeland	Neusee
080	Turkmenistan	Turkm	452	Haiti	Haiti	806	Salomonen	Salom
081	Usbekistan	Usbek	453	Bahamas	Bahama	807	Tuvalu	Tuvalu
082	Tadschikistan	Tadsch	454	Turks- und Caicosinseln	Turk I	809	Neukaledonien u. zugehörige Gebiete	Neukal
083	Kirgisistan	Kirgis	456	Dominikanische Republik	Dom Rp	811	Wallis und Futuna	Wallis
091	Slowenien	Slowen	457	Amerikan. Jungferninseln	Am Jgf	812	Kiribati	Kiriba
092	Kroatien	Kroat	459	Antigua und Barbuda	Antigu	813	Pitcairnseln	Pitcai
093	Bosnien-Herzegowina	B Herz	460	Dominica	Domini	815	Fidschi	Fidsch
095	Kosovo	Kosovo	463	Kaimaninseln	Kaiman	816	Vanuatu	Vanua
096	Ehem. jugoslawische Republik Mazedonien	Mazed	464	Jamaika	Jamaik	817	Tonga	Tonga
097	Montenegro	Monten	465	St. Lucia	Lucia	819	Westsamoa	Wsamoa
098	Serbien	Serbie	467	St. Vincent	Vincen	820	Nördliche Marianen	Marian
			468	Britische Jungferninseln	Br Jgf	822	Französisch-Polynesien	F Poly
			469	Barbados	Barbad	823	Föderierte Staaten von Mikronesien	Mikron
204	Marokko	Marokk	470	Montserrat	Monts	824	Marshallinseln	Marsh
208	Algerien	Alger	472	Trinidad und Tobago	Trinid	825	Palau	Palau
212	Tunesien	Tunes	473	Grenada	Grenad	830	Amerikanisch Samoa	Asamoa
216	Libyen	Libyen	474	Aruba	Aruba	831	Guam	Guam
220	Ägypten	Aegypt	478	Niederländische Antillen	NI Ant	832	Amerikanische Überseeinseln kleinere	A Uebi
224	Sudan	Sudan	480	Kolumbien	Kolumb	833	Kokosinseln Keeling	Kokosi
228	Mauretania	Mauret	484	Venezuela	Venezu	834	Weihnachtsinsel	Weihni
232	Mali	Mali	488	Guyana	Guyana	835	Heard- und die McDonaldinseln	Heard
236	Burkina Faso	Burkin	492	Suriname	Surin	836	Norfolkinseln	Norfol
240	Niger	Niger				837	Cookinseln	Cookin
244	Tschad	Tschad	500	Ecuador	Ecuad	838	Niue	Niue
247	Kap Verde	K Verd	504	Peru	Peru	839	Tokelau	Tokel
248	Senegal	Seneg	508	Brasilien	Brasil	891	Antarktis	Antark
252	Gambia	Gambia	512	Chile	Chile	892	Bouvetinseln	Bouvet
257	Guinea-Bissau	Bissau	516	Bolivien	Boliv	893	Südgeorgien und die Südlichen Sandwichinseln	Sgeorg
260	Guinea	Guinea	520	Paraguay	Paragu	894	Französische Südgebiete	F Sued
264	Sierra Leone	Sier L	524	Uruguay	Urugu			
268	Liberia	Liberi	528	Argentinien	Argent			
272	Elfenbeinküste	Elfbk	529	Falklandinseln	Falkl			
276	Ghana	Ghana						
280	Togo	Togo	600	Zypern	Zypern	950	Schiffs- u. Luftfahrzeugbedarf (Einfuhr auf deutsche und Ausfuhr bzw. Durchfuhr auf fremde Seeschiffe und Luftfahrzeuge)	Schiff
284	Benin	Benin	604	Libanon	Liban			
288	Nigeria	Nigeri	608	Syrien	Syrien			
302	Kamerun	Kameru	612	Irak	Irak			
306	Zentralafrikanische Republik	Zentaf	616	Iran	Iran			
310	Äquatorialguinea	AeGui	624	Israel	Israel			
311	São Tomé und Príncipe	S Tome						
314	Gabun	Gabun						
318	Republik Kongo	R Kongo						

Ländergruppen ¹⁾

Industrialisierte westliche Länder

EU-Länder ²⁾

Frankreich
Niederlande
Italien
Vereinigtes Königreich
Irland
Dänemark
Griechenland
Portugal
Spanien
Belgien
Luxemburg
Schweden
Finnland
Österreich
Estland
Lettland
Litauen
Polen
Tschechische Republik
Slowakei
Ungarn
Slowenien
Malta
Zypern

EFTA-Länder

Island
Norwegen
Liechtenstein
Schweiz

Andere europäische Länder (ehem. ost- u. mitteleuropäische Länder)

Rumänien
Bulgarien
Albanien
Ukraine
Belarus
Moldau, Republik
Russland

Vereinigte Staaten und Kanada

Vereinigte Staaten
Kanada

Übrige Länder

Südafrika
Japan
Australien
Neuseeland
Färöer
Andorra
Gibraltar
Vatikanstadt
San Marino
Türkei
Kroatien
Bosnien-Herzegowina
Kosovo

Ehemalige jugoslawische Republik Mazedonien
Montenegro
Serbien

Entwicklungsländer

Afrika

Ceuta und Melilla
Marokko
Algerien
Tunesien
Libyen
Ägypten
Sudan
Mauretanien
Mali
Burkina Faso
Niger
Tschad
Kap Verde
Senegal
Gambia
Guinea-Bissau
Guinea
Sierra Leone
Liberia
Elfenbeinküste
Ghana
Togo
Benin
Nigeria
Kamerun
Zentralafrik. Rep.
Äquatorialguinea
S. Tomé u. Príncipe
Gabun
Republik Kongo
Demokratische Republik Kongo
Ruanda
Burundi
St. Helena
Angola
Äthiopien
Eritrea
Dschibuti
Somalia
Kenia
Uganda
Tansania
Seschellen
Brit. Geb. Ind. Ozean
Mosambik
Madagaskar
Mauritius
Komoren
Mayotte
Sambia
Simbabwe
Malawi
Namibia
Botsuana
Swasiland
Lesotho

Amerika

Grönland
St. Pierre u. Miquelon
Mexiko
Bermuda
Guatemala
Belize
Honduras
El Salvador
Nicaragua
Costa Rica
Panama
Anguilla
Kuba
St. Christoph (St. Kitts)-Nevis
Haiti
Bahamas
Turks-, Caicosins.
Dominik. Republik
Am. Jungferninseln
Antigua und Barbuda
Dominica
Kaimaninseln
Jamaika
St. Lucia
St. Vincent
Britische Jungferninseln
Barbados
Montserrat
Trinidad und Tobago
Grenada
Aruba
Niederl. Antillen
Kolumbien
Venezuela
Guyana
Suriname
Ecuador
Peru
Brasilien
Chile
Bolivien
Paraguay
Uruguay
Argentinien
Falkland

Asien
Georgien
Armenien
Aserbaidschan
Kasachstan
Turkmenistan
Usbekistan
Tadschikistan
Kirgisistan
Libanon
Syrien
Irak
Iran
Israel
Westjordanland/Gazastreifen
Jordanien
Saudi-Arabien

Kuwait
Bahrain
Katar
Verein. Arab. Emirate
Oman
Jemen
Afghanistan
Pakistan
Indien
Bangladesch
Malediven
Sri Lanka
Nepal
Bhutan
Myanmar (Birma)
Thailand
Laos
Kambodscha
Indonesien
Malaysia
Brunei
Singapur
Philippinen
Südkorea
Taiwan
Hongkong
Macau

Ozeanien

Papua-Neuguinea
Austr.-Ozeanien
Nauru
Salomonen
Tuvalu
Neukaledonien
Am.-Ozeanien
Wallis u. Futuna
Kiribati
Pitcairnseln
Neuseel.-Ozeanien
Fidschi
Vanuatu
Tonga
Westsamoa
Nördl. Marianen
Franz.-Polynesien
Föderierte Staaten von Mikronesien
Marshallinseln
Palau

Staatshandelsländer in Asien

Vietnam
Mongolei
China
Nordkorea

Verschiedenes

Polargebiete
Schiffsbedarf usw.
Nicht ermitt. Länder u. Gebiete

1) Der vollständige Umfang der einzelnen Länderpositionen ist im vorstehenden Länderverzeichnis für die Außenhandelsstatistik dargestellt.

2) Europäische Union.