



## Aus- und Einfuhr in Mecklenburg-Vorpommern

Juli 2005

Bestell-Nr.: G313 2005 07

Herausgabe: 11. Oktober 2005

Printausgabe: EUR 4,00

Herausgeber: Statistisches Landesamt Mecklenburg-Vorpommern, Lübecker Straße 287, 19059 Schwerin,  
Telefon: 0385 4801-0, Telefax: 0385 4801-123, Internet: <http://www.statistik-mv.de>, E-Mail: [poststelle@statistik-mv.de](mailto:poststelle@statistik-mv.de)

Zuständiger Dezernent: Dr. Detlef Thofern, Telefon: 0385 4801-776

© Statistisches Landesamt Mecklenburg-Vorpommern, Schwerin, 2005

Für nicht gewerbliche Zwecke sind Vervielfältigung und unentgeltliche Verbreitung, auch auszugsweise, mit Quellenangabe gestattet. Die Verbreitung, auch auszugsweise, über elektronische Systeme/Datenträger bedarf der vorherigen Zustimmung. Alle übrigen Rechte bleiben vorbehalten.

### Zeichenerklärungen und Abkürzungen

|          |  |
|----------|--|
| -        | nichts vorhanden   |
| 0        | weniger als die Hälfte von 1 in der letzten besetzten Stelle, jedoch mehr als nichts |
| .        | Zahlenwert unbekannt oder geheim zu halten   |
| ...      | Zahl lag bei Redaktionsschluss noch nicht vor  |
| x        | Aussage nicht sinnvoll oder Fragestellung nicht zutreffend                           |
| /        | keine Angabe, da Zahlenwert nicht ausreichend genau oder nicht repräsentativ         |
| ( )      | Zahl hat eingeschränkte Aussagefähigkeit   |
| p        | vorläufige Zahl  |
| s        | geschätzte Zahl  |
| r        | berichtigte Zahl   |
| a. n. g. | anderweitig nicht genannt  |

# Inhalt

|   | Seite   |
|---|---------|
| <b>I. Vorbemerkungen</b>  | 3 - 4   |
| <b>II. Grafiken</b>   |         |
| 1. Ausfuhr Mecklenburg-Vorpommerns  | 5       |
| 2. Einfuhr Mecklenburg-Vorpommerns  | 5       |
| <b>III. Tabellen</b>  |         |
| Ausfuhr (Spezialhandel)   |         |
| 1. Entwicklung der Ausfuhr Mecklenburg-Vorpommerns nach Warengruppen                    | 6 - 7   |
| 2. Entwicklung der Ausfuhr Mecklenburg-Vorpommerns nach ausgewählten Ländergruppen      | 8 - 9   |
| 3. Ausfuhr Mecklenburg-Vorpommerns nach Warengruppen und Warenuntergruppen              | 10 - 12 |
| 4. Ausfuhr Mecklenburg-Vorpommerns nach Erdteilen, Bestimmungsländern und Ländergruppen | 13 - 15 |
| Einfuhr (Generalhandel)   |         |
| 5. Entwicklung der Einfuhr Mecklenburg-Vorpommerns nach Warengruppen                    | 16 - 17 |
| 6. Entwicklung der Einfuhr Mecklenburg-Vorpommerns nach ausgewählten Ländergruppen      | 18 - 19 |
| 7. Einfuhr Mecklenburg-Vorpommerns nach Warengruppen und Warenuntergruppen              | 20 - 22 |
| 8. Einfuhr Mecklenburg-Vorpommerns nach Erdteilen, Ursprungsländern und Ländergruppen   | 23 - 25 |
| <b>IV. Anhang</b>   |         |
| Länderverzeichnis für die Außenhandelsstatistik der Bundesrepublik Deutschland          | 26 - 27 |

# I. Vorbemerkungen

## Rechtsgrundlagen

Die Rechtsgrundlagen der Außenhandelsstatistik sind:

- Außenhandelsstatistikgesetz (AHStatGes) vom 1. Mai 1957 in der im Bundesgesetzblatt Teil III, Gliederungsnummer 7402-1, veröffentlichten bereinigten Fassung, zuletzt geändert durch Artikel 120 der Verordnung vom 25. November 2003 (BGBl. I S. 2304)
- Außenhandelsstatistik-Durchführungsverordnung (AHStatDV) in der Fassung der Bekanntmachung vom 29. Juli 1994 (BGBl. I S. 1993), zuletzt geändert durch Artikel 291 der Verordnung vom 25. November 2003 (BGBl. I S. 2304)
- Bundesstatistikgesetz (BStatG) vom 22. Januar 1987 (BGBl. I S. 462, 565), zuletzt geändert durch Artikel 2 des Gesetzes vom 9. Juni 2005 (BGBl. I S. 1534)
- Verordnung (EG) Nr. 1172/95 des Rates vom 22. Mai 1995 über die Statistiken des Warenverkehrs der Gemeinschaft und ihrer Mitgliedstaaten mit Drittländern (ABl. EG Nr. L 118 S. 10), zuletzt geändert durch Anhang II Nr. 17 der Verordnung (EG) Nr. 1882/2003 des Europäischen Parlaments und des Rates vom 29. September 2003 (ABl. EU Nr. L 284 S. 1)
- Verordnung (EG) Nr. 1917/2000 der Kommission vom 7. September 2000 zur Durchführung der Verordnung (EG) Nr. 1172/95 des Rates im Hinblick auf die Außenhandelsstatistik (ABl. EG Nr. L 229 S. 14), geändert durch Verordnung (EG) Nr. 1669/2001 der Kommission vom 20. August 2001 (ABl. EG Nr. L 224 S. 3)
- Verordnung (EWG) Nr. 2658/87 des Rates vom 23. Juli 1987 über die zolltarifliche und statistische Nomenklatur sowie den gemeinsamen Zolltarif (ABl. EG 1987 Nr. L 256 S. 1)
- Verordnung (EG) Nr. 638/2004 des Europäischen Parlaments und des Rates vom 31. März 2004 über die Gemeinschaftsstatistiken des Warenverkehrs zwischen Mitgliedstaaten und zur Aufhebung der Verordnung (EWG) Nr. 3330/1991 des Rates (ABl. EU Nr. L 102 S. 1)
- Verordnung (EG) Nr. 1982/2004 der Kommission vom 18. November 2004 zur Durchführung der Verordnung (EG) Nr. 638/2004 des Europäischen Parlaments und des Rates über die Gemeinschaftsstatistiken des Warenverkehrs zwischen Mitgliedstaaten und zur Aufhebung der Verordnungen (EG) Nr. 1901/2000 und (EWG) Nr. 3590/92 der Kommission (ABl. EU Nr. L 343 S. 3)

## Methodische Abgrenzung

Die nachfolgenden Vorbemerkungen gelten für alle in dieser Veröffentlichung nachgewiesenen Ergebnisse ab Berichtsmonat Januar 1995 sowie für die vorhergehende Zeiträume betreffenden Ergebnisse nach dem Gebietsstand 3.10.1990. Diese Veröffentlichung enthält auch Ergebnisse des Jahres 1993. Hierbei ist zu beachten, dass Ergebnisse, die teilweise oder ausschließlich den Intrahandel betreffen, nur unter Vorbehalt wegen der unterschiedlichen Befreiungsgrenzen verglichen werden können.

## Gegenstand

Die Außenhandelsstatistik stellt den grenzüberschreitenden Warenverkehr Mecklenburg-Vorpommerns über die Grenzen der Bundesrepublik Deutschland mit dem Ausland dar.

Ausland im Sinne der Außenhandelsstatistik ist das Gebiet außerhalb der Bundesrepublik Deutschland nach dem Gebietsstand ab dem 3. Oktober 1990.

Ab 1993 gliedert sich die Außenhandelsstatistik wegen der unterschiedlichen Erhebungsformen in die Intrahandelsstatistik (Handel mit den EU-Ländern) und die Extrahandelsstatistik (Handel mit den übrigen Staaten).

## Anmeldung

Die Außenhandelsstatistik teilt sich erhebungstechnisch in Extrahandel (Handel mit Drittländern) und Intrahandel (Handel mit EU-Mitgliedstaaten). Die Erfassung der Daten über die grenzüberschreitenden Warenverkehre erfolgt im Grundsatz entweder klassisch über die Zollverwaltung (Extrahandel) oder auf dem Weg einer direkten Firmenanmeldung (Intrahandel).

## Darstellungsform

In den Übersichten des Berichtes wird die Ausfuhr im Spezialhandel und die Einfuhr im Generalhandel dargestellt.

Der Spezialhandel enthält im Wesentlichen die Waren, die aus der Erzeugung, der Bearbeitung oder Verarbeitung des Erhebungsgebietes stammen und ausgeführt worden sind.

Der Generalhandel enthält alle in das Erhebungsgebiet eingehenden Waren mit Ausnahme der Waren der Durchfuhr und des Zwischenauslandshandelsverkehrs.

Der Generalhandel unterscheidet sich vom Spezialhandel durch die verschiedene Nachweisung der auf Lager eingeführten ausländischen Waren, und zwar werden nachgewiesen

- im Generalhandel alle Einfuhren auf Lager im Zeitpunkt der Einlagerung, alle Wiederausfuhren ausländischer Waren aus Lager im Zeitpunkt ihrer Ausfuhr,

- im Spezialhandel dagegen nur diejenigen Einfuhren auf Lager, die nicht zur Wiederausfuhr gelangen, im Zeitpunkt ihrer Einfuhr aus Lager.

Die Einfuhr Mecklenburg-Vorpommerns im Generalhandel enthält also nicht nur die Waren, die zum Gebrauch, zum Verbrauch, zur Bearbeitung oder Verarbeitung in Mecklenburg-Vorpommern bestimmt sind, sondern auch Waren, die über Mecklenburg-Vorpommern als erstes bekanntes Zielland in andere Länder des Bundesgebietes oder wieder ins Ausland weitergeleitet werden.

Für die einzelnen Länder der Bundesrepublik Deutschland können somit - im Gegensatz zu deren Ausfuhr, bei der der Spezialhandel erfasst wird - die Einfuhren nur im Generalhandel ermittelt werden.

Wegen der unterschiedlichen Abgrenzung von Generalhandel und Spezialhandel ist eine Saldierung der Einfuhr- und Ausfuhrergebnisse Mecklenburg-Vorpommerns nicht vertretbar.

### **Befreiungen und Vereinfachungen**

Ausgenommen von der Anmeldung zur Außenhandelsstatistik sind u. a. Warenbewegungen von geringer wirtschaftlicher Bedeutung (z. B. Übersiedlungsgut), vorübergehende Warenein- und -ausfuhren (z. B. Messe- und Ausstellungsgut). Die Befreiungstatbestände sind in den jeweiligen Befreiungslisten erschöpfend aufgeführt.

Im Rahmen der Erhebung über die Zollstellen (Extrahandel) müssen Warensendungen bis zu einem Wert von 1 000 EUR nicht gemeldet werden, soweit das Gesamtgewicht der Sendung nicht 1 000 kg übersteigt. Bei direkter Firmenbefragung (Intrahandel) sind Unternehmen, deren innergemeinschaftliche Warenverkehre je Verkehrsrichtung (Eingang bzw. Versendung) im Vorjahr bzw. im laufenden Jahr den Wert von derzeit 300 000 EUR nicht übersteigen, von der Meldung befreit.

### **Berichtsmonat**

Die Ausfuhren und Einfuhren werden im Allgemeinen im Monat des Grenzüberganges nachgewiesen. Durch unvermeidbare Aufenthalte bei der Anmeldung, aber auch bei Rückfragen, können in geringem Umfang Ausfuhren und Einfuhren in einer späteren Berichtszeit nachgewiesen sein.

### **Warensystematik**

Benennung und Gruppierung der Waren in den Übersichten erfolgen nach der Gliederung „Warengruppen und -untergruppen der Ernährungswirtschaft und der Gewerblichen Wirtschaft“.

### **Mengen**

Die Mengenangaben (Dezitonne = dt = 100 kg) beziehen sich auf das Eigen- bzw. Reingewicht der Waren.

### **Werte**

Die Werte sind in 1 000 EUR nachgewiesen. Sie beziehen sich grundsätzlich auf den Grenzübergangswert, d. h. auf den Wert frei Grenze des Erhebungsgebietes. Bei der Ausfuhr oder Einfuhr nach Veredelung ist stets der volle Warenwert einschließlich der Veredelungskosten und der Vertriebskosten eingesetzt.

### **Absatz- und Bezugsgebiete**

Das „Länderverzeichnis für die Außenhandelsstatistik“ unterscheidet von Januar 2005 an 234 Länder bzw. Gebiete (s. Anhang). Der Beitrittstermin der „EU-Osterweiterung“ ist der 1. Mai 2004. Für die Darstellung von kumulierten Jahresteilenergebnissen bei der Bildung von EU-Summen und Ländergruppierungen aber werden die EU-Ergebnisse bereits ab Berichtsmonat Januar 2004 in der neuen Abgrenzung dargestellt.

In der Ausfuhr wird als Bestimmungsland das Land nachgewiesen, in dem die Waren gebraucht oder verbraucht, bearbeitet oder verarbeitet werden sollen.

Ist das Bestimmungsland nicht bekannt, so gilt das letzte bekannte Land, in das die Waren verbracht werden sollen, als Bestimmungsland.

In der Einfuhr wird als Ursprungsland das Land nachgewiesen, in dem die Waren vollständig gewonnen oder hergestellt worden sind oder ihre letzte wesentliche und wirtschaftlich gerechtfertigte Be- oder Verarbeitung erfahren haben. Ist das Ursprungsland nicht bekannt, so tritt an diese Stelle das Versendungsland.

### **Auf- und Abrundungen**

Geringe Abweichungen in den Summen sind durch Auf- bzw. Abrundungen der Teilzahlen bedingt.

### **Hinweis**

Die Angaben für 2004 und 2005 stellen **vorläufige** Ergebnisse dar.

Für Ergebnisse früherer Berichtszeiten gilt jeweils die Vorbemerkung des entsprechenden Berichts.

### **Änderungen**

Änderungen bekannt gegebener Zahlen, insbesondere Abweichungen der Jahresteilenergebnisse von den Summen der Zahlen der einzelnen Monate, beruhen auf nachträglichen Berichtigungen.

## II. Grafiken

### 1. Ausfuhr Mecklenburg-Vorpommerns

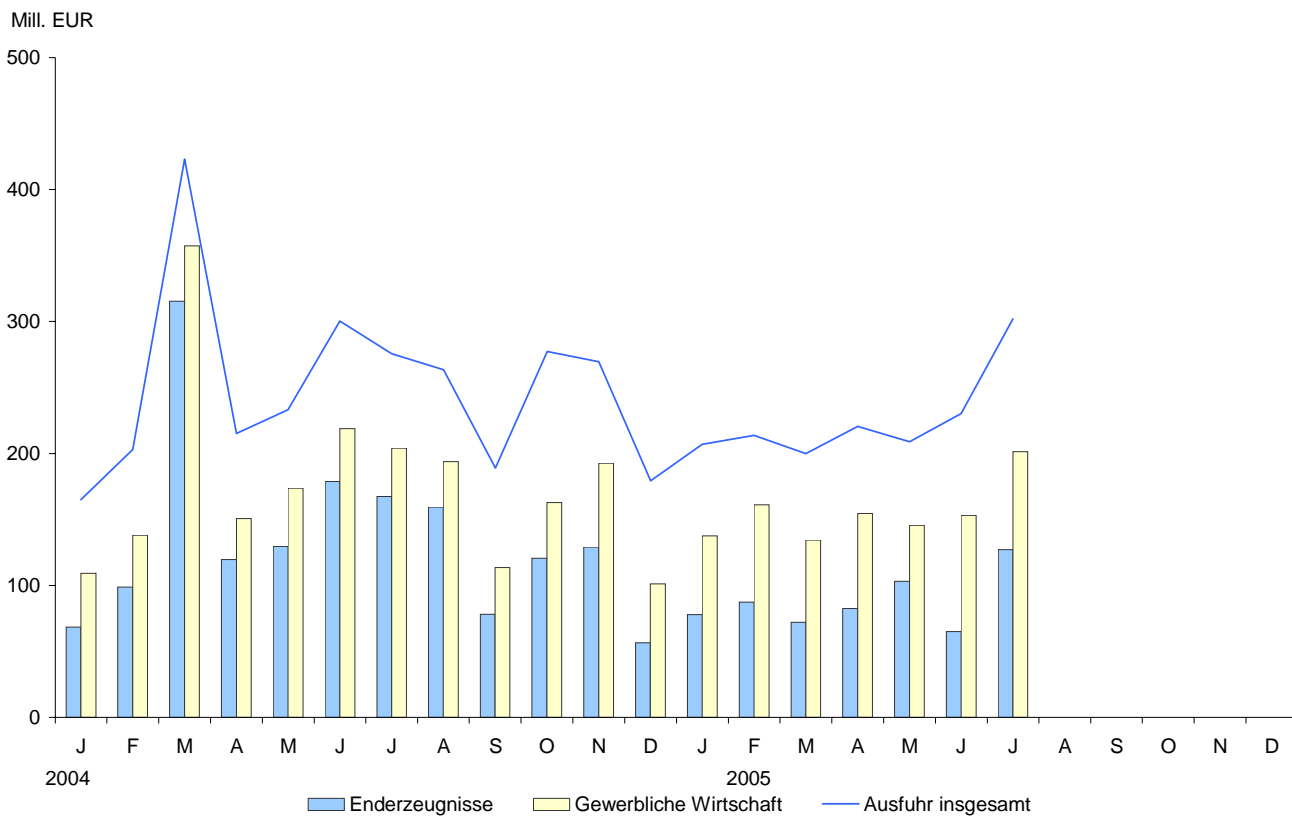

### 2. Einfuhr Mecklenburg-Vorpommerns

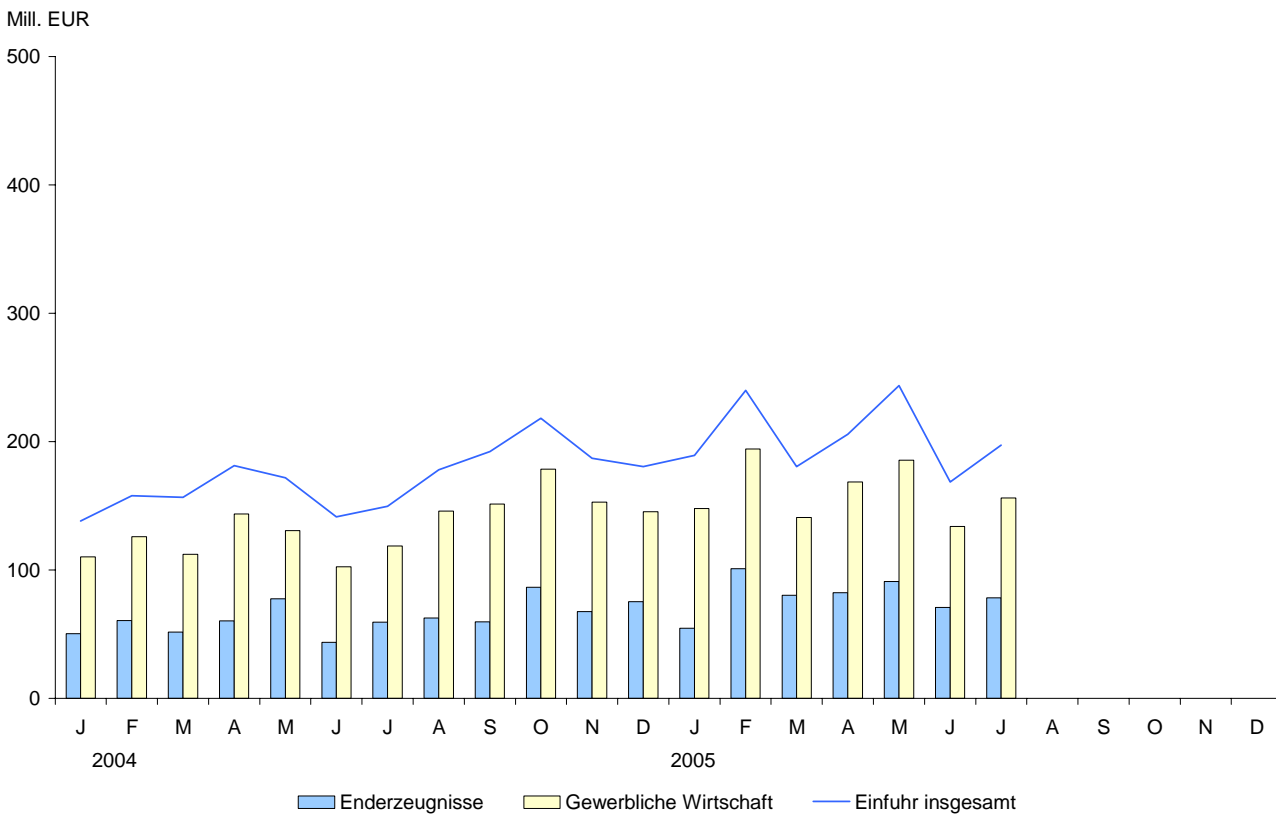

### III. Tabellen

#### 1. Entwicklung der Ausfuhr Mecklenburg- 1 000

| Lfd. Nr. | Jahr Quartal Monat            | Ausfuhr insgesamt | Ernährungswirtschaft |               |                      |                        |              |
|----------|-------------------------------|-------------------|----------------------|---------------|----------------------|------------------------|--------------|
|          |                               |                   | insgesamt            | davon         |                      |                        |              |
|          |                               |                   |                      | lebende Tiere | Nahrungsmittel       |                        |              |
|          |                               |                   |                      |               | tierischen Ursprungs | pflanzlichen Ursprungs | Genussmittel |
| 1        | 1993                          | 1 475 080         | 434 579              | 7 415         | 156 218              | 259 823                | 11 123       |
| 2        | 1994                          | 1 326 405         | 400 573              | 4 130         | 89 612               | 278 590                | 28 241       |
| 3        | 1995                          | 1 388 303         | 511 009              | 4 686         | 109 709              | 359 057                | 37 556       |
| 4        | 1996                          | 1 086 464         | 511 943              | 3 578         | 129 193              | 329 228                | 49 945       |
| 5        | 1997                          | 1 331 075         | 539 629              | 4 714         | 192 322              | 310 668                | 31 926       |
| 6        | 1998                          | 1 313 888         | 553 311              | 8 103         | 189 177              | 342 285                | 13 745       |
| 7        | 1999                          | 1 460 362         | 648 811              | 9 080         | 197 308              | 436 969                | 5 454        |
| 8        | 2000                          | 2 396 608         | 845 640              | 10 263        | 251 230              | 570 213                | 13 934       |
| 9        | 2001                          | 2 894 440         | 949 781              | 6 578         | 255 882              | 678 844                | 8 477        |
| 10       | 2002                          | 2 266 793         | 822 618              | 6 610         | 193 904              | 616 534                | 5 570        |
| 11       | 2003                          | 2 925 622         | 844 504              | 14 018        | 246 427              | 580 616                | 3 443        |
| 12       | 2004 <sup>1)</sup>            | 2 993 818         | 727 140              | 13 904        | 250 612              | 460 324                | 2 300        |
| 13       | 2005 <sup>1)</sup>            |                   |                      |               |                      |                        |              |
| 14       | 1. Quartal 2004 <sup>1)</sup> | 791 229           | 150 324              | 4 384         | 55 613               | 89 720                 | 608          |
| 15       | 2. Quartal 2004 <sup>1)</sup> | 748 796           | 166 734              | 3 305         | 64 379               | 98 278                 | 773          |
| 16       | 3. Quartal 2004 <sup>1)</sup> | 727 881           | 177 787              | 3 411         | 65 551               | 108 396                | 429          |
| 17       | 4. Quartal 2004 <sup>1)</sup> | 725 912           | 232 295              | 2 804         | 65 069               | 163 930                | 490          |
| 18       | 1. Quartal 2005 <sup>1)</sup> | 620 525           | 155 829              | 2 478         | 66 254               | 86 372                 | 726          |
| 19       | 2. Quartal 2005 <sup>1)</sup> | 659 405           | 175 258              | 3 534         | 58 810               | 112 136                | 777          |
| 20       | 3. Quartal 2005 <sup>1)</sup> |                   |                      |               |                      |                        |              |
| 21       | 4. Quartal 2005 <sup>1)</sup> |                   |                      |               |                      |                        |              |
|          | 2004 <sup>1)</sup>            |                   |                      |               |                      |                        |              |
| 22       | Januar                        | 165 021           | 48 464               | 1 957         | 20 194               | 26 098                 | 215          |
| 23       | Februar                       | 203 073           | 57 410               | 657           | 16 001               | 40 517                 | 236          |
| 24       | März                          | 423 135           | 44 450               | 1 770         | 19 418               | 23 105                 | 157          |
| 25       | April                         | 215 295           | 53 047               | 1 116         | 15 960               | 35 716                 | 256          |
| 26       | Mai                           | 233 140           | 48 280               | 1 721         | 11 273               | 34 940                 | 346          |
| 27       | Juni                          | 300 361           | 65 407               | 468           | 37 146               | 27 622                 | 171          |
| 28       | Juli                          | 275 495           | 58 282               | 1 354         | 19 232               | 37 525                 | 170          |
| 29       | August                        | 263 495           | 52 983               | 1 531         | 18 086               | 33 257                 | 110          |
| 30       | September                     | 188 891           | 66 522               | 526           | 28 233               | 37 614                 | 149          |
| 31       | Oktober                       | 277 309           | 101 383              | 639           | 26 402               | 74 176                 | 165          |
| 32       | November                      | 269 456           | 61 539               | 1 164         | 15 522               | 44 679                 | 173          |
| 33       | Dezember                      | 179 147           | 69 373               | 1 001         | 23 145               | 45 075                 | 152          |
|          | 2005 <sup>1)</sup>            |                   |                      |               |                      |                        |              |
| 34       | Januar                        | 206 911           | 58 211               | 381           | 24 368               | 33 318                 | 144          |
| 35       | Februar                       | 213 630           | 41 114               | 1 316         | 16 962               | 22 480                 | 356          |
| 36       | März                          | 199 984           | 56 504               | 781           | 24 924               | 30 574                 | 226          |
| 37       | April                         | 220 389           | 54 735               | 344           | 19 946               | 34 232                 | 213          |
| 38       | Mai                           | 208 811           | 53 770               | 2 396         | 21 680               | 29 242                 | 451          |
| 39       | Juni                          | 230 205           | 66 753               | 794           | 17 184               | 48 662                 | 113          |
| 40       | Juli                          | 301 903           | 86 280               | 943           | 11 599               | 73 393                 | 345          |
| 41       | August                        |                   |                      |               |                      |                        |              |
| 42       | September                     |                   |                      |               |                      |                        |              |
| 43       | Oktober                       |                   |                      |               |                      |                        |              |
| 44       | November                      |                   |                      |               |                      |                        |              |
| 45       | Dezember                      |                   |                      |               |                      |                        |              |
| 46       | Januar - Juli                 | 1 581 833         | 417 367              | 6 955         | 136 663              | 271 901                | 1 848        |
| 47       | Verä.z.Vorjz.in %             | - 12,9            | 11,2                 | - 23,1        | - 1,8                | 20,6                   | 19,1         |

1) vorläufige Angaben

Vorpommerns nach Warengruppen

EUR

| Gewerbliche Wirtschaft |                |                |                |                |                |           | Lfd.<br>Nr. |
|------------------------|----------------|----------------|----------------|----------------|----------------|-----------|-------------|
| insgesamt              | davon          |                |                |                |                |           |             |
|                        | Rohstoffe      | Halbwaren      | Fertigwaren    |                |                |           |             |
|                        |                |                | insgesamt      | Vor-           | End-           |           |             |
|                        |                |                | erzeugnisse    |                |                |           |             |
| 1 040 499              | 19 155         | 111 730        | 909 614        | 62 555         | 847 060        | 1         |             |
| 925 832                | 22 645         | 145 944        | 757 242        | 93 182         | 664 061        | 2         |             |
| 877 294                | 28 775         | 160 441        | 688 077        | 116 548        | 571 529        | 3         |             |
| 574 520                | 26 595         | 134 305        | 413 619        | 40 111         | 373 508        | 4         |             |
| 791 446                | 27 373         | 118 179        | 645 894        | 118 350        | 527 544        | 5         |             |
| 760 576                | 28 394         | 82 518         | 649 664        | 64 082         | 585 582        | 6         |             |
| 811 551                | 27 736         | 70 960         | 712 855        | 72 707         | 640 149        | 7         |             |
| 1 550 967              | 31 537         | 125 621        | 1 393 808      | 150 603        | 1 243 206      | 8         |             |
| 1 944 659              | 24 068         | 140 144        | 1 780 447      | 145 680        | 1 634 766      | 9         |             |
| 1 444 175              | 22 543         | 101 447        | 1 320 185      | 155 737        | 1 164 448      | 10        |             |
| 2 078 747              | 39 383         | 145 525        | 1 893 839      | 226 950        | 1 666 889      | 11        |             |
| 2 115 263              | 51 096         | 178 360        | 1 885 806      | 264 726        | 1 621 080      | 12        |             |
|                        |                |                |                |                |                | 13        |             |
| 604 501                | 5 561          | 47 426         | 551 515        | 69 161         | 482 354        | 14        |             |
| 543 343                | 8 304          | 42 328         | 492 711        | 65 041         | 427 670        | 15        |             |
| 511 176                | 3 487          | 35 230         | 472 458        | 67 687         | 404 771        | 16        |             |
| 456 243                | 33 744         | 53 376         | 369 122        | 62 837         | 306 285        | 17        |             |
|                        |                |                |                |                |                |           |             |
| 432 662                | 44 731         | 69 028         | 318 902        | 81 811         | 237 093        | 18        |             |
| 452 949                | 68 331         | 62 713         | 321 904        | 71 356         | 250 549        | 19        |             |
|                        |                |                |                |                |                | 20        |             |
|                        |                |                |                |                |                | 21        |             |
|                        |                |                |                |                |                |           |             |
| 109 151                | 1 608          | 12 848         | 94 695         | 26 272         | 68 423         | 22        |             |
| 138 125                | 2 301          | 14 915         | 120 910        | 22 347         | 98 563         | 23        |             |
| 357 225                | 1 652          | 19 663         | 335 910        | 20 542         | 315 368        | 24        |             |
| 150 761                | 2 377          | 6 787          | 141 597        | 22 172         | 119 425        | 25        |             |
| 173 633                | 2 274          | 19 660         | 151 699        | 22 272         | 129 427        | 26        |             |
| 218 949                | 3 653          | 15 881         | 199 415        | 20 597         | 178 818        | 27        |             |
| 203 862                | 1 316          | 11 632         | 190 914        | 23 524         | 167 390        | 28        |             |
| 193 858                | 1 317          | 11 383         | 181 158        | 21 745         | 159 413        | 29        |             |
| 113 456                | 854            | 12 215         | 100 386        | 22 418         | 77 968         | 30        |             |
| 162 754                | 1 120          | 12 537         | 149 097        | 28 446         | 120 651        | 31        |             |
| 192 389                | 25 661         | 19 215         | 147 513        | 18 481         | 129 032        | 32        |             |
| 101 100                | 6 963          | 21 624         | 72 512         | 15 910         | 56 602         | 33        |             |
|                        |                |                |                |                |                |           |             |
| 137 494                | 11 998         | 22 011         | 103 485        | 25 560         | 77 926         | 34        |             |
| 160 992                | 30 035         | 18 936         | 112 020        | 24 657         | 87 364         | 35        |             |
| 134 176                | 2 698          | 28 081         | 103 397        | 31 594         | 71 803         | 36        |             |
| 154 452                | 22 553         | 28 071         | 103 828        | 21 501         | 82 327         | 37        |             |
| 145 414                | 3 034          | 11 795         | 130 584        | 27 381         | 103 204        | 38        |             |
| 153 083                | 42 744         | 22 847         | 87 492         | 22 474         | 65 018         | 39        |             |
| 201 345                | 35 819         | 17 217         | 148 309        | 21 268         | 127 041        | 40        |             |
|                        |                |                |                |                |                | 41        |             |
|                        |                |                |                |                |                | 42        |             |
|                        |                |                |                |                |                | 43        |             |
|                        |                |                |                |                |                | 44        |             |
|                        |                |                |                |                |                | 45        |             |
| <b>1 086 956</b>       | <b>148 881</b> | <b>148 958</b> | <b>789 115</b> | <b>174 435</b> | <b>614 683</b> | <b>46</b> |             |
| <b>- 19,6</b>          | <b>880,7</b>   | <b>46,9</b>    | <b>- 36,1</b>  | <b>10,6</b>    | <b>- 42,9</b>  | <b>47</b> |             |

**2. Entwicklung der Ausfuhr Mecklenburg-  
1 000**

| Lfd. Nr. | Jahr Quartal Monat            | Ausfuhr insgesamt | Da                                 |           |             |                |                           |
|----------|-------------------------------|-------------------|------------------------------------|-----------|-------------|----------------|---------------------------|
|          |                               |                   | industrialisierte westliche Länder | darunter  |             |                | andere europäische Länder |
|          |                               |                   |                                    | EU-Länder | EFTA-Länder | USA und Kanada |                           |
| 1        | 1993                          | 1 475 080         | 567 804                            | 369 637   | 124 943     | 18 686         | 454 042                   |
| 2        | 1994                          | 1 326 405         | 643 498                            | 493 209   | 77 074      | 16 152         | 179 492                   |
| 3        | 1995                          | 1 388 303         | 683 364                            | 589 626   | 29 734      | 16 374         | 246 464                   |
| 4        | 1996                          | 1 086 464         | 592 241                            | 473 669   | 36 870      | 15 900         | 264 531                   |
| 5        | 1997                          | 1 331 075         | 688 106                            | 597 812   | 32 848      | 33 526         | 346 080                   |
| 6        | 1998                          | 1 313 888         | 925 969                            | 803 035   | 39 905      | 54 927         | 229 855                   |
| 7        | 1999                          | 1 460 362         | 755 117                            | 598 113   | 43 001      | 72 407         | 309 837                   |
| 8        | 2000                          | 2 396 608         | 1 611 419                          | 1 366 563 | 64 734      | 105 211        | 275 441                   |
| 9        | 2001                          | 2 894 440         | 2 028 500                          | 1 586 407 | 308 937     | 76 603         | 278 924                   |
| 10       | 2002                          | 2 266 793         | 1 350 165                          | 1 121 367 | 76 012      | 70 206         | 271 369                   |
| 11       | 2003                          | 2 925 622         | 2 240 451                          | 1 884 986 | 121 542     | 101 607        | 119 156                   |
| 12       | 2004 <sup>1)</sup>            | 2 993 818         | 2 334 704                          | 1 945 836 | 134 345     | 144 209        | 128 605                   |
| 13       | 2005 <sup>1)</sup>            |                   |                                    |           |             |                |                           |
| 14       | 1. Quartal 2004 <sup>1)</sup> | 791 229           | 644 408                            | 503 459   | 68 509      | 38 556         | 24 108                    |
| 15       | 2. Quartal 2004 <sup>1)</sup> | 748 796           | 585 559                            | 495 390   | 22 616      | 38 627         | 31 558                    |
| 16       | 3. Quartal 2004 <sup>1)</sup> | 727 881           | 560 212                            | 483 105   | 21 227      | 34 542         | 35 539                    |
| 17       | 4. Quartal 2004 <sup>1)</sup> | 725 912           | 544 525                            | 463 882   | 21 993      | 32 484         | 37 400                    |
| 18       | 1. Quartal 2005 <sup>1)</sup> | 620 525           | 508 589                            | 417 872   | 23 811      | 43 838         | 28 866                    |
| 19       | 2. Quartal 2005 <sup>1)</sup> | 659 405           | 492 837                            | 406 943   | 21 596      | 38 043         | 42 152                    |
| 20       | 3. Quartal 2005 <sup>1)</sup> |                   |                                    |           |             |                |                           |
| 21       | 4. Quartal 2005 <sup>1)</sup> |                   |                                    |           |             |                |                           |
| 22       | 2004 <sup>1)</sup>            |                   |                                    |           |             |                |                           |
| 22       | Januar                        | 165 021           | 135 569                            | 107 893   | 5 827       | 11 031         | 7 772                     |
| 23       | Februar                       | 203 073           | 140 040                            | 109 029   | 5 641       | 12 757         | 7 494                     |
| 24       | März                          | 423 135           | 368 799                            | 286 537   | 57 041      | 14 768         | 8 842                     |
| 25       | April                         | 215 295           | 181 252                            | 157 370   | 8 635       | 8 048          | 10 815                    |
| 26       | Mai                           | 233 140           | 176 368                            | 139 349   | 7 082       | 19 818         | 9 739                     |
| 27       | Juni                          | 300 361           | 227 939                            | 198 671   | 6 899       | 10 761         | 11 004                    |
| 28       | Juli                          | 275 495           | 189 475                            | 165 719   | 6 538       | 11 219         | 10 849                    |
| 29       | August                        | 263 495           | 229 689                            | 206 744   | 5 997       | 8 606          | 12 160                    |
| 30       | September                     | 188 891           | 141 048                            | 110 642   | 8 692       | 14 717         | 12 530                    |
| 31       | Oktober                       | 277 309           | 194 782                            | 163 493   | 8 033       | 10 808         | 13 988                    |
| 32       | November                      | 269 456           | 217 932                            | 192 733   | 6 469       | 10 741         | 12 400                    |
| 33       | Dezember                      | 179 147           | 131 811                            | 107 656   | 7 491       | 10 935         | 11 012                    |
| 34       | 2005 <sup>1)</sup>            |                   |                                    |           |             |                |                           |
| 34       | Januar                        | 206 911           | 172 410                            | 146 179   | 7 412       | 12 045         | 8 016                     |
| 35       | Februar                       | 213 630           | 180 103                            | 150 327   | 6 620       | 13 374         | 10 973                    |
| 36       | März                          | 199 984           | 156 076                            | 121 366   | 9 779       | 18 419         | 9 877                     |
| 37       | April                         | 220 389           | 169 913                            | 146 120   | 7 715       | 9 199          | 11 851                    |
| 38       | Mai                           | 208 811           | 155 030                            | 125 580   | 6 576       | 16 080         | 19 290                    |
| 39       | Juni                          | 230 205           | 167 894                            | 135 243   | 7 305       | 12 764         | 11 011                    |
| 40       | Juli                          | 301 903           | 228 226                            | 186 248   | 7 935       | 18 448         | 15 730                    |
| 41       | August                        |                   |                                    |           |             |                |                           |
| 42       | September                     |                   |                                    |           |             |                |                           |
| 43       | Oktober                       |                   |                                    |           |             |                |                           |
| 44       | November                      |                   |                                    |           |             |                |                           |
| 45       | Dezember                      |                   |                                    |           |             |                |                           |
| 46       | Januar - Juli                 | 1 581 833         | 1 229 652                          | 1 011 063 | 53 342      | 100 329        | 86 748                    |
| 47       | Verä.z.Vorzj.in %             | - 12,9            | - 13,4                             | - 13,2    | - 45,4      | 13,5           | 30,4                      |

1) vorläufige Angaben



Vorpommerns nach ausgewählten Ländergruppen

EUR

| runter                       |               |               |                |              |                               |    | Lfd.<br>Nr. |
|------------------------------|---------------|---------------|----------------|--------------|-------------------------------|----|-------------|
| Ent-<br>wicklungs-<br>länder | davon in      |               |                |              | Staats-<br>handels-<br>länder |    |             |
|                              | Afrika        | Amerika       | Asien          | Ozeanien     |                               |    |             |
| 426 258                      | 57 130        | 32 742        | 336 376        | 9            | 26 185                        | 1  |             |
| 494 950                      | 53 501        | 47 050        | 394 384        | 15           | 8 070                         | 2  |             |
| 343 186                      | 42 099        | 66 994        | 228 584        | 5 510        | 114 485                       | 3  |             |
| 164 467                      | 30 259        | 8 200         | 125 672        | 336          | 63 855                        | 4  |             |
| 246 863                      | 20 829        | 18 464        | 207 551        | 19           | 48 780                        | 5  |             |
| 141 214                      | 34 155        | 16 548        | 90 503         | 8            | 15 774                        | 6  |             |
| 321 792                      | 78 354        | 131 355       | 112 078        | 5            | 72 396                        | 7  |             |
| 455 893                      | 123 975       | 50 874        | 281 021        | 22           | 52 806                        | 8  |             |
| 512 582                      | 160 380       | 72 322        | 244 188        | 35 692       | 73 111                        | 9  |             |
| 574 391                      | 101 986       | 166 203       | 170 939        | 135 262      | 69 230                        | 10 |             |
| 507 389                      | 209 002       | 39 036        | 223 756        | 35 596       | 57 149                        | 11 |             |
| 468 183                      | 122 016       | 48 300        | 297 421        | 446          | 60 123                        | 12 |             |
|                              |               |               |                |              |                               | 13 |             |
| 106 796                      | 47 312        | 8 179         | 51 261         | 43           | 15 530                        | 14 |             |
| 119 023                      | 16 499        | 15 602        | 86 886         | 37           | 12 214                        | 15 |             |
| 113 031                      | 33 627        | 5 709         | 73 573         | 122          | 18 676                        | 16 |             |
| 129 333                      | 24 578        | 18 810        | 85 701         | 244          | 13 703                        | 17 |             |
| 68 290                       | 13 745        | 6 165         | 47 941         | 439          | 14 193                        | 18 |             |
| 111 120                      | 17 528        | 12 052        | 75 719         | 5 821        | 12 179                        | 19 |             |
|                              |               |               |                |              |                               | 20 |             |
|                              |               |               |                |              |                               | 21 |             |
| 15 767                       | 2 499         | 2 365         | 10 900         | 2            | 5 808                         | 22 |             |
| 52 234                       | 41 781        | 3 359         | 7 062          | 32           | 3 217                         | 23 |             |
| 38 795                       | 3 032         | 2 455         | 33 299         | 9            | 6 505                         | 24 |             |
| 20 468                       | 3 772         | 8 432         | 8 255          | 9            | 2 614                         | 25 |             |
| 40 623                       | 2 968         | 3 145         | 34 487         | 23           | 6 307                         | 26 |             |
| 57 932                       | 9 759         | 4 025         | 44 144         | 5            | 3 293                         | 27 |             |
| 65 232                       | 12 444        | 1 739         | 50 941         | 108          | 9 849                         | 28 |             |
| 18 315                       | 6 628         | 2 348         | 9 327          | 12           | 3 181                         | 29 |             |
| 29 484                       | 14 555        | 1 622         | 13 305         | 2            | 5 646                         | 30 |             |
| 61 723                       | 9 041         | 11 994        | 40 688         | -            | 6 284                         | 31 |             |
| 35 938                       | 2 276         | 2 826         | 30 826         | 10           | 3 083                         | 32 |             |
| 31 672                       | 13 261        | 3 990         | 14 187         | 234          | 4 336                         | 33 |             |
| 20 858                       | 3 622         | 2 083         | 15 144         | 10           | 5 420                         | 34 |             |
| 19 180                       | 6 186         | 2 043         | 10 930         | 21           | 3 225                         | 35 |             |
| 28 252                       | 3 938         | 2 039         | 21 868         | 408          | 5 548                         | 36 |             |
| 34 495                       | 8 827         | 2 026         | 23 628         | 14           | 3 956                         | 37 |             |
| 28 281                       | 3 601         | 7 936         | 16 704         | 40           | 5 949                         | 38 |             |
| 48 344                       | 5 100         | 2 090         | 35 387         | 5 767        | 2 274                         | 39 |             |
| 53 198                       | 13 022        | 2 725         | 37 447         | 5            | 4 439                         | 40 |             |
|                              |               |               |                |              |                               | 41 |             |
|                              |               |               |                |              |                               | 42 |             |
|                              |               |               |                |              |                               | 43 |             |
|                              |               |               |                |              |                               | 44 |             |
|                              |               |               |                |              |                               | 45 |             |
| <b>232 608</b>               | <b>44 296</b> | <b>20 942</b> | <b>161 108</b> | <b>6 265</b> | <b>30 811</b>                 | 46 |             |
| <b>- 20,1</b>                | <b>- 41,9</b> | <b>- 17,9</b> | <b>- 14,8</b>  | <b>x</b>     | <b>- 18,0</b>                 | 47 |             |

### 3. Ausfuhr Mecklenburg-Vorpommerns nach Warengruppen und Warenuntergruppen

| NR. D. SYSTE-<br>MATIK | WARENGRUPPE<br>WARENUNTERGRUPPE | JULI 2005 |         | JANUAR BIS JULI 2005 |         |
|------------------------|---------------------------------|-----------|---------|----------------------|---------|
|                        |                                 | DT=100KG  | 1000EUR | DT=100KG             | 1000EUR |
| 1-4                    | ERNAEHRUNGSWIRTSCHAFT           |           |         |                      |         |
| 1                      | LEBENDE TIERE                   |           |         |                      |         |
| 101                    | PFERDE                          | -         | -       | 11                   | 20      |
| 102                    | RINDER                          | 2 668     | 654     | 22 224               | 5 233   |
| 103                    | SCHWEINE                        | 2 483     | 289     | 12 524               | 1 544   |
| 105                    | SCHAFE                          | -         | -       | 1 004                | 148     |
| 107                    | HAUSGEFLUEGEL                   | -         | -       | -                    | -       |
| 109                    | LEBENDE TIERE A.N.G.            | -         | -       | 13                   | 12      |
|                        | SUMME LEBENDE TIERE             | 5 151     | 943     | 35 777               | 6 955   |
| 2                      | NAHRUNGSMITTEL TIER URSPR       |           |         |                      |         |
| 201                    | MILCH U -ERZ AUßER BUTTER KAES  | 24 162    | 1 766   | 302 724              | 18 191  |
| 202                    | BUTTER U AND MILCHFETTSTOFFE    | 1 427     | 281     | 34 680               | 6 848   |
| 203                    | KAESE                           | 26 592    | 5 592   | 302 811              | 72 224  |
| 204                    | FLEISCH UND FLEISCHWAREN        | 22 098    | 2 987   | 172 430              | 27 178  |
| 206                    | FISCHE KREBSE -ZUBEREITUNGEN    | 7 786     | 746     | 140 314              | 11 141  |
| 208                    | TIERISCHE OELE UND FETTE        | -         | -       | -                    | -       |
| 209                    | IEIER EIWEIß EIGELB             | -         | -       | 431                  | 22      |
| 211                    | FISCHMEHL FLEISCHMEHL UND DGL   | 382       | 12      | 24 685               | 149     |
| 219                    | NAHRUNGSM TIER URSPRUNGS A.N.G  | 15 545    | 215     | 71 420               | 911     |
|                        | SUMME NAHRUNGSMITTEL TIER URSP  | 97 992    | 11 599  | 1 049 493            | 136 663 |
| 3                      | NAHRUNGSMITTEL PFL URSPR        |           |         |                      |         |
| 301                    | WEIZEN                          | 1 674 057 | 19 757  | 5 089 201            | 61 527  |
| 302                    | ROGGEN                          | 822 509   | 4 690   | 2 420 524            | 14 664  |
| 303                    | GERSTE                          | 3 023 081 | 31 728  | 7 413 832            | 75 834  |
| 304                    | HAFER                           | 37 200    | 393     | 37 295               | 398     |
| 305                    | MAIS                            | 320       | 9       | 13 464               | 302     |
| 308                    | SORGHUM HIRSE SONST GETREIDE    | 1 902     | 20      | 16 903               | 172     |
| 309                    | REIS UND REISERZEUGNISSE        | -         | -       | -                    | -       |
| 310                    | GETREIDEERZEUGN AUßER REISERZ   | 558       | 52      | 4 799                | 499     |
| 315                    | BACKWAREN U AND GETREIDEZUBER   | 5 898     | 1 299   | 62 705               | 13 748  |
| 316                    | MALZ                            | 70 775    | 1 605   | 256 752              | 6 010   |
| 320                    | SAAT-U PFLANZGUT AUßER OELSAAT  | 201       | 14      | 2 728                | 252     |
| 325                    | HUELSENFRUECHTE                 | 1 607     | 35      | 12 874               | 186     |
| 335                    | GRUEN- UND RAUFUTTER            | 1 092     | 18      | 7 397                | 104     |
| 340                    | KARTOFFELN UND -ERZEUGNISSE     | 22 829    | 1 724   | 263 551              | 18 941  |
| 345                    | GEMUESE SONST KUECHENGEMUESE    | 290       | 6       | 5 297                | 98      |
| 350                    | FRISCHOBST AUßER SUEDFRUECHTEN  | -         | -       | -                    | -       |
| 355                    | SUEDFRUECHTE                    | -         | -       | -                    | -       |
| 360                    | SCHALEN- UND TROCKENFRUECHTE    | -         | -       | 1                    | 1       |
| 370                    | GEMUESEZUBEREIT U -KONSERVEN    | 12 564    | 1 012   | 73 880               | 5 750   |
| 372                    | OBSTZUBEREIT UND -KONSERVEN     | 996       | 146     | 4 627                | 760     |
| 375                    | OBST- UND GEMUESESAEFTE         | 2 532     | 87      | 9 127                | 358     |
| 377                    | KAKAO UND KAKAOERZEUGNISSE      | 37        | 12      | 1 366                | 367     |
| 379                    | GEWUERZE                        | -         | -       | 17                   | 2       |
| 381                    | ZUCKERRUEBEN ZUCKER ZUCKERERZ   | 186 840   | 4 842   | 1 440 491            | 36 025  |
| 383                    | OELFRUECHTE                     | 315       | 14      | 170 529              | 4 318   |
| 385                    | PFLANZLICHE OELE U FETTE        | -         | -       | 189                  | 28      |
| 389                    | OELKUCHEN                       | 10 302    | 182     | 34 342               | 552     |
| 393                    | KLEIE UND SONST FUTTERMITTEL    | 28 999    | 599     | 315 208              | 4 178   |
| 395                    | NAHRUNGSM PFLANZL URSPR A.N.G.  | 91 274    | 5 148   | 484 984              | 26 790  |
| 396                    | LEB PFLANZEN ZIERGAEFTN ERZ     | -         | -       | 121                  | 38      |
|                        | SUMME NAHRUNGSMITTEL PFL URSPR  | 5 996 176 | 73 393  | 18 142 206           | 271 901 |
| 4                      | GENUSSMITTEL                    |           |         |                      |         |
| 401                    | HOPFEN                          | -         | -       | -                    | -       |
| 402                    | KAFFEE                          | -         | -       | -                    | -       |
| 403                    | TEE UND MATE                    | -         | -       | 0                    | 1       |
| 411                    | ROHTABAK UND TABAKERZEUGNISSE   | -         | -       | -                    | -       |
| 421                    | BIER                            | 8 218     | 345     | 40 464               | 1 745   |
| 423                    | BRANNTWEIN                      | -         | -       | 315                  | 98      |
| 425                    | WEIN                            | -         | -       | 12                   | 5       |
|                        | SUMME GENUSSMITTEL              | 8 218     | 345     | 40 792               | 1 848   |
|                        | SUMME ERNAEHRUNGSWIRTSCHAFT     | 6 107 537 | 86 280  | 19 268 268           | 417 368 |
| 5-8                    | GEWERBLICHE WIRTSCHAFT          |           |         |                      |         |
| 5                      | ROHSTOFFE                       |           |         |                      |         |
| 502                    | CHEMIEFASERN EINSCHL ABFAELLE   | 1         | 1       | 1                    | 1       |
| 503                    | WOLLE U A TIERHAARE REIßWOLLE   | -         | -       | -                    | -       |
| 504                    | BAUMWOLLE REIßBAUMWOLLE ABF     | -         | -       | -                    | -       |
| 505                    | FLACHS HANF JUTE UND DGL        | -         | -       | -                    | -       |
| 506                    | ABF V GESPINSTWAREN LUMPEN      | -         | -       | 559                  | 150     |
| 507                    | FELLE ZU PELZWERK ROH           | 83        | 1 130   | 83                   | 1 130   |
| 508                    | FELLE UND HAEUTE ROH A.N.G.     | -         | -       | -                    | -       |
| 511                    | RUNDHOLZ                        | 295 741   | 1 364   | 3 417 165            | 16 351  |
| 513                    | ROHKAUTSCHUK                    | 201       | 6       | 2 153                | 62      |
| 516                    | STEINKOEHLE UND -BRIKETT        | -         | -       | -                    | -       |
| 517                    | BRAUNKOEHLE UND -BRIKETT        | -         | -       | -                    | -       |
| 518                    | ERDOEL UND ERDGAS               | 1 022 370 | 31 700  | 4 527 570            | 121 871 |
| 519                    | EISENERZE                       | -         | -       | -                    | -       |
| 520                    | ABBRAENDE SCHLACKEN FE MN HALT  | -         | -       | -                    | -       |
| 522                    | KUPFERERZE                      | -         | -       | -                    | -       |
| 523                    | BLEIERZE                        | -         | -       | -                    | -       |
| 524                    | ZINKERZE                        | -         | -       | -                    | -       |
| 526                    | NICKELERZE                      | -         | -       | -                    | -       |
| 528                    | ERZE UND METALLASCHEN A.N.G.    | -         | -       | -                    | -       |
| 529                    | BAUKIT KRYOLITH                 | -         | -       | -                    | -       |
| 530                    | SPEISE- UND INDUSTRIESALZ       | 20 725    | 30      | 94 599               | 192     |
| 532                    | STEINE UND ERDEN A.N.G.         | 40 800    | 711     | 408 376              | 4 262   |
| 534                    | ROHSTOFFE F CHEM ERZEUGN A.N.G  | 3         | 1       | 68 541               | 788     |

Noch: 3. Ausfuhr Mecklenburg-Vorpommerns nach Warengruppen und Warenuntergruppen

| NR. D.<br>SYSTE-<br>MATIK | WARENGRUPPE<br>WARENUNTERGRUPPE | JULI 2005 |         | JANUAR BIS JULI 2005 |         |
|---------------------------|---------------------------------|-----------|---------|----------------------|---------|
|                           |                                 | DT=100KG  | 1000EUR | DT=100KG             | 1000EUR |
| 5                         | ROHSTOFFE                       |           |         |                      |         |
| 537                       | EDELST SCHMUCKST PERLEN ROH     | -         | -       | -                    | -       |
| 590                       | ROHSTOFFE AUCH ABFAELLE A.N.G.  | 184 349   | 876     | 876 983              | 4 074   |
|                           | SUMME ROHSTOFFE                 | 1 564 272 | 35 819  | 9 396 029            | 148 881 |
| 6                         | HALBWAREN                       |           |         |                      |         |
| 602                       | SEIDENGARNE KUENSTL U SYNTH     | -         | -       | 5                    | 12      |
| 603                       | GARNE AUS CHEMIEFASERN          | -         | -       | -                    | -       |
| 604                       | GARNE AUS WOLLE U AND TIERHAAR  | -         | -       | -                    | -       |
| 605                       | GARNE AUS BAUMWOLLE             | -         | -       | -                    | -       |
| 606                       | GARNE A FLACHS HANF JUTE U DGL  | -         | -       | -                    | -       |
| 607                       | SCHNITTHOLZ                     | 329 651   | 10 100  | 1 808 155            | 50 010  |
| 608                       | HALBSTOFF A ZELLULOSEH FASERST  | -         | -       | -                    | -       |
| 609                       | KAUTSCHUK BEARBEITET            | 2 024     | 414     | 11 688               | 1 826   |
| 611                       | ZEMENT                          | -         | -       | -                    | -       |
| 612                       | MINERALISCHE BAUSTOFFE A.N.G.   | 15 089    | 438     | 750 596              | 9 403   |
| 641                       | ROHEISEN                        | -         | -       | -                    | -       |
| 642                       | ABFALL SCHROTT A EISEN O STAHL  | 68 022    | 762     | 291 968              | 4 679   |
| 643                       | FERROLEGIERUNGEN                | -         | -       | -                    | -       |
| 644                       | ROHF HALBZEUG A EISEN O STAHL   | -         | -       | -                    | -       |
| 645                       | ALUMINIUM ROH AUCH LEGIERUNGEN  | -         | -       | 1 636                | 85      |
| 646                       | KUPFER ROH AUCH LEGIERUNGEN     | 234       | 12      | 5 394                | 610     |
| 647                       | NICKEL ROH AUCH LEGIERUNGEN     | -         | -       | -                    | -       |
| 648                       | BLEI ROH AUCH LEGIERUNGEN       | 254       | 17      | 665                  | 40      |
| 649                       | ZINN ROH AUCH LEGIERUNGEN       | -         | -       | 46                   | 1       |
| 650                       | ZINK ROH AUCH LEGIERUNGEN       | -         | -       | -                    | -       |
| 656                       | RADIOAKT ELEMENTE U ISOTOPE     | -         | -       | -                    | -       |
| 659                       | UNEDLE METALLE A.N.G.           | -         | -       | 40                   | 470     |
| 661                       | FETTSAEUREN PARAFFIN VASELIN    | 102       | 22      | 746                  | 175     |
| 665                       | KOKS SCHWELKOKS A STEIN/BRAUNK  | -         | -       | -                    | -       |
| 667                       | RUECKST D ERDOEL U TEERDESTILL  | -         | -       | -                    | -       |
| 669                       | MINERALOELERZEUGNISSE           | 5 985     | 377     | 278 545              | 9 856   |
| 671                       | TEER U TEERDESTILL ERZEUGNISSE  | -         | -       | -                    | -       |
| 673                       | DUENGENMITTEL                   | 370 671   | 4 951   | 5 119 467            | 69 118  |
| 679                       | CHEMISCHE HALBWAREN A.N.G.      | 9 673     | 125     | 105 671              | 1 442   |
| 683                       | GOLD FUER GEWERBLICHE ZWECKE    | -         | -       | -                    | -       |
| 690                       | HALBWAREN A.N.G.                | -         | -       | 13                   | 1 229   |
|                           | SUMME HALBWAREN                 | 801 706   | 17 217  | 8 374 635            | 148 957 |
| 7                         | VORERZEUGNISSE                  |           |         |                      |         |
| 701                       | GEWEBE A SEIDE KUEN SYNTH FAD   | 8         | 8       | 21                   | 21      |
| 702                       | GEWEBE A ZELLWOLLE SYNTH FASER  | 0         | 2       | 10                   | 17      |
| 703                       | GEWEBE A WOLLE U AND TIERHAAR   | -         | -       | -                    | -       |
| 704                       | GEWEBE AUS BAUMWOLLE            | -         | -       | 32                   | 27      |
| 705                       | GEWEBE AUS FLACHS HANF JUTE     | -         | -       | -                    | -       |
| 706                       | LEDER                           | 341       | 845     | 2 011                | 4 736   |
| 707                       | PELZFELLE GEGERBT O ZUGERICHT   | -         | -       | -                    | -       |
| 708                       | PAPIER UND PAPPE                | 1 568     | 320     | 19 526               | 3 351   |
| 709                       | FURNIERE SPERRHOLZ U DGL        | 245 923   | 14 224  | 1 846 908            | 102 925 |
| 711                       | GLAS                            | 2 960     | 396     | 22 888               | 3 128   |
| 732                       | KUNSTSTOFFE                     | 43 604    | 4 295   | 314 055              | 33 799  |
| 734                       | FARBEN LACKE UND KITTE          | 64        | 92      | 2 435                | 875     |
| 736                       | DEXTRINE GELATINE UND LEIME     | 6         | 2       | 262                  | 63      |
| 738                       | SPRENGSTOFFE SCHIESSBED ZUENDW  | 5         | 85      | 1 877                | 3 736   |
| 740                       | PHARMAZEUTISCHE GRUNDSTOFFE     | 344       | 224     | 5 197                | 3 441   |
| 749                       | CHEMISCHE VORERZEUGNISSE A.N.G. | 850       | 189     | 10 411               | 5 007   |
| 751                       | ROHRE AUS EISEN UND STAHL       | 312       | 377     | 3 581                | 2 250   |
| 753                       | STAEBE PROFILE A EISEN O STAHL  | 29        | 7       | 895                  | 92      |
| 755                       | BLECH AUS EISEN ODER STAHL      | 10        | 6       | 132 224              | 8 789   |
| 757                       | DRAHT AUS EISEN ODER STAHL      | 97        | 39      | 200                  | 73      |
| 759                       | EISENBAHNOBERBAUMATERIAL        | -         | -       | 245                  | 7       |
| 771                       | HALBZEUGE AUS KUPFER U -LEGIER  | 42        | 25      | 853                  | 415     |
| 772                       | HALBZEUGE AUS ALUMINIUM         | 213       | 134     | 3 930                | 1 681   |
| 779                       | HALBZEUGE A UNEDLEN MET A.N.G.  | -         | -       | -                    | -       |
| 781                       | HALBZEUGE AUS EDELMETALLEN      | -         | -       | -                    | -       |
| 790                       | VORERZEUGNISSE A.N.G.           | -         | -       | 1                    | 2       |
|                           | SUMME VORERZEUGNISSE            | 296 376   | 21 268  | 2 367 564            | 174 434 |
| 8                         | ENDERZEUGNISSE                  |           |         |                      |         |
| 801                       | BEKL A GESTR A SEIDE CHEMIEFAS  | -         | -       | 1                    | 3       |
| 802                       | BEKL A GESTR A WOLLE AND TIERH  | -         | -       | -                    | -       |
| 803                       | BEKL A GESTR AUS BAUMWOLLE      | 0         | 1       | 43                   | 49      |
| 804                       | BEKL A SEIDE CHEMIEFASERN       | 21        | 33      | 24                   | 55      |
| 805                       | BEKL A WOLLE U AND TIERHAAREN   | -         | -       | 1                    | 11      |
| 806                       | BEKL A BAUMW AUßER GESTR/GEW    | -         | -       | 0                    | 6       |
| 807                       | BEKLEIDUNG A FLACHS HANF U DGL  | 52        | 85      | 53                   | 103     |
| 808                       | KOPFBEDECKUNGEN                 | -         | -       | -                    | -       |
| 809                       | TEXTILERZEUGNISSE A.N.G.        | 120       | 175     | 2 287                | 2 837   |
| 810                       | PELZWAREN                       | -         | -       | 0                    | 13      |
| 811                       | SCHUHE                          | -         | -       | 1                    | 3       |
| 812                       | LEDERW -BEKLEIDUNG AUßER SCHUH  | 0         | 1       | 3                    | 9       |
| 813                       | PAPIERWAREN                     | 2 796     | 894     | 13 734               | 4 546   |
| 814                       | DRUCKERZEUGNISSE                | 56        | 57      | 676                  | 632     |
| 815                       | HOLZWAREN (OHNE MOEBEL)         | 21 737    | 1 807   | 116 856              | 11 002  |
| 816                       | KAUTSCHUKWAREN                  | 1 081     | 491     | 5 461                | 2 688   |
| 817                       | WAREN AUS STEIN                 | -         | -       | 1                    | 1       |
| 818                       | KERAM ERZEUGN AUßER BAUKERAMIK  | 221       | 11      | 344                  | 63      |
| 819                       | GLASWAREN                       | 1 285     | 148     | 12 382               | 1 600   |
| 820                       | WERKZ SCHNEIDW AUS UNEDL MET    | 19        | 13      | 314                  | 377     |
| 823                       | WAREN A KUPFER U KUPFERLEGIER   | 1         | 5       | 17                   | 19      |
| 829                       | EISEN- BLECH- METALLWAR A N G   | 30 357    | 14 527  | 87 196               | 83 152  |
| 831                       | WAREN AUS WACHS ODER FETTEN     | 132       | 36      | 869                  | 250     |
| 832                       | WAREN AUS KUNSTSTOFFEN          | 62 526    | 10 008  | 319 613              | 53 590  |
| 833                       | FOTOCHEMISCHE ERZEUGNISSE       | 0         | 1       | 1                    | 3       |
| 834                       | PHARMAZEUTISCHE ERZEUGNISSE     | 1 473     | 384     | 12 813               | 3 901   |
| 835                       | DUFTSTOFFE KOERPERPFLEGEMITTEL  | 1 775     | 650     | 9 849                | 3 739   |

Noch: 3. Ausfuhr Mecklenburg-Vorpommerns nach Warengruppen und Warenuntergruppen

| NR. D.<br>SYSTE-<br>MATIK   | WARENGRUPPE<br>WARENUNTERGRUPPE | JULI 2005 |         | JANUAR BIS JULI 2005 |           |
|-----------------------------|---------------------------------|-----------|---------|----------------------|-----------|
|                             |                                 | DT=100KG  | 1000EUR | DT=100KG             | 1000EUR   |
| 8                           | ENDERZEUGNISSE                  |           |         |                      |           |
| 839                         | CHEMISCH ENDERZEUGNISSE A N G   | 799       | 278     | 10 383               | 4 240     |
| 841                         | KRAFTMASCH O MOT F LUFT/STR-FZ  | 2 524     | 2 765   | 23 014               | 28 574    |
| 842                         | PUMPEN UND KOMPRESSOREN         | 107       | 497     | 831                  | 3 929     |
| 843                         | ARMATUREN                       | 267       | 978     | 1 576                | 5 502     |
| 844                         | LAGER GETR ZAHNR ANTRIEBSELEM   | 758       | 1 266   | 3 787                | 5 936     |
| 845                         | HEBEZEUGE UND FOERDERMITTEL     | 1 060     | 2 632   | 3 872                | 4 713     |
| 846                         | LANDWIRTSCHAFTLICHE MASCHINEN   | 799       | 601     | 6 215                | 4 175     |
| 847                         | MASCH F TEXTIL- U LEDERGWERBE   | 764       | 60      | 800                  | 106       |
| 848                         | MASCH F ERNAEHR-GEW TABAKVERAR  | 1 200     | 5 131   | 4 209                | 19 945    |
| 849                         | BERGWERKS- BAU- BAUSTOFFMASCH   | 755       | 462     | 2 937                | 1 490     |
| 850                         | GUSS- UND WALZWERKSTECHNIK      | 24        | 38      | 173                  | 387       |
| 851                         | MASCH F KAUTSCH KUNSTST VERARB  | 1 008     | 595     | 10 835               | 5 956     |
| 852                         | WERKZEUGMASCHINEN               | 1 063     | 2 441   | 3 229                | 7 617     |
| 853                         | BÜROMASCH U AUTOM DV-MASCH      | 21        | 298     | 257                  | 2 593     |
| 854                         | MASCH F PAPIER- U DRUCKGWERBE   | 194       | 915     | 2 740                | 7 017     |
| 859                         | MASCHINEN A N G                 | 2 115     | 4 530   | 20 603               | 33 044    |
| 860                         | SPORTGERAETE                    | 1         | 4       | 42                   | 85        |
| 861                         | GERAETE Z ELEKTR-ERZ U -VERT    | 7 663     | 3 532   | 46 549               | 25 196    |
| 862                         | ELEKTRISCHE LAMPEN U LEUCHTEN   | 4         | 6       | 65                   | 146       |
| 863                         | NACHRICHTENTECHN GER U EINRICH  | 113       | 2 189   | 824                  | 16 599    |
| 864                         | RUNDF- FERNS- PHONO- VIDEOGER   | 1         | 77      | 26                   | 771       |
| 865                         | ELEKTRONISCHE BAUELEMENTE       | 11        | 96      | 307                  | 2 660     |
| 869                         | ELEKTROTECHN ERZEUGNISSE A N G  | 249       | 817     | 1 841                | 6 335     |
| 871                         | MED GERAETE U ORTHOP VORRICHTU  | 52        | 1 848   | 426                  | 9 312     |
| 872                         | MESS- STEUER- REGELTECHN ERZEU  | 78        | 1 332   | 560                  | 5 782     |
| 873                         | OPTISCHE UND FOTOGRAF GERAETE   | 1         | 51      | 18                   | 182       |
| 874                         | UHREN                           | 3         | 91      | 23                   | 747       |
| 875                         | MOEBEL                          | 9 427     | 1 579   | 48 754               | 9 748     |
| 876                         | MUSIKINSTRUMENTE                | -         | -       | 7                    | 37        |
| 877                         | SPIELWAREN                      | 97        | 89      | 336                  | 368       |
| 878                         | SCHMUCK- GOLD- SILBERSCHMIEDEW  | -         | -       | 0                    | 93        |
| 881                         | SCHIENENFAHRZEUGE               | 479       | 149     | 2 228                | 550       |
| 882                         | WASSERFAHRZEUGE                 | 887       | 1 251   | 4 195                | 5 901     |
| 883                         | LUFTFAHRZEUGE                   | -         | -       | 6                    | 129       |
| 884                         | MOTORE TEILE ZUBEH F KFZ U DGL  | 14 125    | 20 830  | 116 278              | 99 402    |
| 885                         | PKW UND WOHNMOBILE              | 958       | 795     | 5 282                | 4 184     |
| 886                         | BUSSE                           | -         | -       | 192                  | 45        |
| 887                         | LKW UND SPEZIALFAHRZEUGE        | 12 903    | 9 033   | 20 468               | 12 682    |
| 888                         | FAHRRAEDE                       | -         | -       | -                    | -         |
| 889                         | FAHRZEUGE A N G                 | 866       | 339     | 11 515               | 4 419     |
| 891                         | VOLLSTAENDIGE FABRIKATIONSANLA  | 4 245     | 1 728   | 15 151               | 8 868     |
| 896                         | ENDERZEUGNISSE A N G            | 41 916    | 28 388  | 169 228              | 96 563    |
|                             | SUMME ENDERZEUGNISSE            | 231 193   | 127 041 | 1 122 318            | 614 683   |
|                             | SUMME FERTIGWAREN               | 527 569   | 148 309 | 3 489 882            | 789 116   |
|                             | SUMME GEWERBLICHE WIRTSCHAFT    | 2 893 547 | 201 345 | 21 260 546           | 1 086 955 |
| 9                           | AUßERDEM                        |           |         |                      |           |
| 901                         | RUECKWAREN                      | -         | -       | -                    | -         |
| 902                         | ERSATZLIEFERUNGEN               | -         | -       | -                    | -         |
| 904                         | A.N. AUFGLIEDEB. WARENVERKEHRE  | 369 104   | 14 278  | 1 926 779            | 77 510    |
|                             | SUMME AUßERDEM                  | 369 104   | 14 278  | 1 926 779            | 77 510    |
| S U M M E I N S G E S A M T |                                 | 9 370 189 | 301 903 | 42 455 593           | 1 581 832 |

4. Ausfuhr Mecklenburg-Vorpommerns nach Erdteilen,  
Bestimmungsländern und Ländergruppen

| ERDTEIL<br>BESTIMMUNGSLAND<br>LAENDERGRUPPE | JULI 2005        |                | JANUAR BIS JULI 2005 |                  |
|---|------------------|----------------|----------------------|------------------|
|   | DT=100KG         | 1000EUR        | DT=100KG             | 1000EUR          |
| <b>E U R O P A</b>                          |                  |                |                      |                  |
| FRANKREICH                                  | 52 812           | 14 402         | 635 953              | 85 205           |
| NIEDERLANDE                                 | 384 895          | 13 218         | 1 780 836            | 96 961           |
| ITALIEN                                     | 61 926           | 10 390         | 520 906              | 71 352           |
| VEREINIGTES KOENIGREICH                     | 1 735 131        | 63 595         | 8 308 260            | 261 429          |
| IRLAND                                      | 96 059           | 2 494          | 885 100              | 20 674           |
| DAENEMARK                                   | 308 151          | 11 299         | 1 654 590            | 66 890           |
| GRIECHENLAND                                | 2 864            | 1 364          | 64 932               | 7 903            |
| PORTUGAL                                    | 34 239           | 3 803          | 105 058              | 19 943           |
| SPANIEN                                     | 1 070 396        | 16 492         | 1 793 772            | 54 333           |
| SCHWEDEN                                    | 551 188          | 9 692          | 5 314 185            | 76 239           |
| FINNLAND                                    | 224 405          | 6 008          | 1 562 101            | 30 865           |
| ÖSTERREICH                                  | 74 239           | 7 796          | 505 390              | 54 904           |
| BELGIEN                                     | 31 966           | 2 531          | 242 935              | 23 985           |
| LUXEMBURG                                   | 1 808            | 1 311          | 19 632               | 8 728            |
| ISLAND                                      | 12 210           | 272            | 99 140               | 2 497            |
| NORWEGEN                                    | 222 026          | 4 104          | 1 126 202            | 26 916           |
| LIECHTENSTEIN                               | 6                | 32             | 25                   | 171              |
| SCHWEIZ                                     | 23 766           | 3 527          | 123 430              | 23 757           |
| FAEROEER                                    | —                | —              | 223                  | 52               |
| ANDORRA                                     | —                | —              | —                    | —                |
| GIBRALTAR                                   | —                | —              | 33                   | 32               |
| VATIKANSTADT                                | 12               | 5              | 12                   | 5                |
| MALTA                                       | 6                | 1              | 628                  | 154              |
| SAN MARINO                                  | —                | —              | —                    | —                |
| TUERKEI                                     | 1 492            | 1 173          | 617 312              | 11 436           |
| ESTLAND                                     | 3 185            | 544            | 52 511               | 3 698            |
| LETTLAND                                    | 21 577           | 753            | 72 287               | 3 101            |
| LITAUEN                                     | 10 025           | 511            | 60 905               | 3 495            |
| POLEN                                       | 79 817           | 14 567         | 1 102 547            | 79 675           |
| TSSCHECHISCHE REPUBLIK                      | 41 034           | 1 734          | 279 888              | 19 209           |
| SLOWAKEI                                    | 17 628           | 1 454          | 66 317               | 9 279            |
| UNGARN                                      | 9 573            | 1 849          | 94 704               | 10 083           |
| ZYPERN                                      | 801              | 156            | 5 177                | 764              |
| RUMAENIEN                                   | 11 536           | 3 628          | 82 944               | 12 951           |
| BULGARIEN                                   | 3 179            | 521            | 15 996               | 2 173            |
| ALBANIEN                                    | 246              | 63             | 33 170               | 1 489            |
| UKRAINE                                     | 4 071            | 834            | 71 674               | 6 570            |
| BELARUS                                     | 1 264            | 592            | 8 376                | 3 802            |
| MOLDAU, REPUBLIK                            | 1 476            | 109            | 4 501                | 358              |
| RUSSLAND                                    | 98 612           | 9 984          | 412 518              | 59 406           |
| SLOWENIEN                                   | 2 298            | 285            | 13 522               | 2 195            |
| KROATIEN                                    | 2 484            | 359            | 22 406               | 3 572            |
| BOSNIEN-HERZEGOWINA                         | 1 349            | 189            | 6 355                | 713              |
| SERBIEN UND MONTENEGRO                      | 6 591            | 500            | 29 089               | 2 392            |
| EHEM. JUG. REP. MAZEDONIEN                  | —                | —              | 3 818                | 743              |
| <b>SUMME EUROPA</b>                         | <b>5 206 341</b> | <b>212 139</b> | <b>27 799 361</b>    | <b>1 170 097</b> |
| <b>A F R I K A</b>                          |                  |                |                      |                  |
| CEUTA                                       | —                | —              | —                    | —                |
| MELILLA                                     | —                | —              | —                    | —                |
| MAROKKO                                     | 229              | 173            | 282 512              | 4 764            |
| ALGERIEN                                    | 270 732          | 3 623          | 338 434              | 7 045            |
| TUNESIEN                                    | 248              | 116            | 1 326                | 544              |
| LIBYEN                                      | 19               | 24             | 1 041                | 4 462            |
| ÄGYPTEN                                     | 4 208            | 1 804          | 12 474               | 4 397            |
| SUDAN                                       | 363 901          | 3 976          | 366 246              | 5 457            |
| MAURETANIEN                                 | 8 276            | 455            | 196 325              | 5 567            |
| MALI  | 3                | 8              | 203                  | 20               |
| BURKINA FASO                                | —                | —              | —                    | —                |
| NIGER                                       | —                | —              | —                    | —                |
| TSCHAD                                      | —                | —              | —                    | —                |
| KAP VERDE                                   | —                | —              | 214                  | 10               |
| SENEGAL                                     | 220              | 24             | 2 315                | 162              |
| GAMBIA                                      | —                | —              | 804                  | 53               |
| GUINEA-BISSAU                               | —                | —              | —                    | —                |
| GUINEA                                      | 301              | 54             | 1 383                | 183              |
| SIERRA LEONE                                | 188              | 15             | 202                  | 20               |
| LIBERIA                                     | —                | —              | —                    | —                |
| ELFENBEINKÜSTE                              | 160              | 30             | 1 259                | 79               |
| GHANA                                       | 1 622            | 158            | 11 437               | 1 644            |
| TOGO  | 4                | 1              | 12                   | 7                |
| BENIN                                       | 10               | 3              | 31                   | 10               |
| NIGERIA                                     | 3 210            | 956            | 40 028               | 5 730            |
| KAMERUN                                     | 205              | 23             | 1 450                | 397              |
| ZENTRALAFRIKANISCHE REPUBLIK                | —                | —              | 0                    | 1                |
| ÄQUATORIALGUINEA                            | 1 075            | 30             | 1 075                | 30               |
| SÃO TOMÉ UND PRINZIPE                       | —                | —              | —                    | —                |
| GABUN                                       | —                | —              | 169                  | 26               |
| REPUBLIK KONGO                              | —                | —              | 663                  | 36               |
| DEMOKRATISCHE REPUBLIK KONGO                | —                | —              | 214                  | 105              |
| RUANDA                                      | —                | —              | 0                    | 8                |
| BURUNDI                                     | —                | —              | —                    | —                |
| ST. HELENA UND ZUGEH. GEBIETE               | —                | —              | —                    | —                |
| ANGOLA                                      | 51               | 30             | 296                  | 44               |
| ÄTHIOPIEN                                   | 26               | 83             | 38 773               | 5 185            |
| ERITREA                                     | —                | —              | —                    | —                |
| DSCHIBUTI                                   | —                | —              | 4                    | 2                |
| SOMALIA                                     | —                | —              | —                    | —                |
| KENIA                                       | —                | —              | 2 211                | 406              |
| UGANDA                                      | 0                | 3              | 253                  | 48               |
| TANSANIA                                    | —                | —              | 761                  | 245              |
| SEYCHELLEN UND ZUGEH. GEBIETE               | —                | —              | 1                    | 4                |
| BRIT. GEB. IM INDISCHEN OZEAN               | —                | —              | —                    | —                |
| MOSAMBIK                                    | 33               | 10             | 33                   | 13               |
| MADAGASKAR                                  | —                | —              | —                    | —                |
| MAURITIUS                                   | 8 467            | 1 424          | 8 471                | 1 443            |
| KOMOREN                                     | —                | —              | 4                    | 1                |
| MAYOTTE                                     | —                | —              | —                    | —                |
| SAMBIA                                      | —                | —              | —                    | —                |

Noch: 4. Ausfuhr Mecklenburg-Vorpommerns nach Erdteilen,  
Bestimmungsländern und Ländergruppen

| ERDTEIL<br>BESTIMMUNGSLAND<br>LAENDERGRUPPE | JULI 2005 |         | JANUAR BIS JULI 2005 |         |
|---|-----------|---------|----------------------|---------|
|   | DT=100KG  | 1000EUR | DT=100KG             | 1000EUR |
| <b>A F R I K A</b>                          |           |         |                      |         |
| SIMBABWE                                    | —         | —       | 2                    | 3       |
| MALAWI                                      | —         | —       | 20                   | 21      |
| SUEDAFRIKA                                  | 373 312   | 5 037   | 716 731              | 11 450  |
| NAMIBIA                                     | 3         | 1       | 905                  | 115     |
| BOTSUANA                                    | —         | —       | —                    | —       |
| SWASILAND                                   | —         | —       | —                    | —       |
| LESOTHO                                     | —         | —       | 421                  | 11      |
| SUMME AFRIKA                                | 1 036 504 | 18 059  | 2 028 702            | 55 745  |
| <b>A M E R I K A</b>                        |           |         |                      |         |
| VEREINIGTE STAATEN                          | 270 153   | 15 941  | 1 830 044            | 86 435  |
| KANADA                                      | 25 189    | 2 507   | 125 962              | 13 894  |
| GROENLAND                                   | —         | —       | —                    | —       |
| ST. PIERRE UND MIQUELON                     | 81        | 16      | 1 080                | 162     |
| MEXIKO                                      | 10 302    | 1 264   | 34 302               | 4 977   |
| BERMUDA                                     | —         | —       | —                    | —       |
| GUATEMALA                                   | 11        | 7       | 3 422                | 4 330   |
| BELIZE                                      | —         | —       | 427                  | 21      |
| HONDURAS                                    | —         | —       | 74                   | 46      |
| EL SALVADOR                                 | 83        | 46      | 243                  | 133     |
| NICARAGUA                                   | —         | —       | 192                  | 63      |
| COSTA RICA                                  | —         | —       | 10                   | 6       |
| PANAMA                                      | 0         | 3       | 74                   | 146     |
| ANGUILLA                                    | —         | —       | —                    | —       |
| KUBA  | 250       | 48      | 4 597                | 1 152   |
| ST. CHRISTOPH U. ST. KITTS-NEVIS            | —         | —       | —                    | —       |
| HAITI                                       | —         | —       | 259                  | 76      |
| BAHAMAS                                     | —         | —       | 253                  | 58      |
| TURKS- UND CAICOSINSELN                     | —         | —       | 1 088                | 71      |
| DOMINIKANISCHE REPUBLIK                     | 245       | 23      | 1 671                | 169     |
| AMERIKAN. JUNGFERNSINSELN                   | —         | —       | —                    | —       |
| ANTIGUA UND BARBUDA                         | —         | —       | 754                  | 42      |
| DOMINICA                                    | —         | —       | 256                  | 127     |
| KAIMANINSELN                                | —         | —       | —                    | —       |
| JAMAICA                                     | —         | —       | 2                    | 15      |
| ST. LUCIA                                   | —         | —       | —                    | —       |
| ST. VINCENT                                 | —         | —       | 501                  | 28      |
| BRITISCHE JUNGFERNSINSELN                   | 1         | 1       | 1                    | 1       |
| BARBADOS                                    | —         | —       | —                    | —       |
| MONSERRAT                                   | —         | —       | —                    | —       |
| TRINIDAD UND TOBAGO                         | —         | —       | 28                   | 26      |
| GRENADA                                     | —         | —       | 1                    | 1       |
| ARUBA                                       | —         | —       | 214                  | 13      |
| NIEDERLAENDISCHE ANTILLEN                   | —         | —       | 460                  | 42      |
| KOLUMBIEN                                   | 50        | 27      | 1 713                | 517     |
| VENEZUELA                                   | 61        | 36      | 42 494               | 1 749   |
| GUYANA                                      | —         | —       | 8                    | 9       |
| SURINAME                                    | —         | —       | 438                  | 26      |
| ECUADOR                                     | 2         | 6       | 78                   | 143     |
| PERU  | 1 375     | 788     | 5 329                | 3 195   |
| BRASILILIEN                                 | 1 541     | 150     | 6 288                | 3 866   |
| CHILE                                       | 15        | 1       | 6 795                | 1 316   |
| BOLIVIEN                                    | —         | —       | 287                  | 32      |
| PARAGUAY                                    | 42        | 65      | 142                  | 25      |
| URUGUAY                                     | 435       | 246     | 5 587                | 1 180   |
| ARGENTINIEN                                 | —         | —       | —                    | —       |
| FALKLANDINSELN                              | —         | —       | —                    | —       |
| SUMME AMERIKA                               | 309 836   | 21 173  | 2 069 306            | 121 271 |
| <b>A S I E N</b>                            |           |         |                      |         |
| LIBANON                                     | 401       | 45      | 3 357                | 466     |
| SYRIEN                                      | —         | —       | 253 678              | 2 490   |
| IRAK  | 347       | 15      | 4 182                | 253     |
| IRAN  | 22 741    | 774     | 31 173               | 2 230   |
| ISRAEL                                      | 2 775     | 499     | 462 520              | 7 354   |
| BESETZTE PALÄSTINENSISCHE GEB.              | —         | —       | 0                    | 1       |
| TIMOR-LESTE                                 | —         | —       | —                    | —       |
| JORDANIEN                                   | 1 280     | 54      | 521 056              | 6 630   |
| SAUDI-ARABIEN                               | 1 718 190 | 17 870  | 5 910 226            | 65 310  |
| KUWAIT                                      | 38 465    | 8 586   | 143 020              | 11 352  |
| BAHRAIN                                     | 7 970     | 191     | 37 404               | 794     |
| KATAR                                       | 149       | 13      | 494                  | 65      |
| VEREINIGTE ARABISCHE EMIRATE                | 37 719    | 1 069   | 372 919              | 8 502   |
| OMAN  | 1 880     | 55      | 13 616               | 713     |
| JEMEN                                       | 22 000    | 137     | 346 809              | 3 588   |
| GEORGIEN                                    | —         | —       | 33 565               | 760     |
| ARMENIEN                                    | 43        | 10      | 1 027                | 274     |
| ASERBAIDSCHE                                | 821       | 198     | 5 462                | 1 472   |
| KASACHSTAN                                  | 1 831     | 263     | 12 053               | 1 356   |
| TURKMENISTAN                                | —         | —       | —                    | —       |
| USBEKISTAN                                  | 5 000     | 94      | 7 208                | 253     |
| AFGHANISTAN                                 | 162       | 37      | 20 349               | 765     |
| TADSCHIKISTAN                               | 20 000    | 378     | 55 016               | 987     |
| PAKISTAN                                    | 761       | 30      | 22 741               | 1 022   |
| KIRGISISTAN                                 | —         | —       | 943                  | 61      |
| INDIEN                                      | 1 350     | 307     | 26 658               | 2 981   |
| BANGLADESH                                  | 860       | 20      | 21 526               | 614     |
| MALEDIVEN                                   | —         | —       | 2                    | 1       |
| SRI LANKA                                   | 1         | 7       | 49 576               | 1 299   |
| NEPAL                                       | —         | —       | 430                  | 10      |
| BHUTAN                                      | —         | —       | —                    | —       |
| MYANMAR                                     | —         | —       | 99                   | 65      |
| THAILAND                                    | 8 759     | 233     | 36 607               | 1 958   |
| LAOS  | —         | —       | —                    | —       |
| VIETNAM                                     | 9 548     | 228     | 21 998               | 1 094   |
| KAMBODSCHA                                  | —         | —       | 10                   | 5       |
| INDONESIEN                                  | 59 879    | 1 294   | 126 169              | 4 445   |

Noch: 4. Ausfuhr Mecklenburg-Vorpommerns nach Erdteilen,  
Bestimmungsländern und Ländergruppen

| ERDTEIL<br>BESTIMMUNGSLAND<br>LAENDERGRUPPE                  | JULI 2005        |                | JANUAR BIS JULI 2005 |                  |
|--|------------------|----------------|----------------------|------------------|
|  | DT=100KG         | 1000EUR        | DT=100KG             | 1000EUR          |
| <b>A S I E N</b>   |                  |                |                      |                  |
| MALAYSIA   | 346              | 163            | 9 804                | 1 460            |
| BRUNEI   | 2                | 27             | 16                   | 64               |
| SINGAPUR   | 2 156            | 1 167          | 11 306               | 5 302            |
| PHILIPPINEN  | 3                | 39             | 4 039                | 473              |
| MONGOLEI   | 31               | 2              | 1 025                | 245              |
| CHINA  | 18 122           | 4 209          | 153 409              | 29 457           |
| NORDKOREA  | —                | —              | 263                  | 15               |
| SUEDKOREA  | 4 584            | 2 335          | 34 749               | 16 763           |
| JAPAN  | 818 548          | 7 709          | 1 676 284            | 27 130           |
| TAIWAN   | 1 797            | 501            | 13 213               | 4 497            |
| HONGKONG   | 1 323            | 1 035          | 8 936                | 4 473            |
| MACAU  | —                | —              | —                    | —                |
| <b>SUMME ASIEN</b>   | <b>2 809 844</b> | <b>49 595</b>  | <b>10 454 935</b>    | <b>219 048</b>   |
| <b>A U S T R A L I E N - O Z E A N I E N</b>                 |                  |                |                      |                  |
| AUSTRALIEN   | 7 410            | 614            | 70 114               | 7 256            |
| PAPUA-NEUGUINEA  | —                | —              | 437                  | 10               |
| NAURU  | —                | —              | —                    | —                |
| NEUSEELAND   | 26               | 8              | 284                  | 138              |
| SALOMONEN  | —                | —              | —                    | —                |
| TUVALU   | —                | —              | —                    | —                |
| NEUKALEDONIEN U. ZUGEH. GEBIETE                              | 56               | 5              | 343                  | 31               |
| WALLIS UND FUTUNA  | —                | —              | —                    | —                |
| KIRIBATI   | —                | —              | —                    | —                |
| PITCAIRNINSELN   | —                | —              | —                    | —                |
| FIDSCHI  | —                | —              | 3 557                | 5 766            |
| VANUATU  | —                | —              | —                    | —                |
| TONGA  | —                | —              | —                    | —                |
| WESTSAMOA  | —                | —              | —                    | —                |
| NÖRDLICHE MARIANEN   | —                | —              | —                    | —                |
| FRANZOESISCH-POLYNESIEN                                      | —                | —              | 10                   | 6                |
| FOEDER. STAATEN VON MIKRONESIEN                              | —                | —              | —                    | —                |
| MARSHALL-INSELN  | —                | —              | —                    | —                |
| PALAU  | —                | —              | —                    | —                |
| AMERIKANISCH-SAMOA   | —                | —              | —                    | —                |
| GUAM   | —                | —              | —                    | —                |
| AMERIK. ÜBERSEEINSELN, KLEIN.<br>KOKOSINSELN (KEELINGINSELN) | —                | —              | —                    | —                |
| WEIHNACHTSINSEL  | —                | —              | —                    | —                |
| HEARD- UND DIE MCDONALDINSELN                                | —                | —              | —                    | —                |
| NORFOLKINSELN  | —                | —              | —                    | —                |
| COOKINSELN   | —                | —              | —                    | —                |
| NIUE   | —                | —              | 0                    | 1                |
| TOKELAU  | —                | —              | 27 205               | 408              |
| ANTARKTIS  | —                | —              | 15                   | 43               |
| BOUVETINSEL  | —                | —              | —                    | —                |
| SÜDGEORG. U. SÜDL. SANDWICHINSELN                            | —                | —              | —                    | —                |
| FRANZÖSISCHE SÜDGEBIETE                                      | —                | —              | —                    | —                |
| <b>SUMME AUSTRALIEN-OZEANIEN</b>                             | <b>7 492</b>     | <b>627</b>     | <b>101 963</b>       | <b>13 658</b>    |
| <b>V E R S C H I E D E N E S</b>                             |                  |                |                      |                  |
| SCHIFFS- U. LUFTFAHRZEUGBEDARF                               | 163              | 279            | 1 089                | 1 888            |
| NICHT ERMITT. LDR. U. GEBIETE                                | 10               | 30             | 236                  | 126              |
| NICHT NACHGEWIESENE GEBIETE                                  | —                | —              | —                    | —                |
| <b>SUMME VERSCHIEDENES</b>                                   | <b>173</b>       | <b>309</b>     | <b>1 326</b>         | <b>2 014</b>     |
| <b>S U M M E I N S G E S A M T</b>                           | <b>9 370 189</b> | <b>301 903</b> | <b>42 455 593</b>    | <b>1 581 832</b> |
| <b>I N D U S T R I A L . W E S T L . L A E N D E R</b>       |                  |                |                      |                  |
| DAVON  |                  |                |                      |                  |
| EU-LAENDER   | 4 816 022        | 186 248        | 25 142 137           | 1 011 062        |
| EFTA-LAENDER   | 258 008          | 7 935          | 1 348 797            | 53 341           |
| USA UND KANADA   | 295 342          | 18 448         | 1 956 006            | 100 329          |
| UEBRIGE LAENDER  | 1 211 224        | 15 595         | 3 142 660            | 64 918           |
| <b>SUMME INDUSTRIAL. WESTL. LAENDER</b>                      | <b>6 580 596</b> | <b>228 226</b> | <b>31 589 601</b>    | <b>1 229 650</b> |
| <b>V O R M A L S S T A A T S H A N D E L S L A E N D E R</b> |                  |                |                      |                  |
| IN   |                  |                |                      |                  |
| ANDERE EUROPÄISCHE LAENDER                                   | 120 384          | 15 730         | 629 179              | 86 749           |
| <b>SUMME VORMALS STAATSHANDELSLAENDER</b>                    | <b>120 384</b>   | <b>15 730</b>  | <b>629 179</b>       | <b>86 749</b>    |
| <b>E N T W I C K L U N G S L A E N D E R</b>                 |                  |                |                      |                  |
| DAVON IN   |                  |                |                      |                  |
| AFRIKA   | 663 192          | 13 022         | 1 311 971            | 44 295           |
| AMERIKA  | 14 494           | 2 725          | 113 300              | 20 942           |
| ASIEN  | 1 963 595        | 37 447         | 8 601 956            | 161 107          |
| OZEANIEN   | 56               | 5              | 31 566               | 6 265            |
| <b>SUMME ENTWICKLUNGSLAENDER</b>                             | <b>2 641 336</b> | <b>53 198</b>  | <b>10 058 793</b>    | <b>232 609</b>   |
| <b>S T A A T S H A N D E L S L A E N D E R</b>               |                  |                |                      |                  |
| IN   |                  |                |                      |                  |
| ASIEN  | 27 700           | 4 439          | 176 695              | 30 811           |
| <b>SUMME STAATSHANDELSLAENDER</b>                            | <b>27 700</b>    | <b>4 439</b>   | <b>176 695</b>       | <b>30 811</b>    |

**5. Entwicklung der Einfuhr Mecklenburg-  
1 000**

| Lfd. Nr. | Jahr Quartal Monat            | Einfuhr insgesamt | Ernährungswirtschaft |               |                      |                        |              |
|----------|-------------------------------|-------------------|----------------------|---------------|----------------------|------------------------|--------------|
|          |                               |                   | insgesamt            | lebende Tiere | davon                |                        |              |
|          |                               |                   |                      |               | Nahrungsmittel       |                        |              |
|          |                               |                   |                      |               | tierischen Ursprungs | pflanzlichen Ursprungs | Genussmittel |
| 1        | 1993                          | 931 711           | 118 289              | 13 463        | 31 360               | 63 605                 | 9 861        |
| 2        | 1994                          | 1 026 120         | 147 973              | 13 512        | 39 939               | 83 254                 | 11 267       |
| 3        | 1995                          | 1 023 787         | 163 671              | 11 444        | 46 051               | 93 942                 | 12 234       |
| 4        | 1996                          | 1 161 231         | 192 128              | 4 797         | 69 139               | 101 813                | 16 378       |
| 5        | 1997                          | 1 370 214         | 214 000              | 6 420         | 82 206               | 113 238                | 12 136       |
| 6        | 1998                          | 1 406 170         | 210 763              | 14 324        | 68 578               | 117 958                | 9 903        |
| 7        | 1999                          | 1 464 339         | 212 209              | 4 889         | 82 095               | 111 978                | 13 247       |
| 8        | 2000                          | 2 205 471         | 253 613              | 5 514         | 92 258               | 146 377                | 9 465        |
| 9        | 2001                          | 2 051 736         | 302 683              | 10 794        | 112 306              | 168 711                | 10 871       |
| 10       | 2002                          | 2 006 931         | 319 698              | 12 026        | 102 476              | 188 217                | 16 979       |
| 11       | 2003                          | 2 116 149         | 310 223              | 15 681        | 101 931              | 172 173                | 20 438       |
| 12       | 2004 <sup>1)</sup>            | 2 053 532         | 260 159              | 8 936         | 90 764               | 138 959                | 21 503       |
| 13       | 2005 <sup>1)</sup>            |                   |                      |               |                      |                        |              |
| 14       | 1. Quartal 2004 <sup>1)</sup> | 452 630           | 69 791               | 2 460         | 25 925               | 37 019                 | 4 389        |
| 15       | 2. Quartal 2004 <sup>1)</sup> | 494 678           | 74 608               | 2 819         | 28 092               | 37 050                 | 6 647        |
| 16       | 3. Quartal 2004 <sup>1)</sup> | 520 111           | 60 138               | 2 102         | 19 325               | 33 153                 | 5 560        |
| 17       | 4. Quartal 2004 <sup>1)</sup> | 586 113           | 55 622               | 1 555         | 17 422               | 31 737                 | 4 907        |
| 18       | 1. Quartal 2005 <sup>1)</sup> | 610 024           | 71 579               | 1 948         | 28 644               | 35 435                 | 5 553        |
| 19       | 2. Quartal 2005 <sup>1)</sup> | 617 774           | 73 325               | 1 585         | 19 979               | 45 810                 | 5 953        |
| 20       | 3. Quartal 2005 <sup>1)</sup> |                   |                      |               |                      |                        |              |
| 21       | 4. Quartal 2005 <sup>1)</sup> |                   |                      |               |                      |                        |              |
| 22       | 2004 <sup>1)</sup>            |                   |                      |               |                      |                        |              |
| 22       | Januar                        | 138 110           | 18 194               | 637           | 5 056                | 10 934                 | 1 568        |
| 23       | Februar                       | 157 858           | 18 965               | 331           | 4 625                | 12 504                 | 1 505        |
| 24       | März                          | 156 662           | 32 632               | 1 492         | 16 244               | 13 581                 | 1 316        |
| 25       | April                         | 181 373           | 24 546               | 1 484         | 6 792                | 13 717                 | 2 553        |
| 26       | Mai                           | 171 892           | 23 792               | 918           | 4 530                | 14 862                 | 3 482        |
| 27       | Juni                          | 141 413           | 26 270               | 417           | 16 770               | 8 471                  | 612          |
| 28       | Juli                          | 149 653           | 17 025               | 884           | 4 606                | 9 466                  | 2 069        |
| 29       | August                        | 178 192           | 19 244               | 723           | 3 815                | 12 786                 | 1 921        |
| 30       | September                     | 192 266           | 23 869               | 495           | 10 904               | 10 901                 | 1 570        |
| 31       | Oktober                       | 218 135           | 18 652               | 466           | 7 807                | 9 693                  | 685          |
| 32       | November                      | 187 218           | 18 772               | 881           | 5 236                | 10 851                 | 1 804        |
| 33       | Dezember                      | 180 760           | 18 198               | 208           | 4 379                | 11 193                 | 2 418        |
| 34       | 2005 <sup>1)</sup>            |                   |                      |               |                      |                        |              |
| 34       | Januar                        | 189 318           | 24 880               | 325           | 11 561               | 10 770                 | 2 225        |
| 35       | Februar                       | 240 028           | 22 134               | 609           | 8 362                | 11 706                 | 1 458        |
| 36       | März                          | 180 678           | 24 565               | 1 014         | 8 721                | 12 959                 | 1 870        |
| 37       | April                         | 205 727           | 18 609               | 519           | 5 141                | 11 351                 | 1 599        |
| 38       | Mai                           | 243 542           | 35 908               | 595           | 10 231               | 22 167                 | 2 916        |
| 39       | Juni                          | 168 505           | 18 808               | 471           | 4 607                | 12 292                 | 1 438        |
| 40       | Juli                          | 197 224           | 24 054               | 572           | 9 289                | 12 923                 | 1 270        |
| 41       | August                        |                   |                      |               |                      |                        |              |
| 42       | September                     |                   |                      |               |                      |                        |              |
| 43       | Oktober                       |                   |                      |               |                      |                        |              |
| 44       | November                      |                   |                      |               |                      |                        |              |
| 45       | Dezember                      |                   |                      |               |                      |                        |              |
| 46       | Januar - Juli                 | 1 425 022         | 168 958              | 4 105         | 57 912               | 94 168                 | 12 776       |
| 47       | Verä.z.Vorjz.in %             | 29,9              | 4,7                  | - 33,4        | - 1,2                | 12,7                   | - 2,5        |

1) vorläufige Angaben



Vorpommerns nach Warengruppen

EUR

| Gewerbliche Wirtschaft |               |                |                |                     |                |           | Lfd.<br>Nr. |
|------------------------|---------------|----------------|----------------|---------------------|----------------|-----------|-------------|
| insgesamt              | davon         |                |                |                     |                |           |             |
|                        | Rohstoffe     | Halbwaren      | Fertigwaren    |                     |                |           |             |
|                        |               |                | insgesamt      | Vor-<br>erzeugnisse | End-           |           |             |
| 813 422                | 51 577        | 240 531        | 521 314        | 99 857              | 421 456        | 1         |             |
| 878 147                | 57 623        | 275 725        | 544 799        | 130 053             | 414 746        | 2         |             |
| 860 117                | 59 519        | 297 814        | 502 784        | 132 560             | 370 224        | 3         |             |
| 969 104                | 64 917        | 341 433        | 562 754        | 130 904             | 431 850        | 4         |             |
| 1 156 214              | 67 028        | 449 224        | 639 962        | 157 011             | 482 951        | 5         |             |
| 1 195 408              | 69 885        | 370 599        | 754 923        | 177 578             | 577 346        | 6         |             |
| 1 252 131              | 105 574       | 337 979        | 808 578        | 182 197             | 626 381        | 7         |             |
| 1 951 858              | 153 929       | 672 037        | 1 125 892      | 214 584             | 911 309        | 8         |             |
| 1 749 053              | 150 600       | 618 196        | 980 257        | 187 752             | 792 505        | 9         |             |
| 1 687 233              | 158 447       | 464 271        | 1 064 515      | 214 307             | 850 208        | 10        |             |
| 1 710 383              | 155 229       | 497 905        | 1 057 249      | 218 516             | 838 734        | 11        |             |
| 1 618 518              | 106 017       | 494 679        | 1 017 823      | 262 453             | 755 369        | 12        |             |
|                        |               |                |                |                     |                | 13        |             |
| 348 544                | 17 927        | 116 993        | 213 624        | 50 872              | 162 753        | 14        |             |
| 377 105                | 25 735        | 101 880        | 249 491        | 67 964              | 181 526        | 15        |             |
| 416 129                | 39 047        | 124 343        | 252 740        | 71 205              | 181 535        | 16        |             |
| 476 740                | 23 308        | 151 463        | 301 968        | 72 412              | 229 555        | 17        |             |
| 483 082                | 31 284        | 130 241        | 321 557        | 85 415              | 236 142        | 18        |             |
| 487 813                | 46 689        | 102 428        | 338 695        | 94 273              | 244 422        | 19        |             |
|                        |               |                |                |                     |                | 20        |             |
|                        |               |                |                |                     |                | 21        |             |
| 110 237                | 8 150         | 38 608         | 63 479         | 12 970              | 50 510         | 22        |             |
| 126 025                | 4 679         | 42 725         | 78 621         | 17 943              | 60 678         | 23        |             |
| 112 282                | 5 098         | 35 660         | 71 524         | 19 959              | 51 565         | 24        |             |
| 143 832                | 11 196        | 48 268         | 84 368         | 24 012              | 60 356         | 25        |             |
| 130 781                | 10 343        | 23 596         | 96 843         | 19 243              | 77 599         | 26        |             |
| 102 492                | 4 196         | 30 016         | 68 280         | 24 709              | 43 571         | 27        |             |
| 118 653                | 10 255        | 21 268         | 87 131         | 27 830              | 59 301         | 28        |             |
| 145 976                | 20 932        | 44 431         | 80 613         | 17 994              | 62 619         | 29        |             |
| 151 500                | 7 860         | 58 644         | 84 996         | 25 381              | 59 615         | 30        |             |
| 178 532                | 11 216        | 50 582         | 116 734        | 30 277              | 86 456         | 31        |             |
| 152 811                | 9 706         | 54 340         | 88 764         | 21 086              | 67 678         | 32        |             |
| 145 397                | 2 386         | 46 541         | 96 470         | 21 049              | 75 421         | 33        |             |
| 148 047                | 10 966        | 58 956         | 78 126         | 23 415              | 54 710         | 34        |             |
| 194 257                | 15 384        | 40 843         | 138 030        | 36 928              | 101 102        | 35        |             |
| 140 778                | 4 934         | 30 442         | 105 401        | 25 072              | 80 330         | 36        |             |
| 168 539                | 11 536        | 41 385         | 115 618        | 33 192              | 82 426         | 37        |             |
| 185 414                | 12 235        | 42 030         | 131 149        | 39 965              | 91 184         | 38        |             |
| 133 860                | 22 918        | 19 013         | 91 928         | 21 116              | 70 812         | 39        |             |
| 156 319                | 13 880        | 37 513         | 104 925        | 26 640              | 78 286         | 40        |             |
|                        |               |                |                |                     |                | 41        |             |
|                        |               |                |                |                     |                | 42        |             |
|                        |               |                |                |                     |                | 43        |             |
|                        |               |                |                |                     |                | 44        |             |
|                        |               |                |                |                     |                | 45        |             |
| <b>1 127 214</b>       | <b>91 853</b> | <b>270 182</b> | <b>765 177</b> | <b>206 328</b>      | <b>558 850</b> | <b>46</b> |             |
| <b>33,5</b>            | <b>70,4</b>   | <b>12,5</b>    | <b>39,1</b>    | <b>40,7</b>         | <b>38,5</b>    | <b>47</b> |             |

6. Entwicklung der Einfuhr Mecklenburg-  
1 000

| Lfd. Nr. | Jahr<br>Quartal<br>Monat      | Einfuhr<br>insgesamt | Da   |           |                 |                   |                                 |
|----------|-------------------------------|----------------------|--|-----------|-----------------|-------------------|---------------------------------|
|          |                               |                      | industriali-<br>sierte west-<br>liche Länder | darunter  |                 |                   | andere<br>europäische<br>Länder |
|          |                               |                      |  | EU-Länder | EFTA-<br>Länder | USA und<br>Kanada |                                 |
| 1        | 1993                          | 931 711              | 733 492                                      | 561 659   | 106 125         | 10 546            | 172 655                         |
| 2        | 1994                          | 1 026 120            | 786 813                                      | 624 814   | 102 846         | 10 330            | 210 609                         |
| 3        | 1995                          | 1 023 787            | 713 303                                      | 566 466   | 72 755          | 16 582            | 283 877                         |
| 4        | 1996                          | 1 161 231            | 847 769                                      | 687 652   | 79 073          | 22 166            | 268 402                         |
| 5        | 1997                          | 1 370 214            | 905 258                                      | 748 592   | 73 118          | 25 521            | 395 866                         |
| 6        | 1998                          | 1 406 170            | 906 316                                      | 733 776   | 77 345          | 27 291            | 406 285                         |
| 7        | 1999                          | 1 464 339            | 914 749                                      | 733 033   | 103 454         | 48 609            | 408 700                         |
| 8        | 2000                          | 2 205 471            | 1 355 808                                    | 1 052 429 | 221 103         | 45 501            | 626 612                         |
| 9        | 2001                          | 2 051 736            | 1 203 609                                    | 1 019 603 | 112 058         | 44 113            | 706 445                         |
| 10       | 2002                          | 2 006 931            | 1 268 240                                    | 1 090 493 | 115 794         | 36 853            | 602 521                         |
| 11       | 2003                          | 2 116 149            | 1 669 991                                    | 1 493 401 | 94 248          | 33 749            | 314 993                         |
| 12       | 2004 <sup>1)</sup>            | 2 053 532            | 1 604 847                                    | 1 427 599 | 96 971          | 34 551            | 290 032                         |
| 13       | 2005 <sup>1)</sup>            |                      |  |           |                 |                   |                                 |
| 14       | 1. Quartal 2004 <sup>1)</sup> | 452 630              | 361 107                                      | 330 596   | 17 337          | 8 860             | 62 902                          |
| 15       | 2. Quartal 2004 <sup>1)</sup> | 494 678              | 391 358                                      | 360 494   | 16 167          | 8 168             | 66 254                          |
| 16       | 3. Quartal 2004 <sup>1)</sup> | 520 111              | 396 629                                      | 332 242   | 32 816          | 8 725             | 82 854                          |
| 17       | 4. Quartal 2004 <sup>1)</sup> | 586 113              | 455 753                                      | 404 267   | 30 651          | 8 798             | 78 022                          |
| 18       | 1. Quartal 2005 <sup>1)</sup> | 610 024              | 476 856                                      | 424 007   | 31 123          | 11 058            | 80 991                          |
| 19       | 2. Quartal 2005 <sup>1)</sup> | 617 774              | 492 647                                      | 449 887   | 24 516          | 8 219             | 74 266                          |
| 20       | 3. Quartal 2005 <sup>1)</sup> |                      |  |           |                 |                   |                                 |
| 21       | 4. Quartal 2005 <sup>1)</sup> |                      |  |           |                 |                   |                                 |
|          | 2004 <sup>1)</sup>            |                      |  |           |                 |                   |                                 |
| 22       | Januar                        | 138 110              | 103 665                                      | 93 977    | 6 474           | 2 068             | 21 026                          |
| 23       | Februar                       | 157 858              | 128 275                                      | 119 465   | 5 421           | 2 167             | 20 285                          |
| 24       | März                          | 156 662              | 129 167                                      | 117 154   | 5 442           | 4 625             | 21 591                          |
| 25       | April                         | 181 373              | 144 268                                      | 132 653   | 5 867           | 2 704             | 26 563                          |
| 26       | Mai                           | 171 892              | 141 030                                      | 130 036   | 5 670           | 3 474             | 17 125                          |
| 27       | Juni                          | 141 413              | 106 060                                      | 97 805    | 4 630           | 1 990             | 22 566                          |
| 28       | Juli                          | 149 653              | 115 468                                      | 103 395   | 5 380           | 2 802             | 23 902                          |
| 29       | August                        | 178 192              | 132 227                                      | 100 369   | 16 394          | 2 104             | 24 988                          |
| 30       | September                     | 192 266              | 148 934                                      | 128 478   | 11 042          | 3 819             | 33 964                          |
| 31       | Oktober                       | 218 135              | 172 753                                      | 157 739   | 7 100           | 3 224             | 26 162                          |
| 32       | November                      | 187 218              | 145 952                                      | 121 156   | 18 664          | 3 402             | 26 038                          |
| 33       | Dezember                      | 180 760              | 137 048                                      | 125 372   | 4 887           | 2 172             | 25 822                          |
|          | 2005 <sup>1)</sup>            |                      |  |           |                 |                   |                                 |
| 34       | Januar                        | 189 318              | 141 904                                      | 127 922   | 5 636           | 3 083             | 34 368                          |
| 35       | Februar                       | 240 028              | 197 695                                      | 176 180   | 12 957          | 5 300             | 27 081                          |
| 36       | März                          | 180 678              | 137 257                                      | 119 905   | 12 530          | 2 675             | 19 542                          |
| 37       | April                         | 205 727              | 164 169                                      | 150 188   | 8 511           | 3 194             | 27 806                          |
| 38       | Mai                           | 243 542              | 190 546                                      | 174 844   | 7 882           | 3 431             | 31 128                          |
| 39       | Juni                          | 168 505              | 137 932                                      | 124 855   | 8 123           | 1 594             | 15 332                          |
| 40       | Juli                          | 197 224              | 155 486                                      | 139 160   | 8 873           | 2 054             | 24 832                          |
| 41       | August                        |                      |  |           |                 |                   |                                 |
| 42       | September                     |                      |  |           |                 |                   |                                 |
| 43       | Oktober                       |                      |  |           |                 |                   |                                 |
| 44       | November                      |                      |  |           |                 |                   |                                 |
| 45       | Dezember                      |                      |  |           |                 |                   |                                 |
| 46       | Januar - Juli                 | 1 425 022            | 1 124 989                                    | 1 013 054 | 64 512          | 21 331            | 180 089                         |
| 47       | Verä.z.Vorzjz.in %            | 29,9                 | 29,6   | 27,5      | 65,9            | 7,6               | 17,7                            |

1) vorläufige Angaben

Vorpommerns nach ausgewählten Ländergruppen

EUR

| runter                       |               |              |               |           |                               |           | Lfd.<br>Nr. |
|------------------------------|---------------|--------------|---------------|-----------|-------------------------------|-----------|-------------|
| Ent-<br>wicklungs-<br>länder | davon in      |              |               |           | Staats-<br>handels-<br>länder |           |             |
|                              | Afrika        | Amerika      | Asien         | Ozeanien  |                               |           |             |
| 23 617                       | 1 479         | 7 666        | 14 424        | 48        | 1 898                         | 1         |             |
| 26 212                       | 1 231         | 14 452       | 10 530        | -         | 2 478                         | 2         |             |
| 24 483                       | 1 529         | 11 880       | 11 074        | -         | 2 125                         | 3         |             |
| 34 859                       | 2 661         | 15 598       | 16 596        | 4         | 9 937                         | 4         |             |
| 44 343                       | 1 935         | 19 290       | 23 111        | 6         | 24 734                        | 5         |             |
| 68 325                       | 11 977        | 11 544       | 44 803        | 1         | 25 232                        | 6         |             |
| 117 563                      | 9 592         | 11 001       | 96 969        | -         | 23 108                        | 7         |             |
| 178 769                      | 13 406        | 20 014       | 145 348       | 2         | 44 134                        | 8         |             |
| 106 257                      | 10 454        | 30 396       | 65 396        | 11        | 35 290                        | 9         |             |
| 114 387                      | 28 095        | 30 182       | 56 076        | 34        | 21 713                        | 10        |             |
| 93 310                       | 8 838         | 18 373       | 66 099        | -         | 37 839                        | 11        |             |
| 104 228                      | 16 003        | 13 394       | 74 792        | 38        | 54 296                        | 12        |             |
|                              |               |              |               |           |                               | 13        |             |
| 17 988                       | 4 864         | 3 006        | 10 117        | -         | 10 631                        | 14        |             |
| 23 215                       | 682           | 3 017        | 19 516        | -         | 13 798                        | 15        |             |
| 28 500                       | 9 756         | 3 828        | 14 878        | 38        | 12 053                        | 16        |             |
| 34 525                       | 701           | 3 543        | 30 281        | -         | 17 814                        | 17        |             |
| 27 532                       | 450           | 4 765        | 22 273        | 43        | 24 646                        | 18        |             |
| 27 516                       | 843           | 3 421        | 23 236        | 14        | 23 346                        | 19        |             |
|                              |               |              |               |           |                               | 20        |             |
|                              |               |              |               |           |                               | 21        |             |
| 8 699                        | 4 576         | 1 136        | 2 987         | -         | 4 719                         | 22        |             |
| 5 568                        | 88            | 1 158        | 4 321         | -         | 3 730                         | 23        |             |
| 3 721                        | 200           | 712          | 2 809         | -         | 2 182                         | 24        |             |
| 8 307                        | 76            | 1 009        | 7 222         | -         | 2 236                         | 25        |             |
| 6 322                        | 304           | 1 257        | 4 761         | -         | 7 416                         | 26        |             |
| 8 586                        | 302           | 751          | 7 533         | -         | 4 146                         | 27        |             |
| 6 765                        | 108           | 1 489        | 5 130         | 38        | 3 518                         | 28        |             |
| 16 589                       | 9 430         | 1 361        | 5 798         | -         | 4 387                         | 29        |             |
| 5 146                        | 218           | 978          | 3 950         | -         | 4 148                         | 30        |             |
| 14 881                       | 179           | 1 516        | 13 186        | -         | 4 339                         | 31        |             |
| 11 876                       | 146           | 961          | 10 769        | -         | 3 353                         | 32        |             |
| 7 768                        | 376           | 1 066        | 6 326         | -         | 10 122                        | 33        |             |
| 6 237                        | 56            | 719          | 5 454         | 8         | 6 810                         | 34        |             |
| 9 338                        | 140           | 2 418        | 6 768         | 12        | 5 914                         | 35        |             |
| 11 957                       | 255           | 1 628        | 10 051        | 23        | 11 922                        | 36        |             |
| 6 960                        | 203           | 807          | 5 935         | 14        | 6 793                         | 37        |             |
| 14 440                       | 507           | 1 381        | 12 552        | -         | 7 428                         | 38        |             |
| 6 116                        | 133           | 1 233        | 4 749         | -         | 9 125                         | 39        |             |
| 13 498                       | 174           | 884          | 12 440        | -         | 3 409                         | 40        |             |
|                              |               |              |               |           |                               | 41        |             |
|                              |               |              |               |           |                               | 42        |             |
|                              |               |              |               |           |                               | 43        |             |
|                              |               |              |               |           |                               | 44        |             |
|                              |               |              |               |           |                               | 45        |             |
| <b>68 546</b>                | <b>1 468</b>  | <b>9 070</b> | <b>57 949</b> | <b>57</b> | <b>51 401</b>                 | <b>46</b> |             |
| <b>42,9</b>                  | <b>- 74,0</b> | <b>20,7</b>  | <b>66,7</b>   | <b>x</b>  | <b>83,9</b>                   | <b>47</b> |             |

## 7. Einfuhr Mecklenburg-Vorpommerns nach Warengruppen und Warenuntergruppen

| NR. D. SYSTE-<br>MATIK | WARENGRUPPE<br>WARENUNTERGRUPPE | JULI 2005 |         | JANUAR BIS JULI 2005 |         |
|------------------------|---------------------------------|-----------|---------|----------------------|---------|
|                        |                                 | DT=100KG  | 1000EUR | DT=100KG             | 1000EUR |
| 1-4                    | ERNAEHRUNGSWIRTSCHAFT           |           |         |                      |         |
| 1                      | LEBENDE TIERE                   |           |         |                      |         |
| 101                    | PFERDE                          | -         | -       | 26                   | 35      |
| 102                    | RINDER                          | 109       | 24      | 318                  | 115     |
| 103                    | SCHWEINE                        | 2 787     | 495     | 19 635               | 3 443   |
| 105                    | SCHAFE                          | -         | -       | -                    | -       |
| 107                    | HAUSGEFLUEGEL                   | 96        | 25      | 812                  | 336     |
| 109                    | LEBENDE TIERE A.N.G.            | 37        | 27      | 237                  | 175     |
|                        | SUMME LEBENDE TIERE             | 3 028     | 572     | 21 027               | 4 104   |
| 2                      | NAHRUNGSMITTEL TIER URSPR       |           |         |                      |         |
| 201                    | MILCH U -ERZ AUßER BUTTER KAES  | 14 481    | 5 947   | 46 147               | 15 429  |
| 202                    | BUTTER U AND MILCHFETTSTOFFE    | 5 000     | 1 375   | 13 295               | 3 678   |
| 203                    | KAESE                           | 410       | 201     | 50 998               | 14 683  |
| 204                    | FLEISCH UND FLEISCHWAREN        | 4 400     | 654     | 38 971               | 7 893   |
| 206                    | FISCHE KREBSE -ZUBEREITUNGEN    | 4 101     | 881     | 129 589              | 14 929  |
| 208                    | TIERISCHE OELE UND FETTE        | 277       | 15      | 1 738                | 110     |
| 209                    | IEIER EIWEIß EIGELB             | 466       | 144     | 2 906                | 806     |
| 211                    | FISCHMEHL FLEISCHMEHL UND DGL   | 284       | 4       | 1 816                | 31      |
| 219                    | NAHRUNGSM TIER URSPRUNG A.N.G   | 3 983     | 69      | 9 713                | 352     |
|                        | SUMME NAHRUNGSMITTEL TIER URSP  | 33 401    | 9 289   | 295 172              | 57 912  |
| 3                      | NAHRUNGSMITTEL PFL URSPR        |           |         |                      |         |
| 301                    | WEIZEN                          | 21 522    | 201     | 72 386               | 638     |
| 302                    | ROGGEN                          | -         | -       | 59 185               | 446     |
| 303                    | GERSTE                          | 133 331   | 1 946   | 410 480              | 5 737   |
| 304                    | HAFER                           | 7 766     | 59      | 10 572               | 81      |
| 305                    | MAIS                            | 9 254     | 138     | 40 443               | 2 168   |
| 308                    | SORGHUM HIRSE SONST GETREIDE    | 50        | 5       | 195                  | 21      |
| 309                    | REIS UND REISERZEUGNISSE        | 572       | 47      | 4 115                | 415     |
| 310                    | GETREIDEERZEUGN AUßER REISERZ   | 1 940     | 56      | 10 526               | 418     |
| 315                    | BACKWAREN U AND GETREIDEZUBER   | 3 732     | 477     | 30 019               | 4 320   |
| 316                    | MALZ                            | -         | -       | 3 191                | 100     |
| 320                    | SAAT-U PFLANZGUT AUßER OELSAAT  | -         | -       | 1 995                | 242     |
| 325                    | HUELSENFRUECHTE                 | -         | -       | 2 150                | 86      |
| 335                    | GRUEN- UND RAUFUTTER            | -         | -       | 495                  | 10      |
| 340                    | KARTOFFELN UND -ERZEUGNISSE     | 3 073     | 159     | 15 402               | 923     |
| 345                    | GEMUESE SONST KUECHENGEMUESE    | 38 411    | 2 520   | 156 687              | 18 537  |
| 350                    | FRISCHOBST AUßER SUEDFRUECHTEN  | 1 313     | 90      | 10 643               | 623     |
| 355                    | SUEDFRUECHTE                    | 445       | 34      | 13 567               | 955     |
| 360                    | SCHALEN- UND TROCKENFRUECHTE    | 1 005     | 327     | 7 831                | 2 497   |
| 370                    | GEMUESEZUBEREIT U -KONSERVEN    | 6 762     | 609     | 96 477               | 6 784   |
| 372                    | OBSTZUBEREIT UND -KONSERVEN     | 3 208     | 333     | 20 233               | 2 656   |
| 375                    | OBST- UND GEMUESESAEFTE         | 44 950    | 2 065   | 296 672              | 14 833  |
| 377                    | KAKAO UND KAKAOERZEUGNISSE      | 170       | 73      | 3 598                | 916     |
| 379                    | GEWUERZE                        | 213       | 47      | 892                  | 173     |
| 381                    | ZUCKERRUEBEN ZUCKER ZUCKERERZ   | 12 452    | 523     | 111 099              | 4 336   |
| 383                    | OELFRUECHTE                     | 7 661     | 365     | 27 929               | 1 800   |
| 385                    | PFLANZLICHE OELE U FETTE        | 48        | 45      | 5 175                | 775     |
| 389                    | OELKUCHEN                       | 13 813    | 152     | 83 297               | 873     |
| 393                    | KLEIE UND SONST FUTTERMITTEL    | 11 699    | 458     | 64 612               | 2 717   |
| 395                    | NAHRUNGSM PFLANZL URSPR A.N.G.  | 3 445     | 372     | 39 071               | 4 054   |
| 396                    | LEB PFLANZEN ZIERGAEFTN ERZ     | 13 202    | 1 822   | 80 720               | 16 035  |
|                        | SUMME NAHRUNGSMITTEL PFL URSPR  | 340 037   | 12 923  | 1 679 656            | 94 168  |
| 4                      | GENUSSMITTEL                    |           |         |                      |         |
| 401                    | HOPFEN                          | -         | -       | 1                    | 1       |
| 402                    | KAFFEE                          | 513       | 77      | 18 312               | 1 987   |
| 403                    | TEE UND MATE                    | 1 011     | 29      | 5 900                | 183     |
| 411                    | ROHTABAK UND TABAKERZEUGNISSE   | -         | -       | 1                    | -       |
| 421                    | BIER                            | 21 297    | 751     | 181 484              | 6 607   |
| 423                    | BRANNTWEIN                      | 5         | 8       | 18 514               | 1 055   |
| 425                    | WEIN                            | 3 672     | 405     | 19 854               | 2 941   |
|                        | SUMME GENUSSMITTEL              | 26 497    | 1 270   | 244 065              | 12 775  |
|                        | SUMME ERNAEHRUNGSWIRTSCHAFT     | 402 964   | 24 054  | 2 239 920            | 168 959 |
| 5-8                    | GEWERBLICHE WIRTSCHAFT          |           |         |                      |         |
| 5                      | ROHSTOFFE                       |           |         |                      |         |
| 502                    | CHEMIEFASERN EINSCHL ABFAELLE   | -         | -       | -                    | -       |
| 503                    | WOLLE U A TIERHAARE REIßWOLLE   | -         | -       | 0                    | 1       |
| 504                    | BAUMWOLLE REIßBAUMWOLLE ABF     | -         | -       | -                    | -       |
| 505                    | FLACHS HANF JUTE UND DGL        | -         | -       | -                    | -       |
| 506                    | ABF V GESPINSTWAREN LUMPEN      | 220       | 2       | 2 273                | 135     |
| 507                    | FELLE ZU PELZWERK ROH           | -         | -       | -                    | -       |
| 508                    | FELLE UND HAUTE ROH A.N.G.      | -         | -       | -                    | -       |
| 511                    | RUNDHOLZ                        | 757 484   | 4 683   | 4 988 112            | 34 342  |
| 513                    | ROHKAUTSCHUK                    | 1 170     | 230     | 4 745                | 919     |
| 516                    | STEINKOEHLE UND -BRIKETTS       | 651 862   | 3 312   | 5 471 191            | 30 281  |
| 517                    | BRAUNKOEHLE UND -BRIKETTS       | 246       | 1       | 7 877                | 46      |
| 518                    | ERDOEL UND ERDGAS               | 115 557   | 4 209   | 524 567              | 17 284  |
| 519                    | EISENERZE                       | -         | -       | -                    | -       |
| 520                    | ABBRAENDE SCHLACKEN FE MN HALT  | -         | -       | -                    | -       |
| 522                    | KUPFERERZE                      | -         | -       | -                    | -       |
| 523                    | BLEIERZE                        | -         | -       | -                    | -       |
| 524                    | ZINKERZE                        | -         | -       | -                    | -       |
| 526                    | NICKELERZE                      | -         | -       | -                    | -       |
| 528                    | ERZE UND METALLASCHEN A.N.G.    | 241       | 1       | 241                  | 1       |
| 529                    | BAUXIT KRYOLITH                 | -         | -       | -                    | -       |
| 530                    | SPEISE- UND INDUSTRIESALZ       | 1 593     | 21      | 23 642               | 281     |
| 532                    | STEINE UND ERDEN A.N.G.         | 1 166 361 | 1 268   | 7 358 995            | 7 561   |
| 534                    | ROHSTOFFE F CHEM ERZEUGN A.N.G  | 154       | 35      | 30 363               | 228     |

Noch: 7. Einfuhr Mecklenburg-Vorpommerns nach Warengruppen und Warenuntergruppen

| NR. D. SYSTE-<br>MATIK | WARENGRUPPE<br>WARENUNTERGRUPPE | JULI 2005 |         | JANUAR BIS JULI 2005 |         |
|------------------------|---------------------------------|-----------|---------|----------------------|---------|
|                        |                                 | DT=100KG  | 1000EUR | DT=100KG             | 1000EUR |
| 5                      | ROHSTOFFE                       |           |         |                      |         |
| 537                    | EDELST SCHMUCKST PERLEN ROH     | -         | -       | -                    | -       |
| 590                    | ROHSTOFFE AUCH ABFAELLE A.N.G.  | 11 221    | 118     | 41 193               | 775     |
|                        | SUMME ROHSTOFFE                 | 2 706 108 | 13 880  | 18 453 197           | 91 853  |
| 6                      | HALBWAREN                       |           |         |                      |         |
| 602                    | SEIDENGARNE KUENSTL U SYNTH     | -         | -       | 1 183                | 214     |
| 603                    | GARNE AUS CHEMIEFASERN          | 1         | 1       | 40                   | 47      |
| 604                    | GARNE AUS WOLLE U AND TIERHAAR  | -         | -       | -                    | -       |
| 605                    | GARNE AUS BAUMWOLLE             | -         | -       | 131                  | 40      |
| 606                    | GARNE A FLACHS HANF JUTE U DGL  | -         | -       | 5                    | 0       |
| 607                    | SCHNITTHOLZ                     | 34 358    | 1 333   | 277 746              | 9 931   |
| 608                    | HALBSTOFF A ZELLULOSEH FASERST  | 7 028     | 255     | 37 439               | 1 566   |
| 609                    | KAUTSCHUK BEARBEITET            | 2 151     | 195     | 13 942               | 1 371   |
| 611                    | ZEMENT                          | 251       | 4       | 260                  | 5       |
| 612                    | MINERALISCHE BAUSTOFFE A.N.G.   | 39 754    | 1 146   | 208 801              | 6 907   |
| 641                    | ROHEISEN                        | 31 744    | 539     | 232 498              | 6 051   |
| 642                    | ABFALL SCHROTT A EISEN O STAHL  | 29 735    | 229     | 328 880              | 6 150   |
| 643                    | FERROLEGIERUNGEN                | -         | -       | -                    | -       |
| 644                    | ROHF HALBZEUG A EISEN O STAHL   | 255       | 13      | 1 624                | 138     |
| 645                    | ALUMINIUM ROH AUCH LEGIERUNGEN  | -         | -       | 29 268               | 4 485   |
| 646                    | KUPFER ROH AUCH LEGIERUNGEN     | 1 139     | 233     | 10 598               | 2 219   |
| 647                    | NICKEL ROH AUCH LEGIERUNGEN     | -         | -       | 15                   | 17      |
| 648                    | BLEI ROH AUCH LEGIERUNGEN       | -         | -       | 4                    | 3       |
| 649                    | ZINN ROH AUCH LEGIERUNGEN       | -         | -       | 4                    | 1 143   |
| 650                    | ZINK ROH AUCH LEGIERUNGEN       | 4 985     | 452     | 11 490               | 1 143   |
| 656                    | RADIOAKT ELEMENTE U ISOTOPE     | -         | -       | 0                    | 1       |
| 659                    | UNEDLE METALLE A.N.G.           | 3         | 1       | 4                    | 27      |
| 661                    | FETTSAEUREN PARAFFIN VASELIN    | 2 205     | 265     | 10 359               | 1 271   |
| 665                    | KOKS SCHWELKOKS A STEIN/BRAUNK  | -         | -       | -                    | -       |
| 667                    | RUECKST D ERDOEL U TEERDESTILL  | -         | -       | 1 318                | 26      |
| 669                    | MINERALOELERZEUGNISSE           | 557 583   | 19 991  | 4 188 309            | 142 035 |
| 671                    | TEER U TEERDESTILL ERZEUGNISSE  | -         | -       | -                    | -       |
| 673                    | DUENGENMITTEL                   | 452 119   | 6 319   | 1 764 242            | 25 649  |
| 679                    | CHEMISCHE HALBWAREN A.N.G.      | 290 286   | 6 309   | 2 166 397            | 53 916  |
| 683                    | GOLD FUER GEWERBLICHE ZWECKE    | -         | -       | -                    | -       |
| 690                    | HALBWAREN A.N.G.                | 6 193     | 228     | 37 450               | 6 974   |
|                        | SUMME HALBWAREN                 | 1 459 789 | 37 513  | 9 322 003            | 270 184 |
| 7                      | VORERZEUGNISSE                  |           |         |                      |         |
| 701                    | GEWEBE A SEIDE KUEN SYNTH FAD   | 52        | 192     | 158                  | 288     |
| 702                    | GEWEBE A ZELLWOLLE SYNTH FASER  | 67        | 77      | 1 143                | 1 197   |
| 703                    | GEWEBE A WOLLE U AND TIERHAAR   | 3         | 9       | 5                    | 10      |
| 704                    | GEWEBE AUS BAUMWOLLE            | 11        | 42      | 54                   | 72      |
| 705                    | GEWEBE AUS FLACHS HANF JUTE     | 0         | 1       | 417                  | 140     |
| 706                    | LEDER                           | 35        | 88      | 124                  | 392     |
| 707                    | PELZFELLE GEGERBT O ZUGERICHT   | -         | -       | 0                    | 1       |
| 708                    | PAPIER UND PAPPE                | 148 878   | 8 806   | 572 397              | 37 404  |
| 709                    | FURNIERE SPERRHOLZ U DGL        | 5 997     | 318     | 84 850               | 3 588   |
| 711                    | GLAS                            | 525       | 128     | 49 382               | 2 125   |
| 732                    | KUNSTSTOFFE                     | 39 454    | 4 234   | 248 168              | 27 971  |
| 734                    | FARBEN LACKE UND KITTE          | 756       | 157     | 8 670                | 1 665   |
| 736                    | DEXTRINE GELATINE UND LEIME     | 1 535     | 646     | 19 930               | 4 643   |
| 738                    | SPRENGSTOFFE SCHIESSED ZUENDW   | 84        | 1 027   | 2 377                | 10 272  |
| 740                    | PHARMAZEUTISCHE GRUNDSTOFFE     | 703       | 230     | 4 922                | 2 035   |
| 749                    | CHEMISCHE VORERZEUGNISSE A.N.G  | 18 873    | 1 764   | 159 054              | 17 214  |
| 751                    | ROHRE AUS EISEN UND STAHL       | 7 964     | 1 639   | 70 303               | 8 687   |
| 753                    | STAEBE PROFILE A EISEN O STAHL  | 24 627    | 1 637   | 141 224              | 9 552   |
| 755                    | BLECH AUS EISEN ODER STAHL      | 41 862    | 3 180   | 1 047 829            | 61 048  |
| 757                    | DRAHT AUS EISEN ODER STAHL      | 2 864     | 316     | 13 785               | 1 694   |
| 759                    | EISENBAHNOBERBAUMATERIAL        | 7 767     | 380     | 19 560               | 1 078   |
| 771                    | HALBZEUGE AUS KUPFER -LEGIER    | 88        | 75      | 671                  | 298     |
| 772                    | HALBZEUGE AUS ALUMINIUM         | 7 610     | 1 468   | 57 051               | 14 598  |
| 779                    | HALBZEUGE A UNEDLEN MET A.N.G   | 816       | 180     | 1 497                | 331     |
| 781                    | HALBZEUGE AUS EDELMETALLEN      | 0         | 43      | 0                    | 59      |
| 790                    | VORERZEUGNISSE A.N.G            | 0         | 1       | 0                    | 1       |
|                        | SUMME VORERZEUGNISSE            | 310 572   | 26 640  | 2 503 570            | 206 329 |
| 8                      | ENDERZEUGNISSE                  |           |         |                      |         |
| 801                    | BEKL A GESTR A SEIDE CHEMIEFAS  | 62        | 58      | 1 249                | 1 806   |
| 802                    | BEKL A GESTR A WOLLE AND TIERH  | -         | -       | 28                   | 112     |
| 803                    | BEKL A GESTR AUS BAUMWOLLE      | 142       | 151     | 3 019                | 3 049   |
| 804                    | BEKL A SEIDE CHEMIEFASERN       | 139       | 163     | 580                  | 623     |
| 805                    | BEKL A WOLLE U AND TIERHAAREN   | 2         | 7       | 3                    | 10      |
| 806                    | BEKL A BAUMW AUßER GESTR/GEW    | 111       | 84      | 207                  | 365     |
| 807                    | BEKLEIDUNG A FLACHS HANF U DGL  | 4         | 3       | 229                  | 217     |
| 808                    | KOPFBEDECKUNGEN                 | 0         | 1       | 11                   | 21      |
| 809                    | TEXTILERZEUGNISSE A.N.G.        | 3 258     | 884     | 26 183               | 9 616   |
| 810                    | PELZWAREN                       | -         | -       | 1                    | 1       |
| 811                    | SCHUHE                          | 66        | 87      | 1 193                | 1 506   |
| 812                    | LEDERW -BEKLEIDUNG AUßER SCHUH  | 70        | 73      | 1 108                | 708     |
| 813                    | PAPIERWAREN                     | 10 161    | 1 225   | 52 631               | 8 088   |
| 814                    | DRUCKERZEUGNISSE                | 2 756     | 871     | 18 278               | 5 251   |
| 815                    | HOLZWAREN (OHNE MOEBEL)         | 19 526    | 2 045   | 161 469              | 15 318  |
| 816                    | KAUTSCHUKWAREN                  | 2 918     | 1 165   | 14 830               | 6 392   |
| 817                    | WAREN AUS STEIN                 | 6 306     | 212     | 34 984               | 1 923   |
| 818                    | KERAM ERZEUGN AUßER BAUKERAMIK  | 930       | 121     | 14 074               | 1 862   |
| 819                    | GLASWAREN                       | 9 220     | 1 073   | 31 752               | 4 332   |
| 820                    | WERKZ SCHNEIDW AUS UNEDL MET    | 54        | 233     | 1 254                | 1 198   |
| 823                    | WAREN A KUPFER U KUPFERLEGIER   | 3         | 8       | 145                  | 130     |
| 829                    | EISEN- BLECH- METALLWAR A N G   | 22 562    | 10 232  | 310 974              | 87 707  |
| 831                    | WAREN AUS WACHS ODER FETTEN     | 75        | 46      | 1 652                | 982     |
| 832                    | WAREN AUS KUNSTSTOFFEN          | 30 505    | 6 337   | 146 090              | 33 265  |
| 833                    | FOTOCHEMISCHE ERZEUGNISSE       | 111       | 101     | 243                  | 462     |
| 834                    | PHARMAZEUTISCHE ERZEUGNISSE     | 59        | 78      | 5 082                | 1 032   |
| 835                    | DUFTSTOFFE KOERPERPFLEGEMITTEL  | 188       | 130     | 636                  | 632     |

Noch: 7. Einfuhr Mecklenburg-Vorpommerns nach Warengruppen und Warenuntergruppen

| NR. D.<br>SYSTE-<br>MATIK   | WARENGRUPPE<br>WARENUNTERGRUPPE | JULI 2005 |         | JANUAR BIS JULI 2005 |           |
|-----------------------------|---------------------------------|-----------|---------|----------------------|-----------|
|                             |                                 | DT=100KG  | 1000EUR | DT=100KG             | 1000EUR   |
| 8                           | E N D E R Z E U G N I S S E     |           |         |                      |           |
| 839                         | CHEMISCH ENDERZEUGNISSE A N G   | 78 531    | 10 248  | 288 716              | 54 553    |
| 841                         | KRAFTMASCH O MOT F LUFT/STR-FZ  | 22 589    | 13 052  | 118 922              | 66 133    |
| 842                         | PUMPEN UND KOMPRESSOREN         | 1 568     | 2 365   | 6 048                | 8 341     |
| 843                         | ARMATUREN                       | 201       | 294     | 1 413                | 1 612     |
| 844                         | LAGER GETR ZAHNR ANTRIEBSELEM   | 930       | 494     | 10 162               | 4 156     |
| 845                         | HEBEZEUGE UND FOERDERMITTEL     | 79        | 178     | 10 144               | 8 569     |
| 846                         | LANDWIRTSCHAFTLICHE MASCHINEN   | 517       | 335     | 8 246                | 3 532     |
| 847                         | MASCH F TEXTIL- U LEDERGEWERBE  | 0         | 2       | 224                  | 378       |
| 848                         | MASCH F ERNAEHR-GEW TABAKVERAR  | 416       | 344     | 1 408                | 3 308     |
| 849                         | BERGWERKS- BAU- BAUSTOFFMASCH   | 238       | 140     | 4 925                | 2 475     |
| 850                         | GUSS- UND WALZWERKSTECHNIK      | 3         | 2       | 139                  | 118       |
| 851                         | MASCH F KAUTSCH KUNSTST VERARB  | 236       | 414     | 2 096                | 2 780     |
| 852                         | WERKZEUGMASCHINEN               | 872       | 616     | 4 553                | 5 663     |
| 853                         | BÜROMASCH U AUTOM DV-MASCH      | 187       | 626     | 2 154                | 5 684     |
| 854                         | MASCH F PAPIER- U DRUCKGEWERBE  | 4         | 18      | 1 058                | 722       |
| 859                         | MASCHINEN A N G                 | 4 693     | 3 473   | 24 992               | 20 352    |
| 860                         | SPORTGERAETE                    | 107       | 120     | 678                  | 361       |
| 861                         | GERAETE Z ELEKTR-ERZ U -VERT    | 6 015     | 5 801   | 72 087               | 43 276    |
| 862                         | ELEKTRISCHE LAMPEN U LEUCHTEN   | 35        | 58      | 429                  | 374       |
| 863                         | NACHRICHTENTECHN GER U EINRICH  | 42        | 1 442   | 697                  | 18 493    |
| 864                         | RUNDF- FERNS- PHONO- VIDEOGER   | 187       | 459     | 1 749                | 3 402     |
| 865                         | ELEKTRONISCHE BAUELEMENTE       | 96        | 1 228   | 869                  | 9 490     |
| 869                         | ELEKTROTECHN ERZEUGNISSE A N G  | 202       | 212     | 2 122                | 1 921     |
| 871                         | MED GERAETE U ORTHOP VORRICHTU  | 1 886     | 984     | 2 193                | 2 766     |
| 872                         | MESS- STEUER- REGELTECHN ERZEU  | 51        | 409     | 424                  | 2 856     |
| 873                         | OPTISCHE UND FOTOGRAF GERAETE   | 6         | 66      | 42                   | 518       |
| 874                         | UHREN                           | 12        | 58      | 127                  | 137       |
| 875                         | MOEBEL                          | 4 011     | 1 036   | 229 410              | 42 585    |
| 876                         | MUSIKINSTRUMENTE                | 6         | 3       | 17                   | 11        |
| 877                         | SPIELWAREN                      | 264       | 104     | 1 323                | 793       |
| 878                         | SCHMUCK- GOLD- SILBERSCHMIEDEW  | -         | -       | 1                    | 1 036     |
| 881                         | SCHIENENFAHRZEUGE               | 159       | 137     | 2 481                | 1 111     |
| 882                         | WASSERFAHRZEUGE                 | 20        | 31      | 509                  | 680       |
| 883                         | LUFTFAHRZEUGE                   | 3         | 38      | 7                    | 151       |
| 884                         | MOTORE TEILE ZUBEH F KFZ U DGL  | 2 553     | 1 678   | 19 325               | 10 567    |
| 885                         | PKW UND WOHNMOBILE              | 3 061     | 3 320   | 24 871               | 26 987    |
| 886                         | BUSSE                           | -         | -       | -                    | -         |
| 887                         | LKW UND SPEZIALFAHRZEUGE        | 1 876     | 1 488   | 6 881                | 5 048     |
| 888                         | FAHRRAEDER                      | 0         | 2       | 250                  | 172       |
| 889                         | FAHRZEUGE A N G                 | 738       | 370     | 4 811                | 2 644     |
| 891                         | VOLLSTAENDIGE FABRIKATIONSANLA  | 5         | 6       | 3 883                | 1 869     |
| 896                         | ENDERZEUGNISSE A N G            | 1 713     | 1 250   | 9 316                | 6 619     |
|                             | SUMME ENDERZEUGNISSE            | 243 343   | 78 286  | 1 697 608            | 558 849   |
|                             | SUMME FERTIGWAREN               | 553 915   | 104 925 | 4 201 178            | 765 178   |
|                             | SUMME GEWERBLICHE WIRTSCHAFT    | 4 719 812 | 156 319 | 31 976 377           | 1 127 214 |
| 9                           | A U ß E R D E M                 |           |         |                      |           |
| 901                         | RUECKWAREN                      | -         | -       | -                    | -         |
| 902                         | ERSATZLIEFERUNGEN               | -         | -       | -                    | -         |
| 904                         | A.N. AUFGLIEDEB. WARENVERKEHRE  | 489 792   | 16 852  | 2 893 284            | 128 849   |
|                             | SUMME AUßERDEM                  | 489 792   | 16 852  | 2 893 284            | 128 849   |
| S U M M E I N S G E S A M T |                                 | 5 612 568 | 197 224 | 37 109 581           | 1 425 022 |

8. Einfuhr Mecklenburg-Vorpommerns nach Erdteilen,  
Ursprungsländern und Ländergruppen

| ERDTEIL<br>URSPRUNGSLAND<br>LAENDERGRUPPE | JULI 2005        |                | JANUAR BIS JULI 2005 |                  |
|---|------------------|----------------|----------------------|------------------|
|   | DT=100KG         | 1000EUR        | DT=100KG             | 1000EUR          |
| <b>E U R O P A</b>                        |                  |                |                      |                  |
| FRANKREICH                                | 191 739          | 15 816         | 846 177              | 90 883           |
| NIEDERLANDE                               | 498 657          | 20 774         | 2 995 057            | 147 995          |
| ITALIEN                                   | 72 105           | 8 226          | 489 231              | 45 565           |
| VEREINIGTES KOENIGREICH                   | 849 546          | 8 284          | 2 555 398            | 53 595           |
| IRLAND                                    | 3 119            | 2 149          | 22 306               | 5 594            |
| DAENEMARK                                 | 185 158          | 15 688         | 2 131 693            | 186 390          |
| GRIECHENLAND                              | 741              | 45             | 12 617               | 1 306            |
| PORTUGAL                                  | 872              | 127            | 10 182               | 2 740            |
| SPANIEN                                   | 32 592           | 4 171          | 168 563              | 40 634           |
| SCHWEDEN                                  | 812 139          | 11 872         | 7 776 765            | 82 760           |
| FINNLAND                                  | 162 577          | 10 329         | 1 380 034            | 82 756           |
| ÖSTERREICH                                | 44 702           | 13 931         | 302 345              | 75 123           |
| BELGIEN                                   | 38 957           | 4 600          | 357 320              | 43 879           |
| LUXEMBURG                                 | 373              | 48             | 1 620                | 1 499            |
| ISLAND                                    | 87               | 49             | 2 122                | 823              |
| NORWEGEN                                  | 108 995          | 3 973          | 2 209 506            | 33 193           |
| LIECHTENSTEIN                             | —                | —              | 1                    | 2                |
| SCHWEIZ                                   | 11 046           | 4 851          | 79 199               | 30 494           |
| FAEROEER                                  | —                | —              | —                    | —                |
| ANDORRA                                   | —                | —              | —                    | —                |
| GIBRALTAR                                 | —                | —              | —                    | —                |
| VATIKANSTADT                              | —                | —              | —                    | —                |
| MALTA                                     | —                | —              | 2                    | 5                |
| SAN MARINO                                | —                | —              | 1                    | 4                |
| TUERKEI                                   | 4 267            | 867            | 21 006               | 4 846            |
| ESTLAND                                   | 532 812          | 1 497          | 1 646 352            | 8 914            |
| LETTLAND                                  | 5 649            | 208            | 45 818               | 2 775            |
| LITAUEN                                   | 107 556          | 2 288          | 345 862              | 12 543           |
| POLEN                                     | 486 735          | 12 853         | 1 783 322            | 96 376           |
| TSSCHECHISCHE REPUBLIK                    | 71 262           | 4 195          | 330 909              | 18 897           |
| SLOWAKEI                                  | 3 700            | 1 553          | 23 070               | 8 290            |
| UNGARN                                    | 3 715            | 365            | 42 557               | 4 088            |
| ZYPERN                                    | —                | —              | 251                  | 34               |
| RUMAENIEN                                 | 4 529            | 389            | 48 859               | 3 868            |
| BULGARIEN                                 | 204              | 10             | 2 107                | 319              |
| ALBANIEN                                  | —                | —              | —                    | —                |
| UKRAINE                                   | 7 069            | 2 344          | 31 813               | 5 852            |
| BELARUS                                   | 5 795            | 486            | 64 694               | 4 374            |
| MOLDAU, REPUBLIK                          | —                | —              | 1 518                | 49               |
| RUSSLAND                                  | 1 287 734        | 21 604         | 10 143 265           | 165 626          |
| SLOWENIEN                                 | 649              | 140            | 2 301                | 414              |
| KROATIEN                                  | 632              | 168            | 16 619               | 3 587            |
| BOSNIEN-HERZEGOWINA                       | 206              | 14             | 273                  | 29               |
| SERBIEN UND MONTENEGRO                    | 210              | 17             | 696                  | 70               |
| EHEM. JUG. REP. MAZEDONIEN                | —                | —              | —                    | —                |
| <b>SUMME EUROPA</b>                       | <b>5 536 129</b> | <b>173 932</b> | <b>35 891 433</b>    | <b>1 266 192</b> |
| <b>A F R I K A</b>                        |                  |                |                      |                  |
| CEUTA                                     | —                | —              | —                    | —                |
| MELILLA                                   | —                | —              | —                    | —                |
| MAROKKO                                   | 62               | 19             | 732                  | 356              |
| ALGERIEN                                  | —                | —              | —                    | —                |
| TUNESIEN                                  | 220              | 2              | 1 833                | 33               |
| LIBYEN                                    | —                | —              | —                    | —                |
| AEGYPTEN                                  | 620              | 139            | 2 278                | 370              |
| SUDAN                                     | —                | —              | —                    | —                |
| MAURETANIEN                               | —                | —              | —                    | —                |
| MALI                                      | —                | —              | —                    | —                |
| BURKINA FASO                              | —                | —              | —                    | —                |
| NIGER                                     | —                | —              | —                    | —                |
| TSCHAD                                    | —                | —              | —                    | —                |
| KAP VERDE                                 | —                | —              | —                    | —                |
| SENEGAL                                   | —                | —              | —                    | —                |
| GAMBIA                                    | —                | —              | —                    | —                |
| GUINEA-BISSAU                             | —                | —              | —                    | —                |
| GUINEA                                    | —                | —              | —                    | —                |
| SIERRA LEONE                              | —                | —              | —                    | —                |
| LIBERIA                                   | —                | —              | —                    | —                |
| ELFENBEINKUESTE                           | —                | —              | —                    | —                |
| GHANA                                     | —                | —              | —                    | —                |
| TOGO                                      | —                | —              | —                    | —                |
| BENIN                                     | —                | —              | —                    | —                |
| NIGERIA                                   | —                | —              | —                    | —                |
| KAMERUN                                   | 121              | 10             | 783                  | 90               |
| ZENTRALAFRIKANISCHE REPUBLIK              | —                | —              | —                    | —                |
| AEGUATORIALGUINEA                         | —                | —              | —                    | —                |
| SAO TOME UND PRINCIPE                     | —                | —              | —                    | —                |
| GABUN                                     | —                | —              | —                    | —                |
| REPUBLIK KONGO                            | 38               | 5              | 38                   | 5                |
| DEMOKRATISCHE REPUBLIK KONGO              | —                | —              | —                    | —                |
| RUANDA                                    | —                | —              | 2 173                | 184              |
| BURUNDI                                   | —                | —              | 360                  | 59               |
| ST. HELENA UND ZUEGH. GEBIETE             | —                | —              | —                    | —                |
| ANGOLA                                    | —                | —              | —                    | —                |
| ÄTHIOPIEN                                 | —                | —              | 39                   | 5                |
| ERITREA                                   | —                | —              | —                    | —                |
| DSCHEBUTI                                 | —                | —              | —                    | —                |
| SOMALIA                                   | —                | —              | —                    | —                |
| KENIA                                     | —                | —              | 164                  | 20               |
| UGANDA                                    | —                | —              | —                    | —                |
| TANSANIA                                  | —                | —              | —                    | —                |
| SEYCHELLEN UND ZUEGH. GEBIETE             | —                | —              | —                    | —                |
| BRIT. GEB. IM INDISCHEN OZEAN             | —                | —              | —                    | —                |
| MOSAMBIK                                  | —                | —              | 247                  | 42               |
| MADAGASKAR                                | —                | —              | —                    | —                |
| MAURITIUS                                 | —                | —              | 1 685                | 128              |
| KOMOREN                                   | —                | —              | —                    | —                |
| MAYOTTE                                   | —                | —              | —                    | —                |
| SAMBIA                                    | —                | —              | —                    | —                |

Noch: 8. Einfuhr Mecklenburg-Vorpommerns nach Erdteilen,  
Ursprungsländern und Ländergruppen

| ERDTEIL<br>URSPRUNGSLAND<br>LAENDERGRUPPE | JULI 2005 |         | JANUAR BIS JULI 2005 |         |
|---|-----------|---------|----------------------|---------|
|   | DT=100KG  | 1000EUR | DT=100KG             | 1000EUR |
| <b>A F R I K A</b>                        |           |         |                      |         |
| SIMBABWE                                  | —         | —       | 731                  | 63      |
| MALAWI                                    | —         | —       | 420                  | 39      |
| SUEDAFRIKA                                | 1 484     | 305     | 4 251                | 788     |
| NAMIBIA                                   | —         | —       | 237                  | 74      |
| BOTSUANA                                  | —         | —       | —                    | —       |
| SWASILAND                                 | —         | —       | —                    | —       |
| LESOTHO                                   | —         | —       | —                    | —       |
| SUMME AFRIKA                              | 2 545     | 479     | 15 970               | 2 255   |
| <b>A M E R I K A</b>                      |           |         |                      |         |
| VEREINIGTE STAATEN                        | 3 696     | 1 744   | 642 387              | 19 652  |
| KANADA                                    | 3 431     | 309     | 15 759               | 1 679   |
| GROENLAND                                 | —         | —       | —                    | —       |
| ST. PIERRE UND MIQUELON                   | —         | —       | —                    | —       |
| MEXIKO                                    | 11        | 20      | 2 162                | 607     |
| BERMUDA                                   | —         | —       | —                    | —       |
| GUATEMALA                                 | —         | —       | 6                    | 2       |
| BELIZE                                    | —         | —       | —                    | —       |
| HONDURAS                                  | —         | —       | —                    | —       |
| EL SALVADOR                               | —         | —       | 252                  | 37      |
| NICARAGUA                                 | —         | —       | —                    | —       |
| COSTA RICA                                | 1 249     | 49      | 9 472                | 369     |
| PANAMA                                    | —         | —       | —                    | —       |
| ANGUILLA                                  | —         | —       | 14                   | 11      |
| KUBA                                      | —         | —       | —                    | —       |
| ST. CHRISTOPH U. ST. KITTS-NEVIS          | —         | —       | —                    | —       |
| HAITI                                     | —         | —       | —                    | —       |
| BAHAMAS                                   | —         | —       | —                    | —       |
| TURKS- UND CAICOSINSELN                   | —         | —       | —                    | —       |
| DOMINIKANISCHE REPUBLIK                   | —         | —       | —                    | —       |
| AMERIKAN. JUNGFERNSINSELN                 | 101       | 18      | 3 833                | 1 236   |
| ANTIGUA UND BARBUDA                       | —         | —       | —                    | —       |
| DOMINICA                                  | —         | —       | —                    | —       |
| KAIMANINSELN                              | —         | —       | —                    | —       |
| JAMAICA                                   | —         | —       | —                    | —       |
| ST. LUCIA                                 | —         | —       | —                    | —       |
| ST. VINCENT                               | —         | —       | —                    | —       |
| BRITISCHE JUNGFERNSINSELN                 | —         | —       | —                    | —       |
| BARBADOS                                  | —         | —       | —                    | —       |
| MONSERRAT                                 | —         | —       | —                    | —       |
| TRINIDAD UND TOBAGO                       | —         | —       | —                    | —       |
| GRENADA                                   | 9         | 3       | 9                    | 3       |
| ARUBA                                     | —         | —       | —                    | —       |
| NIEDERLAENDISCHE ANTILLEN                 | —         | —       | —                    | —       |
| KOLUMBIEN                                 | —         | —       | 7                    | 1       |
| VENEZUELA                                 | —         | —       | —                    | —       |
| GUYANA                                    | —         | —       | —                    | —       |
| SURINAME                                  | —         | —       | —                    | —       |
| ECUADOR                                   | 7         | 1       | 549                  | 59      |
| PERU                                      | —         | —       | 1 654                | 277     |
| BRASILILIEN                               | 8 226     | 641     | 96 070               | 5 945   |
| CHILE                                     | 372       | 111     | 1 675                | 292     |
| BOLIVIEN                                  | —         | —       | —                    | —       |
| PARAGUAY                                  | 185       | 6       | 1 185                | 44      |
| URUGUAY                                   | 146       | 10      | 153                  | 16      |
| ARGENTINIEN                               | 310       | 25      | 756                  | 171     |
| FALKLANDINSELN                            | —         | —       | —                    | —       |
| SUMME AMERIKA                             | 17 742    | 2 937   | 775 942              | 30 401  |
| <b>A S I E N</b>                          |           |         |                      |         |
| LIBANON                                   | —         | —       | 246                  | 12      |
| SYRIEN                                    | —         | —       | —                    | —       |
| IRAK                                      | —         | —       | —                    | —       |
| IRAN                                      | —         | —       | 375                  | 113     |
| ISRAEL                                    | 1 805     | 1 656   | 9 102                | 5 577   |
| BESETZTE PALÄSTINENSISCHE GEB.            | —         | —       | —                    | —       |
| TIMOR-LESTE                               | —         | —       | —                    | —       |
| JORDANIEN                                 | —         | —       | —                    | —       |
| SAUDI-ARABIEN                             | 1 319     | 100     | 11 351               | 1 070   |
| KUWAIT                                    | —         | —       | —                    | —       |
| BAHRAIN                                   | —         | —       | 66                   | 23      |
| KATAR                                     | —         | —       | —                    | —       |
| VEREINIGTE ARABISCHE EMIRATE              | —         | —       | 813                  | 390     |
| OMAN                                      | —         | —       | 0                    | 1       |
| JEMEN                                     | —         | —       | —                    | —       |
| GEORGIEN                                  | —         | —       | —                    | —       |
| ARMENIEN                                  | —         | —       | —                    | —       |
| ASERBAIDDSCHAN                            | —         | —       | —                    | —       |
| KASACHSTAN                                | —         | —       | 37 351               | 715     |
| TURKMENISTAN                              | —         | —       | —                    | —       |
| USBEKISTAN                                | —         | —       | 17                   | 55      |
| AFGHANISTAN                               | —         | —       | —                    | —       |
| TADSCHIKISTAN                             | —         | —       | 10 305               | 1 593   |
| PAKISTAN                                  | 43        | 18      | 740                  | 152     |
| KIRGISISTAN                               | —         | —       | —                    | —       |
| INDIEN                                    | 5 164     | 413     | 15 325               | 2 161   |
| BANGLADESH                                | —         | —       | 1 916                | 400     |
| MALEDIVEN                                 | —         | —       | —                    | —       |
| SRI LANKA                                 | —         | —       | 229                  | 90      |
| NEPAL                                     | 65        | 47      | 65                   | 47      |
| BHUTAN                                    | —         | —       | —                    | —       |
| MYANMAR                                   | 130       | 27      | 328                  | 75      |
| THAILAND                                  | 319       | 168     | 4 219                | 1 323   |
| LAOS                                      | —         | —       | 4 624                | 4 346   |
| VIETNAM                                   | 640       | 140     | 20 924               | 4 227   |
| KAMBODSCHA                                | —         | —       | —                    | —       |
| INDONESIEN                                | 109       | 35      | 17 349               | 3 090   |



Noch: 8. Einfuhr Mecklenburg-Vorpommerns nach Erdteilen,  
 Ursprungsländern und Ländergruppen

| ERDTEIL<br>URSPRUNGSLAND<br>LAENDERGRUPPE                    | JULI 2005        |                | JANUAR BIS JULI 2005 |                  |
|--|------------------|----------------|----------------------|------------------|
|  | DT=100KG         | 1000EUR        | DT=100KG             | 1000EUR          |
| <b>A S I E N</b>   |                  |                |                      |                  |
| MALAYSIA   | 3 757            | 280            | 23 355               | 2 569            |
| BRUNEI   | —                | —              | —                    | —                |
| SINGAPUR   | 1 004            | 88             | 4 239                | 631              |
| PHILIPPINEN  | 2                | 3              | 573                  | 108              |
| MONGOLEI   | —                | —              | —                    | —                |
| CHINA  | 19 626           | 3 269          | 174 711              | 47 173           |
| NORDKOREA  | —                | —              | —                    | —                |
| SUEDKOREA  | 15 703           | 9 035          | 55 714               | 31 695           |
| JAPAN  | 5 417            | 3 975          | 19 899               | 13 692           |
| TAIWAN   | 116              | 208            | 2 483                | 3 365            |
| HONGKONG   | 637              | 362            | 3 432                | 2 347            |
| MACAU  | —                | —              | 0                    | 2                |
| SUMME ASIEN  | 55 856           | 19 824         | 419 748              | 123 043          |
| <b>A U S T R A L I E N - O Z E A N I E N</b>                 |                  |                |                      |                  |
| AUSTRALIEN   | 253              | 47             | 1 757                | 1 181            |
| PAPUA-NEUGUINEA  | —                | —              | 536                  | 49               |
| NAURU  | —                | —              | —                    | —                |
| NEUSEELAND   | 44               | 5              | 4 160                | 1 893            |
| SALOMONEN  | —                | —              | —                    | —                |
| TUVALU   | —                | —              | —                    | —                |
| NEUKALEDONIEN U. ZUGEH. GEBIETE                              | —                | —              | —                    | —                |
| WALLIS UND FUTUNA  | —                | —              | —                    | —                |
| KIRIBATI   | —                | —              | —                    | —                |
| PITCAIRNINSELN   | —                | —              | —                    | —                |
| FIDSCHI  | —                | —              | —                    | —                |
| VANUATU  | —                | —              | —                    | —                |
| TONGA  | —                | —              | —                    | —                |
| WESTSAMOA  | —                | —              | —                    | —                |
| NÖRDLICHE MARIANEN   | —                | —              | —                    | —                |
| FRANZOESISCH-POLYNESIEN                                      | —                | —              | 33                   | 8                |
| FOEDER. STAATEN VON MIKRONESIEN                              | —                | —              | —                    | —                |
| MARSHALL-INSELN  | —                | —              | —                    | —                |
| PALAU  | —                | —              | —                    | —                |
| AMERIKANISCH-SAMOA   | —                | —              | —                    | —                |
| GUAM   | —                | —              | —                    | —                |
| AMERIK. ÜBERSEEINSELN, KLEIN.<br>KOKOSINSELN (KEELINGINSELN) | —                | —              | —                    | —                |
| WEIHNACHTSINSEL  | —                | —              | —                    | —                |
| HEARD- UND DIE MCDONALDINSELN                                | —                | —              | —                    | —                |
| NORFOLKINSELN  | —                | —              | —                    | —                |
| COOKINSELN   | —                | —              | —                    | —                |
| NIUE   | —                | —              | —                    | —                |
| TOKELAU  | —                | —              | —                    | —                |
| ANTARKTIS  | —                | —              | —                    | —                |
| BOUVETINSEL  | —                | —              | —                    | —                |
| SÜDGEORG. U. SÜDL. SANDWICHINSELN                            | —                | —              | —                    | —                |
| FRANZÖSISCHE SÜDGEBIETE                                      | —                | —              | —                    | —                |
| SUMME AUSTRALIEN-OZEANIEN                                    | 297              | 52             | 6 487                | 3 132            |
| <b>V E R S C H I E D E N E S</b>                             |                  |                |                      |                  |
| SCHIFFS- U. LUFTFAHRZEUGBEDARF                               | —                | —              | —                    | —                |
| NICHT ERMITT. LDR. U. GEBIETE                                | —                | —              | —                    | —                |
| NICHT NACHGEWIESENE GEBIETE                                  | —                | —              | —                    | —                |
| SUMME VERSCHIEDENES  | —                | —              | —                    | —                |
| <b>S U M M E I N S G E S A M T</b>                           | <b>5 612 568</b> | <b>197 224</b> | <b>37 109 581</b>    | <b>1 425 022</b> |
| <b>I N D U S T R I A L . W E S T L . L A E N D E R</b>       |                  |                |                      |                  |
| DAVON  |                  |                |                      |                  |
| EU-LAENDER   | 4 105 355        | 139 160        | 23 269 755           | 1 013 056        |
| EFTA-LAENDER   | 120 128          | 8 873          | 2 290 827            | 64 512           |
| USA UND KANADA   | 7 127            | 2 054          | 658 146              | 21 331           |
| UEBRIGE LAENDER  | 12 513           | 5 398          | 68 662               | 26 090           |
| SUMME INDUSTRIAL. WESTL. LAENDER                             | 4 245 123        | 155 486        | 26 287 389           | 1 124 988        |
| <b>V O R M A L S S T A A T S H A N D E L S L A E N D E R</b> |                  |                |                      |                  |
| IN   |                  |                |                      |                  |
| ANDERE EUROPÄISCHE LAENDER                                   | 1 305 331        | 24 832         | 10 292 256           | 180 088          |
| SUMME VORMALS STAATSHANDELSLAENDER                           | 1 305 331        | 24 832         | 10 292 256           | 180 088          |
| <b>E N T W I C K L U N G S L A E N D E R</b>                 |                  |                |                      |                  |
| DAVON IN   |                  |                |                      |                  |
| AFRIKA   | 1 060            | 174            | 11 719               | 1 468            |
| AMERIKA  | 10 615           | 884            | 117 797              | 9 070            |
| ASIEN  | 30 172           | 12 440         | 204 215              | 57 950           |
| OZEANIEN   | —                | —              | 569                  | 58               |
| SUMME ENTWICKLUNGSLAENDER                                    | 41 848           | 13 498         | 334 301              | 68 545           |
| <b>S T A A T S H A N D E L S L A E N D E R</b>               |                  |                |                      |                  |
| IN   |                  |                |                      |                  |
| ASIEN  | 20 266           | 3 409          | 195 635              | 51 400           |
| SUMME STAATSHANDELSLAENDER                                   | 20 266           | 3 409          | 195 635              | 51 400           |

## Länderverzeichnis für die Außenhandelsstatistik der Bundesrepublik Deutschland

|     |   |         |     |                                |        |     |  |         |
|-----|---|---------|-----|--------------------------------|--------|-----|--|---------|
| 001 | Frankreich                              | Frankr  | 322 | Demokratische Republik Kongo   | DR Kon | 625 | Besetzte palästinensische Gebiete  | Bpal G  |
| 003 | Niederlande                             | Niedl   | 324 | Ruanda                         | Ruanda | 626 | Timor-Leste  | TimLes  |
| 004 | Deutschland                             | Deut    | 328 | Burundi                        | Burund | 628 | Jordanien  | Jordan  |
| 005 | Italien                                 | Ital    | 329 | St. Helena u. zugehör. Geb.    | St Hel | 632 | Saudi-Arabien  | Saudia  |
| 006 | Vereinigtes Königreich                  | G Brit  | 330 | Angola                         | Angola | 636 | Kuwait   | Kuwait  |
| 007 | Irland                                  | Irland  | 334 | Äthiopien                      | Aethio | 640 | Bahrain  | Bahrai  |
| 008 | Dänemark                                | Daenm   | 336 | Eritrea                        | Eritre | 644 | Katar  | Katar   |
| 009 | Griechenland                            | Griech  | 338 | Dschibuti                      | Dsbuti | 647 | Vereinigte Arabische Emirate   | A Emir  |
| 010 | Portugal                                | Portug  | 342 | Somalia                        | Somali | 649 | Oman   | Oman    |
| 011 | Spanien                                 | Span    | 346 | Kenia                          | Kenia  | 653 | Jemen  | Jemen   |
| 017 | Belgien                                 | Belgi   | 350 | Uganda                         | Uganda |     |  |         |
| 018 | Luxemburg                               | Luxemb  | 352 | Tansania                       | Tansan |     |  |         |
| 021 | Ceuta                                   | Ceuta   | 355 | Seschen u. zugehör. Geb.       | Sesch  |     |  |         |
| 023 | Melilla                                 | Melill  | 357 | Brit. Gebiet im Ind. Ozean     | Ind Oz | 660 | Afghanistan  | Afghan  |
| 024 | Island                                  | Island  | 366 | Mosambik                       | Mosamb | 662 | Pakistan   | Pakist  |
| 028 | Norwegen                                | Norweg  | 370 | Madagaskar                     | Madag  | 664 | Indien   | Indien  |
| 030 | Schweden                                | Schwed  | 373 | Mauritius                      | Maurit | 666 | Bangladesch  | Bangla  |
| 032 | Finnland                                | Finnl   | 375 | Komoren                        | Komor  | 667 | Malediven  | Maldiv  |
| 037 | Liechtenstein                           | Liecht  | 377 | Mayotte                        | Mayott | 669 | Sri Lanka  | SriLan  |
| 038 | Österreich                              | Oester  | 378 | Sambia                         | Sambia | 672 | Nepal  | Nepal   |
| 039 | Schweiz                                 | Schwz   | 382 | Simbabwe                       | Simbab | 675 | Bhutan   | Bhutan  |
| 041 | Färöer                                  | Faroer  | 386 | Malawi                         | Malawi | 676 | Myanmar  | Myan    |
| 043 | Andorra                                 | Andorr  | 388 | Südafrika                      | S Afr  | 680 | Thailand   | Thail   |
| 044 | Gibraltar                               | Gibral  | 389 | Namibia                        | Namib  | 684 | Laos   | Laos    |
| 045 | Vatikanstadt                            | Vatik   | 391 | Botsuana                       | Botsu  | 690 | Vietnam  | Vietn   |
| 046 | Malta                                   | Malta   | 393 | Swasiland                      | Swasi  | 696 | Kambodscha (Kampuchea)   | Kambod  |
| 047 | San Marino                              | Marino  | 395 | Lesotho                        | Lesoth | 700 | Indonesien   | Indone  |
| 052 | Türkei                                  | Tuerk   |     |                                |        | 701 | Malaysia   | Malays  |
| 053 | Estland                                 | Estld   |     |                                |        | 703 | Brunei   | Brunei  |
| 054 | Lettland                                | Lettld  |     |                                |        | 706 | Singapur   | Singap  |
| 055 | Litauen                                 | Litau   | 400 | Vereinigte Staaten von Amerika | USA    | 708 | Philippinen  | Philip  |
| 060 | Polen                                   | Polen   | 404 | Kanada                         | Kanada | 716 | Mongolei   | Mongol  |
| 061 | Tschechische Republik                   | Tsche   | 406 | Grönland                       | Groenl | 720 | China  | China   |
| 063 | Slowakei                                | Slowak  | 408 | St. Pierre und Miquelon        | Pierre | 724 | Nordkorea  | Nkorea  |
| 064 | Ungarn                                  | Ungarn  | 412 | Mexiko                         | Mexiko | 728 | Südkorea   | Skorea  |
| 066 | Rumänien                                | Rumaen  | 413 | Bermuda                        | Bermud | 732 | Japan  | Japan   |
| 068 | Bulgarien                               | Bulgar  | 416 | Guatemala                      | Guatem | 736 | Taiwan   | Taiwan  |
| 070 | Albanien                                | Alban   | 421 | Belize                         | Belize | 740 | Hongkong   | Hongk   |
| 072 | Ukraine                                 | Ukrain  | 424 | Honduras                       | Hondur | 743 | Macau  | Macau   |
| 073 | Belarus                                 | Belars  | 428 | El Salvador                    | El Sal |     |  |         |
| 074 | Moldau, Republik                        | Moldau  | 432 | Nicaragua                      | Nicara |     |  |         |
| 075 | Russland                                | Russld  | 436 | Costa Rica                     | Costa  |     |  |         |
| 076 | Georgien                                | Georg   | 442 | Panama                         | Panama | 800 | Australien   | Austral |
| 077 | Armenien                                | Armen   | 446 | Anguilla                       | Anguil | 801 | Papua-Neuguinea  | Papua   |
| 078 | Aserbaidshjan                           | Aserb   | 448 | Kuba                           | Kuba   | 803 | Nauru  | Nauru   |
| 079 | Kasachstan                              | Kasach  | 449 | St. Christoph (St.Kitts)-Nevis | St Chr | 804 | Neuseeland   | Neusee  |
| 080 | Turkmenistan                            | Turkm   | 452 | Haiti                          | Haiti  | 806 | Salomonen  | Salom   |
| 081 | Usbekistan                              | Usbek   | 453 | Bahamas                        | Bahama | 807 | Tuvalu   | Tuvalu  |
| 082 | Tadschikistan                           | Tadsch  | 454 | Turks- und Caicosinseln        | Turk I | 809 | Neukaledonien u. zugehörige Gebiete  | Neukal  |
| 083 | Kirgisistan                             | Kirgis  | 456 | Dominikanische Republik        | Dom Rp | 811 | Wallis und Futuna  | Wallis  |
| 091 | Slowenien                               | Slowen  | 457 | Amerikan. Jungferninseln       | Am Jgf | 812 | Kiribati   | Kiriba  |
| 092 | Kroatien                                | Kroat   | 459 | Antigua und Barbuda            | Antigu | 813 | Pitcairnseln   | Pitcai  |
| 093 | Bosnien-Herzegowina                     | B Herz  | 460 | Dominica                       | Domini | 815 | Fidschi  | Fidsch  |
| 095 | Kosovo                                  | Kosovo  | 463 | Kaimaninseln                   | Kaiman | 816 | Vanuatu  | Vanua   |
| 096 | Ehem. jugoslawische Republik Mazedonien | Mazed   | 464 | Jamaika                        | Jamaik | 817 | Tonga  | Tonga   |
| 097 | Montenegro                              | Monten  | 465 | St. Lucia                      | Lucia  | 819 | Westsamoa  | Wsamoa  |
| 098 | Serbien                                 | Serbie  | 467 | St. Vincent                    | Vincen | 820 | Nördliche Marianen   | Marian  |
|     |   |         | 468 | Britische Jungferninseln       | Br Jgf | 822 | Französisch-Polynesien   | F Poly  |
|     |   |         | 469 | Barbados                       | Barbad | 823 | Föderierte Staaten von Mikronesien   | Mikron  |
| 204 | Marokko                                 | Marokk  | 470 | Montserrat                     | Monts  | 824 | Marshallinseln   | Marsh   |
| 208 | Algerien                                | Alger   | 472 | Trinidad und Tobago            | Trinid | 825 | Palau  | Palau   |
| 212 | Tunesien                                | Tunes   | 473 | Grenada                        | Grenad | 830 | Amerikanisch Samoa   | Asamoa  |
| 216 | Libyen                                  | Libyen  | 474 | Aruba                          | Aruba  | 831 | Guam   | Guam    |
| 220 | Ägypten                                 | Aegypt  | 478 | Niederländische Antillen       | NI Ant | 832 | Amerikanische Überseeinseln kleinere   | A Uebi  |
| 224 | Sudan                                   | Sudan   | 480 | Kolumbien                      | Kolumb | 833 | Kokosinseln Keeling  | Kokosi  |
| 228 | Mauretanien                             | Mauret  | 484 | Venezuela                      | Venezu | 834 | Weihnachtsinsel  | Weihni  |
| 232 | Mali                                    | Mali    | 488 | Guyana                         | Guyana | 835 | Heard- und die McDonaldinseln  | Heard   |
| 236 | Burkina Faso                            | Burkin  | 492 | Suriname                       | Surin  | 836 | Norfolkinseln  | Norfol  |
| 240 | Niger                                   | Niger   |     |                                |        | 837 | Cookinseln   | Cookin  |
| 244 | Tschad                                  | Tschad  | 500 | Ecuador                        | Ecuad  | 838 | Niue   | Niue    |
| 247 | Kap Verde                               | K Verd  | 504 | Peru                           | Peru   | 839 | Tokelau  | Tokel   |
| 248 | Senegal                                 | Seneg   | 508 | Brasilien                      | Brasil | 891 | Antarktis  | Antark  |
| 252 | Gambia                                  | Gambia  | 512 | Chile                          | Chile  | 892 | Bouvetinseln   | Bouvet  |
| 257 | Guinea-Bissau                           | Bissau  | 516 | Bolivien                       | Boliv  | 893 | Südgeorgien und die Südlichen Sandwichinseln   | Sgeorg  |
| 260 | Guinea                                  | Guinea  | 520 | Paraguay                       | Paragu | 894 | Französische Südgebiete  | F Sued  |
| 264 | Sierra Leone                            | Sier L  | 524 | Uruguay                        | Urugu  |     |  |         |
| 268 | Liberia                                 | Liberi  | 528 | Argentinien                    | Argent |     |  |         |
| 272 | Elfenbeinküste                          | Elfbk   | 529 | Falklandinseln                 | Falkl  |     |  |         |
| 276 | Ghana                                   | Ghana   |     |                                |        |     |  |         |
| 280 | Togo                                    | Togo    | 600 | Zypern                         | Zypern | 950 | Schiffs- u. Luftfahrzeugbedarf (Einfuhr auf deutsche und Ausfuhr bzw. Durchfuhr auf fremde Seeschiffe und Luftfahrzeuge) | Schiff  |
| 284 | Benin                                   | Benin   | 604 | Libanon                        | Liban  |     |  |         |
| 288 | Nigeria                                 | Nigeri  | 608 | Syrien                         | Syrien |     |  |         |
| 302 | Kamerun                                 | Kameru  | 612 | Irak                           | Irak   |     |  |         |
| 306 | Zentralafrikanische Republik            | Zentaf  | 616 | Iran                           | Iran   |     |  |         |
| 310 | Äquatorialguinea                        | AeGui   | 624 | Israel                         | Israel |     |  |         |
| 311 | São Tomé und Príncipe                   | S Tome  |     |                                |        |     |  |         |
| 314 | Gabun                                   | Gabun   |     |                                |        |     |  |         |
| 318 | Republik Kongo                          | R Kongo |     |                                |        |     |  |         |

## Ländergruppen <sup>1)</sup>

### Industrialisierte westliche Länder

#### EU-Länder <sup>2)</sup>

Frankreich  
Niederlande  
Italien  
Vereinigtes Königreich  
Irland  
Dänemark  
Griechenland  
Portugal  
Spanien  
Belgien  
Luxemburg  
Schweden  
Finnland  
Österreich  
Estland  
Lettland  
Litauen  
Polen  
Tschechische Republik  
Slowakei  
Ungarn  
Slowenien  
Malta  
Zypern

#### EFTA-Länder

Island  
Norwegen  
Liechtenstein  
Schweiz

#### Andere europäische Länder (ehem. ost- u. mitteleuropäische Länder)

Rumänien  
Bulgarien  
Albanien  
Ukraine  
Belarus  
Moldau, Republik  
Russland

#### Vereinigte Staaten und Kanada

Vereinigte Staaten  
Kanada

#### Übrige Länder

Südafrika  
Japan  
Australien  
Neuseeland  
Färöer  
Andorra  
Gibraltar  
Vatikanstadt  
San Marino  
Türkei  
Kroatien  
Bosnien-Herzegowina  
Kosovo

Ehemalige jugoslawische Republik Mazedonien  
Montenegro  
Serbien

#### Entwicklungsländer

##### Afrika

Ceuta und Melilla  
Marokko  
Algerien  
Tunesien  
Libyen  
Ägypten  
Sudan  
Mauretanien  
Mali  
Burkina Faso  
Niger  
Tschad  
Kap Verde  
Senegal  
Gambia  
Guinea-Bissau  
Guinea  
Sierra Leone  
Liberia  
Elfenbeinküste  
Ghana  
Togo  
Benin  
Nigeria  
Kamerun  
Zentralafrik. Rep.  
Äquatorialguinea  
S. Tomé u. Príncipe  
Gabun  
Republik Kongo  
Demokratische Republik Kongo  
Ruanda  
Burundi  
St. Helena  
Angola  
Äthiopien  
Eritrea  
Dschibuti  
Somalia  
Kenia  
Uganda  
Tansania  
Seschellen  
Brit. Geb. Ind. Ozean  
Mosambik  
Madagaskar  
Mauritius  
Komoren  
Mayotte  
Sambia  
Simbabwe  
Malawi  
Namibia  
Botsuana  
Swasiland  
Lesotho

##### Amerika

Grönland  
St. Pierre u. Miquelon  
Mexiko  
Bermuda  
Guatemala  
Belize  
Honduras  
El Salvador  
Nicaragua  
Costa Rica  
Panama  
Anguilla  
Kuba  
St. Christoph (St. Kitts)-Nevis  
Haiti  
Bahamas  
Turks-, Caicosins.  
Dominik. Republik  
Am. Jungferninseln  
Antigua und Barbuda  
Dominica  
Kaimaninseln  
Jamaika  
St. Lucia  
St. Vincent  
Britische Jungferninseln  
Barbados  
Montserrat  
Trinidad und Tobago  
Grenada  
Aruba  
Niederl. Antillen  
Kolumbien  
Venezuela  
Guyana  
Suriname  
Ecuador  
Peru  
Brasilien  
Chile  
Bolivien  
Paraguay  
Uruguay  
Argentinien  
Falkland  
  
**Asien**  
Georgien  
Armenien  
Aserbaidschan  
Kasachstan  
Turkmenistan  
Usbekistan  
Tadschikistan  
Kirgisistan  
Libanon  
Syrien  
Irak  
Iran  
Israel  
Westjordanland/Gazastreifen  
Jordanien  
Saudi-Arabien

Kuwait  
Bahrain  
Katar  
Verein. Arab. Emirate  
Oman  
Jemen  
Afghanistan  
Pakistan  
Indien  
Bangladesch  
Malediven  
Sri Lanka  
Nepal  
Bhutan  
Myanmar (Birma)  
Thailand  
Laos  
Kambodscha  
Indonesien  
Malaysia  
Brunei  
Singapur  
Philippinen  
Südkorea  
Taiwan  
Hongkong  
Macau

##### Ozeanien

Papua-Neuguinea  
Austr.-Ozeanien  
Nauru  
Salomonen  
Tuvalu  
Neukaledonien  
Am.-Ozeanien  
Wallis u. Futuna  
Kiribati  
Pitcairnseln  
Neuseel.-Ozeanien  
Fidschi  
Vanuatu  
Tonga  
Westsamoa  
Nördl. Marianen  
Franz.-Polynesien  
Föderierte Staaten von Mikronesien  
Marshallinseln  
Palau

##### Staatshandelsländer in Asien

Vietnam  
Mongolei  
China  
Nordkorea

##### Verschiedenes

Polargebiete  
Schiffsbedarf usw.  
Nicht ermitt. Länder u. Gebiete

1) Der vollständige Umfang der einzelnen Länderpositionen ist im vorstehenden Länderverzeichnis für die Außenhandelsstatistik dargestellt.

2) Europäische Union.