



Aus- und Einfuhr in Mecklenburg-Vorpommern

März 2005

Bestell-Nr.: G313 2005 03

Herausgabe: 20. Juni 2005
Printausgabe: EUR 4,00

Herausgeber: Statistisches Landesamt Mecklenburg-Vorpommern, Lübecker Straße 287, 19059 Schwerin,
Telefon: 0385 4801-0, Telefax: 0385 4801-123, Internet: <http://www.statistik-mv.de>, E-Mail: poststelle@statistik-mv.de

Zuständiger Dezernent: Dr. Detlef Thofern, Telefon: 0385 4801-776

© Statistisches Landesamt Mecklenburg-Vorpommern, Schwerin, 2005

Für nicht gewerbliche Zwecke sind Vervielfältigung und unentgeltliche Verbreitung, auch auszugsweise, mit Quellenangabe gestattet. Die Verbreitung, auch auszugsweise, über elektronische Systeme/Datenträger bedarf der vorherigen Zustimmung. Alle übrigen Rechte bleiben vorbehalten.

Zeichenerklärungen und Abkürzungen

| | |
|----------|--|
| - | nichts vorhanden |
| 0 | weniger als die Hälfte von 1 in der letzten besetzten Stelle, jedoch mehr als nichts |
| . | Zahlenwert unbekannt oder geheim zu halten |
| ... | Zahl lag bei Redaktionsschluss noch nicht vor |
| x | Aussage nicht sinnvoll oder Fragestellung nicht zutreffend |
| / | keine Angabe, da Zahlenwert nicht ausreichend genau oder nicht repräsentativ |
| () | Zahl hat eingeschränkte Aussagefähigkeit |
| p | vorläufige Zahl |
| s | geschätzte Zahl |
| r | berichtigte Zahl |
| a. n. g. | anderweitig nicht genannt |

Inhalt

| | Seite |
|---|---------|
| I. Vorbemerkungen | 3 - 4 |
| II. Grafiken | |
| 1. Ausfuhr Mecklenburg-Vorpommerns | 5 |
| 2. Einfuhr Mecklenburg-Vorpommerns | 5 |
| III. Tabellen | |
| Ausfuhr (Spezialhandel) | |
| 1. Entwicklung der Ausfuhr Mecklenburg-Vorpommerns nach Warengruppen | 6 - 7 |
| 2. Entwicklung der Ausfuhr Mecklenburg-Vorpommerns nach ausgewählten Ländergruppen | 8 - 9 |
| 3. Ausfuhr Mecklenburg-Vorpommerns nach Warengruppen und Warenuntergruppen | 10 - 12 |
| 4. Ausfuhr Mecklenburg-Vorpommerns nach Erdteilen, Bestimmungsländern und Ländergruppen | 13 - 15 |
| Einfuhr (Generalhandel) | |
| 5. Entwicklung der Einfuhr Mecklenburg-Vorpommerns nach Warengruppen | 16 - 17 |
| 6. Entwicklung der Einfuhr Mecklenburg-Vorpommerns nach ausgewählten Ländergruppen | 18 - 19 |
| 7. Einfuhr Mecklenburg-Vorpommerns nach Warengruppen und Warenuntergruppen | 20 - 22 |
| 8. Einfuhr Mecklenburg-Vorpommerns nach Erdteilen, Ursprungsländern und Ländergruppen | 23 - 25 |
| IV. Anhang | |
| Länderverzeichnis für die Außenhandelsstatistik der Bundesrepublik Deutschland | 26 - 27 |

I. Vorbemerkungen

Rechtsgrundlagen

Die Rechtsgrundlagen der Außenhandelsstatistik sind:

- Außenhandelsstatistikgesetz (AHStatGes) vom 1. Mai 1957 in der im Bundesgesetzblatt Teil III, Gliederungsnummer 7402-1, veröffentlichten bereinigten Fassung, zuletzt geändert durch Artikel 120 der Verordnung vom 25. November 2003 (BGBl. I S. 2304)
- Außenhandelsstatistik-Durchführungsverordnung (AHStatDV) in der Fassung der Bekanntmachung vom 29. Juli 1994 (BGBl. I S. 1993), zuletzt geändert durch Artikel 291 der Verordnung vom 25. November 2003 (BGBl. I S. 2304)
- Bundesstatistikgesetz (BStatG) vom 22. Januar 1987 (BGBl. I S. 462, 565), zuletzt geändert durch Artikel 16 des Gesetzes vom 21. August 2002 (BGBl. I S. 3322)
- Verordnung (EG) Nr. 1172/95 des Rates vom 22. Mai 1995 über die Statistiken des Warenverkehrs der Gemeinschaft und ihrer Mitgliedstaaten mit Drittländern (ABl. EG Nr. L 118 S. 10), zuletzt geändert durch Anhang II Nr. 17 der Verordnung (EG) Nr. 1882/2003 des Europäischen Parlaments und des Rates vom 29. September 2003 (ABl. EU Nr. L 284 S. 1)
- Verordnung (EG) Nr. 1917/2000 der Kommission vom 7. September 2000 zur Durchführung der Verordnung (EG) Nr. 1172/95 des Rates im Hinblick auf die Außenhandelsstatistik (ABl. EG Nr. L 229 S. 14), geändert durch Verordnung (EG) Nr. 1669/2001 der Kommission vom 20. August 2001 (ABl. EG Nr. L 224 S. 3)
- Verordnung (EWG) Nr. 2658/87 des Rates vom 23. Juli 1987 über die zolltarifliche und statistische Nomenklatur sowie den gemeinsamen Zolltarif (ABl. EG 1987 Nr. L 256 S. 1)
- Verordnung (EG) Nr. 638/2004 des Europäischen Parlaments und des Rates vom 31. März 2004 über die Gemeinschaftsstatistiken des Warenverkehrs zwischen Mitgliedstaaten und zur Aufhebung der Verordnung (EWG) Nr. 3330/1991 des Rates (ABl. EU Nr. L 102 S. 1)
- Verordnung (EG) Nr. 1982/2004 der Kommission vom 18. November 2004 zur Durchführung der Verordnung (EG) Nr. 638/2004 des Europäischen Parlaments und des Rates über die Gemeinschaftsstatistiken des Warenverkehrs zwischen Mitgliedstaaten und zur Aufhebung der Verordnungen (EG) Nr. 1901/2000 und (EWG) Nr. 3590/92 der Kommission (ABl. EU Nr. L 343 S. 3)

Methodische Abgrenzung

Die nachfolgenden Vorbemerkungen gelten für alle in dieser Veröffentlichung nachgewiesenen Ergebnisse ab Berichtsmonat Januar 1995 sowie für die vorhergehende Zeiträume betreffenden Ergebnisse nach dem Gebietsstand 3.10.1990. Diese Veröffentlichung enthält auch Ergebnisse des Jahres 1993. Hierbei ist zu beachten, dass Ergebnisse, die teilweise oder ausschließlich den Intrahandel betreffen, nur unter Vorbehalt wegen der unterschiedlichen Befreiungsgrenzen verglichen werden können.

Gegenstand

Die Außenhandelsstatistik stellt den grenzüberschreitenden Warenverkehr Mecklenburg-Vorpommerns über die Grenzen der Bundesrepublik Deutschland mit dem Ausland dar.

Ausland im Sinne der Außenhandelsstatistik ist das Gebiet außerhalb der Bundesrepublik Deutschland nach dem Gebietsstand ab dem 3. Oktober 1990.

Ab 1993 gliedert sich die Außenhandelsstatistik wegen der unterschiedlichen Erhebungsformen in die Intrahandelsstatistik (Handel mit den EU-Ländern) und die Extrahandelsstatistik (Handel mit den übrigen Staaten).

Anmeldung

Die Außenhandelsstatistik teilt sich erhebungstechnisch in Extrahandel (Handel mit Drittländern) und Intrahandel (Handel mit EU-Mitgliedstaaten). Die Erfassung der Daten über die grenzüberschreitenden Warenverkehre erfolgt im Grundsatz entweder klassisch über die Zollverwaltung (Extrahandel) oder auf dem Weg einer direkten Firmenanmeldung (Intrahandel).

Darstellungsform

In den Übersichten des Berichtes wird die Ausfuhr im Spezialhandel und die Einfuhr im Generalhandel dargestellt.

Der Spezialhandel enthält im Wesentlichen die Waren, die aus der Erzeugung, der Bearbeitung oder Verarbeitung des Erhebungsgebietes stammen und ausgeführt worden sind.

Der Generalhandel enthält alle in das Erhebungsgebiet eingehenden Waren mit Ausnahme der Waren der Durchfuhr und des Zwischenauslandshandelsverkehrs.

Der Generalhandel unterscheidet sich vom Spezialhandel durch die verschiedene Nachweisung der auf Lager eingeführten ausländischen Waren, und zwar werden nachgewiesen

- im Generalhandel alle Einfuhren auf Lager im Zeitpunkt der Einlagerung, alle Wiederausfuhren ausländischer Waren aus Lager im Zeitpunkt ihrer Ausfuhr,

- im Spezialhandel dagegen nur diejenigen Einfuhren auf Lager, die nicht zur Wiederausfuhr gelangen, im Zeitpunkt ihrer Einfuhr aus Lager.

Die Einfuhr Mecklenburg-Vorpommerns im Generalhandel enthält also nicht nur die Waren, die zum Gebrauch, zum Verbrauch, zur Bearbeitung oder Verarbeitung in Mecklenburg-Vorpommern bestimmt sind, sondern auch Waren, die über Mecklenburg-Vorpommern als erstes bekanntes Zielland in andere Länder des Bundesgebietes oder wieder ins Ausland weitergeleitet werden.

Für die einzelnen Länder der Bundesrepublik Deutschland können somit - im Gegensatz zu deren Ausfuhr, bei der der Spezialhandel erfasst wird - die Einfuhren nur im Generalhandel ermittelt werden.

Wegen der unterschiedlichen Abgrenzung von Generalhandel und Spezialhandel ist eine Saldierung der Einfuhr- und Ausfuhrergebnisse Mecklenburg-Vorpommerns nicht vertretbar.

Befreiungen und Vereinfachungen

Ausgenommen von der Anmeldung zur Außenhandelsstatistik sind u. a. Warenbewegungen von geringer wirtschaftlicher Bedeutung (z. B. Übersiedlungsgut), vorübergehende Warenein- und -ausfuhren (z. B. Messe- und Ausstellungsgut). Die Befreiungstatbestände sind in den jeweiligen Befreiungslisten erschöpfend aufgeführt.

Im Rahmen der Erhebung über die Zollstellen (Extrahandel) müssen Warensendungen bis zu einem Wert von 1 000 EUR nicht gemeldet werden, soweit das Gesamtgewicht der Sendung nicht 1 000 kg übersteigt. Bei direkter Firmenbefragung (Intrahandel) sind Unternehmen, deren innergemeinschaftliche Warenverkehre je Verkehrsrichtung (Eingang bzw. Versendung) im Vorjahr bzw. im laufenden Jahr den Wert von derzeit 300 000 EUR nicht übersteigen, von der Meldung befreit.

Berichtsmonat

Die Ausfuhren und Einfuhren werden im Allgemeinen im Monat des Grenzüberganges nachgewiesen. Durch unvermeidbare Aufenthalte bei der Anmeldung, aber auch bei Rückfragen, können in geringem Umfang Ausfuhren und Einfuhren in einer späteren Berichtszeit nachgewiesen sein.

Warensystematik

Benennung und Gruppierung der Waren in den Übersichten erfolgen nach der Gliederung „Warengruppen und -untergruppen der Ernährungswirtschaft und der Gewerblichen Wirtschaft“.

Mengen

Die Mengenangaben (Dezitonne = dt = 100 kg) beziehen sich auf das Eigen- bzw. Reingewicht der Waren.

Werte

Die Werte sind in 1 000 EUR nachgewiesen. Sie beziehen sich grundsätzlich auf den Grenzübergangswert, d. h. auf den Wert frei Grenze des Erhebungsgebietes. Bei der Ausfuhr oder Einfuhr nach Veredelung ist stets der volle Warenwert einschließlich der Veredelungskosten und der Vertriebskosten eingesetzt.

Absatz- und Bezugsgebiete

Das „Länderverzeichnis für die Außenhandelsstatistik“ unterscheidet von Januar 2005 an 234 Länder bzw. Gebiete (s. Anhang). Der Beitrittstermin der „EU-Osterweiterung“ ist der 1. Mai 2004. Für die Darstellung von kumulierten Jahresteilenergebnissen bei der Bildung von EU-Summen und Ländergruppierungen aber werden die EU-Ergebnisse bereits ab Berichtsmonat Januar 2004 in der neuen Abgrenzung dargestellt.

In der Ausfuhr wird als Bestimmungsland das Land nachgewiesen, in dem die Waren gebraucht oder verbraucht, bearbeitet oder verarbeitet werden sollen.

Ist das Bestimmungsland nicht bekannt, so gilt das letzte bekannte Land, in das die Waren verbracht werden sollen, als Bestimmungsland.

In der Einfuhr wird als Ursprungsland das Land nachgewiesen, in dem die Waren vollständig gewonnen oder hergestellt worden sind oder ihre letzte wesentliche und wirtschaftlich gerechtfertigte Be- oder Verarbeitung erfahren haben. Ist das Ursprungsland nicht bekannt, so tritt an diese Stelle das Versendungsland.

Auf- und Abrundungen

Geringe Abweichungen in den Summen sind durch Auf- bzw. Abrundungen der Teilzahlen bedingt.

Hinweis

Die Angaben für 2005 stellen **vorläufige** Ergebnisse dar.

Für Ergebnisse früherer Berichtszeiten gilt jeweils die Vorbemerkung des entsprechenden Berichts.

Änderungen

Änderungen bekannt gegebener Zahlen, insbesondere Abweichungen der Jahresteilenergebnisse von den Summen der Zahlen der einzelnen Monate, beruhen auf nachträglichen Berichtigungen.

II. Grafiken

1. Ausfuhr Mecklenburg-Vorpommerns

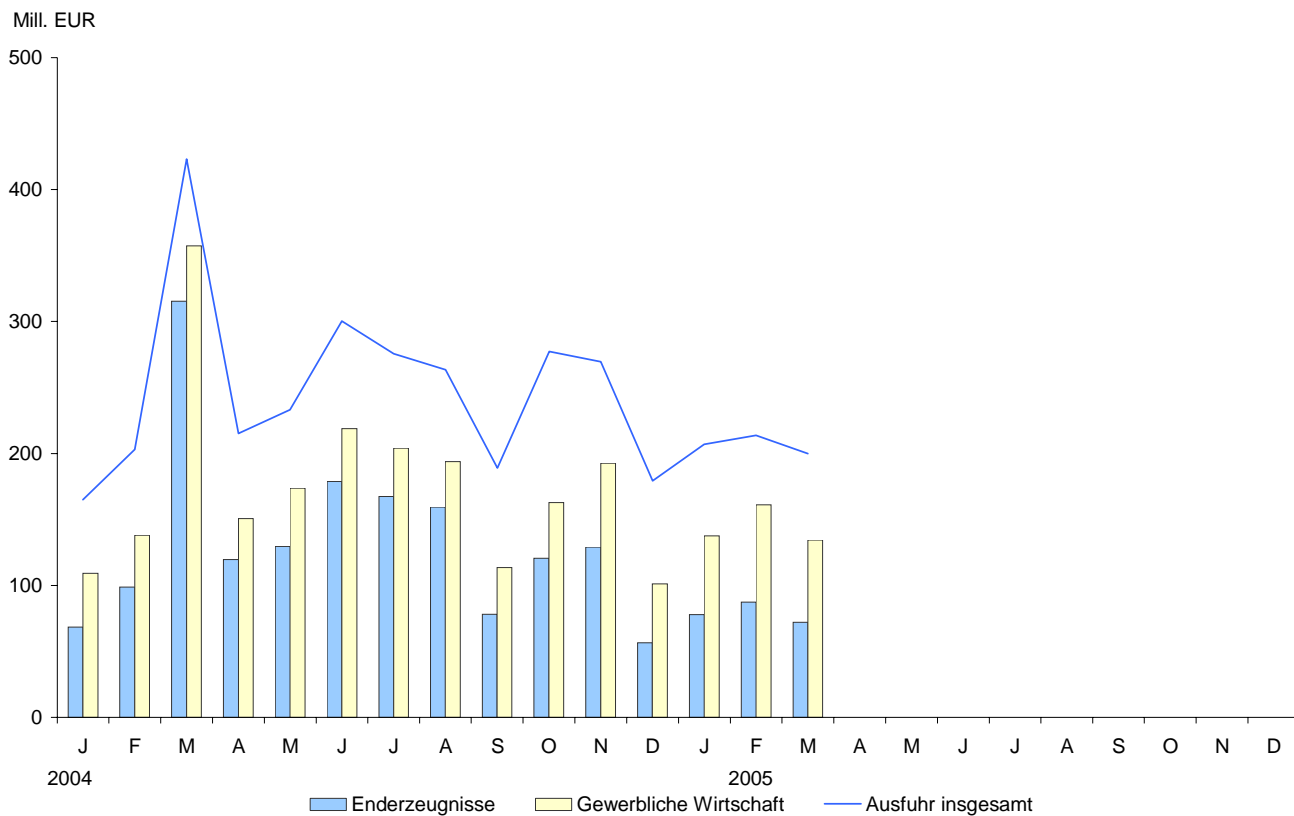

2. Einfuhr Mecklenburg-Vorpommerns

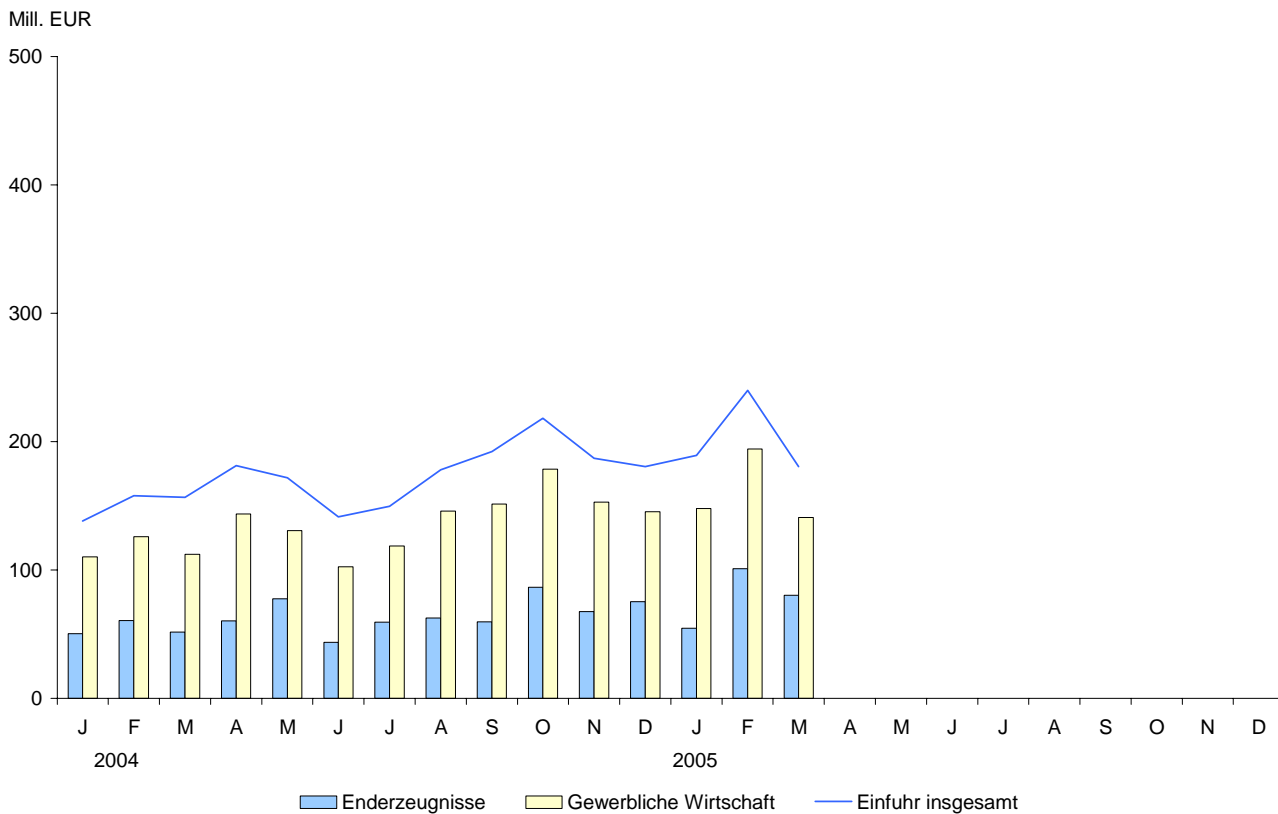

III. Tabellen

1. Entwicklung der Ausfuhr Mecklenburg- 1 000

| Lfd. Nr. | Jahr Quartal Monat | Ausfuhr insgesamt | Ernährungswirtschaft | | | | |
|----------|-------------------------------|-------------------|----------------------|---------------|----------------------|------------------------|--------------|
| | | | insgesamt | davon | | | |
| | | | | lebende Tiere | Nahrungsmittel | | |
| | | | | | tierischen Ursprungs | pflanzlichen Ursprungs | Genussmittel |
| 1 | 1993 | 1 475 080 | 434 579 | 7 415 | 156 218 | 259 823 | 11 123 |
| 2 | 1994 | 1 326 405 | 400 573 | 4 130 | 89 612 | 278 590 | 28 241 |
| 3 | 1995 | 1 388 303 | 511 009 | 4 686 | 109 709 | 359 057 | 37 556 |
| 4 | 1996 | 1 086 464 | 511 943 | 3 578 | 129 193 | 329 228 | 49 945 |
| 5 | 1997 | 1 331 075 | 539 629 | 4 714 | 192 322 | 310 668 | 31 926 |
| 6 | 1998 | 1 313 888 | 553 311 | 8 103 | 189 177 | 342 285 | 13 745 |
| 7 | 1999 | 1 460 362 | 648 811 | 9 080 | 197 308 | 436 969 | 5 454 |
| 8 | 2000 | 2 396 608 | 845 640 | 10 263 | 251 230 | 570 213 | 13 934 |
| 9 | 2001 | 2 894 440 | 949 781 | 6 578 | 255 882 | 678 844 | 8 477 |
| 10 | 2002 | 2 266 793 | 822 618 | 6 610 | 193 904 | 616 534 | 5 570 |
| 11 | 2003 | 2 925 622 | 844 504 | 14 018 | 246 427 | 580 616 | 3 443 |
| 12 | 2004 ¹⁾ | 2 993 818 | 727 140 | 13 904 | 250 612 | 460 324 | 2 300 |
| 13 | 2005 ¹⁾ | | | | | | |
| 14 | 1. Quartal 2004 ¹⁾ | 791 229 | 150 324 | 4 384 | 55 613 | 89 720 | 608 |
| 15 | 2. Quartal 2004 ¹⁾ | 748 796 | 166 734 | 3 305 | 64 379 | 98 278 | 773 |
| 16 | 3. Quartal 2004 ¹⁾ | 727 881 | 177 787 | 3 411 | 65 551 | 108 396 | 429 |
| 17 | 4. Quartal 2004 ¹⁾ | 725 912 | 232 295 | 2 804 | 65 069 | 163 930 | 490 |
| 18 | 1. Quartal 2005 ¹⁾ | 620 525 | 155 829 | 2 478 | 66 254 | 86 372 | 726 |
| 19 | 2. Quartal 2005 ¹⁾ | | | | | | |
| 20 | 3. Quartal 2005 ¹⁾ | | | | | | |
| 21 | 4. Quartal 2005 ¹⁾ | | | | | | |
| | 2004 ¹⁾ | | | | | | |
| 22 | Januar | 165 021 | 48 464 | 1 957 | 20 194 | 26 098 | 215 |
| 23 | Februar | 203 073 | 57 410 | 657 | 16 001 | 40 517 | 236 |
| 24 | März | 423 135 | 44 450 | 1 770 | 19 418 | 23 105 | 157 |
| 25 | April | 215 295 | 53 047 | 1 116 | 15 960 | 35 716 | 256 |
| 26 | Mai | 233 140 | 48 280 | 1 721 | 11 273 | 34 940 | 346 |
| 27 | Juni | 300 361 | 65 407 | 468 | 37 146 | 27 622 | 171 |
| 28 | Juli | 275 495 | 58 282 | 1 354 | 19 232 | 37 525 | 170 |
| 29 | August | 263 495 | 52 983 | 1 531 | 18 086 | 33 257 | 110 |
| 30 | September | 188 891 | 66 522 | 526 | 28 233 | 37 614 | 149 |
| 31 | Oktober | 277 309 | 101 383 | 639 | 26 402 | 74 176 | 165 |
| 32 | November | 269 456 | 61 539 | 1 164 | 15 522 | 44 679 | 173 |
| 33 | Dezember | 179 147 | 69 373 | 1 001 | 23 145 | 45 075 | 152 |
| | 2005 ¹⁾ | | | | | | |
| 34 | Januar | 206 911 | 58 211 | 381 | 24 368 | 33 318 | 144 |
| 35 | Februar | 213 630 | 41 114 | 1 316 | 16 962 | 22 480 | 356 |
| 36 | März | 199 984 | 56 504 | 781 | 24 924 | 30 574 | 226 |
| 37 | April | | | | | | |
| 38 | Mai | | | | | | |
| 39 | Juni | | | | | | |
| 40 | Juli | | | | | | |
| 41 | August | | | | | | |
| 42 | September | | | | | | |
| 43 | Oktober | | | | | | |
| 44 | November | | | | | | |
| 45 | Dezember | | | | | | |
| 46 | Januar - März | 620 525 | 155 829 | 2 478 | 66 254 | 86 372 | 726 |
| 47 | Verä.z.Vorzj.in % | - 21,6 | 3,7 | - 43,5 | 19,1 | - 3,7 | 19,4 |

1) vorläufige Angaben

Vorpommerns nach Warengruppen

EUR

| Gewerbliche Wirtschaft | | | | | | | Lfd. Nr. |
|------------------------|---------------|---------------|----------------|---------------------|----------------|----|-------------|
| insgesamt | davon | | | | | | |
| | Rohstoffe | Halbwaren | Fertigwaren | | | | |
| | | | insgesamt | Vor- erzeugnisse | End- | | |
| 1 040 499 | 19 155 | 111 730 | 909 614 | 62 555 | 847 060 | 1 | |
| 925 832 | 22 645 | 145 944 | 757 242 | 93 182 | 664 061 | 2 | |
| 877 294 | 28 775 | 160 441 | 688 077 | 116 548 | 571 529 | 3 | |
| 574 520 | 26 595 | 134 305 | 413 619 | 40 111 | 373 508 | 4 | |
| 791 446 | 27 373 | 118 179 | 645 894 | 118 350 | 527 544 | 5 | |
| 760 576 | 28 394 | 82 518 | 649 664 | 64 082 | 585 582 | 6 | |
| 811 551 | 27 736 | 70 960 | 712 855 | 72 707 | 640 149 | 7 | |
| 1 550 967 | 31 537 | 125 621 | 1 393 808 | 150 603 | 1 243 206 | 8 | |
| 1 944 659 | 24 068 | 140 144 | 1 780 447 | 145 680 | 1 634 766 | 9 | |
| 1 444 175 | 22 543 | 101 447 | 1 320 185 | 155 737 | 1 164 448 | 10 | |
| 2 078 747 | 39 383 | 145 525 | 1 893 839 | 226 950 | 1 666 889 | 11 | |
| 2 115 263 | 51 096 | 178 360 | 1 885 806 | 264 726 | 1 621 080 | 12 | |
| | | | | | | 13 | |
| 604 501 | 5 561 | 47 426 | 551 515 | 69 161 | 482 354 | 14 | |
| 543 343 | 8 304 | 42 328 | 492 711 | 65 041 | 427 670 | 15 | |
| 511 176 | 3 487 | 35 230 | 472 458 | 67 687 | 404 771 | 16 | |
| 456 243 | 33 744 | 53 376 | 369 122 | 62 837 | 306 285 | 17 | |
| 432 662 | 44 731 | 69 028 | 318 902 | 81 811 | 237 093 | 18 | |
| | | | | | | 19 | |
| | | | | | | 20 | |
| | | | | | | 21 | |
| 109 151 | 1 608 | 12 848 | 94 695 | 26 272 | 68 423 | 22 | |
| 138 125 | 2 301 | 14 915 | 120 910 | 22 347 | 98 563 | 23 | |
| 357 225 | 1 652 | 19 663 | 335 910 | 20 542 | 315 368 | 24 | |
| 150 761 | 2 377 | 6 787 | 141 597 | 22 172 | 119 425 | 25 | |
| 173 633 | 2 274 | 19 660 | 151 699 | 22 272 | 129 427 | 26 | |
| 218 949 | 3 653 | 15 881 | 199 415 | 20 597 | 178 818 | 27 | |
| 203 862 | 1 316 | 11 632 | 190 914 | 23 524 | 167 390 | 28 | |
| 193 858 | 1 317 | 11 383 | 181 158 | 21 745 | 159 413 | 29 | |
| 113 456 | 854 | 12 215 | 100 386 | 22 418 | 77 968 | 30 | |
| 162 754 | 1 120 | 12 537 | 149 097 | 28 446 | 120 651 | 31 | |
| 192 389 | 25 661 | 19 215 | 147 513 | 18 481 | 129 032 | 32 | |
| 101 100 | 6 963 | 21 624 | 72 512 | 15 910 | 56 602 | 33 | |
| 137 494 | 11 998 | 22 011 | 103 485 | 25 560 | 77 926 | 34 | |
| 160 992 | 30 035 | 18 936 | 112 020 | 24 657 | 87 364 | 35 | |
| 134 176 | 2 698 | 28 081 | 103 397 | 31 594 | 71 803 | 36 | |
| | | | | | | 37 | |
| | | | | | | 38 | |
| | | | | | | 39 | |
| | | | | | | 40 | |
| | | | | | | 41 | |
| | | | | | | 42 | |
| | | | | | | 43 | |
| | | | | | | 44 | |
| | | | | | | 45 | |
| 432 662 | 44 731 | 69 028 | 318 902 | 81 811 | 237 093 | 46 | |
| - 28,4 | 704,4 | 45,5 | - 42,2 | 18,3 | - 50,8 | 47 | |

**2. Entwicklung der Ausfuhr Mecklenburg-
1 000**

| Lfd. Nr. | Jahr Quartal Monat | Ausfuhr insgesamt | Da | | | | |
|----------|-------------------------------|-------------------|------------------------------------|-----------|-------------|----------------|---------------------------|
| | | | industrialisierte westliche Länder | darunter | | | andere europäische Länder |
| | | | | EU-Länder | EFTA-Länder | USA und Kanada | |
| 1 | 1993 | 1 475 080 | 567 804 | 369 637 | 124 943 | 18 686 | 454 042 |
| 2 | 1994 | 1 326 405 | 643 498 | 493 209 | 77 074 | 16 152 | 179 492 |
| 3 | 1995 | 1 388 303 | 683 364 | 589 626 | 29 734 | 16 374 | 246 464 |
| 4 | 1996 | 1 086 464 | 592 241 | 473 669 | 36 870 | 15 900 | 264 531 |
| 5 | 1997 | 1 331 075 | 688 106 | 597 812 | 32 848 | 33 526 | 346 080 |
| 6 | 1998 | 1 313 888 | 925 969 | 803 035 | 39 905 | 54 927 | 229 855 |
| 7 | 1999 | 1 460 362 | 755 117 | 598 113 | 43 001 | 72 407 | 309 837 |
| 8 | 2000 | 2 396 608 | 1 611 419 | 1 366 563 | 64 734 | 105 211 | 275 441 |
| 9 | 2001 | 2 894 440 | 2 028 500 | 1 586 407 | 308 937 | 76 603 | 278 924 |
| 10 | 2002 | 2 266 793 | 1 350 165 | 1 121 367 | 76 012 | 70 206 | 271 369 |
| 11 | 2003 | 2 925 622 | 2 240 451 | 1 884 986 | 121 542 | 101 607 | 119 156 |
| 12 | 2004 ¹⁾ | 2 993 818 | 2 334 704 | 1 945 836 | 134 345 | 144 209 | 128 605 |
| 13 | 2005 ¹⁾ | | | | | | |
| 14 | 1. Quartal 2004 ¹⁾ | 791 229 | 644 408 | 503 459 | 68 509 | 38 556 | 24 108 |
| 15 | 2. Quartal 2004 ¹⁾ | 748 796 | 585 559 | 495 390 | 22 616 | 38 627 | 31 558 |
| 16 | 3. Quartal 2004 ¹⁾ | 727 881 | 560 212 | 483 105 | 21 227 | 34 542 | 35 539 |
| 17 | 4. Quartal 2004 ¹⁾ | 725 912 | 544 525 | 463 882 | 21 993 | 32 484 | 37 400 |
| 18 | 1. Quartal 2005 ¹⁾ | 620 525 | 508 589 | 417 872 | 23 811 | 43 838 | 28 866 |
| 19 | 2. Quartal 2005 ¹⁾ | | | | | | |
| 20 | 3. Quartal 2005 ¹⁾ | | | | | | |
| 21 | 4. Quartal 2005 ¹⁾ | | | | | | |
| | 2004 ¹⁾ | | | | | | |
| 22 | Januar | 165 021 | 135 569 | 107 893 | 5 827 | 11 031 | 7 772 |
| 23 | Februar | 203 073 | 140 040 | 109 029 | 5 641 | 12 757 | 7 494 |
| 24 | März | 423 135 | 368 799 | 286 537 | 57 041 | 14 768 | 8 842 |
| 25 | April | 215 295 | 181 252 | 157 370 | 8 635 | 8 048 | 10 815 |
| 26 | Mai | 233 140 | 176 368 | 139 349 | 7 082 | 19 818 | 9 739 |
| 27 | Juni | 300 361 | 227 939 | 198 671 | 6 899 | 10 761 | 11 004 |
| 28 | Juli | 275 495 | 189 475 | 165 719 | 6 538 | 11 219 | 10 849 |
| 29 | August | 263 495 | 229 689 | 206 744 | 5 997 | 8 606 | 12 160 |
| 30 | September | 188 891 | 141 048 | 110 642 | 8 692 | 14 717 | 12 530 |
| 31 | Oktober | 277 309 | 194 782 | 163 493 | 8 033 | 10 808 | 13 988 |
| 32 | November | 269 456 | 217 932 | 192 733 | 6 469 | 10 741 | 12 400 |
| 33 | Dezember | 179 147 | 131 811 | 107 656 | 7 491 | 10 935 | 11 012 |
| | 2005 ¹⁾ | | | | | | |
| 34 | Januar | 206 911 | 172 410 | 146 179 | 7 412 | 12 045 | 8 016 |
| 35 | Februar | 213 630 | 180 103 | 150 327 | 6 620 | 13 374 | 10 973 |
| 36 | März | 199 984 | 156 076 | 121 366 | 9 779 | 18 419 | 9 877 |
| 37 | April | | | | | | |
| 38 | Mai | | | | | | |
| 39 | Juni | | | | | | |
| 40 | Juli | | | | | | |
| 41 | August | | | | | | |
| 42 | September | | | | | | |
| 43 | Oktober | | | | | | |
| 44 | November | | | | | | |
| 45 | Dezember | | | | | | |
| 46 | Januar - März | 620 525 | 508 589 | 417 872 | 23 811 | 43 838 | 28 866 |
| 47 | Verä.z.Vorzj.in % | - 21,6 | - 21,1 | - 17,0 | - 65,2 | 13,7 | 19,7 |

1) vorläufige Angaben

Vorpommerns nach ausgewählten Ländergruppen

EUR

| runter | | | | | | | Lfd. Nr. |
|------------------------------|---------------|---------------|---------------|--------------|-------------------------------|----|-------------|
| Ent- wicklungs- länder | davon in | | | | Staats- handels- länder | | |
| | Afrika | Amerika | Asien | Ozeanien | | | |
| 426 258 | 57 130 | 32 742 | 336 376 | 9 | 26 185 | 1 | |
| 494 950 | 53 501 | 47 050 | 394 384 | 15 | 8 070 | 2 | |
| 343 186 | 42 099 | 66 994 | 228 584 | 5 510 | 114 485 | 3 | |
| 164 467 | 30 259 | 8 200 | 125 672 | 336 | 63 855 | 4 | |
| 246 863 | 20 829 | 18 464 | 207 551 | 19 | 48 780 | 5 | |
| 141 214 | 34 155 | 16 548 | 90 503 | 8 | 15 774 | 6 | |
| 321 792 | 78 354 | 131 355 | 112 078 | 5 | 72 396 | 7 | |
| 455 893 | 123 975 | 50 874 | 281 021 | 22 | 52 806 | 8 | |
| 512 582 | 160 380 | 72 322 | 244 188 | 35 692 | 73 111 | 9 | |
| 574 391 | 101 986 | 166 203 | 170 939 | 135 262 | 69 230 | 10 | |
| 507 389 | 209 002 | 39 036 | 223 756 | 35 596 | 57 149 | 11 | |
| 468 183 | 122 016 | 48 300 | 297 421 | 446 | 60 123 | 12 | |
| | | | | | | 13 | |
| 106 796 | 47 312 | 8 179 | 51 261 | 43 | 15 530 | 14 | |
| 119 023 | 16 499 | 15 602 | 86 886 | 37 | 12 214 | 15 | |
| 113 031 | 33 627 | 5 709 | 73 573 | 122 | 18 676 | 16 | |
| 129 333 | 24 578 | 18 810 | 85 701 | 244 | 13 703 | 17 | |
| 68 290 | 13 745 | 6 165 | 47 941 | 439 | 14 193 | 18 | |
| | | | | | | 19 | |
| | | | | | | 20 | |
| | | | | | | 21 | |
| 15 767 | 2 499 | 2 365 | 10 900 | 2 | 5 808 | 22 | |
| 52 234 | 41 781 | 3 359 | 7 062 | 32 | 3 217 | 23 | |
| 38 795 | 3 032 | 2 455 | 33 299 | 9 | 6 505 | 24 | |
| 20 468 | 3 772 | 8 432 | 8 255 | 9 | 2 614 | 25 | |
| 40 623 | 2 968 | 3 145 | 34 487 | 23 | 6 307 | 26 | |
| 57 932 | 9 759 | 4 025 | 44 144 | 5 | 3 293 | 27 | |
| 65 232 | 12 444 | 1 739 | 50 941 | 108 | 9 849 | 28 | |
| 18 315 | 6 628 | 2 348 | 9 327 | 12 | 3 181 | 29 | |
| 29 484 | 14 555 | 1 622 | 13 305 | 2 | 5 646 | 30 | |
| 61 723 | 9 041 | 11 994 | 40 688 | - | 6 284 | 31 | |
| 35 938 | 2 276 | 2 826 | 30 826 | 10 | 3 083 | 32 | |
| 31 672 | 13 261 | 3 990 | 14 187 | 234 | 4 336 | 33 | |
| 20 858 | 3 622 | 2 083 | 15 144 | 10 | 5 420 | 34 | |
| 19 180 | 6 186 | 2 043 | 10 930 | 21 | 3 225 | 35 | |
| 28 252 | 3 938 | 2 039 | 21 868 | 408 | 5 548 | 36 | |
| | | | | | | 37 | |
| | | | | | | 38 | |
| | | | | | | 39 | |
| | | | | | | 40 | |
| | | | | | | 41 | |
| | | | | | | 42 | |
| | | | | | | 43 | |
| | | | | | | 44 | |
| | | | | | | 45 | |
| 68 290 | 13 745 | 6 165 | 47 941 | 439 | 14 193 | 46 | |
| - 36,1 | - 70,9 | - 24,6 | - 6,5 | 920,9 | - 8,6 | 47 | |

3. Ausfuhr Mecklenburg-Vorpommerns nach Warengruppen und Warenuntergruppen

| NR. D. SYSTE- MATIK | WARENGRUPPE WARENUNTERGRUPPE | MAERZ 2005 | | JANUAR BIS MAERZ 2005 | |
|------------------------|---------------------------------|------------|---------|-----------------------|---------|
| | | DT=100KG | 1000EUR | DT=100KG | 1000EUR |
| 1-4 | ERNAEHRUNGSWIRTSCHAFT | | | | |
| 1 | LEBENDE TIERE | | | | |
| 101 | PFERDE | 5 | 10 | 5 | 10 |
| 102 | RINDER | 3 665 | 771 | 10 500 | 2 236 |
| 103 | SCHWEINE | — | — | 1 255 | 172 |
| 105 | SCHAFE | — | — | 436 | 60 |
| 107 | HAUSGEFLUEGEL | — | — | — | — |
| 109 | LEBENDE TIERE A.N.G. | — | — | — | — |
| | SUMME LEBENDE TIERE | 3 670 | 781 | 12 196 | 2 478 |
| 2 | NAHRUNGSMITTEL TIER URSPR | | | | |
| 201 | MILCH U -ERZ AUßER BUTTER KAES | 56 090 | 2 981 | 160 435 | 8 909 |
| 202 | BUTTER U AND MILCHFETTSTOFFE | 5 061 | 859 | 17 324 | 3 000 |
| 203 | KAESE | 49 639 | 12 658 | 150 980 | 37 691 |
| 204 | FLEISCH UND FLEISCHWAREN | 42 906 | 7 207 | 66 289 | 10 065 |
| 206 | FISCHE KREBSE -ZUBEREITUNGEN | 17 203 | 1 173 | 75 190 | 6 120 |
| 208 | TIERISCHE OELE UND FETTE | — | — | — | — |
| 209 | IEIER EIWEISS EIGELB | — | — | 128 | 5 |
| 211 | FISCHMEHL FLEISCHMEHL UND DGL | 10 882 | 45 | 23 002 | 93 |
| 219 | NAHRUNGSM TIER URSPRUNGS A.N.G | — | — | 30 968 | 371 |
| | SUMME NAHRUNGSMITTEL TIER URSP | 181 781 | 24 924 | 524 317 | 66 254 |
| 3 | NAHRUNGSMITTEL PFL URSPR | | | | |
| 301 | WEIZEN | 354 173 | 4 599 | 1 010 027 | 13 618 |
| 302 | ROGGEN | 27 883 | 247 | 1 202 176 | 7 077 |
| 303 | GERSTE | 1 243 584 | 12 349 | 1 859 004 | 18 614 |
| 304 | HAFER | — | — | — | — |
| 305 | MAIS | 790 | 10 | 8 000 | 162 |
| 308 | SORGHUM HIRSE SONST GETREIDE | 786 | 9 | 1 754 | 25 |
| 309 | REIS UND REISERZEUGNISSE | — | — | — | — |
| 310 | GETREIDEERZEUGN AUßER REISERZ | 746 | 71 | 3 043 | 310 |
| 315 | BACKWAREN U AND GETREIDEZUBER | 13 306 | 2 672 | 32 399 | 6 821 |
| 316 | MALZ | — | — | 10 390 | 386 |
| 320 | SAAT-U PFLANZGUT AUßER OELSAAT | 4 | 7 | 339 | 77 |
| 325 | HUELSENFRUECHTE | 5 227 | 57 | 8 282 | 103 |
| 335 | GRUEN- UND RAUFUTTER | 2 943 | 37 | 5 292 | 73 |
| 340 | KARTOFFELN UND -ERZEUGNISSE | 40 742 | 2 597 | 130 038 | 8 724 |
| 345 | GEMUESE SONST KUECHENGEMUESE | — | — | 1 731 | 46 |
| 350 | FRISCHOBST AUßER SUEDFRUECHTEN | — | — | — | — |
| 355 | SUEDFRUECHTE | 1 | 1 | — | — |
| 360 | SCHALEN- UND TROCKENFRUECHTE | — | — | — | — |
| 370 | GEMUESEZUBEREIT U -KONSERVEN | 1 456 | 167 | 30 920 | 2 333 |
| 372 | OBSTZUBEREIT UND -KONSERVEN | 540 | 96 | 1 857 | 319 |
| 375 | OBST- UND GEMUESESAEFTE | 2 023 | 71 | 4 283 | 176 |
| 377 | KAKAO UND KAKAOERZEUGNISSE | 25 | 7 | 111 | 36 |
| 379 | GEWUERZE | — | — | — | — |
| 381 | ZUCKERRUEBEN ZUCKER ZUCKERERZ | 114 426 | 2 841 | 507 380 | 13 517 |
| 383 | OELFRUECHTE | 190 | 13 | 89 959 | 2 345 |
| 385 | PFLANZLICHE OELE U FETTE | — | — | — | — |
| 389 | OELKUCHEN | — | — | 69 | 1 |
| 393 | KLEIE UND SONST FUTTERMITTEL | 11 875 | 175 | 104 572 | 1 428 |
| 395 | NAHRUNGSM PFLANZL URSPR A.N.G. | 89 501 | 4 544 | 183 821 | 10 151 |
| 396 | LEB PFLANZEN ZIERGAEERTN ERZ | 23 | 7 | 67 | 14 |
| | SUMME NAHRUNGSMITTEL PFL URSPR | 1 910 242 | 30 574 | 5 195 612 | 86 372 |
| 4 | GENUSSMITTEL | | | | |
| 401 | HOPFEN | — | — | — | — |
| 402 | KAFFEE | — | — | — | — |
| 403 | TEE UND MATE | — | — | 0 | 1 |
| 411 | ROHTABAK UND TABAKERZEUGNISSE | — | — | — | — |
| 421 | BIER | 4 615 | 208 | 14 105 | 638 |
| 423 | BRANNTWEIN | 136 | 18 | 286 | 87 |
| 425 | WEIN | — | — | 3 | 1 |
| | SUMME GENUSSMITTEL | 4 751 | 226 | 14 395 | 726 |
| | SUMME ERNAEHRUNGSWIRTSCHAFT | 2 100 444 | 56 504 | 5 746 520 | 155 830 |
| 5-8 | GEWERBLICHE WIRTSCHAFT | | | | |
| 5 | ROHSTOFFE | | | | |
| 502 | CHEMIEFASERN EINSCHL ABFAELLE | — | — | — | — |
| 503 | WOLLE U A TIERHAARE REISSWOLLE | — | — | — | — |
| 504 | BAUMWOLLE REISSBAUMWOLLE ABF | — | — | — | — |
| 505 | FLACHS HANF JUTE UND DGL | — | — | — | — |
| 506 | ABF V GESPINSTWAREN LUMPEN | — | — | 300 | 107 |
| 507 | FELLE ZU PELZWERK ROH | — | — | — | — |
| 508 | FELLE UND HAUTE ROH A.N.G. | — | — | — | — |
| 511 | RUNDHOLZ | 302 696 | 1 405 | 1 648 005 | 7 604 |
| 513 | ROHKAUTSCHUK | 246 | 7 | 543 | 23 |
| 516 | STEINKOEHLE UND -BRIKETT | — | — | — | — |
| 517 | BRAUNKOEHLE UND -BRIKETT | — | — | — | — |
| 518 | ERDOEL UND ERDGAS | — | — | — | — |
| 519 | EISENERZE | — | — | 1 452 167 | 34 410 |
| 520 | ABBRAENDE SCHLACKEN FE MN HALT | — | — | — | — |
| 522 | KUPFERERZE | — | — | — | — |
| 523 | BLEIERZE | — | — | — | — |
| 524 | ZINKERZE | — | — | — | — |
| 526 | NICKELERZE | — | — | — | — |
| 528 | ERZE UND METALLASCHEN A.N.G. | — | — | — | — |
| 529 | BAUKIT KRYOLITH | — | — | — | — |
| 530 | SPEISE- UND INDUSTRIESALZ | 23 300 | 21 | 43 325 | 72 |
| 532 | STEINE UND ERDEN A.N.G. | 60 128 | 413 | 168 605 | 929 |
| 534 | ROHSTOFFE F CHEM ERZEUGN A.N.G | 40 010 | 384 | 42 181 | 438 |

Noch: 3. Ausfuhr Mecklenburg-Vorpommerns nach Warengruppen und Warenuntergruppen

| NR. D. SYSTE- MATIK | WARENGRUPPE WARENUNTERGRUPPE | MAERZ 2005 | | JANUAR BIS MAERZ 2005 | |
|------------------------|---------------------------------|------------|---------|-----------------------|---------|
| | | DT=100KG | 1000EUR | DT=100KG | 1000EUR |
| 5 | ROHSTOFFE | | | | |
| 537 | EDELST SCHMUCKST PERLEN ROH | - | - | - | - |
| 590 | ROHSTOFFE AUCH ABFAELLE A.N.G. | 155 479 | 468 | 306 436 | 1 148 |
| | SUMME ROHSTOFFE | 581 859 | 2 698 | 3 661 562 | 44 731 |
| 6 | HALBWAREN | | | | |
| 602 | SEIDENGARNE KUENSTL U SYNTH | 1 | 1 | 5 | 12 |
| 603 | GARNE AUS CHEMIEFASERN | - | - | - | - |
| 604 | GARNE AUS WOLLE U AND TIERHAAR | - | - | - | - |
| 605 | GARNE AUS BAUMWOLLE | - | - | - | - |
| 606 | GARNE A FLACHS HANF JUTE U DGL | - | - | - | - |
| 607 | SCHNITTHOLZ | 326 494 | 8 831 | 786 430 | 21 392 |
| 608 | HALBSTOFF A ZELLULOSEH FASERST | - | - | - | - |
| 609 | KAUTSCHUK BEARBEITET | 1 350 | 187 | 5 235 | 755 |
| 611 | ZEMENT | - | - | - | - |
| 612 | MINERALISCHE BAUSTOFFE A.N.G. | 126 963 | 1 596 | 174 269 | 2 500 |
| 641 | ROEISEN | - | - | - | - |
| 642 | ABFALL SCHROTT A EISEN O STAHL | 60 944 | 929 | 124 250 | 2 225 |
| 643 | FERROLEGIERUNGEN | - | - | - | - |
| 644 | ROHF HALBZEUG A EISEN O STAHL | - | - | - | - |
| 645 | ALUMINIUM ROH AUCH LEGIERUNGEN | 69 | 2 | 523 | 24 |
| 646 | KUPFER ROH AUCH LEGIERUNGEN | 677 | 86 | 2 522 | 246 |
| 647 | NICKEL ROH AUCH LEGIERUNGEN | - | - | - | - |
| 648 | BLEI ROH AUCH LEGIERUNGEN | - | - | 320 | 17 |
| 649 | ZINN ROH AUCH LEGIERUNGEN | - | - | - | - |
| 650 | ZINK ROH AUCH LEGIERUNGEN | - | - | - | - |
| 656 | RADIOAKT ELEMENTE U ISOTOPE | - | - | - | - |
| 659 | UNEDLE METALLE A.N.G. | - | - | 35 | 406 |
| 661 | FETTSAEUREN PARAFFIN VASELIN | 26 | 6 | 138 | 37 |
| 665 | KOKS SCHWELKOKS A STEIN/BRAUNK | - | - | - | - |
| 667 | RUECKST D ERDOEL U TEERDESTILL | - | - | - | - |
| 669 | MINERALOELERZEUGNISSE | 5 665 | 249 | 48 566 | 1 855 |
| 671 | TEER U TEERDESTILL ERZEUGNISSE | - | - | - | - |
| 673 | DUENGENMITTEL | 1 173 294 | 14 833 | 2 804 507 | 37 506 |
| 679 | CHEMISCHE HALBWAREN A.N.G. | 12 355 | 133 | 59 633 | 824 |
| 683 | GOLD FUER GEWERBLICHE ZWECKE | - | - | - | - |
| 690 | HALBWAREN A.N.G. | 1 | 1 228 | 13 | 1 229 |
| | SUMME HALBWAREN | 1 707 837 | 28 081 | 4 006 446 | 69 027 |
| 7 | VORERZEUGNISSE | | | | |
| 701 | GEWEBE A SEIDE KUEN SYNTH FAD | - | - | 12 | 12 |
| 702 | GEWEBE A ZELLWOLLE SYNTH FASER | - | - | 9 | 13 |
| 703 | GEWEBE A WOLLE U AND TIERHAAR | - | - | - | - |
| 704 | GEWEBE AUS BAUMWOLLE | - | - | 0 | 1 |
| 705 | GEWEBE AUS FLACHS HANF JUTE | - | - | - | - |
| 706 | LEDER | 225 | 595 | 675 | 1 723 |
| 707 | PELZFELLE GEGERBT O ZUGERICHT | - | - | - | - |
| 708 | PAPIER UND PAPPE | 3 438 | 710 | 10 704 | 1 677 |
| 709 | FURNIERE SPERRHOLZ U DGL | 256 614 | 13 545 | 840 396 | 46 487 |
| 711 | GLAS | 3 168 | 446 | 7 816 | 1 030 |
| 732 | KUNSTSTOFFE | 89 195 | 10 046 | 145 484 | 16 189 |
| 734 | FARBEN LACKE UND KITTE | 160 | 99 | 401 | 245 |
| 736 | DEXTRINE GELATINE UND LEIME | 5 | 5 | 190 | 32 |
| 738 | SPRENGSTOFFE SCHIESSED ZUENDW | 396 | 765 | 917 | 1 851 |
| 740 | PHARMAZEUTISCHE GRUNDSTOFFE | 875 | 572 | 2 605 | 1 765 |
| 749 | CHEMISCHE VORERZEUGNISSE A.N.G | 1 875 | 777 | 5 322 | 2 890 |
| 751 | ROHRE AUS EISEN UND STAHL | 191 | 288 | 1 254 | 800 |
| 753 | STAEBE PROFILE A EISEN O STAHL | 115 | 22 | 611 | 41 |
| 755 | BLECH AUS EISEN ODER STAHL | 37 222 | 3 213 | 76 385 | 6 022 |
| 757 | DRAHT AUS EISEN ODER STAHL | - | - | - | - |
| 759 | EISENBHNOEBERBAUMATERIAL | - | - | 245 | 7 |
| 771 | HALBZEUGE AUS KUPFER -LEGIER | 153 | 98 | 368 | 169 |
| 772 | HALBZEUGE AUS ALUMINIUM | 1 029 | 414 | 2 088 | 855 |
| 779 | HALBZEUGE A UMEDLEN MET A.N.G | - | - | - | - |
| 781 | HALBZEUGE AUS EDELMETALLEN | - | - | - | - |
| 790 | VORERZEUGNISSE A.N.G | 1 | 2 | 1 | 2 |
| | SUMME VORERZEUGNISSE | 394 661 | 31 594 | 1 095 481 | 81 810 |
| 8 | ENDERZEUGNISSE | | | | |
| 801 | BEKL A GESTR A SEIDE CHEMIEFAS | - | - | - | - |
| 802 | BEKL A GESTR A WOLLE AND TIERH | - | - | - | - |
| 803 | BEKL A GESTR AUS BAUMWOLLE | 4 | 8 | 36 | 26 |
| 804 | BEKL A SEIDE CHEMIEFASERN | 2 | 3 | 3 | 21 |
| 805 | BEKL A WOLLE U AND TIERHAAREN | 0 | 3 | 1 | 8 |
| 806 | BEKL A BAUMW AUßER GESTR/GEW | 0 | 3 | 0 | 6 |
| 807 | BEKLEIDUNG A FLACHS HANF U DGL | 0 | 1 | 1 | 18 |
| 808 | KOPFBEDECKUNGEN | - | - | - | - |
| 809 | TEXTILERZEUGNISSE A.N.G. | 387 | 369 | 924 | 1 442 |
| 810 | PELZWAREN | - | - | - | - |
| 811 | SCHUHE | 1 | 1 | 1 | 3 |
| 812 | LEDERW -BEKLEIDUNG AUßER SCHUH | 1 | 1 | 1 | 2 |
| 813 | PAPIERWAREN | 3 514 | 1 021 | 6 449 | 2 042 |
| 814 | DRUCKERZEUGNISSE | 40 | 95 | 227 | 379 |
| 815 | HOLZWAREN (OHNE MOEBEL) | 8 076 | 888 | 37 599 | 3 959 |
| 816 | KAUTSCHUKWAREN | 594 | 233 | 1 545 | 964 |
| 817 | WAREN AUS STEIN | 1 | 1 | 1 | 1 |
| 818 | KERAM ERZEUGN AUßER BAUKERAMIK | 11 | 7 | 105 | 39 |
| 819 | GLASWAREN | 939 | 183 | 3 625 | 523 |
| 820 | WERKZ SCHNEIDW AUS UNEDL MET | 74 | 72 | 189 | 277 |
| 823 | WAREN A KUPFER U KUPFERLEGIER | 0 | 1 | 16 | 14 |
| 829 | EISEN- BLECH- METALLWAR A N G | 12 218 | 13 778 | 28 557 | 34 588 |
| 831 | WAREN AUS WACHS ODER FETTEN | 54 | 15 | 267 | 97 |
| 832 | WAREN AUS KUNSTSTOFFEN | 42 702 | 7 294 | 104 493 | 18 298 |
| 833 | FOTOCHEMISCHE ERZEUGNISSE | - | - | - | - |
| 834 | PHARMAZEUTISCHE ERZEUGNISSE | 1 549 | 389 | 2 855 | 852 |
| 835 | DUFTSTOFFE KOERPERPFLEGEMITTEL | 1 726 | 678 | 3 842 | 1 445 |

Noch: 3. Ausfuhr Mecklenburg-Vorpommerns nach Warengruppen und Warenuntergruppen

| NR. D. SYSTE- MATIK | WARENGRUPPE WARENUNTERGRUPPE | MAERZ | 2005 | JANUAR BIS MAERZ | 2005 |
|---------------------------|---------------------------------|-----------|---------|------------------|---------|
| | | DT=100KG | 1000EUR | DT=100KG | 1000EUR |
| 8 | E N D E R Z E U G N I S S E | | | | |
| 839 | CHEMISCH ENDERZEUGNISSE A N G | 691 | 282 | 5 096 | 2 407 |
| 841 | KRAFTMASCH O MOT F LUFT/STR-FZ | 2 344 | 3 700 | 5 916 | 7 495 |
| 842 | PUMPEN UND KOMPRESSOREN | 271 | 728 | 480 | 1 913 |
| 843 | ARMATUREN | 488 | 1 086 | 801 | 2 658 |
| 844 | LAGER GETR ZAHNR ANTRIEBSELEM | 379 | 731 | 1 581 | 2 488 |
| 845 | HEBEZEUGE UND FOERDERMITTEL | 53 | 35 | 111 | 129 |
| 846 | LANDWIRTSCHAFTLICHE MASCHINEN | 931 | 516 | 2 036 | 1 091 |
| 847 | MASCH F TEXTIL- U LEDERGEWERBE | 9 | 10 | 17 | 21 |
| 848 | MASCH F ERNAEHR-GEW TABAKVERAR | 547 | 2 856 | 1 628 | 7 624 |
| 849 | BERGWERKS- BAU- BAUSTOFFMASCH | 39 | 77 | 321 | 166 |
| 850 | GUSS- UND WALZWERKSTECHNIK | 84 | 206 | 121 | 306 |
| 851 | MASCH F KAUTSCH KUNSTST VERARB | 1 296 | 1 340 | 3 464 | 2 378 |
| 852 | WERKZEUGMASCHINEN | 27 | 400 | 167 | 2 019 |
| 853 | BÜROMASCH U AUTOM DV-MASCH | 4 | 40 | 184 | 1 646 |
| 854 | MASCH F PAPIER- U DRUCKGEWERBE | 480 | 2 354 | 801 | 3 908 |
| 859 | MASCHINEN A N G | 7 947 | 8 878 | 11 287 | 15 434 |
| 860 | SPORTGERAETE | 9 | 21 | 27 | 48 |
| 861 | GERAETE Z ELEKTR-ERZ U -VERT | 6 674 | 3 790 | 17 678 | 9 663 |
| 862 | ELEKTRISCHE LAMPEN U LEUCHTEN | 12 | 12 | 28 | 44 |
| 863 | NACHRICHTENTECHN GER U EINRICH | 136 | 2 438 | 352 | 7 346 |
| 864 | RUNDF- FERNS- PHONO- VIDEOGER | 3 | 92 | 11 | 300 |
| 865 | ELEKTRONISCHE BAUELEMENTE | 46 | 590 | 77 | 1 027 |
| 869 | ELEKTROTECHN ERZEUGNISSE A N G | 278 | 995 | 552 | 1 923 |
| 871 | MED GERAETE U ORTHOP VORRICHTU | 52 | 1 719 | 147 | 3 854 |
| 872 | MESS- STEUER- REGELTECHN ERZEU | 69 | 1 056 | 272 | 2 618 |
| 873 | OPTISCHE UND FOTOGRAF GERAETE | 1 | 41 | 14 | 80 |
| 874 | UHREN | 4 | 123 | 13 | 415 |
| 875 | MOEBEL | 8 157 | 1 797 | 25 354 | 4 747 |
| 876 | MUSIKINSTRUMENTE | - | - | 7 | 37 |
| 877 | SPIELWAREN | - | - | 62 | 101 |
| 878 | SCHMUCK- GOLD- SILBERSCHMIEDEW | - | - | - | - |
| 881 | SCHIENENFAHRZEUGE | 233 | 66 | 622 | 137 |
| 882 | WASSERFAHRZEUGE | 855 | 1 255 | 1 806 | 2 463 |
| 883 | LUFTFAHRZEUGE | 1 | 42 | 6 | 115 |
| 884 | MOTORE TEILE ZUBEH F KFZ U DGL | 14 058 | 5 315 | 53 485 | 38 875 |
| 885 | PKW UND WOHNMOBILE | 388 | 247 | 1 302 | 1 062 |
| 886 | BUSSE | - | - | 145 | 30 |
| 887 | LKW UND SPEZIALFAHRZEUGE | 1 187 | 217 | 3 171 | 1 553 |
| 888 | FAHRRADER | - | - | - | - |
| 889 | FAHRZEUGE A N G | 1 124 | 367 | 4 123 | 1 637 |
| 891 | VOLLSTAENDIGE FABRIKATIONSANLA | 375 | 284 | 410 | 304 |
| 896 | ENDERZEUGNISSE A N G | 771 | 3 052 | 82 208 | 42 026 |
| | SUMME ENDERZEUGNISSE | 121 915 | 71 803 | 416 619 | 237 092 |
| | SUMME FERTIGWAREN | 516 576 | 103 397 | 1 512 101 | 318 903 |
| | SUMME GEWERBLICHE WIRTSCHAFT | 2 806 272 | 134 176 | 9 180 108 | 432 661 |
| 9 | A U ß E R D E M | | | | |
| 901 | RUECKWAREN | - | - | - | - |
| 902 | ERSATZLIEFERUNGEN | - | - | - | - |
| 904 | A.N. AUFGLIEDEB. WARENVERKEHRE | 215 637 | 9 304 | 776 330 | 32 034 |
| | SUMME AUßERDEM | 215 637 | 9 304 | 776 330 | 32 034 |
| | S U M M E I N S G E S A M T | 5 122 353 | 199 984 | 15 702 959 | 620 525 |

4. Ausfuhr Mecklenburg-Vorpommerns nach Erdteilen,
Bestimmungsländern und Ländergruppen

| ERDTEIL BESTIMMUNGSLAND LAENDERGRUPPE | MAERZ 2005 | | JANUAR BIS MAERZ 2005 | |
|---|------------------|----------------|-----------------------|----------------|
| | DT=100KG | 1000EUR | DT=100KG | 1000EUR |
| E U R O P A | | | | |
| FRANKREICH | 81 893 | 11 526 | 378 950 | 42 055 |
| NIEDERLANDE | 150 185 | 11 069 | 510 798 | 38 537 |
| ITALIEN | 90 761 | 11 090 | 220 476 | 31 055 |
| VEREINIGTES KOENIGREICH | 568 598 | 16 415 | 2 853 584 | 91 306 |
| IRLAND | 189 612 | 4 190 | 417 729 | 9 465 |
| DAENEMARK | 198 660 | 9 400 | 795 770 | 28 790 |
| GRIECHENLAND | 3 681 | 1 035 | 12 056 | 3 926 |
| PORTUGAL | 44 858 | 2 063 | 57 633 | 8 918 |
| SPANIEN | 120 757 | 7 252 | 482 702 | 23 310 |
| SCHWEDEN | 551 635 | 9 551 | 2 459 331 | 33 904 |
| FINNLAND | 455 724 | 5 595 | 705 328 | 11 953 |
| ÖSTERREICH | 64 371 | 8 881 | 191 767 | 22 278 |
| BELGIEN | 32 387 | 4 236 | 83 304 | 11 493 |
| LUXEMBURG | 3 494 | 1 819 | 7 902 | 3 902 |
| ISLAND | 39 866 | 545 | 67 358 | 1 173 |
| NORWEGEN | 111 223 | 4 690 | 520 088 | 12 202 |
| LIECHTENSTEIN | 1 | 76 | 16 | 108 |
| SCHWEIZ | 10 683 | 4 469 | 53 489 | 10 327 |
| FAEROEER | — | — | — | — |
| ANDORRA | — | — | — | — |
| GIBRALTAR | 5 | 8 | 12 | 20 |
| VATIKANSTADT | — | — | — | — |
| MALTA | 1 | 2 | 216 | 65 |
| SAN MARINO | — | — | — | — |
| TUERKEI | 4 338 | 1 061 | 587 897 | 6 245 |
| ESTLAND | 9 765 | 1 242 | 36 989 | 2 070 |
| LETTLAND | 1 031 | 163 | 22 314 | 974 |
| LITAUEN | 8 983 | 811 | 25 574 | 1 644 |
| POLEN | 158 772 | 8 299 | 685 541 | 33 472 |
| TSCHECHISCHE REPUBLIK | 48 763 | 3 086 | 109 278 | 8 837 |
| SLOWAKEI | 4 416 | 1 418 | 12 212 | 3 704 |
| UNGARN | 22 111 | 1 744 | 52 757 | 4 888 |
| ZYPERN | 496 | 49 | 1 704 | 286 |
| RUMAENIEN | 14 918 | 1 963 | 34 960 | 4 018 |
| BULGARIEN | 1 560 | 209 | 5 221 | 687 |
| ALBANIEN | 367 | 102 | 1 381 | 435 |
| UKRAINE | 3 306 | 639 | 28 454 | 2 733 |
| BELARUS | 1 291 | 319 | 2 603 | 1 065 |
| MOLDAU, REPUBLIK | 427 | 20 | 1 707 | 87 |
| RUSSLAND | 45 825 | 6 625 | 126 067 | 19 841 |
| SLOWENIEN | 2 968 | 431 | 5 855 | 1 040 |
| KROATIEN | 3 036 | 230 | 10 176 | 1 023 |
| BOSNIEN-HERZEGOWINA | 103 | 26 | 2 376 | 188 |
| SERBIEN UND MONTENEGRO | 1 821 | 181 | 7 665 | 732 |
| EHEM. JUG. REP. MAZEDONIEN | 581 | 142 | 1 418 | 305 |
| SUMME EUROPA | 3 053 275 | 142 671 | 11 580 657 | 479 061 |
| A F R I K A | | | | |
| CEUTA | — | — | — | — |
| MELILLA | — | — | — | — |
| MAROKKO | 184 | 45 | 4 486 | 1 224 |
| ALGERIEN | 291 | 356 | 1 129 | 1 005 |
| TUNESIEN | 208 | 84 | 481 | 178 |
| LIBYEN | 790 | 277 | 794 | 289 |
| AEGYPTEN | 359 | 90 | 3 315 | 590 |
| SUDAN | 498 | 237 | 1 490 | 970 |
| MAURETANIEN | 6 207 | 366 | 22 070 | 1 301 |
| MALI | 200 | 12 | 200 | 12 |
| BURKINA FASO | — | — | — | — |
| NIGER | — | — | — | — |
| TSCHAD | — | — | — | — |
| KAP VERDE | — | — | — | — |
| SENEGAL | 828 | 42 | 1 268 | 96 |
| GAMBIA | 209 | 12 | 449 | 27 |
| GUINEA-BISSAU | — | — | — | — |
| GUINEA | — | — | 636 | 68 |
| SIERRA LEONE | — | — | 14 | 5 |
| LIBERIA | — | — | — | — |
| ELFENBEINKUESTE | 6 | 2 | 10 | 10 |
| GHANA | 1 663 | 371 | 2 942 | 611 |
| TOGO | — | — | 8 | 6 |
| BENIN | 21 | 7 | 21 | 7 |
| NIGERIA | 391 | 308 | 22 685 | 2 608 |
| KAMERUN | 259 | 56 | 541 | 140 |
| ZENTRALAFRIKANISCHE REPUBLIK | — | — | 0 | 1 |
| AEQUATORIALGUINEA | — | — | — | — |
| SÃO TOME UND PRINCIPE | — | — | — | — |
| GABUN | — | — | — | — |
| REPUBLIK KONGO | — | — | 4 | 1 |
| DEMOKRATISCHE REPUBLIK KONGO | 136 | 50 | 139 | 51 |
| RUANDA | — | — | 0 | 2 |
| BURUNDI | — | — | — | — |
| ST. HELENA UND ZUEGH. GEBIETE | — | — | — | — |
| ANGOLA | 5 | 4 | 245 | 14 |
| AETHIOPIEN | 10 248 | 1 514 | 28 417 | 3 837 |
| ERITREA | — | — | — | — |
| DSCHIBUTI | 4 | 2 | 4 | 2 |
| SOMALIA | — | — | — | — |
| KENIA | 157 | 53 | 1 307 | 295 |
| UGANDA | 3 | 11 | 232 | 25 |
| TANSANIA | 6 | 8 | 711 | 225 |
| SEYCHELLEN UND ZUEGH. GEBIETE | 1 | 3 | 1 | 4 |
| BRIT. GEB. IM INDISCHEN OZEAN | — | — | — | — |
| MOSAMBIK | 0 | 4 | 0 | 4 |
| MADAGASKAR | — | — | — | — |
| MAURITIUS | 0 | 14 | 0 | 14 |
| KOMOREN | — | — | — | — |
| MAYOTTE | — | — | — | — |
| SAMBIA | — | — | — | — |

Noch: 4. Ausfuhr Mecklenburg-Vorpommerns nach Erdteilen,
Bestimmungsländern und Ländergruppen

| ERDTEIL BESTIMMUNGSLAND LAENDERGRUPPE | MAERZ 2005 | | JANUAR BIS MAERZ 2005 | |
|---|------------|---------|-----------------------|---------|
| | DT=100KG | 1000EUR | DT=100KG | 1000EUR |
| A F R I K A | | | | |
| SIMBABWE | — | — | 2 | 3 |
| MALAWI | — | — | 20 | 21 |
| SUEDAFRIKA | 4 778 | 735 | 7 834 | 1 246 |
| NAMIBIA | 12 | 5 | 838 | 94 |
| BOTSUANA | — | — | — | — |
| SWASILAND | — | — | — | — |
| LESOTHO | 212 | 4 | 421 | 8 |
| SUMME AFRIKA | 27 675 | 4 672 | 102 716 | 14 991 |
| A M E R I K A | | | | |
| VEREINIGTE STAATEN | 558 044 | 16 500 | 904 781 | 37 581 |
| KANADA | 12 080 | 1 919 | 54 231 | 6 257 |
| GROENLAND | — | — | — | — |
| ST. PIERRE UND MIQUELON | 368 | 52 | 530 | 72 |
| MEXIKO | 4 207 | 875 | 15 355 | 2 094 |
| BERMUDA | — | — | — | — |
| GUATEMALA | 20 | 10 | 72 | 29 |
| BELIZE | — | — | 214 | 10 |
| HONDURAS | 27 | 20 | 47 | 28 |
| EL SALVADOR | 2 | 3 | 82 | 46 |
| NICARAGUA | 8 | 4 | 132 | 48 |
| COSTA RICA | 7 | 2 | 9 | 5 |
| PANAMA | 13 | 42 | 46 | 115 |
| ANGUILLA | — | — | — | — |
| KUBA | — | — | 0 | 1 |
| ST. CHRISTOPH U. ST. KITTS-NEVIS | — | — | — | — |
| HAITI | 13 | 3 | 231 | 70 |
| BAHAMAS | — | — | 240 | 55 |
| TURKS- UND CAICOSINSELN | — | — | 436 | 33 |
| DOMINIKANISCHE REPUBLIK | 161 | 38 | 353 | 66 |
| AMERIKAN. JUNGFERNSINSELN | — | — | — | — |
| ANTIGUA UND BARBUDA | 216 | 13 | 216 | 13 |
| DOMINICA | 1 | 6 | 9 | 35 |
| KAIMANINSELN | — | — | — | — |
| JAMAICA | 2 | 15 | 2 | 15 |
| ST. LUCIA | — | — | — | — |
| ST. VINCENT | — | — | 74 | 6 |
| BRITISCHE JUNGFERNSINSELN | — | — | — | — |
| BARBADOS | — | — | — | — |
| MONSERRAT | — | — | — | — |
| TRINIDAD UND TOBAGO | — | — | 8 | 8 |
| GRENADA | — | — | — | — |
| ARUBA | — | — | — | — |
| NIEDERLAENDISCHE ANTILLEN | — | — | 169 | 26 |
| KOLUMBIEN | 19 | 25 | 339 | 140 |
| VENEZUELA | 239 | 76 | 965 | 277 |
| GUYANA | — | — | 8 | 9 |
| SURINAME | 108 | 6 | 222 | 13 |
| ECUADOR | 17 | 73 | 56 | 123 |
| PERU | 4 | 9 | 144 | 80 |
| BRASILLEN | 133 | 425 | 1 729 | 1 296 |
| CHILE | 454 | 133 | 3 263 | 726 |
| BOLIVIEN | — | — | 17 | 20 |
| PARAGUAY | — | — | 15 | 5 |
| URUGUAY | 1 | 11 | 34 | 80 |
| ARGENTINIEN | 681 | 199 | 3 861 | 619 |
| FALKLANDINSELN | — | — | — | — |
| SUMME AMERIKA | 576 825 | 20 458 | 987 889 | 50 003 |
| A S I E N | | | | |
| LIBANON | 25 | 23 | 1 482 | 231 |
| SYRIEN | 50 | 30 | 203 540 | 1 340 |
| IRAK | 1 265 | 95 | 3 373 | 181 |
| IRAN | 598 | 101 | 6 334 | 822 |
| ISRAEL | 55 409 | 787 | 122 266 | 2 578 |
| BESETZTE PALÄSTINENSISCHE GEB. | 0 | 1 | 0 | 1 |
| TIMOR-LESTE | — | — | — | — |
| JORDANIEN | 2 145 | 318 | 3 214 | 448 |
| SAUDI-ARABIEN | 1 200 821 | 12 370 | 1 775 477 | 19 016 |
| KUWAIT | 3 381 | 86 | 17 055 | 631 |
| BAHRAIN | 7 095 | 113 | 13 553 | 259 |
| KATAR | — | — | 160 | 29 |
| VEREINIGTE ARABISCHE EMIRATE | 50 538 | 1 177 | 150 789 | 3 194 |
| OMAN | 447 | 67 | 2 238 | 204 |
| JEMEN | — | — | 614 | 54 |
| GEORGIEN | 101 | 18 | 33 490 | 726 |
| ARMENIEN | 28 | 22 | 193 | 68 |
| ASERBAIDSCHE REPUBLIK | 530 | 145 | 1 823 | 427 |
| KASACHSTAN | 852 | 96 | 5 893 | 295 |
| TURKMENISTAN | — | — | — | — |
| USBEKISTAN | 351 | 34 | 621 | 58 |
| AFGHANISTAN | 7 703 | 174 | 19 543 | 662 |
| TADSCHIKISTAN | — | — | — | — |
| PAKISTAN | 6 364 | 224 | 7 825 | 278 |
| KIRGISISTAN | 385 | 21 | 385 | 21 |
| INDIEN | 11 096 | 620 | 16 713 | 1 311 |
| BANGLADESH | 430 | 11 | 6 886 | 277 |
| MALEDIVEN | 2 | 1 | 2 | 1 |
| SRI LANKA | 11 081 | 219 | 26 794 | 510 |
| NEPAL | — | — | 215 | 5 |
| BHUTAN | — | — | — | — |
| MYANMAR | — | — | 80 | 21 |
| THAILAND | 5 298 | 165 | 9 130 | 500 |
| LAOS | — | — | — | — |
| VIETNAM | 770 | 372 | 2 935 | 549 |
| KAMBODSCHA | 10 | 5 | 10 | 5 |
| INDONESIEN | 9 419 | 324 | 25 845 | 1 421 |

Noch: 4. Ausfuhr Mecklenburg-Vorpommerns nach Erdteilen,
Bestimmungsländern und Ländergruppen

| ERDTEIL BESTIMMUNGSLAND LAENDERGRUPPE | MAERZ 2005 | | JANUAR BIS MAERZ 2005 | |
|--|------------------|----------------|-----------------------|----------------|
| | DT=100KG | 1000EUR | DT=100KG | 1000EUR |
| A S I E N | | | | |
| MALAYSIA | 503 | 180 | 3 012 | 614 |
| BRUNEI | — | — | — | — |
| SINGAPUR | 337 | 571 | 1 618 | 1 957 |
| PHILIPPINEN | 27 | 33 | 153 | 157 |
| MONGOLEI | — | — | 192 | 45 |
| CHINA | 30 243 | 5 176 | 63 012 | 13 593 |
| NORDKOREA | — | — | 109 | 5 |
| SUEDKOREA | 5 397 | 2 405 | 15 221 | 7 325 |
| JAPAN | 8 720 | 2 170 | 421 487 | 9 322 |
| TAIWAN | 1 227 | 334 | 2 566 | 852 |
| HONGKONG | 1 687 | 1 098 | 3 093 | 1 462 |
| MACAU | — | — | — | — |
| SUMME ASIEN | 1 424 332 | 29 585 | 2 968 938 | 71 456 |
| A U S T R A L I E N - O Z E A N I E N | | | | |
| AUSTRALIEN | 12 834 | 1 926 | 34 595 | 3 913 |
| PAPUA-NEUGUINEA | — | — | 1 | 1 |
| NAURU | — | — | — | — |
| NEUSEELAND | 13 | 32 | 229 | 74 |
| SALOMONEN | — | — | — | — |
| TUVALU | — | — | — | — |
| NEUKALEDONIEN U. ZUGEH. GEBIETE | — | — | 175 | 16 |
| WALLIS UND FUTUNA | — | — | — | — |
| KIRIBATI | — | — | — | — |
| PITCAIRNINSELN | — | — | — | — |
| FIDSCHI | — | — | — | — |
| VANUATU | — | — | — | — |
| TONGA | — | — | — | — |
| WESTSAMOA | — | — | — | — |
| NÖRDLICHE MARIANEN | — | — | — | — |
| FRANZOESISCH-POLYNESIEN | — | — | 7 | 4 |
| FOEDER. STAATEN VON MIKRONESIEN | — | — | — | — |
| MARSHALL-INSELN | — | — | — | — |
| PALAU | — | — | — | — |
| AMERIKANISCH-SAMOA | — | — | — | — |
| GUAM | — | — | — | — |
| AMERIK. ÜBERSEEINSELN, KLEIN. KOKOSINSELN (KEELINGINSELN) | — | — | — | — |
| WEIHNACHTSINSEL | — | — | — | — |
| HEARD- UND DIE MCDONALDINSELN | — | — | — | — |
| NORFOLKINSELN | — | — | — | — |
| COOKINSELN | — | — | — | — |
| NIUE | 27 205 | 408 | 27 205 | 408 |
| TOKELAU | — | — | 3 | 10 |
| ANTARKTIS | — | — | — | — |
| BOUVETINSEL | — | — | — | — |
| SÜDGEORG. U. SÜDL. SANDWICHINSELN | — | — | — | — |
| FRANZÖSISCHE SÜDGEBIETE | — | — | — | — |
| SUMME AUSTRALIEN-OZEANIEN | 40 052 | 2 366 | 62 215 | 4 427 |
| V E R S C H I E D E N E S | | | | |
| SCHIFFS- U. LUFTFAHRZEUGBEDARF | 146 | 221 | 417 | 534 |
| NICHT ERMITT. LDR. U. GEBIETE | 49 | 10 | 127 | 53 |
| NICHT NACHGEWIESENE GEBIETE | — | — | — | — |
| SUMME VERSCHIEDENES | 195 | 231 | 544 | 587 |
| S U M M E I N S G E S A M T | 5 122 353 | 199 984 | 15 702 959 | 620 525 |
| I N D U S T R I A L . W E S T L . L A E N D E R | | | | |
| DAVON | | | | |
| EU-LAENDER | 2 813 923 | 121 366 | 10 129 770 | 417 871 |
| EFTA-LAENDER | 161 774 | 9 779 | 640 950 | 23 811 |
| USA UND KANADA | 570 124 | 18 419 | 959 011 | 43 838 |
| UEBRIGE LAENDER | 36 228 | 6 512 | 1 073 688 | 23 068 |
| SUMME INDUSTRIAL. WESTL. LAENDER | 3 582 049 | 156 076 | 12 803 420 | 508 588 |
| V O R M A L S S T A A T S H A N D E L S L A E N D E R | | | | |
| IN | | | | |
| ANDERE EUROPÄISCHE LAENDER | 67 694 | 9 877 | 200 392 | 28 866 |
| SUMME VORMALS STAATSHANDELSLAENDER | 67 694 | 9 877 | 200 392 | 28 866 |
| E N T W I C K L U N G S L A E N D E R | | | | |
| DAVON IN | | | | |
| AFRIKA | 22 897 | 3 938 | 94 883 | 13 745 |
| AMERIKA | 6 701 | 2 039 | 28 877 | 6 165 |
| ASIEN | 1 384 599 | 21 868 | 2 481 203 | 47 941 |
| OZEANIEN | 27 205 | 408 | 27 391 | 439 |
| SUMME ENTWICKLUNGSLAENDER | 1 441 402 | 28 252 | 2 632 354 | 68 291 |
| S T A A T S H A N D E L S L A E N D E R | | | | |
| IN | | | | |
| ASIEN | 31 013 | 5 548 | 66 248 | 14 193 |
| SUMME STAATSHANDELSLAENDER | 31 013 | 5 548 | 66 248 | 14 193 |

**5. Entwicklung der Einfuhr Mecklenburg-
1 000**

| Lfd. Nr. | Jahr Quartal Monat | Einfuhr insgesamt | Ernährungswirtschaft | | | | |
|-------------|-------------------------------|----------------------|----------------------|---------------|-------------------------|---------------------------|--------------|
| | | | insgesamt | lebende Tiere | davon | | |
| | | | | | Nahrungsmittel | | |
| | | | | | tierischen Ursprungs | pflanzlichen Ursprungs | Genussmittel |
| 1 | 1993 | 931 711 | 118 289 | 13 463 | 31 360 | 63 605 | 9 861 |
| 2 | 1994 | 1 026 120 | 147 973 | 13 512 | 39 939 | 83 254 | 11 267 |
| 3 | 1995 | 1 023 787 | 163 671 | 11 444 | 46 051 | 93 942 | 12 234 |
| 4 | 1996 | 1 161 231 | 192 128 | 4 797 | 69 139 | 101 813 | 16 378 |
| 5 | 1997 | 1 370 214 | 214 000 | 6 420 | 82 206 | 113 238 | 12 136 |
| 6 | 1998 | 1 406 170 | 210 763 | 14 324 | 68 578 | 117 958 | 9 903 |
| 7 | 1999 | 1 464 339 | 212 209 | 4 889 | 82 095 | 111 978 | 13 247 |
| 8 | 2000 | 2 205 471 | 253 613 | 5 514 | 92 258 | 146 377 | 9 465 |
| 9 | 2001 | 2 051 736 | 302 683 | 10 794 | 112 306 | 168 711 | 10 871 |
| 10 | 2002 | 2 006 931 | 319 698 | 12 026 | 102 476 | 188 217 | 16 979 |
| 11 | 2003 | 2 116 149 | 310 223 | 15 681 | 101 931 | 172 173 | 20 438 |
| 12 | 2004 ¹⁾ | 2 053 532 | 260 159 | 8 936 | 90 764 | 138 959 | 21 503 |
| 13 | 2005 ¹⁾ | | | | | | |
| 14 | 1. Quartal 2004 ¹⁾ | 452 630 | 69 791 | 2 460 | 25 925 | 37 019 | 4 389 |
| 15 | 2. Quartal 2004 ¹⁾ | 494 678 | 74 608 | 2 819 | 28 092 | 37 050 | 6 647 |
| 16 | 3. Quartal 2004 ¹⁾ | 520 111 | 60 138 | 2 102 | 19 325 | 33 153 | 5 560 |
| 17 | 4. Quartal 2004 ¹⁾ | 586 113 | 55 622 | 1 555 | 17 422 | 31 737 | 4 907 |
| 18 | 1. Quartal 2005 ¹⁾ | 610 024 | 71 579 | 1 948 | 28 644 | 35 435 | 5 553 |
| 19 | 2. Quartal 2005 ¹⁾ | | | | | | |
| 20 | 3. Quartal 2005 ¹⁾ | | | | | | |
| 21 | 4. Quartal 2005 ¹⁾ | | | | | | |
| 22 | 2004 ¹⁾ | | | | | | |
| 22 | Januar | 138 110 | 18 194 | 637 | 5 056 | 10 934 | 1 568 |
| 23 | Februar | 157 858 | 18 965 | 331 | 4 625 | 12 504 | 1 505 |
| 24 | März | 156 662 | 32 632 | 1 492 | 16 244 | 13 581 | 1 316 |
| 25 | April | 181 373 | 24 546 | 1 484 | 6 792 | 13 717 | 2 553 |
| 26 | Mai | 171 892 | 23 792 | 918 | 4 530 | 14 862 | 3 482 |
| 27 | Juni | 141 413 | 26 270 | 417 | 16 770 | 8 471 | 612 |
| 28 | Juli | 149 653 | 17 025 | 884 | 4 606 | 9 466 | 2 069 |
| 29 | August | 178 192 | 19 244 | 723 | 3 815 | 12 786 | 1 921 |
| 30 | September | 192 266 | 23 869 | 495 | 10 904 | 10 901 | 1 570 |
| 31 | Oktober | 218 135 | 18 652 | 466 | 7 807 | 9 693 | 685 |
| 32 | November | 187 218 | 18 772 | 881 | 5 236 | 10 851 | 1 804 |
| 33 | Dezember | 180 760 | 18 198 | 208 | 4 379 | 11 193 | 2 418 |
| 34 | 2005 ¹⁾ | | | | | | |
| 34 | Januar | 189 318 | 24 880 | 325 | 11 561 | 10 770 | 2 225 |
| 35 | Februar | 240 028 | 22 134 | 609 | 8 362 | 11 706 | 1 458 |
| 36 | März | 180 678 | 24 565 | 1 014 | 8 721 | 12 959 | 1 870 |
| 37 | April | | | | | | |
| 38 | Mai | | | | | | |
| 39 | Juni | | | | | | |
| 40 | Juli | | | | | | |
| 41 | August | | | | | | |
| 42 | September | | | | | | |
| 43 | Oktober | | | | | | |
| 44 | November | | | | | | |
| 45 | Dezember | | | | | | |
| 46 | Januar - März | 610 024 | 71 579 | 1 948 | 28 644 | 35 435 | 5 553 |
| 47 | Verä.z.Vorjz.in % | 34,8 | 2,6 | - 20,8 | 10,5 | - 4,3 | 26,5 |

1) vorläufige Angaben

Vorpommerns nach Warengruppen

EUR

| Gewerbliche Wirtschaft | | | | | | | Lfd. Nr. |
|------------------------|---------------|----------------|----------------|---------------|----------------|----|-------------|
| insgesamt | davon | | | | | | |
| | Rohstoffe | Halbwaren | Fertigwaren | | | | |
| | | | insgesamt | Vor- | End- | | |
| | | | erzeugnisse | | | | |
| 813 422 | 51 577 | 240 531 | 521 314 | 99 857 | 421 456 | 1 | |
| 878 147 | 57 623 | 275 725 | 544 799 | 130 053 | 414 746 | 2 | |
| 860 117 | 59 519 | 297 814 | 502 784 | 132 560 | 370 224 | 3 | |
| 969 104 | 64 917 | 341 433 | 562 754 | 130 904 | 431 850 | 4 | |
| 1 156 214 | 67 028 | 449 224 | 639 962 | 157 011 | 482 951 | 5 | |
| 1 195 408 | 69 885 | 370 599 | 754 923 | 177 578 | 577 346 | 6 | |
| 1 252 131 | 105 574 | 337 979 | 808 578 | 182 197 | 626 381 | 7 | |
| 1 951 858 | 153 929 | 672 037 | 1 125 892 | 214 584 | 911 309 | 8 | |
| 1 749 053 | 150 600 | 618 196 | 980 257 | 187 752 | 792 505 | 9 | |
| 1 687 233 | 158 447 | 464 271 | 1 064 515 | 214 307 | 850 208 | 10 | |
| 1 710 383 | 155 229 | 497 905 | 1 057 249 | 218 516 | 838 734 | 11 | |
| 1 618 518 | 106 017 | 494 679 | 1 017 823 | 262 453 | 755 369 | 12 | |
| | | | | | | 13 | |
| 348 544 | 17 927 | 116 993 | 213 624 | 50 872 | 162 753 | 14 | |
| 377 105 | 25 735 | 101 880 | 249 491 | 67 964 | 181 526 | 15 | |
| 416 129 | 39 047 | 124 343 | 252 740 | 71 205 | 181 535 | 16 | |
| 476 740 | 23 308 | 151 463 | 301 968 | 72 412 | 229 555 | 17 | |
| 483 082 | 31 284 | 130 241 | 321 557 | 85 415 | 236 142 | 18 | |
| | | | | | | 19 | |
| | | | | | | 20 | |
| | | | | | | 21 | |
| 110 237 | 8 150 | 38 608 | 63 479 | 12 970 | 50 510 | 22 | |
| 126 025 | 4 679 | 42 725 | 78 621 | 17 943 | 60 678 | 23 | |
| 112 282 | 5 098 | 35 660 | 71 524 | 19 959 | 51 565 | 24 | |
| 143 832 | 11 196 | 48 268 | 84 368 | 24 012 | 60 356 | 25 | |
| 130 781 | 10 343 | 23 596 | 96 843 | 19 243 | 77 599 | 26 | |
| 102 492 | 4 196 | 30 016 | 68 280 | 24 709 | 43 571 | 27 | |
| 118 653 | 10 255 | 21 268 | 87 131 | 27 830 | 59 301 | 28 | |
| 145 976 | 20 932 | 44 431 | 80 613 | 17 994 | 62 619 | 29 | |
| 151 500 | 7 860 | 58 644 | 84 996 | 25 381 | 59 615 | 30 | |
| 178 532 | 11 216 | 50 582 | 116 734 | 30 277 | 86 456 | 31 | |
| 152 811 | 9 706 | 54 340 | 88 764 | 21 086 | 67 678 | 32 | |
| 145 397 | 2 386 | 46 541 | 96 470 | 21 049 | 75 421 | 33 | |
| 148 047 | 10 966 | 58 956 | 78 126 | 23 415 | 54 710 | 34 | |
| 194 257 | 15 384 | 40 843 | 138 030 | 36 928 | 101 102 | 35 | |
| 140 778 | 4 934 | 30 442 | 105 401 | 25 072 | 80 330 | 36 | |
| | | | | | | 37 | |
| | | | | | | 38 | |
| | | | | | | 39 | |
| | | | | | | 40 | |
| | | | | | | 41 | |
| | | | | | | 42 | |
| | | | | | | 43 | |
| | | | | | | 44 | |
| | | | | | | 45 | |
| 483 082 | 31 284 | 130 241 | 321 557 | 85 415 | 236 142 | 46 | |
| 38,6 | 74,5 | 11,3 | 50,5 | 67,9 | 45,1 | 47 | |

**6. Entwicklung der Einfuhr Mecklenburg-
1 000**

| Lfd. Nr. | Jahr Quartal Monat | Einfuhr insgesamt | Da | | | | |
|----------|--------------------------------------|----------------------|--|----------------|-----------------|-------------------|---------------------------------|
| | | | industriali- sierte west- liche Länder | darunter | | | andere europäische Länder |
| | | | | EU-Länder | EFTA- Länder | USA und Kanada | |
| 1 | 1993 | 931 711 | 733 492 | 561 659 | 106 125 | 10 546 | 172 655 |
| 2 | 1994 | 1 026 120 | 786 813 | 624 814 | 102 846 | 10 330 | 210 609 |
| 3 | 1995 | 1 023 787 | 713 303 | 566 466 | 72 755 | 16 582 | 283 877 |
| 4 | 1996 | 1 161 231 | 847 769 | 687 652 | 79 073 | 22 166 | 268 402 |
| 5 | 1997 | 1 370 214 | 905 258 | 748 592 | 73 118 | 25 521 | 395 866 |
| 6 | 1998 | 1 406 170 | 906 316 | 733 776 | 77 345 | 27 291 | 406 285 |
| 7 | 1999 | 1 464 339 | 914 749 | 733 033 | 103 454 | 48 609 | 408 700 |
| 8 | 2000 | 2 205 471 | 1 355 808 | 1 052 429 | 221 103 | 45 501 | 626 612 |
| 9 | 2001 | 2 051 736 | 1 203 609 | 1 019 603 | 112 058 | 44 113 | 706 445 |
| 10 | 2002 | 2 006 931 | 1 268 240 | 1 090 493 | 115 794 | 36 853 | 602 521 |
| 11 | 2003 | 2 116 149 | 1 669 991 | 1 493 401 | 94 248 | 33 749 | 314 993 |
| 12 | 2004 ¹⁾ | 2 053 532 | 1 604 847 | 1 427 599 | 96 971 | 34 551 | 290 032 |
| 13 | 2005 ¹⁾ | | | | | | |
| 14 | 1. Quartal 2004 ¹⁾ | 452 630 | 361 107 | 330 596 | 17 337 | 8 860 | 62 902 |
| 15 | 2. Quartal 2004 ¹⁾ | 494 678 | 391 358 | 360 494 | 16 167 | 8 168 | 66 254 |
| 16 | 3. Quartal 2004 ¹⁾ | 520 111 | 396 629 | 332 242 | 32 816 | 8 725 | 82 854 |
| 17 | 4. Quartal 2004 ¹⁾ | 586 113 | 455 753 | 404 267 | 30 651 | 8 798 | 78 022 |
| 18 | 1. Quartal 2005 ¹⁾ | 610 024 | 476 856 | 424 007 | 31 123 | 11 058 | 80 991 |
| 19 | 2. Quartal 2005 ¹⁾ | | | | | | |
| 20 | 3. Quartal 2005 ¹⁾ | | | | | | |
| 21 | 4. Quartal 2005 ¹⁾ | | | | | | |
| | 2004 ¹⁾ | | | | | | |
| 22 | Januar | 138 110 | 103 665 | 93 977 | 6 474 | 2 068 | 21 026 |
| 23 | Februar | 157 858 | 128 275 | 119 465 | 5 421 | 2 167 | 20 285 |
| 24 | März | 156 662 | 129 167 | 117 154 | 5 442 | 4 625 | 21 591 |
| 25 | April | 181 373 | 144 268 | 132 653 | 5 867 | 2 704 | 26 563 |
| 26 | Mai | 171 892 | 141 030 | 130 036 | 5 670 | 3 474 | 17 125 |
| 27 | Juni | 141 413 | 106 060 | 97 805 | 4 630 | 1 990 | 22 566 |
| 28 | Juli | 149 653 | 115 468 | 103 395 | 5 380 | 2 802 | 23 902 |
| 29 | August | 178 192 | 132 227 | 100 369 | 16 394 | 2 104 | 24 988 |
| 30 | September | 192 266 | 148 934 | 128 478 | 11 042 | 3 819 | 33 964 |
| 31 | Oktober | 218 135 | 172 753 | 157 739 | 7 100 | 3 224 | 26 162 |
| 32 | November | 187 218 | 145 952 | 121 156 | 18 664 | 3 402 | 26 038 |
| 33 | Dezember | 180 760 | 137 048 | 125 372 | 4 887 | 2 172 | 25 822 |
| | 2005 ¹⁾ | | | | | | |
| 34 | Januar | 189 318 | 141 904 | 127 922 | 5 636 | 3 083 | 34 368 |
| 35 | Februar | 240 028 | 197 695 | 176 180 | 12 957 | 5 300 | 27 081 |
| 36 | März | 180 678 | 137 257 | 119 905 | 12 530 | 2 675 | 19 542 |
| 37 | April | | | | | | |
| 38 | Mai | | | | | | |
| 39 | Juni | | | | | | |
| 40 | Juli | | | | | | |
| 41 | August | | | | | | |
| 42 | September | | | | | | |
| 43 | Oktober | | | | | | |
| 44 | November | | | | | | |
| 45 | Dezember | | | | | | |
| 46 | Januar - März | 610 024 | 476 856 | 424 007 | 31 123 | 11 058 | 80 991 |
| 47 | Verä.z.Vorz.z.in % | 34,8 | 32,1 | 28,3 | 79,5 | 24,8 | 28,8 |

1) vorläufige Angaben

Vorpommerns nach ausgewählten Ländergruppen

EUR

| runter | | | | | | | Lfd. Nr. |
|------------------------------|----------|---------|---------|----------|-------------------------------|----|-------------|
| Ent- wicklungs- länder | davon in | | | | Staats- handels- länder | | |
| | Afrika | Amerika | Asien | Ozeanien | | | |
| 23 617 | 1 479 | 7 666 | 14 424 | 48 | 1 898 | 1 | |
| 26 212 | 1 231 | 14 452 | 10 530 | - | 2 478 | 2 | |
| 24 483 | 1 529 | 11 880 | 11 074 | - | 2 125 | 3 | |
| 34 859 | 2 661 | 15 598 | 16 596 | 4 | 9 937 | 4 | |
| 44 343 | 1 935 | 19 290 | 23 111 | 6 | 24 734 | 5 | |
| 68 325 | 11 977 | 11 544 | 44 803 | 1 | 25 232 | 6 | |
| 117 563 | 9 592 | 11 001 | 96 969 | - | 23 108 | 7 | |
| 178 769 | 13 406 | 20 014 | 145 348 | 2 | 44 134 | 8 | |
| 106 257 | 10 454 | 30 396 | 65 396 | 11 | 35 290 | 9 | |
| 114 387 | 28 095 | 30 182 | 56 076 | 34 | 21 713 | 10 | |
| 93 310 | 8 838 | 18 373 | 66 099 | - | 37 839 | 11 | |
| 104 228 | 16 003 | 13 394 | 74 792 | 38 | 54 296 | 12 | |
| | | | | | | 13 | |
| | | | | | | 14 | |
| 17 988 | 4 864 | 3 006 | 10 117 | - | 10 631 | 14 | |
| 23 215 | 682 | 3 017 | 19 516 | - | 13 798 | 15 | |
| 28 500 | 9 756 | 3 828 | 14 878 | 38 | 12 053 | 16 | |
| 34 525 | 701 | 3 543 | 30 281 | - | 17 814 | 17 | |
| | | | | | | 18 | |
| 27 532 | 450 | 4 765 | 22 273 | 43 | 24 646 | 18 | |
| | | | | | | 19 | |
| | | | | | | 20 | |
| | | | | | | 21 | |
| | | | | | | 22 | |
| 8 699 | 4 576 | 1 136 | 2 987 | - | 4 719 | 22 | |
| 5 568 | 88 | 1 158 | 4 321 | - | 3 730 | 23 | |
| 3 721 | 200 | 712 | 2 809 | - | 2 182 | 24 | |
| 8 307 | 76 | 1 009 | 7 222 | - | 2 236 | 25 | |
| 6 322 | 304 | 1 257 | 4 761 | - | 7 416 | 26 | |
| 8 586 | 302 | 751 | 7 533 | - | 4 146 | 27 | |
| 6 765 | 108 | 1 489 | 5 130 | 38 | 3 518 | 28 | |
| 16 589 | 9 430 | 1 361 | 5 798 | - | 4 387 | 29 | |
| 5 146 | 218 | 978 | 3 950 | - | 4 148 | 30 | |
| 14 881 | 179 | 1 516 | 13 186 | - | 4 339 | 31 | |
| 11 876 | 146 | 961 | 10 769 | - | 3 353 | 32 | |
| 7 768 | 376 | 1 066 | 6 326 | - | 10 122 | 33 | |
| | | | | | | 34 | |
| 6 237 | 56 | 719 | 5 454 | 8 | 6 810 | 34 | |
| 9 338 | 140 | 2 418 | 6 768 | 12 | 5 914 | 35 | |
| 11 957 | 255 | 1 628 | 10 051 | 23 | 11 922 | 36 | |
| | | | | | | 37 | |
| | | | | | | 38 | |
| | | | | | | 39 | |
| | | | | | | 40 | |
| | | | | | | 41 | |
| | | | | | | 42 | |
| | | | | | | 43 | |
| | | | | | | 44 | |
| | | | | | | 45 | |
| 27 532 | 450 | 4 765 | 22 273 | 43 | 24 646 | 46 | |
| 53,1 | - 90,7 | 58,5 | 120,2 | x | 131,8 | 47 | |

7. Einfuhr Mecklenburg-Vorpommerns nach Warengruppen und Warenuntergruppen

| NR. D. SYSTE- MATIK | WARENGRUPPE WARENUNTERGRUPPE | MAERZ 2005 | | JANUAR BIS MAERZ 2005 | |
|------------------------|---------------------------------|------------|---------|-----------------------|---------|
| | | DT=100KG | 1000EUR | DT=100KG | 1000EUR |
| 1-4 | ERNAEHRUNGSWIRTSCHAFT | | | | |
| 1 | LEBENDE TIERE | | | | |
| 101 | PFERDE | - | - | 21 | 33 |
| 102 | RINDER | 70 | 7 | 74 | 14 |
| 103 | SCHWEINE | 3 704 | 732 | 8 327 | 1 563 |
| 105 | SCHAFE | - | - | - | - |
| 107 | HAUSGEFLUEGEL | 632 | 249 | 716 | 311 |
| 109 | LEBENDE TIERE A.N.G. | 36 | 25 | 36 | 26 |
| | SUMME LEBENDE TIERE | 4 442 | 1 014 | 9 174 | 1 948 |
| 2 | NAHRUNGSMITTEL TIER URSPR | | | | |
| 201 | MILCH U -ERZ AUßER BUTTER KAES | 2 066 | 688 | 12 648 | 3 622 |
| 202 | BUTTER U AND MILCHFETTSTOFFE | 4 | 2 | 537 | 160 |
| 203 | KAESE | 14 491 | 4 163 | 43 756 | 12 400 |
| 204 | FLEISCH UND FLEISCHWAREN | 6 319 | 1 317 | 16 030 | 3 524 |
| 206 | FISCHE KREBSE -ZUBEREITUNGEN | 22 917 | 2 393 | 61 562 | 8 568 |
| 208 | TIERISCHE OELE UND FETTE | 585 | 21 | 607 | 25 |
| 209 | IEIER EIWEISS EIGELB | 518 | 138 | 914 | 226 |
| 211 | FISCHMEHL FLEISCHMEHL UND DGL | - | - | 763 | 14 |
| 219 | NAHRUNGSM TIER URSPRUNGS A.N.G | - | - | 3 270 | 106 |
| | SUMME NAHRUNGSMITTEL TIER URSP | 46 899 | 8 721 | 140 088 | 28 644 |
| 3 | NAHRUNGSMITTEL PFL URSPR | | | | |
| 301 | WEIZEN | 10 968 | 92 | 10 968 | 92 |
| 302 | ROGGEN | - | - | 2 640 | 19 |
| 303 | GERSTE | 51 402 | 690 | 119 621 | 1 614 |
| 304 | HAFER | - | - | - | - |
| 305 | MAIS | 3 394 | 339 | 7 707 | 1 104 |
| 308 | SORGHUM HIRSE SONST GETREIDE | - | - | 55 | 6 |
| 309 | REIS UND REISERZEUGNISSE | 414 | 52 | 1 456 | 161 |
| 310 | GETREIDEEERZEUGN AUßER REISERZ | 1 213 | 35 | 4 939 | 228 |
| 315 | BACKWAREN U AND GETREIDEZUBER | 5 628 | 808 | 12 046 | 1 742 |
| 316 | MALZ | - | - | 1 787 | 46 |
| 320 | SAAT-U PFLANZGUT AUßER OELSAAT | 779 | 95 | 808 | 104 |
| 325 | HUELSENFRUECHTE | 7 | 1 | 1 635 | 50 |
| 335 | GRUEN- UND RAUFUTTER | - | - | 495 | 10 |
| 340 | KARTOFFELN UND -ERZEUGNISSE | 1 975 | 84 | 7 499 | 411 |
| 345 | GEMUESE SONST KUECHENGEMAECHSE | 9 594 | 2 001 | 40 395 | 5 051 |
| 350 | FRISCHOBST AUßER SUEDFRUECHTEN | 2 619 | 131 | 6 930 | 363 |
| 355 | SUEDFRUECHTE | 576 | 57 | 11 406 | 790 |
| 360 | SCHALEN- UND TROCKENFRUECHTE | 660 | 249 | 3 295 | 1 095 |
| 370 | GEMUESEZUBEREIT U -KONSERVEN | 16 745 | 1 032 | 45 767 | 2 965 |
| 372 | OBSTZUBEREIT UND -KONSERVEN | 3 607 | 434 | 9 512 | 1 226 |
| 375 | OBST- UND GEMUESESAEFTE | 43 615 | 2 505 | 104 621 | 6 031 |
| 377 | KAKAO UND KAKAOERZEUGNISSE | 621 | 129 | 1 774 | 399 |
| 379 | GEWUERZE | 231 | 37 | 478 | 81 |
| 381 | ZUCKERRUEBEN ZUCKER ZUCKERERZ | 13 268 | 508 | 51 780 | 2 001 |
| 383 | OELFRUECHTE | 414 | 41 | 9 601 | 745 |
| 385 | PFLANZLICHE OELE U FETTE | 7 224 | 73 | 2 176 | 292 |
| 389 | OELKUCHEN | 7 314 | 74 | 15 366 | 163 |
| 393 | KLEIE UND SONST FUTTERMITTEL | 13 086 | 358 | 35 208 | 1 186 |
| 395 | NAHRUNGSM PFLANZL URSPR A.N.G. | 5 055 | 591 | 16 250 | 1 728 |
| 396 | LEB PFLANZEN ZIERGAEERTN ERZ | 10 069 | 2 545 | 17 772 | 5 731 |
| | SUMME NAHRUNGSMITTEL PFL URSPR | 203 478 | 12 959 | 543 986 | 35 435 |
| 4 | GENUSSMITTEL | | | | |
| 401 | HOPFEN | 1 | 1 | 1 | 1 |
| 402 | KAFFEE | 3 394 | 270 | 6 993 | 585 |
| 403 | TEE UND MATE | 231 | 5 | 2 946 | 95 |
| 411 | ROHTABAK UND TABAKERZEUGNISSE | - | - | - | - |
| 421 | BIER | 18 874 | 670 | 79 965 | 3 156 |
| 423 | BRANNTWEIN | 3 236 | 179 | 10 980 | 619 |
| 425 | WEIN | 3 499 | 746 | 6 542 | 1 098 |
| | SUMME GENUSSMITTEL | 29 234 | 1 870 | 107 427 | 5 553 |
| | SUMME ERNAEHRUNGSWIRTSCHAFT | 284 053 | 24 565 | 800 675 | 71 580 |
| 5-8 | GEWERBLICHE WIRTSCHAFT | | | | |
| 5 | ROHSTOFFE | | | | |
| 502 | CHEMIEFASERN EINSCHL ABFAELLE | - | - | - | - |
| 503 | WOLLE U A TIERHAARE REISSWOLLE | - | - | 0 | 1 |
| 504 | BAUMWOLLE REISSBAUMWOLLE ABF | - | - | - | - |
| 505 | FLACHS HANF JUTE UND DGL | - | - | - | - |
| 506 | ABF V GESPINSTWAREN LUMPEN | 701 | 16 | 952 | 21 |
| 507 | FELLE ZU PELZWERK ROH | - | - | - | - |
| 508 | FELLE UND HAUTE ROH A.N.G. | - | - | - | - |
| 511 | RUNDHOLZ | 436 068 | 3 599 | 1 199 557 | 9 105 |
| 513 | ROHKAUTSCHUK | 839 | 195 | 2 169 | 427 |
| 516 | STEINKOEHLE UND -BRIKETS | 126 018 | 720 | 2 305 741 | 13 125 |
| 517 | BRAUNKOEHLE UND -BRIKETS | 1 231 | 6 | 3 001 | 14 |
| 518 | ERDOEL UND ERDGAS | - | - | 201 917 | 5 646 |
| 519 | EISENERZE | - | - | - | - |
| 520 | ABBRAENDE SCHLACKEN FE MN HALT | - | - | - | - |
| 522 | KUPFERERZE | - | - | - | - |
| 523 | BLEIERZE | - | - | - | - |
| 524 | ZINKERZE | - | - | - | - |
| 526 | NICKELERZE | - | - | - | - |
| 528 | ERZE UND METALLASCHEN A.N.G. | - | - | - | - |
| 529 | BAUKIT KRYOLITH | - | - | - | - |
| 530 | SPEISE- UND INDUSTRIESALZ | 2 751 | 31 | 10 375 | 119 |
| 532 | STEINE UND ERDEN A.N.G. | 231 587 | 308 | 2 413 860 | 2 453 |
| 534 | ROHSTOFFE F CHEM ERZEUGN A.N.G | 7 673 | 8 | 14 178 | 54 |

Noch: 7. Einfuhr Mecklenburg-Vorpommerns nach Warengruppen und Warenuntergruppen

| NR. D. SYSTE- MATIK | WARENGRUPPE WARENUNTERGRUPPE | MAERZ 2005 | | JANUAR BIS MAERZ 2005 | |
|------------------------|---------------------------------|------------|---------|-----------------------|---------|
| | | DT=100KG | 1000EUR | DT=100KG | 1000EUR |
| 5 | ROHSTOFFE | | | | |
| 537 | EDELST SCHMUCKST PERLEN ROH | - | - | - | - |
| 590 | ROHSTOFFE AUCH ABFAELLE A.N.G. | 3 717 | 51 | 21 942 | 319 |
| | SUMME ROHSTOFFE | 810 584 | 4 934 | 6 173 693 | 31 284 |
| 6 | HALBWAREN | | | | |
| 602 | SEIDENGARNE KUENSTL U SYNTH | - | - | - | - |
| 603 | GARNE AUS CHEMIEFASERN | 7 | 11 | 29 | 29 |
| 604 | GARNE AUS WOLLE U AND TIERHAAR | - | - | - | - |
| 605 | GARNE AUS BAUMWOLLE | - | - | 82 | 21 |
| 606 | GARNE A FLACHS HANF JUTE U DGL | - | - | - | - |
| 607 | SCHNITTHOLZ | 40 098 | 1 333 | 125 225 | 4 159 |
| 608 | HALBSTOFF A ZELLULOSEH FASERST | 10 316 | 421 | 19 760 | 824 |
| 609 | KAUTSCHUK BEARBEITET | 3 692 | 362 | 6 877 | 669 |
| 611 | ZEMENT | 10 | 1 | 10 | 1 |
| 612 | MINERALISCHE BAUSTOFFE A.N.G. | 20 186 | 702 | 67 898 | 2 393 |
| 641 | ROHEISEN | 84 757 | 2 310 | 169 722 | 4 730 |
| 642 | ABFALL SCHROTT A EISEN O STAHL | 34 155 | 535 | 200 042 | 4 447 |
| 643 | FERROLEGIERUNGEN | - | - | - | - |
| 644 | ROHF HALBZEUG A EISEN O STAHL | 105 | 5 | 859 | 96 |
| 645 | ALUMINIUM ROH AUCH LEGIERUNGEN | - | - | 6 519 | 970 |
| 646 | KUPFER ROH AUCH LEGIERUNGEN | 1 657 | 305 | 6 252 | 1 259 |
| 647 | NICKEL ROH AUCH LEGIERUNGEN | - | - | 10 | 11 |
| 648 | BLEI ROH AUCH LEGIERUNGEN | - | - | 4 | - |
| 649 | ZINN ROH AUCH LEGIERUNGEN | 4 | 3 | 4 | 3 |
| 650 | ZINK ROH AUCH LEGIERUNGEN | 1 495 | 153 | 3 491 | 359 |
| 656 | RADIOAKT ELEMENTE U ISOTOPE | - | - | - | - |
| 659 | UNEDLE METALLE A.N.G. | - | - | - | - |
| 661 | FETTSAEUREN PARAFFIN VASELIN | 1 384 | 163 | 4 179 | 553 |
| 665 | KOKS SCHWELKOKS A STEIN/BRAUNK | - | - | - | - |
| 667 | RUECKST D ERDOEL U TEERDESTILL | - | - | - | - |
| 669 | MINERALOELERZEUGNISSE | 467 351 | 17 241 | 2 151 169 | 68 364 |
| 671 | TEER U TEERDESTILL ERZEUGNISSE | - | - | - | - |
| 673 | DUENGENMITTEL | 175 832 | 2 714 | 663 616 | 10 134 |
| 679 | CHEMISCHE HALBWAREN A.N.G. | 163 101 | 4 043 | 1 014 158 | 25 299 |
| 683 | GOLD FUER GEWERBLICHE ZWECKE | - | - | - | - |
| 690 | HALBWAREN A.N.G. | 4 112 | 140 | 5 424 | 5 922 |
| | SUMME HALBWAREN | 1 008 261 | 30 442 | 4 445 326 | 130 241 |
| 7 | VORERZEUGNISSE | | | | |
| 701 | GEWEBE A SEIDE KUEN SYNTH FAD | 55 | 29 | 55 | 31 |
| 702 | GEWEBE A ZELLWOLLE SYNTH FASER | 16 | 12 | 640 | 586 |
| 703 | GEWEBE A WOLLE U AND TIERHAAR | - | - | - | - |
| 704 | GEWEBE AUS BAUMWOLLE | 11 | 8 | 34 | 26 |
| 705 | GEWEBE AUS FLACHS HANF JUTE | 25 | 6 | 103 | 25 |
| 706 | LEDER | 19 | 60 | 35 | 123 |
| 707 | PELZFELLE GEGERBT O ZUGERICHT | - | - | 0 | 1 |
| 708 | PAPIER UND PAPPE | 55 587 | 4 204 | 127 878 | 10 136 |
| 709 | FURNIERE SPERRHOLZ U DGL | 10 665 | 516 | 54 351 | 2 244 |
| 711 | GLAS | 559 | 134 | 9 247 | 463 |
| 732 | KUNSTSTOFFE | 31 091 | 3 754 | 91 244 | 11 044 |
| 734 | FARBEN LACKE UND KITTE | 1 127 | 227 | 1 999 | 601 |
| 736 | DEXTRINE GELATINE UND LEIME | 1 695 | 743 | 11 876 | 2 337 |
| 738 | SPRENGSTOFFE SCHIESSED ZUENDW | 363 | 35 | 1 141 | 3 070 |
| 740 | PHARMAZEUTISCHE GRUNDSTOFFE | 20 772 | 2 270 | 2 100 | 1 033 |
| 749 | CHEMISCHE VORERZEUGNISSE A.N.G. | 20 996 | 2 087 | 55 365 | 5 981 |
| 751 | ROHRE AUS EISEN UND STAHL | 7 451 | 1 036 | 45 021 | 4 709 |
| 753 | STAEBE PROFILE A EISEN O STAHL | 20 735 | 1 193 | 55 722 | 3 780 |
| 755 | BLECH AUS EISEN ODER STAHL | 101 374 | 5 863 | 574 024 | 30 880 |
| 757 | DRAHT AUS EISEN ODER STAHL | 1 379 | 171 | 2 630 | 325 |
| 759 | EISENBHNOBERBAUMATERIAL | 6 114 | 406 | 6 114 | 406 |
| 771 | HALBZEUGE AUS KUPFER -LEGIER | 3 | 1 | 109 | 33 |
| 772 | HALBZEUGE AUS ALUMINIUM | 14 983 | 4 313 | 28 474 | 7 942 |
| 779 | HALBZEUGE A UNEDLEN MET A.N.G. | - | - | - | - |
| 781 | HALBZEUGE AUS EDELMETALLEN | 0 | 4 | 0 | 10 |
| 790 | VORERZEUGNISSE A.N.G. | - | - | - | 9 |
| | SUMME VORERZEUGNISSE | 275 017 | 25 072 | 1 068 166 | 85 415 |
| 8 | ENDERZEUGNISSE | | | | |
| 801 | BEKL A GESTR A SEIDE CHEMIEFAS | 180 | 286 | 435 | 630 |
| 802 | BEKL A GESTR A WOLLE AND TIERH | 5 | 16 | 23 | 90 |
| 803 | BEKL A GESTR AUS BAUMWOLLE | 736 | 729 | 1 327 | 1 547 |
| 804 | BEKL A SEIDE CHEMIEFASERN | 83 | 63 | 115 | 161 |
| 805 | BEKL A WOLLE U AND TIERHAAREN | - | - | 1 | 3 |
| 806 | BEKL A BAUMW AUßER GESTR/GEW | 8 | 36 | 34 | 123 |
| 807 | BEKLEIDUNG A FLACHS HANF U DGL | 112 | 172 | 112 | 172 |
| 808 | KOPFBEDECKUNGEN | - | - | 0 | 1 |
| 809 | TEXTILERZEUGNISSE A.N.G. | 4 346 | 1 460 | 11 609 | 3 902 |
| 810 | PELZWAREN | - | - | 1 | 1 |
| 811 | SCHUHE | 325 | 373 | 491 | 573 |
| 812 | LEDERW -BEKLEIDUNG AUßER SCHUH | 157 | 71 | 616 | 334 |
| 813 | PAPIERWAREN | 7 446 | 1 160 | 17 427 | 3 050 |
| 814 | DRUCKERZEUGNISSE | 4 442 | 840 | 6 134 | 1 444 |
| 815 | HOLZWAREN (OHNE MOEBEL) | 24 757 | 2 359 | 65 180 | 6 714 |
| 816 | KAUTSCHUKWAREN | 2 034 | 848 | 4 980 | 2 138 |
| 817 | WAREN AUS STEIN | 2 559 | 1 009 | 9 968 | 1 202 |
| 818 | KERAM ERZEUGN AUßER BAUKERAMIK | 2 974 | 1 400 | 7 287 | 1 874 |
| 819 | GLASWAREN | 4 667 | 764 | 9 535 | 1 490 |
| 820 | WERKZ SCHNEIDW AUS UNEDL MET | 485 | 192 | 865 | 489 |
| 823 | WAREN A KUPFER U KUPFERLEGIER | - | - | 47 | 92 |
| 829 | EISEN- BLECH- METALLWAR A N G | 12 565 | 4 931 | 196 296 | 48 564 |
| 831 | WAREN AUS WACHS ODER FETTEN | 319 | 199 | 1 002 | 593 |
| 832 | WAREN AUS KUNSTSTOFFEN | 21 190 | 4 178 | 52 338 | 11 701 |
| 833 | FOTOCHEMISCHE ERZEUGNISSE | 10 | 66 | 23 | 168 |
| 834 | PHARMAZEUTISCHE ERZEUGNISSE | 1 207 | 207 | 3 054 | 566 |
| 835 | DUFTSTOFFE KOERPERPFLEGEMITTEL | 57 | 105 | 189 | 238 |

Noch: 7. Einfuhr Mecklenburg-Vorpommerns nach Warengruppen und Warenuntergruppen

| NR. D. SYSTE- MATIK | WARENGRUPPE WARENUNTERGRUPPE | MAERZ | 2005 | JANUAR BIS MAERZ | 2005 |
|---------------------------|---------------------------------|-----------|---------|------------------|---------|
| | | DT=100KG | 1000EUR | DT=100KG | 1000EUR |
| 8 | E N D E R Z E U G N I S S E | | | | |
| 839 | CHEMISCH ENDERZEUGNISSE A N G | 33 446 | 5 868 | 93 390 | 23 574 |
| 841 | KRAFTMASCH O MOT F LUFT/STR-FZ | 15 173 | 8 256 | 39 469 | 21 707 |
| 842 | PUMPEN UND KOMPRESSOREN | 825 | 1 293 | 1 865 | 2 767 |
| 843 | ARMATUREN | 199 | 238 | 627 | 758 |
| 844 | LAGER GETR ZAHNR ANTRIEBSELEM | 1 469 | 595 | 3 438 | 1 290 |
| 845 | HEBEZEUGE UND FOERDERMITTEL | 764 | 675 | 3 185 | 3 313 |
| 846 | LANDWIRTSCHAFTLICHE MASCHINEN | 1 416 | 582 | 4 115 | 1 550 |
| 847 | MASCH F TEXTIL- U LEDERGEWERBE | 17 | 18 | 203 | 319 |
| 848 | MASCH F ERNAEHR-GEW TABAKVERAR | 138 | 1 064 | 646 | 1 679 |
| 849 | BERGWERKS- BAU- BAUSTOFFMASCH | 224 | 183 | 507 | 377 |
| 850 | GUSS- UND WALZWERKSTECHNIK | 3 | 4 | 51 | 61 |
| 851 | MASCH F KAUTSCH KUNSTST VERARB | 46 | 91 | 1 419 | 1 381 |
| 852 | WERKZEUGMASCHINEN | 600 | 714 | 1 725 | 1 717 |
| 853 | BÜROMASCH U AUTOM DV-MASCH | 394 | 1 193 | 1 004 | 2 646 |
| 854 | MASCH F PAPIER- U DRUCKGEWERBE | 745 | 338 | 888 | 487 |
| 859 | MASCHINEN A N G | 7 232 | 3 624 | 11 720 | 8 953 |
| 860 | SPORTGERAETE | 27 | 13 | 41 | 30 |
| 861 | GERAETE Z ELEKTR-ERZ U -VERT | 7 465 | 9 845 | 26 091 | 18 737 |
| 862 | ELEKTRISCHE LAMPEN U LEUCHTEN | 15 | 20 | 148 | 104 |
| 863 | NACHRICHTENTECHN GER U EINRICH | 163 | 5 522 | 439 | 13 266 |
| 864 | RUNDF- FERNS- PHONO- VIDEOGER | 119 | 700 | 619 | 1 423 |
| 865 | ELEKTRONISCHE BAUELEMENTE | 239 | 1 515 | 531 | 3 794 |
| 869 | ELEKTROTECHN ERZEUGNISSE A N G | 400 | 263 | 929 | 685 |
| 871 | MED GERAETE U ORTHOP VORRICHTU | 32 | 309 | 129 | 772 |
| 872 | MESS- STEUER- REGELTECHN ERZEU | 24 | 288 | 97 | 1 010 |
| 873 | OPTISCHE UND FOTOGRAF GERAETE | 2 | 23 | 12 | 138 |
| 874 | UHREN | - | - | 32 | 26 |
| 875 | MOEBEL | 33 817 | 6 277 | 74 802 | 13 991 |
| 876 | MUSIKINSTRUMENTE | 1 | 2 | 1 | 2 |
| 877 | SPIELWAREN | 172 | 103 | 385 | 231 |
| 878 | SCHMUCK- GOLD- SILBERSCHMIEDEW | 1 | 1 026 | 1 | 1 034 |
| 881 | SCHIENENFAHRZEUGE | 973 | 287 | 1 588 | 679 |
| 882 | WASSERFAHRZEUGE | 205 | 84 | 278 | 278 |
| 883 | LUFTFAHRZEUGE | - | - | 1 | 25 |
| 884 | MOTORE TEILE ZUBEH F KFZ U DGL | 3 276 | 1 032 | 8 091 | 5 291 |
| 885 | PKW UND WOHNMOBILE | 4 536 | 5 018 | 9 414 | 10 398 |
| 886 | BUSSE | - | - | - | - |
| 887 | LKW UND SPEZIALFAHRZEUGE | 351 | 301 | 2 032 | 1 414 |
| 888 | FAHRRADER | 227 | 158 | 245 | 166 |
| 889 | FAHRZEUGE A N G | 1 737 | 1 550 | 2 991 | 1 772 |
| 891 | VOLLSTAENDIGE FABRIKATIONSANLA | - | - | 10 | 11 |
| 896 | ENDERZEUGNISSE A N G | 1 072 | 794 | 1 889 | 1 426 |
| | SUMME ENDERZEUGNISSE | 208 206 | 80 330 | 684 136 | 236 142 |
| | SUMME FERTIGWAREN | 483 224 | 105 401 | 1 752 302 | 321 557 |
| | SUMME GEWERBLICHE WIRTSCHAFT | 2 302 069 | 140 778 | 12 371 321 | 483 082 |
| 9 | A U ß E R D E M | | | | |
| 901 | RUECKWAREN | - | - | - | - |
| 902 | ERSATZLIEFERUNGEN | - | - | - | - |
| 904 | A.N. AUFGLIEDEB. WARENVERKEHRE | 175 748 | 15 335 | 1 054 627 | 55 362 |
| | SUMME AUßERDEM | 175 748 | 15 335 | 1 054 627 | 55 362 |
| | S U M M E I N S G E S A M T | 2 761 870 | 180 678 | 14 226 623 | 610 023 |

**8. Einfuhr Mecklenburg-Vorpommerns nach Erdteilen,
Ursprungsländern und Ländergruppen**

| ERDTEIL URSPRUNGSLAND LAENDERGRUPPE | MAERZ 2005 DT=100KG 1000EUR | JANUAR BIS MAERZ 2005 DT=100KG 1000EUR |
|---|--------------------------------------|---|
| E U R O P A | | |
| FRANKREICH | 118 420 | 13 231 |
| NIEDERLANDE | 272 596 | 20 779 |
| ITALIEN | 70 103 | 6 485 |
| VEREINIGTES KOENIGREICH | 45 465 | 6 799 |
| IRLAND | 1 588 | 106 |
| DAENEMARK | 275 976 | 18 597 |
| GRIECHENLAND | 2 269 | 145 |
| PORTUGAL | 1 509 | 655 |
| SPANIEN | 12 167 | 3 236 |
| SCHWEDEN | 156 737 | 5 890 |
| FINNLAND | 120 917 | 9 339 |
| ÖSTERREICH | 40 734 | 4 913 |
| BELGIEN | 78 447 | 13 852 |
| LUXEMBURG | 129 | 38 |
| ISLAND | 58 | 21 |
| NORWEGEN | 388 009 | 9 377 |
| LIECHTENSTEIN | — | — |
| SCHWEIZ | 14 953 | 3 132 |
| FAEROEER | — | — |
| ANDORRA | — | — |
| GIBRALTAR | — | — |
| VATIKANSTADT | — | — |
| MALTA | 0 | 1 |
| SAN MARINO | — | — |
| TUERKEI | 1 243 | 302 |
| ESTLAND | 37 447 | 911 |
| LETTLAND | 2 288 | 322 |
| LITAUEN | 6 994 | 1 284 |
| POLEN | 84 522 | 8 202 |
| TSCHECHISCHE REPUBLIK | 53 624 | 3 443 |
| SLOWAKEI | 2 328 | 872 |
| UNGARN | 7 970 | 768 |
| ZYPERN | 0 | 11 |
| RUMAENIEN | 3 046 | 383 |
| BULGARIEN | 264 | 30 |
| ALBANIEN | — | — |
| UKRAINE | 2 926 | 199 |
| BELARUS | 23 345 | 1 010 |
| MOLDAU, REPUBLIK | 220 | 9 |
| RUSSLAND | 860 713 | 17 911 |
| SLOWENIEN | 165 | 25 |
| KROATIEN | 76 | 22 |
| BOSNIEN-HERZEGOWINA | — | — |
| SERBIEN UND MONTENEGRO | 2 | 6 |
| EHEM. JUG. REP. MAZEDONIEN | — | — |
| SUMME EUROPA | 2 687 249 | 152 308 |
| A F R I K A | | |
| CEUTA | — | — |
| MELILLA | — | — |
| MAROKKO | 29 | 17 |
| ALGERIEN | — | — |
| TUNESIEN | 710 | 17 |
| LIBYEN | — | — |
| AEGYPTEN | 193 | 47 |
| SUDAN | — | — |
| MAURETANIEN | — | — |
| MALI | — | — |
| BURKINA FASO | — | — |
| NIGER | — | — |
| TSCHAD | — | — |
| KAP VERDE | — | — |
| SENEGAL | — | — |
| GAMBIA | — | — |
| GUINEA-BISSAU | — | — |
| GUINEA | — | — |
| SIERRA LEONE | — | — |
| LIBERIA | — | — |
| ELFENBEINKUESTE | — | — |
| GHANA | — | — |
| TOGO | — | — |
| BENIN | — | — |
| NIGERIA | — | — |
| KAMERUN | 663 | 81 |
| ZENTRALAFRIKANISCHE REPUBLIK | — | — |
| AEQUATORIALGUINEA | — | — |
| SÃO TOME UND PRINCIPE | — | — |
| GABUN | — | — |
| REPUBLIK KONGO | — | — |
| DEMOKRATISCHE REPUBLIK KONGO | — | — |
| RUANDA | 480 | 41 |
| BURUNDI | — | — |
| ST. HELENA UND ZUEGH. GEBIETE | — | — |
| ANGOLA | — | — |
| AETHIOPIEN | — | — |
| ERITREA | — | — |
| DSCHIBUTI | — | — |
| SOMALIA | — | — |
| KENIA | — | 158 |
| UGANDA | — | — |
| TANSANIA | — | — |
| SEYHELLEN UND ZUEGH. GEBIETE | — | — |
| BRIT. GEB. IM INDISCHEN OZEAN | — | — |
| MOSAMBIK | — | 247 |
| MADAGASKAR | — | — |
| MAURITIUS | 421 | 32 |
| KOMOREN | — | — |
| MAYOTTE | — | — |
| SAMBIA | — | — |

Noch: 8. Einfuhr Mecklenburg-Vorpommerns nach Erdteilen,
Ursprungsländern und Ländergruppen

| ERDTEIL URSPRUNGSLAND LAENDERGRUPPE | MAERZ DT=100KG | 2005 1000EUR | JANUAR BIS MAERZ DT=100KG | 2005 1000EUR |
|---|-------------------|-----------------|------------------------------|-----------------|
| A F R I K A | | | | |
| SIMBABWE | 250 | 21 | 731 | 63 |
| MALAWI | - | - | - | - |
| SUEDAFRIKA | 1 034 | 139 | 1 191 | 187 |
| NAMIBIA | - | - | - | - |
| BOTSUANA | - | - | - | - |
| SWASILAND | - | - | - | - |
| LESOTHO | - | - | - | - |
| SUMME AFRIKA | 3 780 | 394 | 5 688 | 637 |
| A M E R I K A | | | | |
| VEREINIGTE STAATEN | 3 686 | 2 348 | 627 907 | 10 330 |
| KANADA | 2 241 | 326 | 7 521 | 729 |
| GROENLAND | - | - | - | - |
| ST. PIERRE UND MIQUELON | - | - | - | - |
| MEXIKO | 4 | 3 | 15 | 38 |
| BERMUDA | - | - | - | - |
| GUATEMALA | - | - | - | - |
| BELIZE | - | - | - | - |
| HONDURAS | - | - | - | - |
| EL SALVADOR | - | - | 252 | 37 |
| NICARAGUA | - | - | - | - |
| COSTA RICA | 623 | 26 | 5 422 | 194 |
| PANAMA | - | - | - | - |
| ANGUILLA | 14 | 11 | 14 | 11 |
| KUBA | - | - | - | - |
| ST. CHRISTOPH U. ST. KITTS-NEVIS | - | - | - | - |
| HAITI | - | - | - | - |
| BAHAMAS | - | - | - | - |
| TURKS- UND CAICOSINSELN | - | - | - | - |
| DOMINIKANISCHE REPUBLIK | - | - | - | - |
| AMERIKAN. JUNGFERNSINSELN | 2 424 | 799 | 3 606 | 1 189 |
| ANTIGUA UND BARBUDA | - | - | - | - |
| DOMINICA | - | - | - | - |
| KAIMANINSELN | - | - | - | - |
| JAMAICA | - | - | - | - |
| ST. LUCIA | - | - | - | - |
| ST. VINCENT | - | - | - | - |
| BRITISCHE JUNGFERNSINSELN | - | - | - | - |
| BARBADOS | - | - | - | - |
| MONSERRAT | - | - | - | - |
| TRINIDAD UND TOBAGO | - | - | - | - |
| GRENADA | - | - | - | - |
| ARUBA | - | - | - | - |
| NIEDERLAENDISCHE ANTILLEN | - | - | - | - |
| KOLUMBIEN | - | - | - | - |
| VENEZUELA | - | - | - | - |
| GUYANA | - | - | - | - |
| SURINAME | - | - | - | - |
| ECUADOR | 168 | 11 | 348 | 38 |
| PERU | - | - | 807 | 108 |
| BRASILLEN | 9 105 | 747 | 56 305 | 2 995 |
| CHILE | 97 | 31 | 1 278 | 139 |
| BOLIVIEN | - | - | - | - |
| PARAGUAY | - | - | - | - |
| URUGUAY | - | - | 2 | 2 |
| ARGENTINIEN | - | - | 225 | 14 |
| FALKLANDINSELN | - | - | - | - |
| SUMME AMERIKA | 18 361 | 4 303 | 703 703 | 15 823 |
| A S I E N | | | | |
| LIBANON | - | - | 121 | 5 |
| SYRIEN | - | - | - | - |
| IRAK | - | - | - | - |
| IRAN | 182 | 78 | 182 | 78 |
| ISRAEL | 1 254 | 386 | 3 508 | 2 239 |
| BESETZTE PALÄSTINENSISCHE GEB. | - | - | - | - |
| TIMOR-LESTE | - | - | - | - |
| JORDANIEN | - | - | - | - |
| SAUDI-ARABIEN | - | - | 2 630 | 316 |
| KUWAIT | - | - | - | - |
| BAHRAIN | - | - | 36 | 13 |
| KATAR | - | - | - | - |
| VEREINIGTE ARABISCHE EMIRATE | 10 | 34 | 350 | 231 |
| OMAN | 0 | 1 | 0 | 1 |
| JEMEN | - | - | - | - |
| GEORGIEN | - | - | - | - |
| ARMENIEN | - | - | - | - |
| ASERBAIDSCHAN | - | - | - | - |
| KASACHSTAN | - | - | 18 183 | 355 |
| TURKMENISTAN | - | - | - | - |
| USBKISTAN | - | - | - | - |
| AFGHANISTAN | - | - | - | - |
| TADSCHIKISTAN | - | - | - | - |
| PAKISTAN | 10 | 5 | 333 | 51 |
| KIRGISISTAN | - | - | - | - |
| INDIEN | 644 | 143 | 5 216 | 719 |
| BANGLADESH | - | - | 1 162 | 212 |
| MALEDIVEN | - | - | - | - |
| SRI LANKA | 3 | 1 | 209 | 78 |
| NEPAL | - | - | - | - |
| BHUTAN | - | - | - | - |
| MYANMAR | 108 | 22 | 108 | 22 |
| THAILAND | 582 | 223 | 1 768 | 570 |
| LAOS | 1 501 | 91 | 2 252 | 136 |
| VIETNAM | 2 844 | 693 | 6 914 | 1 460 |
| KAMBODSCHA | - | - | - | - |
| INDONESIEN | 1 993 | 315 | 5 317 | 825 |

Noch: 8. Einfuhr Mecklenburg-Vorpommerns nach Erdteilen,
 Ursprungsländern und Ländergruppen

| ERDTEIL URSPRUNGSLAND LAENDERGRUPPE | MAERZ DT=100KG | 2005 1000EUR | JANUAR BIS MAERZ DT=100KG | 2005 1000EUR |
|--|-------------------|-----------------|------------------------------|-----------------|
| A S I E N | | | | |
| MALAYSIA | 2 861 | 793 | 9 987 | 1 343 |
| BRUNEI | — | — | — | — |
| SINGAPUR | 180 | 36 | 2 011 | 395 |
| PHILIPPINEN | 218 | 27 | 468 | 57 |
| MONGOLEI | — | — | — | — |
| CHINA | 22 488 | 11 229 | 62 904 | 23 186 |
| NORDKOREA | — | — | — | — |
| SUEDKOREA | 15 031 | 7 105 | 21 984 | 11 769 |
| JAPAN | 821 | 1 120 | 9 188 | 5 088 |
| TAIWAN | 233 | 574 | 1 053 | 1 698 |
| HONGKONG | 229 | 216 | 1 060 | 1 159 |
| MACAU | — | — | 0 | 2 |
| SUMME ASIEN | 51 194 | 23 094 | 156 945 | 52 007 |
| A U S T R A L I E N - O Z E A N I E N | | | | |
| AUSTRALIEN | 8 | 64 | 801 | 749 |
| PAPUA-NEUGUINEA | 250 | 23 | 381 | 35 |
| NAURU | — | — | — | — |
| NEUSEELAND | 1 028 | 493 | 3 865 | 1 845 |
| SALOMONEN | — | — | — | — |
| TUVALU | — | — | — | — |
| NEUKALEDONIEN U. ZUGEH. GEBIETE | — | — | — | — |
| WALLIS UND FUTUNA | — | — | — | — |
| KIRIBATI | — | — | — | — |
| PITCAIRNINSELN | — | — | — | — |
| FIDSCHI | — | — | — | — |
| VANUATU | — | — | — | — |
| TONGA | — | — | — | — |
| WESTSAMOA | — | — | — | — |
| NÖRDLICHE MARIANEN | — | — | — | 8 |
| FRANZOESISCH-POLYNESIEN | — | — | 33 | 8 |
| FOEDER. STAATEN VON MIKRONESIEN | — | — | — | — |
| MARSHALL-INSELN | — | — | — | — |
| PALAU | — | — | — | — |
| AMERIKANISCH-SAMOA | — | — | — | — |
| GUAM | — | — | — | — |
| AMERIK. ÜBERSEEINSELN, KLEIN. KOKOSINSELN (KEELINGINSELN) | — | — | — | — |
| WEIHNACHTSINSEL | — | — | — | — |
| HEARD- UND DIE MCDONALDINSELN | — | — | — | — |
| NORFOLKINSELN | — | — | — | — |
| COOKINSELN | — | — | — | — |
| NIUE | — | — | — | — |
| TOKELAU | — | — | — | — |
| ANTARKTIS | — | — | — | — |
| BOUVETINSEL | — | — | — | — |
| SÜDGEORG. U. SÜDL. SANDWICHINSELN | — | — | — | — |
| FRANZÖSISCHE SÜDGEBIETE | — | — | — | — |
| SUMME AUSTRALIEN-OZEANIEN | 1 286 | 580 | 5 079 | 2 637 |
| V E R S C H I E D E N E S | | | | |
| SCHIFFS- U. LUFTFAHRZEUGBEDARF | — | — | — | — |
| NICHT ERMITT. LDR. U. GEBIETE | — | — | — | — |
| NICHT NACHGEWIESENE GEBIETE | — | — | — | — |
| SUMME VERSCHIEDENES | — | — | — | — |
| S U M M E I N S G E S A M T | | | | |
| | 2 761 870 | 180 678 | 14 226 623 | 610 023 |
| I N D U S T R I A L . W E S T L . L A E N D E R | | | | |
| DAVON | | | | |
| EU-LAENDER | 1 392 395 | 119 905 | 8 039 167 | 424 008 |
| EFTA-LAENDER | 403 020 | 12 530 | 1 184 099 | 31 123 |
| USA UND KANADA | 5 927 | 2 675 | 635 428 | 11 059 |
| UEBRIGE LAENDER | 4 212 | 2 147 | 26 629 | 10 666 |
| SUMME INDUSTRIAL. WESTL. LAENDER | 1 805 554 | 137 257 | 9 885 323 | 476 855 |
| V O R M A L S S T A A T S H A N D E L S L A E N D E R | | | | |
| IN | | | | |
| ANDERE EUROPÄISCHE LAENDER | 890 514 | 19 542 | 4 120 357 | 80 991 |
| SUMME VORMALS STAATSHANDELSLAENDER | 890 514 | 19 542 | 4 120 357 | 80 991 |
| E N T W I C K L U N G S L A E N D E R | | | | |
| DAVON IN | | | | |
| AFRIKA | 2 745 | 255 | 4 497 | 450 |
| AMERIKA | 12 434 | 1 628 | 68 275 | 4 765 |
| ASIEN | 25 040 | 10 051 | 77 938 | 22 273 |
| OZEANIEN | 250 | 23 | 414 | 43 |
| SUMME ENTWICKLUNGSLAENDER | 40 470 | 11 957 | 151 124 | 27 532 |
| S T A A T S H A N D E L S L A E N D E R | | | | |
| IN | | | | |
| ASIEN | 25 332 | 11 922 | 69 818 | 24 646 |
| SUMME STAATSHANDELSLAENDER | 25 332 | 11 922 | 69 818 | 24 646 |

Länderverzeichnis für die Außenhandelsstatistik der Bundesrepublik Deutschland

| | | | | | | | | |
|-----|---|---------|-----|--------------------------------|--------|-----|--|---------|
| 001 | Frankreich | Frankr | 322 | Demokratische Republik Kongo | DR Kon | 625 | Besetzte palästinensische Gebiete | Bpal G |
| 003 | Niederlande | Niedl | 324 | Ruanda | Ruanda | 626 | Timor-Leste | TimLes |
| 004 | Deutschland | Deut | 328 | Burundi | Burund | 628 | Jordanien | Jordan |
| 005 | Italien | Ital | 329 | St. Helena u. zugehör. Geb. | St Hel | 632 | Saudi-Arabien | Saudia |
| 006 | Vereinigtes Königreich | G Brit | 330 | Angola | Angola | 636 | Kuwait | Kuwait |
| 007 | Irland | Irland | 334 | Äthiopien | Aethio | 640 | Bahrain | Bahrai |
| 008 | Dänemark | Daenm | 336 | Eritrea | Eritre | 644 | Katar | Katar |
| 009 | Griechenland | Griech | 338 | Dschibuti | Dsbuti | 647 | Vereinigte Arabische Emirate | A Emir |
| 010 | Portugal | Portug | 342 | Somalia | Somali | 649 | Oman | Oman |
| 011 | Spanien | Span | 346 | Kenia | Kenia | 653 | Jemen | Jemen |
| 017 | Belgien | Belgi | 350 | Uganda | Uganda | | | |
| 018 | Luxemburg | Luxemb | 352 | Tansania | Tansan | | | |
| 021 | Ceuta | Ceuta | 355 | Seschen u. zugehör. Geb. | Sesch | | | |
| 023 | Melilla | Melill | 357 | Brit. Gebiet im Ind. Ozean | Ind Oz | 660 | Afghanistan | Afghan |
| 024 | Island | Island | 366 | Mosambik | Mosamb | 662 | Pakistan | Pakist |
| 028 | Norwegen | Norweg | 370 | Madagaskar | Madag | 664 | Indien | Indien |
| 030 | Schweden | Schwed | 373 | Mauritius | Maurit | 666 | Bangladesch | Bangla |
| 032 | Finnland | Finnl | 375 | Komoren | Komor | 667 | Malediven | Maldiv |
| 037 | Liechtenstein | Liecht | 377 | Mayotte | Mayott | 669 | Sri Lanka | SriLan |
| 038 | Österreich | Oester | 378 | Sambia | Sambia | 672 | Nepal | Nepal |
| 039 | Schweiz | Schwz | 382 | Simbabwe | Simbab | 675 | Bhutan | Bhutan |
| 041 | Färöer | Faroer | 386 | Malawi | Malawi | 676 | Myanmar | Myan |
| 043 | Andorra | Andorr | 388 | Südafrika | S Afr | 680 | Thailand | Thail |
| 044 | Gibraltar | Gibral | 389 | Namibia | Namib | 684 | Laos | Laos |
| 045 | Vatikanstadt | Vatik | 391 | Botsuana | Botsu | 690 | Vietnam | Vietn |
| 046 | Malta | Malta | 393 | Swasiland | Swasi | 696 | Kambodscha (Kampuchea) | Kambod |
| 047 | San Marino | Marino | 395 | Lesotho | Lesoth | 700 | Indonesien | Indone |
| 052 | Türkei | Tuerk | | | | 701 | Malaysia | Malays |
| 053 | Estland | Estld | | | | 703 | Brunei | Brunei |
| 054 | Lettland | Lettld | | | | 706 | Singapur | Singap |
| 055 | Litauen | Litau | 400 | Vereinigte Staaten von Amerika | USA | 708 | Philippinen | Philip |
| 060 | Polen | Polen | 404 | Kanada | Kanada | 716 | Mongolei | Mongol |
| 061 | Tschechische Republik | Tsche | 406 | Grönland | Groenl | 720 | China | China |
| 063 | Slowakei | Slowak | 408 | St. Pierre und Miquelon | Pierre | 724 | Nordkorea | Nkorea |
| 064 | Ungarn | Ungarn | 412 | Mexiko | Mexiko | 728 | Südkorea | Skorea |
| 066 | Rumänien | Rumaen | 413 | Bermuda | Bermud | 732 | Japan | Japan |
| 068 | Bulgarien | Bulgar | 416 | Guatemala | Guatem | 736 | Taiwan | Taiwan |
| 070 | Albanien | Alban | 421 | Belize | Belize | 740 | Hongkong | Hongk |
| 072 | Ukraine | Ukrain | 424 | Honduras | Hondur | 743 | Macau | Macau |
| 073 | Belarus | Belars | 428 | El Salvador | El Sal | | | |
| 074 | Moldau, Republik | Moldau | 432 | Nicaragua | Nicara | | | |
| 075 | Russland | Russld | 436 | Costa Rica | Costa | | | |
| 076 | Georgien | Georg | 442 | Panama | Panama | 800 | Australien | Austral |
| 077 | Armenien | Armen | 446 | Anguilla | Anguil | 801 | Papua-Neuguinea | Papua |
| 078 | Aserbaidshjan | Aserb | 448 | Kuba | Kuba | 803 | Nauru | Nauru |
| 079 | Kasachstan | Kasach | 449 | St. Christoph (St.Kitts)-Nevis | St Chr | 804 | Neuseeland | Neusee |
| 080 | Turkmenistan | Turkm | 452 | Haiti | Haiti | 806 | Salomonen | Salom |
| 081 | Usbekistan | Usbek | 453 | Bahamas | Bahama | 807 | Tuvalu | Tuvalu |
| 082 | Tadschikistan | Tadsch | 454 | Turks- und Caicosinseln | Turk I | 809 | Neukaledonien u. zugehörige Gebiete | Neukal |
| 083 | Kirgisistan | Kirgis | 456 | Dominikanische Republik | Dom Rp | 811 | Wallis und Futuna | Wallis |
| 091 | Slowenien | Slowen | 457 | Amerikan. Jungferninseln | Am Jgf | 812 | Kiribati | Kiriba |
| 092 | Kroatien | Kroat | 459 | Antigua und Barbuda | Antigu | 813 | Pitcairnsinseln | Pitcai |
| 093 | Bosnien-Herzegowina | B Herz | 460 | Dominica | Domini | 815 | Fidschi | Fidsch |
| 094 | Serbien und Montenegro | SerMon | 463 | Kaimaninseln | Kaiman | 816 | Vanuatu | Vanua |
| 096 | Ehem. jugoslawische Republik Mazedonien | Mazed | 464 | Jamaika | Jamaik | 817 | Tonga | Tonga |
| | | | 465 | St. Lucia | Lucia | 819 | Westsamoa | Wsamoa |
| | | | 467 | St. Vincent | Vincen | 820 | Nördliche Marianen | Marian |
| | | | 468 | Britische Jungferninseln | Br Jgf | 822 | Französisch-Polynesien | F Poly |
| | | | 469 | Barbados | Barbad | 823 | Föderierte Staaten von Mikronesien | Mikron |
| 204 | Marokko | Marokk | 470 | Montserrat | Monts | 824 | Marshallinseln | Marsh |
| 208 | Algerien | Alger | 472 | Trinidad und Tobago | Trinid | 825 | Palau | Palau |
| 212 | Tunesien | Tunes | 473 | Grenada | Grenad | 830 | Amerikanisch Samoa | Asamoa |
| 216 | Libyen | Libyen | 474 | Aruba | Aruba | 831 | Guam | Guam |
| 220 | Ägypten | Aegypt | 478 | Niederländische Antillen | NI Ant | 832 | Amerikanische Überseeinseln kleinere | A Uebi |
| 224 | Sudan | Sudan | 480 | Kolumbien | Kolumb | 833 | Kokosinseln Keeling | Kokosi |
| 228 | Mauretanien | Mauret | 484 | Venezuela | Venezu | 834 | Weihnachtsinsel | Weihni |
| 232 | Mali | Mali | 488 | Guyana | Guyana | 835 | Heard- und die McDonaldinseln | Heard |
| 236 | Burkina Faso | Burkin | 492 | Suriname | Surin | 836 | Norfolkinseln | Norfol |
| 240 | Niger | Niger | | | | 837 | Cookinseln | Cookin |
| 244 | Tschad | Tschad | 500 | Ecuador | Ecuad | 838 | Niue | Niue |
| 247 | Kap Verde | K Verd | 504 | Peru | Peru | 839 | Tokelau | Tokel |
| 248 | Senegal | Seneg | 508 | Brasilien | Brasil | 891 | Antarktis | Antark |
| 252 | Gambia | Gambia | 512 | Chile | Chile | 892 | Bouvetinseln | Bouvet |
| 257 | Guinea-Bissau | Bissau | 516 | Bolivien | Boliv | 893 | Südgeorgien und die Südlichen Sandwichinseln | Sgeorg |
| 260 | Guinea | Guinea | 520 | Paraguay | Paragu | 894 | Französische Südgebiete | F Sued |
| 264 | Sierra Leone | Sier L | 524 | Uruguay | Urugu | | | |
| 268 | Liberia | Liberi | 528 | Argentinien | Argent | | | |
| 272 | Elfenbeinküste | Elfbk | 529 | Falklandinseln | Falkl | | | |
| 276 | Ghana | Ghana | | | | | | |
| 280 | Togo | Togo | 600 | Zypern | Zypern | 950 | Schiffs- u. Luftfahrzeugbedarf (Einfuhr auf deutsche und Ausfuhr bzw. Durchfuhr auf fremde Seeschiffe und Luftfahrzeuge) | Schiff |
| 284 | Benin | Benin | 604 | Libanon | Liban | | | |
| 288 | Nigeria | Nigeri | 608 | Syrien | Syrien | | | |
| 302 | Kamerun | Kameru | 612 | Irak | Irak | | | |
| 306 | Zentralafrikanische Republik | Zentaf | 616 | Iran | Iran | | | |
| 310 | Äquatorialguinea | AeGui | 624 | Israel | Israel | | | |
| 311 | São Tomé und Príncipe | S Tome | | | | | | |
| 314 | Gabun | Gabun | | | | | | |
| 318 | Republik Kongo | R Kongo | | | | | | |

Ländergruppen ¹⁾

Industrialisierte westliche Länder

EU-Länder ²⁾

Frankreich
Niederlande
Italien
Vereinigtes Königreich
Irland
Dänemark
Griechenland
Portugal
Spanien
Belgien
Luxemburg
Schweden
Finnland
Österreich
Estland
Lettland
Litauen
Polen
Tschechische Republik
Slowakei
Ungarn
Slowenien
Malta
Zypern

EFTA-Länder

Island
Norwegen
Liechtenstein
Schweiz

Andere europäische Länder (ehem. ost- u. mitteleuropäische Länder)

Rumänien
Bulgarien
Albanien
Ukraine
Belarus
Moldau, Republik
Russland

Vereinigte Staaten und Kanada

Vereinigte Staaten
Kanada

Übrige Länder

Südafrika
Japan
Australien
Neuseeland
Färöer
Andorra
Gibraltar
Vatikanstadt
San Marino
Türkei
Kroatien
Bosnien-Herzegowina
Serbien und Montenegro

Ehemalige jugoslawische Republik Mazedonien

Entwicklungsländer

Afrika

Ceuta und Melilla
Marokko
Algerien
Tunesien
Libyen
Ägypten
Sudan
Mauretanien
Mali
Burkina Faso
Niger
Tschad
Kap Verde
Senegal
Gambia
Guinea-Bissau
Guinea
Sierra Leone
Liberia
Elfenbeinküste
Ghana
Togo
Benin
Nigeria
Kamerun
Zentralafrik. Rep.
Äquatorialguinea
S. Tomé u. Príncipe
Gabun
Republik Kongo
Demokratische Republik Kongo
Ruanda
Burundi
St. Helena
Angola
Äthiopien
Eritrea
Dschibuti
Somalia
Kenia
Uganda
Tansania
Seschellen
Brit. Geb. Ind. Ozean
Mosambik
Madagaskar
Mauritius
Komoren
Mayotte
Sambia
Simbabwe
Malawi
Namibia
Botsuana
Swasiland
Lesotho

Amerika

Grönland

St. Pierre u. Miquelon
Mexiko
Bermuda
Guatemala
Belize
Honduras
El Salvador
Nicaragua
Costa Rica
Panama
Anguilla
Kuba
St. Christoph (St. Kitts)-Nevis
Haiti
Bahamas
Turks-, Caicosins.
Dominik. Republik
Am. Jungferninseln
Antigua und Barbuda
Dominica
Kaimaninseln
Jamaika
St. Lucia
St. Vincent
Britische Jungferninseln
Barbados
Montserrat
Trinidad und Tobago
Grenada
Aruba
Niederl. Antillen
Kolumbien
Venezuela
Guyana
Suriname
Ecuador
Peru
Brasilien
Chile
Bolivien
Paraguay
Uruguay
Argentinien
Falkland

Asien

Georgien
Armenien
Aserbaidschan
Kasachstan
Turkmenistan
Usbekistan
Tadschikistan
Kirgisistan
Libanon
Syrien
Irak
Iran
Israel
Westjordanland/Gazastreifen
Jordanien
Saudi-Arabien
Kuwait
Bahrain

Katar
Verein. Arab. Emirate
Oman
Jemen
Afghanistan
Pakistan
Indien
Bangladesch
Malediven
Sri Lanka
Nepal
Bhutan
Myanmar (Birma)
Thailand
Laos
Kambodscha
Indonesien
Malaysia
Brunei
Singapur
Philippinen
Südkorea
Taiwan
Hongkong
Macau

Ozeanien

Papua-Neuguinea
Austr.-Ozeanien
Nauru
Salomonen
Tuvalu
Neukaledonien
Am.-Ozeanien
Wallis u. Futuna
Kiribati
Pitcairnseln
Neuseel.-Ozeanien
Fidschi
Vanuatu
Tonga
Westsamoa
Nördl. Marianen
Franz.-Polynesien
Föderierte Staaten von Mikronesien
Marshallinseln
Palau

Staatshandelsländer

in Asien

Vietnam
Mongolei
China
Nordkorea

Verschiedenes

Polargebiete
Schiffsbedarf usw.
Nicht ermitt. Länder u. Gebiete

1) Der vollständige Umfang der einzelnen Länderpositionen ist im vorstehenden Länderverzeichnis für die Außenhandelsstatistik dargestellt.

2) Europäische Union.