



Arbeitskräfte in den landwirtschaftlichen Betrieben - einschließlich Gartenbaubetrieben - in Mecklenburg-Vorpommern

2007

Bestell-Nr.: C413 2007 01

Herausgabe: 16. Oktober 2008

Printausgabe: EUR 4,00

Herausgeber: Statistisches Amt Mecklenburg-Vorpommern, Lübecker Straße 287, 19059 Schwerin,
Telefon: 0385 4801-0, Telefax: 0385 4801-4123, Internet: <http://www.statistik-mv.de>, E-Mail: statistik.post@statistik-mv.de

Zuständiger Dezernent: Dr. Dieter Gabka, Telefon: 0385 4801-4726

© Statistisches Amt Mecklenburg-Vorpommern, Schwerin, 2008
Vervielfältigung und Verbreitung, auch auszugsweise, mit Quellenangabe gestattet.

Zeichenerklärungen und Abkürzungen

-	nichts vorhanden
0	weniger als die Hälfte von 1 in der letzten besetzten Stelle, jedoch mehr als nichts
.	Zahlenwert unbekannt oder geheim zu halten
...	Zahl lag bei Redaktionsschluss noch nicht vor
x	Aussage nicht sinnvoll oder Fragestellung nicht zutreffend
/	keine Angabe, da Zahlenwert nicht ausreichend genau oder nicht repräsentativ
()	Zahl hat eingeschränkte Aussagefähigkeit
p	vorläufige Zahl
s	geschätzte Zahl
r	berichtigte Zahl

Abweichungen in den Summen erklären sich aus dem Auf- und Abrunden der Einzelwerte.

Inhaltsverzeichnis

	Seite
I. Vorbemerkungen	3
II. Hinweise zur Stichprobenerhebung	3
III. Erläuterungen zu den einzelnen Sachverhalten	3 - 5
IV. Anmerkungen zu den Tabellen	5
V. Anmerkungen zu den Ergebnissen	6
VI. Auszug aus dem Erhebungsvordruck zur Agrarstrukturerhebung 2007	7 - 8
Gliederungsschema und Tabellen	
1. Gliederungsschema zur Darstellungsgesamtheit des sich anschließenden Tabellenteils	9
2. Arbeitskräfte in den landwirtschaftlichen Betrieben	10
Grafik: Arbeitskräfte und Arbeitskräftebesatz in den landwirtschaftlichen Betrieben	10
Grafik: Durchschnittliche Anzahl der Arbeitskräfte (Personen) je Betrieb nach Landkreisen im Jahr 2007	11
3. [A 263 T] Arbeitskräfte in den landwirtschaftlichen Betrieben 2007 nach Personen- und Arbeitszeitgruppen	
3.1. [263.1] Betriebe	12 - 13
3.2. [263.2] Personen	14 - 15
3.3. [263.3] Arbeitsleistung	16 - 17
3.4. [263.4] Landwirtschaftlich genutzte Fläche	18 - 19
4. [A 263 T] Arbeitskräfte in den landwirtschaftlichen Betrieben 2007 nach Personen- und Arbeitszeitgruppen und Kreisen	
4.1. [263.1] Betriebe	20 - 21
4.2. [263.2] Personen	20 - 21
4.3. [263.3] Arbeitsleistung	22 - 23
4.4. [263.4] Landwirtschaftlich genutzte Fläche	22 - 23
5. [251 R] Mit betrieblichen Arbeiten beschäftigte Arbeitskräfte in den landwirtschaftlichen Betrieben 2007 nach Rechtsformen	
5.1. [251.1] Nach Größenklassen der landwirtschaftlich genutzten Fläche	24
5.2. [A 251.2] Nach Größenklassen der Arbeitskräfte	25
6. [252 R] Landwirtschaftliche Betriebe der Rechtsform Einzelunternehmen 2007 nach Arbeitsbereichen, Beschäftigtengruppen und sozialökonomischen Betriebstypen	26
7. [253 R] Beschäftigte Betriebsinhaber und Familienangehörige in den landwirtschaftlichen Betrieben der Rechtsform Einzelunternehmen 2007 nach Arbeitsbereichen und Beschäftigtengruppen	27
8. [256 R] Arbeitsleistung der Familienarbeitskräfte und der familienfremden Arbeitskräfte in den landwirtschaftlichen Betrieben der Rechtsform Einzelunternehmen 2007	28
9. [260 R] Arbeitskräfte in den landwirtschaftlichen Betrieben 2007 nach Altersgruppen	29
10. [258 R] Betriebliche Arbeitsleistung, Anzahl der Betriebe sowie mit betrieblichen Arbeiten beschäftigte ständige und nichtständige Arbeitskräfte in den landwirtschaftlichen Betrieben 2007 nach Rechtsformen	30 - 31

I. Vorbemerkungen

Im vorliegenden Statistischen Bericht werden Ergebnisse zu den Arbeitskräften, die im Jahr 2007 im Rahmen der allgemeinen Agrarstrukturerhebung ermittelt wurden, veröffentlicht.

Rechtsgrundlage für diese Erhebung ist das Agrarstatistikgesetz (AgrStatG) in der Fassung der Bekanntmachung vom 19. Juli 2006 (BGBl. I S. 1662).

Die Agrarstrukturerhebung 2007 (ASE) wurde im Mai als so genannte „**Integrierte Erhebung**“ mit einheitlichem Erfassungsbereich zusammen mit der Erhebung über die Bodennutzung und die Viehbestände durchgeführt.

Nach diesem Erfassungsbereich besteht Auskunftspflicht für Betriebe mit:

- mindestens 2 Hektar landwirtschaftlich genutzter Fläche oder 10 Hektar Waldfläche oder
- mindestens jeweils 8 Rindern oder Schweinen oder 20 Schafen oder jeweils 200 Legehennen oder Junghennen oder Schlacht-, Masthähnen, -hühnern und sonstigen Hähnen oder Gänsen, Enten und Truthühnern oder
- jeweils 30 Ar bestockter Rebfläche oder Obstfläche, auch so weit sie nicht im Ertrag stehen, oder Hopfen oder Tabak oder Baumschulen oder Gemüseanbau im Freiland oder Blumen- und Zierpflanzenanbau im Freiland oder Anbau von Heil- und Gewürzpflanzen oder Gartenbausämereien für Erwerbszwecke oder
- jeweils 3 Ar Anbau für Erwerbszwecke unter Glas von Gemüse oder Blumen und Zierpflanzen.

Jeder der aufgeführten Tierbestände bzw. jede der Spezialkulturen begründen für sich die Auskunftspflicht als Landwirtschaftsbetrieb.

Die Ergebnisse sind mit vorangegangenen Erhebungen nicht vollständig vergleichbar. Die Aussagen über die absoluten und relativen Veränderungen der Ergebnisse gegenüber Vorjahren sind geringfügig eingeschränkt.

II. Hinweise zur Stichprobenerhebung

Mit der ASE 2007 ist der Komplex der Arbeitsverhältnisse in allen auskunftspflichtigen Betrieben in zwei Erhebungsteilen (Stichproben-, Nichtstichprobenteil) erhoben worden, wobei es sich im Stichprobenteil um den umfangreicheren Erhebungskatalog handelt.

In diesem statistischen Bericht werden für 2007 die Ergebnisse sowohl der allgemeinen als auch der repräsentativ durchgeführten Erhebung dargestellt. Veröffentlicht werden somit für den repräsentativen Erhebungsteil die hochgerechneten Stichprobenergebnisse.

Die allgemeinen Ergebnisse sind im Tabellenteil erkennbar an einem "T" in der Tabellenummer und die repräsentativen Ergebnisse an einem "R".

Die mit einer Stichprobe ermittelten Ergebnisse über eine Gesamtheit von Einheiten (Betrieben) sind in aller Regel mit Zufallsfehlern behaftet. Diese entstehen dadurch, dass nicht alle Betriebe der zu untersuchenden Gesamtheit ausgewertet werden und die zufällig ausgewählten Stichprobenbetriebe nur höchst selten die Situation in der Gesamtheit exakt „verkleinert“ darstellen. Deswegen treten geringe Abweichungen zwischen beiden Ergebnissen auf.

Bei den repräsentativen Ergebnissen sollte die letzte Stelle keine falsche Genauigkeit vortäuschen.

III. Erläuterungen zu den einzelnen Sachverhalten

Betriebe

Technisch-wirtschaftliche Einheiten, die eine Mindestgröße von zwei Hektar landwirtschaftlich genutzter Fläche aufweisen bzw. über vorgegebene Mindesttierbestände oder Mindestanbauflächen für Spezialkulturen verfügen, für Rechnung eines Inhabers (Betriebsinhaber) bewirtschaftet werden, einer einheitlichen Betriebsführung unterstehen und land- und/oder forstwirtschaftliche Erzeugnisse hervorbringen.

Betriebe nach der Rechtsform

Betriebe in der Hand von natürlichen Personen:

- = Betriebe, deren Inhaber
- eine Einzelperson (Einzelunternehmen) oder
- eine Personengemeinschaft ist, und zwar Ehepaar, Geschwister, Erbengemeinschaft, nicht eingetragener Verein, Gesellschaft bürgerlichen Rechts, offene Handelsgesellschaft, Kommanditgesellschaft oder dergleichen Personengesellschaft,

Betriebe in der Hand von juristischen Personen:

- = Betriebe, deren Inhaber eine juristische Person ist, und zwar
- des privaten Rechts: eingetragene Genossenschaft, eingetragener Verein, Gesellschaft mit beschränkter Haftung, Aktiengesellschaft, Anstalt oder Stiftung des privaten Rechts,
- des öffentlichen Rechts: Gebietskörperschaften (Bund, Bundesland, Kreis, Gemeinde oder Gemeindeverband), Kirche, kirchliche Anstalt oder dergleichen Anstalt oder Stiftung des öffentlichen Rechts.

Landwirtschaftliche Betriebe

Alle Betriebe innerhalb des Erfassungsbereiches, bei denen die Waldfläche das Zehnfache der landwirtschaftlich genutzten Fläche nicht übersteigt. In begründeten Einzelfällen wird von dieser flächenbezogenen Zuordnung abgewichen und der Betrieb gezielt zugeordnet (z. B. Betriebe mit Waldflächen und bedeutender Viehhaltung).

Landwirtschaftlich genutzte Fläche (LF)

Die LF umfasst alle landwirtschaftlich oder gärtnerisch genutzten Flächen, einschließlich der im Rahmen des Stilllegungsprogramms stillgelegten Flächen. Hierzu rechnen im Einzelnen folgende Kulturarten:

Ackerland, Dauergrünland, Haus- und Nutzgärten, Obstanlagen, Baumschulflächen, Rebland, Korbweidenanlagen, Pappelanlagen und Weihnachtsbaumkulturen außerhalb des Waldes.

Haupterwerbsbetriebe

1. Betriebe mit 1,5 Arbeitskräfte-Einheiten je Betrieb und mehr oder
2. Betriebe mit 0,75 bis unter 1,5 Arbeitskräfte-Einheiten je Betrieb und einem Anteil des betrieblichen Einkommens am Gesamteinkommen des Betriebes von 50 % und mehr.

Nebenerwerbsbetriebe

Alle Betriebe, die den oben angeführten Kriterien für Haupterwerbsbetriebe nicht entsprechen.

Betriebsinhaber

Inhaber/Unternehmer ist diejenige natürliche oder juristische Person, für deren Rechnung und auf deren Risiko der Betrieb bewirtschaftet wird, ohne Rücksicht auf die jeweiligen individuell gestalteten Eigentumsverhältnisse (Eigentum, Pacht, Erbpacht, Nutznießung) an den Produktionsmitteln (insbesondere Boden, Vieh, Gebäude, Maschinen).

Auf dem Betrieb lebende Familienangehörige

Ehegatte, Verwandte und Verschwägerter des Betriebsinhabers (einschl. Kinder), die während des Berichtszeitraumes, auch wenn nur vorübergehend, dem mit dem Betrieb räumlich verbundenen Haushalt des Betriebsinhabers angehören; ferner Verwandte und Verschwägerter des Betriebsinhabers, die im Berichtszeitraum einem anderen, räumlich mit dem Betrieb verbundenen Haushalt angehören, sofern ihre Verpflegung überwiegend vom Betrieb bezogen wird.

Verwandte und Verschwägerter, die auf dem Betrieb leben, aber nicht mit betrieblichen Arbeiten beschäftigt sind, werden ab der Landwirtschaftszählung (LZ) 1999 nicht mehr in die Erhebung einbezogen.

Im landwirtschaftlichen Betrieb mit betrieblichen Arbeiten beschäftigt

Zur Tätigkeit für diesen landwirtschaftlichen Betrieb (einschließlich verarbeitenden Nebenbetrieben) rechnen z. B. alle folgenden ausgeführten Arbeiten:

- Feld-, Hof- und Stallarbeiten (einschl. Melken), Arbeiten im Wald des Betriebes,
- Tätigkeit in den zu diesem Betrieb gehörenden Nebenbetrieben, welche überwiegend selbsterzeugte Produkte des landwirtschaftlichen Betriebes verarbeiten,
- Tätigkeiten für die Betreuung von Gästen im Rahmen von „Ferien auf dem Bauernhof“,
- Transportleistungen, z. B. beim Absatz der selbsterzeugten landwirtschaftlichen Produkte dieses Betriebes und beim Bezug von Produktionsmitteln,
- Arbeiten für die Unterhaltung der Betriebsgebäude und des Inventars,
- Arbeiten für die Betriebsorganisation und -führung,
- Nachbarschaftshilfe in anderen landwirtschaftlichen Betrieben.

Im Haushalt des Betriebsinhabers beschäftigt

Zur Tätigkeit für den Haushalt des Betriebsinhabers rechnen z. B. alle folgenden aufgeführten Arbeiten:

- Beköstigung und Versorgung,
- Wäsche- und Wohnungspflege,
- Arbeiten im Haus, Garten und dergleichen

nur für den Betriebsinhaber und / oder den Ehegatten.

In anderer Erwerbstätigkeit beschäftigt

Betriebsinhaber und seine mit betrieblichen Arbeiten beschäftigten Familienangehörigen, die im Berichtszeitraum außerbetriebliche Tätigkeiten ausüben, gleichgültig, ob sie regelmäßig oder nur gelegentlich ausgeübt werden. Hierzu rechnen alle auf Erwerb ausgerichtete außerbetrieblichen Tätigkeiten (z. B. in gewerblichen Betrieben anderer Eigentümer, im Öffentlichen Dienst, in einem Gewerbebetrieb des Betriebsinhabers, in einem fremden Forstbetrieb).

Arbeitskräfte

Personen im Alter von 15 Jahren und älter, die im jeweiligen Arbeitsbereich während des Berichtszeitraumes beschäftigt sind.

Familienarbeitskräfte

Betriebsinhaber und ihre sowohl auf dem Betrieb lebenden als auch mit betrieblichen Arbeiten beschäftigten Familienangehörigen, die in folgenden Arbeitsbereichen beschäftigt sind:

- Betrieb,
- Haushalt des Betriebsinhabers,
- in anderer Erwerbstätigkeit.

Ständige Arbeitskräfte

Arbeitskräfte, die im Berichtszeitraum im Arbeitsbereich Betrieb in einem unbefristeten oder auf mindestens drei Monate abgeschlossenen Arbeitsverhältnis zum Betrieb beschäftigt sind (einschl. im Betrieb beschäftigte Verwandte und Verschwägerter des Betriebsinhabers, die nicht auf dem Betrieb leben).

Nichtständige Arbeitskräfte

Alle übrigen Arbeitskräfte (einschl. Saisonarbeitskräfte), die im Berichtszeitraum für Rechnung des Betriebsinhabers, auch wenn nur gelegentlich, mit betrieblichen Arbeiten beschäftigt sind.

Nicht hierzu zählen Arbeitskräfte, die im Rahmen der Nachbarschaftshilfe oder im Auftrag von Lohnunternehmen im Betrieb tätig sind.

Vollbeschäftigte

- Familienarbeitskräfte sowie ständige Arbeitskräfte, die im jeweiligen für die Darstellung der Ergebnisse zu Grunde gelegten Arbeitsbereich
 - Betrieb,
 - Haushalt des Betriebsinhabers,
 - andere Erwerbstätigkeitdurchschnittlich je Woche im Berichtszeitraum Mai 2006 bis April 2007 42 (Familienarbeitskräfte) bzw. 40 (ständige familienfremde Arbeitskräfte) oder mehr Stunden beschäftigt sind.
- Betriebsinhaber und/oder Ehegatten, die im Arbeitsbereich
 - andere Erwerbstätigkeitdurchschnittlich je Woche im Berichtszeitraum Mai 2006 bis April 2007 38 oder mehr Stunden beschäftigt sind.

Teilbeschäftigte

Familienarbeitskräfte sowie ständige Arbeitskräfte, die die Mindestzahl der für vollbeschäftigte Arbeitskräfte gültigen Anzahl der Wochen und Stunden nicht erreichen.

Arbeitskräfte nach Arbeitszeitgruppen

Für die mit betrieblichen Arbeiten beschäftigten Arbeitskräfte wird die geleistete Arbeitszeit ab der Agrarstrukturerhebung (ASE) 2003 nach fünf Arbeitszeitgruppen erhoben.

- vollbeschäftigt,
- überwiegend beschäftigt,
- teilweise beschäftigt,
- gering beschäftigt,
- fallweise beschäftigt.

Arbeitskräfteeinheit (AKE)

Maßeinheit der Arbeitsleistung einer im Berichtszeitraum mit betrieblichen Arbeiten vollbeschäftigten und nach ihrem Alter voll leistungsfähigen Arbeitskraft. Die Berechnung der AKE ist ab der ASE 2003 aufgrund der Einstufung der Arbeitskräfte in Arbeitszeitgruppen verändert. Es wird eine Bewertung der einzelnen Personen bzw. der Personengruppen je Arbeitszeitgruppe vorgenommen, die sich auf Erfahrungswerte und konkrete Untersuchungen der bis zur ASE 2001 erfassten konkreten Anzahl der geleisteten durchschnittlichen Arbeitsstunden je Woche und die Anzahl der Arbeitswochen je Monat stützt.

Die Bestimmung der AKE erfolgt ab 2003 wie nachfolgend beschrieben:

Familienarbeitskräfte

vollbeschäftigt	=	1,00 AKE
überwiegend beschäftigt	=	0,55 AKE
teilweise beschäftigt	=	0,40 AKE
gering beschäftigt	=	0,25 AKE
fallweise beschäftigt	=	0,10 AKE

ständig beschäftigte (familienfremde) Arbeitskräfte

vollbeschäftigt	=	1,00 AKE
überwiegend beschäftigt	=	0,75 AKE
teilweise beschäftigt	=	0,50 AKE
gering beschäftigt	=	0,25 AKE
fallweise beschäftigt	=	0,10 AKE

Ein konkreter Altersabzug wird nicht mehr vorgenommen, ist aber indirekt in den Koeffizienten enthalten.

Bei den nichtständigen Arbeitskräften, bei denen die Zahl der Arbeitstage (1 Arbeitstag = 8 Stunden) erfasst wird, wird für eine AKE die Arbeitsleistung von 220 Arbeitstagen im Berichtszeitraum (Zeitraum von 12 Monaten vor dem Erhebungszeitraum) zugrunde gelegt.

IV. Anmerkungen zu den Tabellen

Die nachfolgenden Tabellen entsprechen zum Teil dem bundeseinheitlichen Veröffentlichungsprogramm für die Agrarstrukturerhebung 2007.

Die Nummerierung aus dem bundeseinheitlichen Programm ist in der Tabellenüberschrift in der eckigen Klammer angegeben. Landwirtschaftliche Betriebe mit weniger als zwei Hektar LF (einschließlich Betriebe ohne LF), die über Mindesterzeugungseinheiten verfügen, sind im Größenklassenbereich „unter zwei Hektar LF“ enthalten (z. B. gewerbliche Viehhaltungsbetriebe ohne landwirtschaftlich genutzte Flächen).

V. Anmerkungen zu den Ergebnissen

In den 5 432 Landwirtschaftsbetrieben Mecklenburg-Vorpommerns waren 2007 nach der Hochrechnung insgesamt 21 348 ständige Arbeitskräfte mit betrieblichen Arbeiten beschäftigt. Das bedeutet einen Rückgang im Vergleich zu 2005 um 1,4 Prozent; 2005 gegenüber 2003 lag er bei 5,0 Prozent.

Vom weiteren Arbeitskräfterrückgang in der Landwirtschaft und im Gartenbau auf nunmehr 21 348 ständig Beschäftigte sind die bäuerlichen Familienbetriebe nicht betroffen. In diesen landwirtschaftlichen Einzelunternehmen waren 6,2 Prozent mehr Beschäftigte tätig als 2005, darunter 6 115 Betriebsinhaber und ihre Familienangehörigen sowie weitere familienfremde Arbeitskräfte. Die Anzahl dieser Betriebe erhöhte sich im gleichen Zeitraum um 5,5 Prozent auf 3 849.

Die Vollbeschäftigung in den Landwirtschafts- und Gartenbaubetrieben verringerte sich auch 2007 weiterhin, von 66,3 Prozent im Jahr 2005 auf 63,5 Prozent. Im Durchschnitt der neuen Länder lag sie 2005 bei 47,7 Prozent, im früheren Bundesgebiet, deren Landwirtschaft traditionell durch den Familienbetrieb geprägt ist, bei 22,5 Prozent (Angaben für 2007 liegen noch nicht vor).

Die Anzahl der Saisonarbeitskräfte, die in Mecklenburg-Vorpommern vor allem bei der Ernte von Obst und Gemüse, einschließlich Erdbeeren und Spargel, eingesetzt werden, ging 2007 im Vergleich zu 2005 um 3,2 Prozent auf 6 790 Beschäftigte zurück. Ihr Anteil an den Gesamtbeschäftigten in der Landwirtschaft verringerte sich geringfügig von 24,5 auf 24,1 Prozent.

Der Arbeitskräftebesatz, ein Maß für die Arbeitsleistungen bzw. den betrieblichen Arbeitsaufwand, blieb 2007 bei rund 1,3 Arbeitskräfteeinheiten (AKE) je 100 Hektar landwirtschaftlich genutzter Fläche. Damit ist er erheblich niedriger als im früheren Bundesgebiet (2005: 4,0 AKE) und erreicht auch nicht den Durchschnitt der neuen Länder (2005: 1,8 AKE). Ausschlaggebend dafür sind die großbetrieblichen Strukturen im Nordosten Deutschlands, die schwache Ausprägung arbeitskräfteintensiver Bereiche der Landwirtschaft, wie Zierpflanzen, Wein und Sonderkulturen, besonders aber die wesentlich geringere Intensität der Viehhaltung als in allen anderen (auch neuen) Bundesländern.

VI. Auszug aus dem Erhebungsvordruck zur Agrarstrukturerhebung 2007

Abschnitt 11: Mit betrieblichen Arbeiten beschäftigte Familienarbeitskräfte im Jahreszeitraum Mai 2006 bis April 2007 (Einzelunternehmen) [1]

Lfd. Nr. der Person		Code	001	002	003	004	005	006
Verwandschafts- oder Schwägerschaftsverhältnis der beschäftigten familienangehörigen Haushaltsmitglieder zum Betriebsinhaber [2] Signierziffer: Kinder (auch Stief-, Schwieger-, Pflege-, Adoptivkinder).....= 3 Enkel.....= 4 Eltern, Schwiegereltern.....= 5 Großeltern.....= 6 Sonstige.....= 7		801	1	2	<input type="checkbox"/>	<input type="checkbox"/>	<input type="checkbox"/>	<input type="checkbox"/>
			Betriebsinhaber	Ehegatte	<input type="checkbox"/>	<input type="checkbox"/>	<input type="checkbox"/>	<input type="checkbox"/>
Geschlecht	männlich	802	<input type="checkbox"/> 1	<input type="checkbox"/> 1	<input type="checkbox"/> 1	<input type="checkbox"/> 1	<input type="checkbox"/> 1	<input type="checkbox"/> 1
	weiblich		<input type="checkbox"/> 2	<input type="checkbox"/> 2	<input type="checkbox"/> 2	<input type="checkbox"/> 2	<input type="checkbox"/> 2	<input type="checkbox"/> 2
Geburtsjahr		804	<input type="checkbox"/> <input type="checkbox"/>	<input type="checkbox"/> <input type="checkbox"/>	<input type="checkbox"/> <input type="checkbox"/>	<input type="checkbox"/> <input type="checkbox"/>	<input type="checkbox"/> <input type="checkbox"/>	<input type="checkbox"/> <input type="checkbox"/>
Wer ist Betriebsleiter?		806	<input type="checkbox"/> 1	<input type="checkbox"/> 1	<input type="checkbox"/> 1	<input type="checkbox"/> 1	<input type="checkbox"/> 1	<input type="checkbox"/> 1
Durchschnittlich geleistete Stunden je Woche	für diesen Betrieb (ohne Haushalt) [3]	vollbeschäftigt (42 Stunden und mehr)	831	<input type="checkbox"/> 1	<input type="checkbox"/> 1	<input type="checkbox"/> 1	<input type="checkbox"/> 1	<input type="checkbox"/> 1
		überwiegend beschäftigt (31 bis unter 42 Std.)	832	<input type="checkbox"/> 1	<input type="checkbox"/> 1	<input type="checkbox"/> 1	<input type="checkbox"/> 1	<input type="checkbox"/> 1
		teilweise beschäftigt (21 bis unter 31 Std.)	833	<input type="checkbox"/> 1	<input type="checkbox"/> 1	<input type="checkbox"/> 1	<input type="checkbox"/> 1	<input type="checkbox"/> 1
		gering beschäftigt (11 bis unter 21 Std.)	834	<input type="checkbox"/> 1	<input type="checkbox"/> 1	<input type="checkbox"/> 1	<input type="checkbox"/> 1	<input type="checkbox"/> 1
		fallweise beschäftigt (unter 11 Stunden)	835	<input type="checkbox"/> 1	<input type="checkbox"/> 1	<input type="checkbox"/> 1	<input type="checkbox"/> 1	<input type="checkbox"/> 1
	im Haushalt des Betriebsinhabers (Anzahl der Stunden)	837	<input type="checkbox"/> <input type="checkbox"/>	<input type="checkbox"/> <input type="checkbox"/>				
	in anderer Erwerbstätigkeit (Anzahl der Stunden) [4]	838	<input type="checkbox"/> <input type="checkbox"/>	<input type="checkbox"/> <input type="checkbox"/>	<input type="checkbox"/> <input type="checkbox"/>	<input type="checkbox"/> <input type="checkbox"/>	<input type="checkbox"/> <input type="checkbox"/>	<input type="checkbox"/> <input type="checkbox"/>
P	and. Erwerbstätigkeit [5]	814	<input type="checkbox"/> 1	<input type="checkbox"/> 1	<input type="checkbox"/> 1	<input type="checkbox"/> 1	<input type="checkbox"/> 1	<input type="checkbox"/> 1
Quellen des außerbetrieblichen Einkommens	sonstige Quellen [6]	819	<input type="checkbox"/> 1	<input type="checkbox"/> 1	<input type="checkbox"/> 1	<input type="checkbox"/> 1	<input type="checkbox"/> 1	<input type="checkbox"/> 1
		818	<input type="checkbox"/> <input type="checkbox"/>					

Bei außerbetrieblichem Einkommen (einschließlich Kindergeld) von Betriebsinhaber und/oder Ehegatte [7]:		Code	
Welches Jahres-Nettoeinkommen von Betriebsinhaber und/oder Ehegatte zusammen war schätzungsweise höher?	aus außerbetrieblichen Quellen	821	<input type="checkbox"/> 1
	oder: aus dem landwirtschaftlichen Betrieb		<input type="checkbox"/> 2

Noch: VI. Auszug aus dem Erhebungsvordruck zur Agrarstrukturerhebung 2007

Abschnitt 12: Ständig und nicht ständig mit betrieblichen Arbeiten Beschäftigte (ohne Familienarbeitskräfte) von Mai 2006 bis April 2007 [1]

Abschnitt 12.1: Ständig mit betrieblichen Arbeiten Beschäftigte

Lfd. Nummer der Person		Code	001	002	003	004	005	006
ausgeübte Tätigkeit [2]			<input type="text"/>	<input type="text"/>	<input type="text"/>	<input type="text"/>	<input type="text"/>	<input type="text"/>
Geschlecht	männlich	901	<input type="text"/> 1	<input type="text"/> 1	<input type="text"/> 1	<input type="text"/> 1	<input type="text"/> 1	<input type="text"/> 1
	weiblich		<input type="text"/> 2	<input type="text"/> 2	<input type="text"/> 2	<input type="text"/> 2	<input type="text"/> 2	<input type="text"/> 2
Geburtsjahr		903	<input type="text"/> <input type="text"/>	<input type="text"/> <input type="text"/>	<input type="text"/> <input type="text"/>	<input type="text"/> <input type="text"/>	<input type="text"/> <input type="text"/>	<input type="text"/> <input type="text"/>
Wer ist Betriebsleiter? [3]		905	<input type="text"/> 1	<input type="text"/> 1	<input type="text"/> 1	<input type="text"/> 1	<input type="text"/> 1	<input type="text"/> 1
Durchschnittlich geleistete Stunden je Woche für diesen Betrieb (ohne Haushalt) [4]	vollbeschäftigt (40 Stunden und mehr)	931	<input type="text"/> 1	<input type="text"/> 1	<input type="text"/> 1	<input type="text"/> 1	<input type="text"/> 1	<input type="text"/> 1
	überwiegend beschäftigt (30 bis unter 40 Stunden)	932	<input type="text"/> 1	<input type="text"/> 1	<input type="text"/> 1	<input type="text"/> 1	<input type="text"/> 1	<input type="text"/> 1
	teilweise beschäftigt (20 bis unter 30 Stunden)	933	<input type="text"/> 1	<input type="text"/> 1	<input type="text"/> 1	<input type="text"/> 1	<input type="text"/> 1	<input type="text"/> 1
	gering beschäftigt (10 bis unter 20 Stunden)	934	<input type="text"/> 1	<input type="text"/> 1	<input type="text"/> 1	<input type="text"/> 1	<input type="text"/> 1	<input type="text"/> 1
	fallweise beschäftigt (unter 10 Stunden)	935	<input type="text"/> 1	<input type="text"/> 1	<input type="text"/> 1	<input type="text"/> 1	<input type="text"/> 1	<input type="text"/> 1
		912	<input type="text"/> <input type="text"/> <input type="text"/>					

Abschnitt 12.2: Nicht ständig mit betrieblichen Arbeiten Beschäftigte

	Code	Männer	Code	Frauen
Zahl der Beschäftigten (einschließlich Saisonarbeitskräfte)	918	<input type="text"/> <input type="text"/> <input type="text"/> <input type="text"/> <input type="text"/>	921	<input type="text"/> <input type="text"/> <input type="text"/> <input type="text"/> <input type="text"/>
Arbeitsleistung in vollen Arbeitstagen insgesamt (8 Arbeitsstunden = 1 Arbeitstag) [5]	919	<input type="text"/> <input type="text"/> <input type="text"/> <input type="text"/> <input type="text"/> <input type="text"/> <input type="text"/> <input type="text"/>	922	<input type="text"/> <input type="text"/> <input type="text"/> <input type="text"/> <input type="text"/> <input type="text"/> <input type="text"/> <input type="text"/>
	924	<input type="text"/>		

1. Gliederungsschema zur Darstellungsgesamtheit des sich anschließenden Tabellenteils

Arbeitskräfte¹⁾ in den landwirtschaftlichen Betrieben 2007

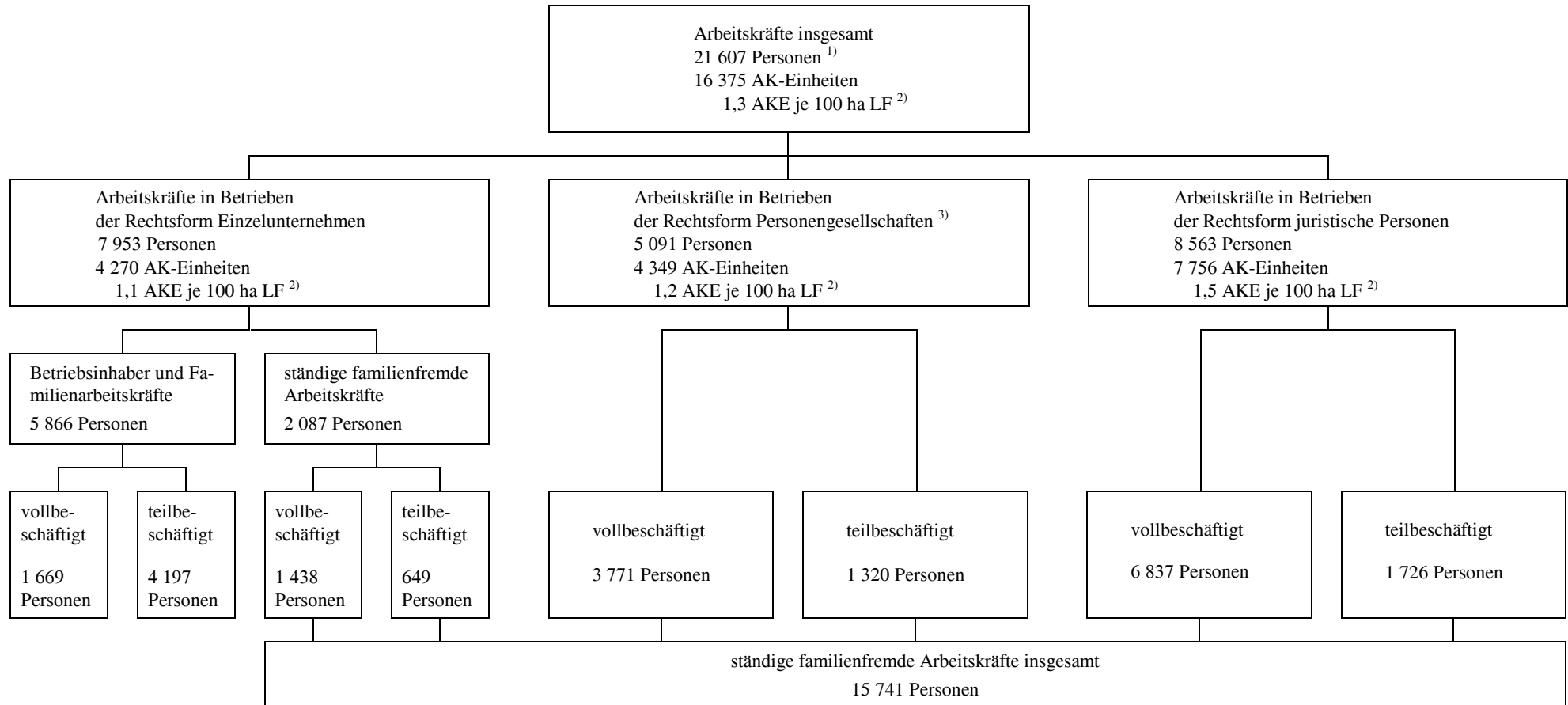

1) Betriebsinhaber, Familienangehörige und ständig familienfremde Arbeitskräfte

2) einschließlich nichtständiger Arbeitskräfte

3) einschließlich Personengemeinschaften

2. Arbeitskräfte in den landwirtschaftlichen Betrieben

Merkmal	Mengen- einheit	Betriebe insgesamt								
		1991	1993	1995	1997	1999	2001	2003	2005	2007
Arbeitskräfte insgesamt	Personen	71 396	30 661	26 362	24 015	23 661	22 296	23 470	21 650	21 607
	in %	100	100	100	100	100	100	100	100	100
darunter männlich	Personen	48 381	22 338	19 389	17 843	17 496	16 403	16 694 ³⁾	15 923	15 479 ³⁾
	in %	68	73	74	74	74	74	73	74	72
Vollbeschäftigt	Personen	54 915	24 994	19 964	18 281	17 389	15 912	15 666	14 362	13 715
	in %	77	82	76	76	73	71	67	66	63
darunter männlich	Personen	39 737	18 907	15 456	14 377	13 841	12 636	12 300 ³⁾	11 570	10 873 ³⁾
	in %	72	76	77	79	81	79	79	81	79
Teilbeschäftigt	Personen	16 481	5 667	6 398	5 734	6 272	6 385	7 804	7 288	7 892
	in %	23	18	24	24	27	29	33	34	37
darunter männlich	Personen	8 644	3 431	3 933	3 466	3 655	3 767	4 394 ³⁾	4 353	4 606 ³⁾
	in %	52	61	62	60	56	59	61	60	58
außerdem:										
Nichtständige Arbeitskräfte ¹⁾	Personen	1 050	1 350	1 103	1 256	4 335 ²⁾	4 158 ²⁾	6 764 ²⁾	7 013 ²⁾	6 835 ²⁾
AKE insgesamt	AKE	64 837	27 790	23 542	20 754	20 210	18 725	19 439	18 110	17 445
AKE-Besatz	AKE/ 100 ha LF	5,0	2,1	1,7	1,5	1,5	1,4	1,4	1,3	1,3

1) Betriebe insgesamt

2) veränderter Berichtszeitraum, mit den Jahren bis 1997 nicht vergleichbar

3) repräsentativ

Arbeitskräfte und Arbeitskräftebesatz in den landwirtschaftlichen Betrieben

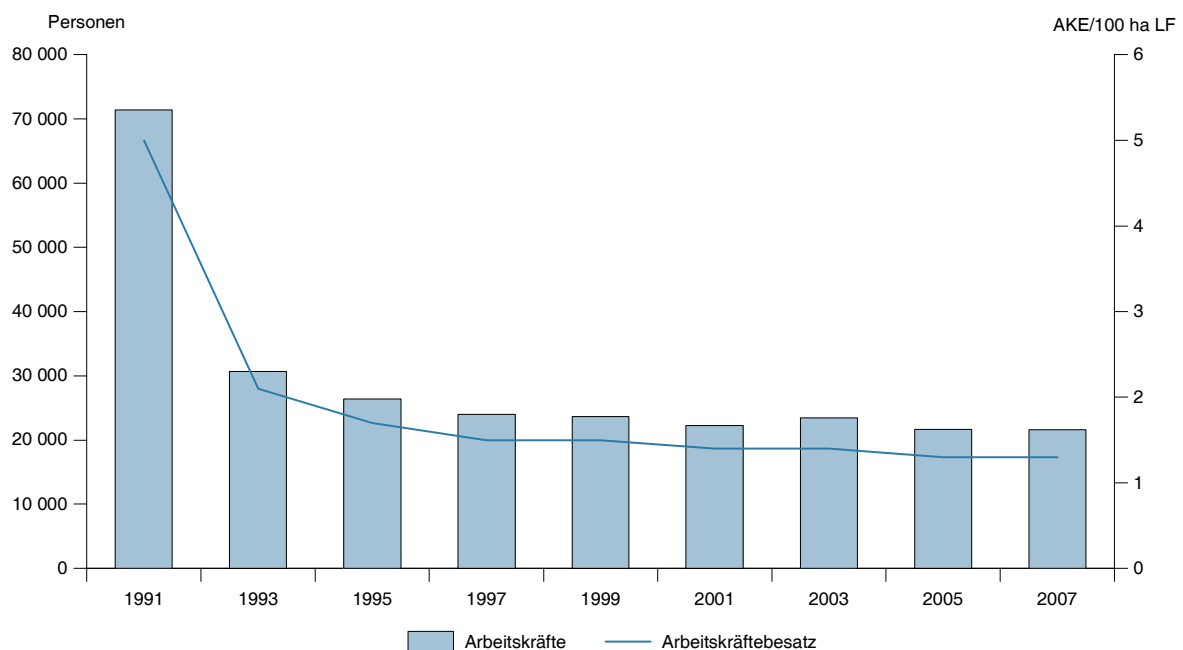

Durchschnittliche Anzahl der Arbeitskräfte (Personen) je Betrieb nach Landkreisen im Jahr 2007

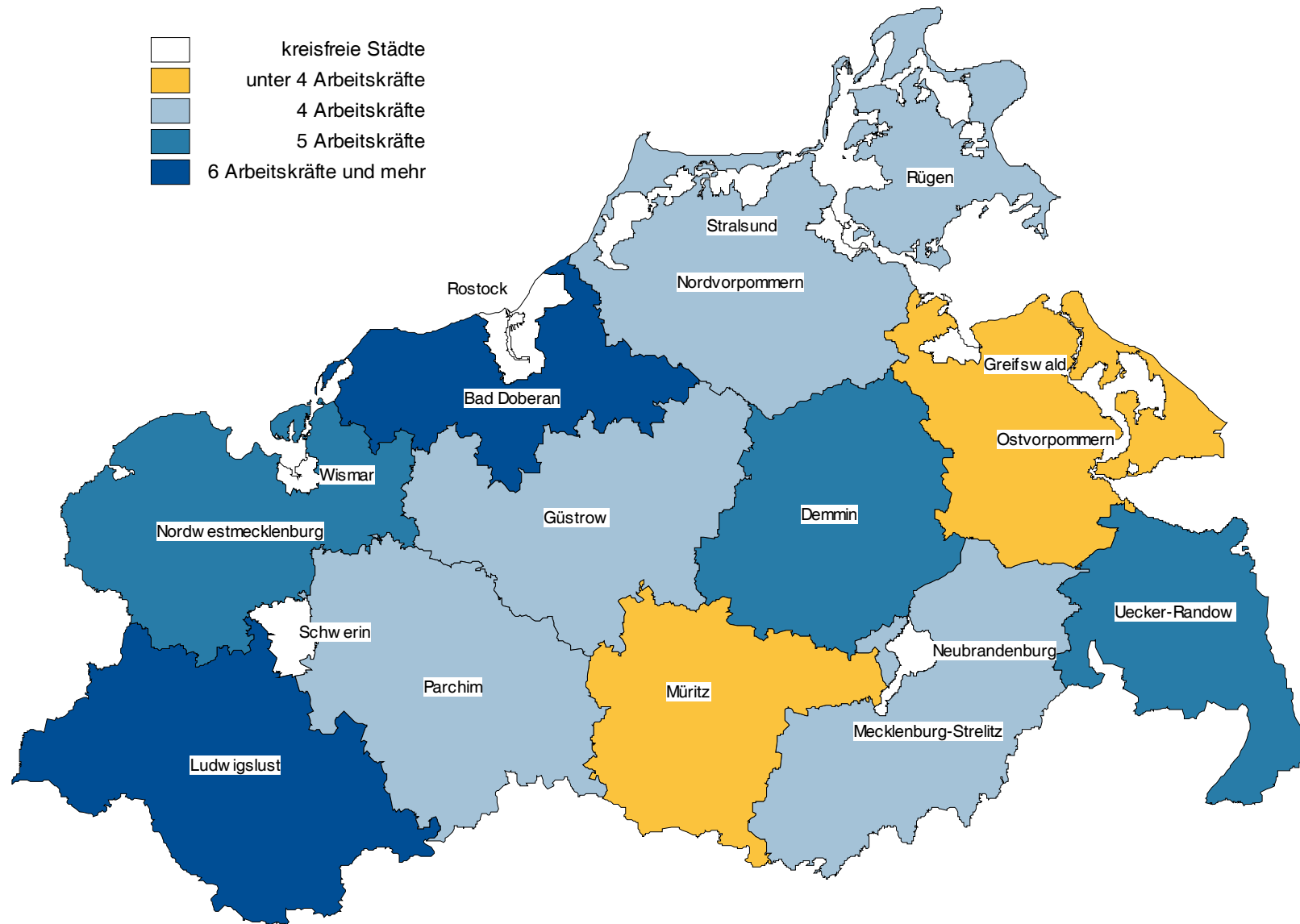

StatA MV

3. [A 263 T] Arbeitskräfte in den

Nach Personen- und

3.1. [263.1] Be

Lfd. Nr.	Landw. genutzte Fläche von ... bis unter ... ha	Mit betrieblichen					
		ins- gesamt	Familienarbeits				
			zusammen	voll-	überwiegend	teilweise	gering
Betriebe							
		1	2	3	4	5	6
Insge							
01	unter 2	181	134	66	18	17	36
02	2 - 5	758	721	44	12	51	163
03	5 - 10	569	520	54	17	44	150
04	10 - 20	584	499	59	21	55	152
05	20 - 30	296	249	60	17	34	75
06	30 - 50	361	322	89	33	47	96
07	50 - 100	426	339	151	35	47	93
08	100 u. mehr	2257	1065	863	137	159	186
09	Insgesamt	5432	3849	1386	290	454	951
darunter:							
10	100 - 200	557	419	319	42	55	90
11	200 - 500	860	471	400	76	75	74
12	500 - 1000	483	146	121	15	24	.
da							
Betriebe der Rechtsform							
13	unter 2	134	134	66	18	17	36
14	2 - 5	721	721	44	12	51	163
15	5 - 10	520	520	54	17	44	150
16	10 - 20	499	499	59	21	55	152
17	20 - 30	249	249	60	17	34	75
18	30 - 50	322	322	89	33	47	96
19	50 - 100	339	339	151	35	47	93
20	100 u. mehr	1065	1065	863	137	159	186
21	Zusammen	3849	3849	1386	290	454	951
darunter:							
22	100 - 200	419	419	319	42	55	90
23	200 - 500	471	471	400	76	75	74
24	500 - 1000	146	146	121	15	24	.
Betriebe der Rechtsform							
25	unter 2	15	X	X	X	X	X
26	2 - 5	17	X	X	X	X	X
27	5 - 10	19	X	X	X	X	X
28	10 - 20	27	X	X	X	X	X
29	20 - 30	19	X	X	X	X	X
30	30 - 50	24	X	X	X	X	X
31	50 - 100	56	X	X	X	X	X
32	100 u. mehr	665	X	X	X	X	X
33	Zusammen	842	X	X	X	X	X
darunter:							
34	100 - 200	95	X	X	X	X	X
35	200 - 500	296	X	X	X	X	X
36	500 - 1000	177	X	X	X	X	X
Betriebe der Rechtsform							
37	unter 2	32	X	X	X	X	X
38	2 - 5	20	X	X	X	X	X
39	5 - 10	30	X	X	X	X	X
40	10 - 20	58	X	X	X	X	X
41	20 - 30	28	X	X	X	X	X
42	30 - 50	15	X	X	X	X	X
43	50 - 100	31	X	X	X	X	X
44	100 u. mehr	527	X	X	X	X	X
45	Zusammen	741	X	X	X	X	X
darunter:							
46	100 - 200	43	X	X	X	X	X
47	200 - 500	93	X	X	X	X	X
48	500 - 1000	160	X	X	X	X	X

1) einschl. Personengemeinschaften

landwirtschaftlichen Betrieben 2007

Arbeitszeitgruppen

etriebe

Arbeiten beschäftigte								Lfd. Nr.
kräfte	ständige Arbeitskräfte						nicht ständige Arbeits- kräfte	
fallweise	zusammen	voll-	überwiegend	teilweise	gering	fallweise		
		beschäftigt						
Betriebe								
7	8	9	10	11	12	13	14	

samt

44	90	68	35	21	23	18	18	01
536	62	24	5	12	14	25	12	02
334	74	20	11	14	16	34	19	03
298	110	31	19	15	25	54	23	04
114	61	24	10	11	7	29	13	05
156	72	38	11	10	17	26	20	06
137	119	62	24	20	23	41	32	07
243	1774	1593	449	420	367	241	445	08
1862	2362	1860	564	523	492	468	582	09
107	250	176	38	46	58	46	54	10
96	701	618	113	146	118	73	147	11
36	467	448	138	107	97	58	139	12

von:
Einzelunternehmen

44	43	26	19	9	8	12	14	13
536	25	7	6	6	6	10	.	14
334	25	8	8	5	6	8	14	15
298	25	8	4	4	6	10	17	16
114	14	6	4	3	3	.	.	17
156	33	14	15	7	11	13	17	18
137	32	13	3	3	11	10	17	19
243	582	485	81	94	76	42	164	20
1862	779	567	127	128	116	105	261	21
107	112	74	11	17	24	12	34	22
96	312	260	41	45	26	18	80	23
36	130	123	22	22	21	9	38	24

Personengesellschaften 1)

X	15	12	5	4	5	3	-	25
X	17	6	-	7	4	12	6	26
X	19	5	4	5	5	8	8	27
X	27	8	6	9	9	10	10	28
X	19	9	6	6	4	12	5	29
X	24	13	13	4	5	11	3	30
X	56	26	8	16	21	21	8	31
X	665	604	165	191	151	124	151	32
X	842	683	193	225	199	201	173	33
X	95	67	17	24	20	25	12	34
X	296	274	49	81	68	48	53	35
X	177	170	58	48	36	32	52	36

juristische Personen

X	32	30	11	8	10	3	4	37
X	20	11	4	8	4	3	-	38
X	30	7	8	5	5	18	7	39
X	58	15	9	6	10	34	7	40
X	28	9	5	4	-	19	-	41
X	15	11	3	9	8	10	7	42
X	31	23	9	9	8	7	7	43
X	527	504	203	135	140	75	130	44
X	741	610	244	170	177	162	148	45
X	43	35	10	5	14	9	8	46
X	93	84	23	20	24	7	14	47
X	160	155	58	37	40	17	49	48

Lfd. Nr.	Landw. genutzte Fläche von ... bis unter ... ha	Mit betrieblichen Familienarbeits-					
		ins- gesamt	zusammen	voll-	überwiegend	teilweise	gering
		Personen					
1	2	3	4	5	6		
							Insge
01	unter 2	795	223	89	23	18	41
02	2 - 5	1146	938	45	14	58	176
03	5 - 10	945	715	64	18	47	174
04	10 - 20	1019	715	66	22	69	172
05	20 - 30	661	355	72	17	36	86
06	30 - 50	778	507	108	35	57	120
07	50 - 100	1335	538	169	35	57	111
08	100 u. mehr	21763	1875	1056	144	167	219
09	Insgesamt	28442	5866	1669	308	509	1099
darunter:							
10	100 - 200	1824	713	372	44	57	113
11	200 - 500	5722	864	507	79	79	83
12	500 - 1000	6386	253	147	17	26	.
							da
							Betriebe der Rechtsform
13	unter 2	410	223	89	23	18	41
14	2 - 5	1016	938	45	14	58	176
15	5 - 10	798	715	64	18	47	174
16	10 - 20	804	715	66	22	69	172
17	20 - 30	483	355	72	17	36	86
18	30 - 50	613	507	108	35	57	120
19	50 - 100	773	538	169	35	57	111
20	100 u. mehr	5521	1875	1056	144	167	219
21	Zusammen	10418	5866	1669	308	509	1099
darunter:							
22	100 - 200	986	713	372	44	57	113
23	200 - 500	3247	864	507	79	79	83
24	500 - 1000	939	253	147	17	26	.
							Betriebe der Rechtsform
25	unter 2	94	X	X	X	X	X
26	2 - 5	44	X	X	X	X	X
27	5 - 10	47	X	X	X	X	X
28	10 - 20	65	X	X	X	X	X
29	20 - 30	116	X	X	X	X	X
30	30 - 50	77	X	X	X	X	X
31	50 - 100	257	X	X	X	X	X
32	100 u. mehr	5811	X	X	X	X	X
33	Zusammen	6511	X	X	X	X	X
darunter:							
34	100 - 200	485	X	X	X	X	X
35	200 - 500	1727	X	X	X	X	X
36	500 - 1000	1810	X	X	X	X	X
							Betriebe der Rechtsform
37	unter 2	291	X	X	X	X	X
38	2 - 5	86	X	X	X	X	X
39	5 - 10	100	X	X	X	X	X
40	10 - 20	150	X	X	X	X	X
41	20 - 30	62	X	X	X	X	X
42	30 - 50	88	X	X	X	X	X
43	50 - 100	305	X	X	X	X	X
44	100 u. mehr	10431	X	X	X	X	X
45	Zusammen	11513	X	X	X	X	X
darunter:							
46	100 - 200	353	X	X	X	X	X
47	200 - 500	748	X	X	X	X	X
48	500 - 1000	3637	X	X	X	X	X

1) einschl. Personengemeinschaften

landwirtschaftlichen Betrieben 2007

Arbeitszeitgruppen

sonen

Arbeiten beschäftigte								Lfd. Nr.
kräfte	ständige Arbeitskräfte						nicht ständige Arbeits- kräfte	
fallweise	zusammen	voll-	überwiegend	teilweise	gering	fallweise		
		beschäftigt						
Personen								
7	8	9	10	11	12	13	14	

samt

52	500	312	111	25	30	22	72	01
645	181	94	16	19	21	31	27	02
412	177	76	17	20	18	46	53	03
386	234	72	44	17	37	64	70	04
144	129	62	18	12	8	29	177	05
187	218	118	25	14	30	31	53	06
166	437	203	85	49	35	65	360	07
289	13865	11109	1176	684	548	348	6023	08
2281	15741	12046	1492	840	727	636	6835	09
127	762	489	61	54	86	72	349	10
116	2467	1877	157	195	150	88	2391	11
42	3515	2769	379	152	136	79	2618	12

von:
Einzelunternehmen

52	141	57	51	9	9	15	46	13
645	52	19	} 9	12	6	11	.	14
412	48	20	} 4	7	7	9	35	15
386	35	9	} 20	5	6	11	54	16
144	24	15	} 4	8	3	} 13	.	17
187	68	27	} 20	4	} 15	} 13	38	18
166	51	26	} 4	15	12	184	19	19
289	1668	1265	121	121	107	54	1978	20
2281	2087	1438	205	166	153	125	2465	21
127	206	128	12	20	33	13	67	22
116	643	480	54	55	35	19	1740	23
42	569	454	40	32	29	14	117	24

Personengesellschaften 1)

X	94	50	28	6	6	4	-	25
X	43	19	-	} 8	7	16	} 12	26
X	40	10	6	6	6	11	12	27
X	61	15	11	6	13	16	66	28
X	50	23	} 19	6	5	12	15	29
X	62	28	} 4	5	11	16	87	30
X	170	82	} 11	11	25	39	87	31
X	4571	3544	344	306	205	172	1240	32
X	5091	3771	408	348	278	286	1420	33
X	280	163	30	28	20	39	205	34
X	1347	1018	72	115	82	60	380	35
X	1357	1101	99	65	51	41	453	36

juristische Personen

X	265	205	32	10	15	3	26	37
X	86	56	} 18	} 12	8	4	-	38
X	89	46	} 29	6	5	26	} 30	39
X	138	48	12	7	18	37	41	40
X	55	24	} 7	7	-	} 19	-	41
X	88	63	12	34	14	14	89	42
X	216	95	65	34	} 14	14	89	43
X	7626	6300	711	257	236	122	2805	44
X	8563	6837	879	326	296	225	2950	45
X	276	198	19	6	33	20	77	46
X	477	379	31	25	33	9	271	47
X	1589	1214	240	55	56	24	2048	48

Noch: 3. [A 263 T] Arbeitskräfte in den
Nach Personen- und
3.3. [263.3] Arbeits

Lfd. Nr.	Landw. genutzte Fläche von ... bis unter ... ha	Mit betrieblichen Familienarbeits					
		ins- gesamt	zusammen	voll-	überwiegend	teilweise	gering
		AK-Einheiten					
1	2	3	4	5	6		
							Insge
01	unter 2	552	124	89	13	7	10
02	2 - 5	314	184	45	8	23	44
03	5 - 10	291	177	64	10	19	44
04	10 - 20	326	187	66	12	28	43
05	20 - 30	242	132	72	9	14	22
06	30 - 50	360	199	108	19	23	30
07	50 - 100	615	255	169	19	23	28
08	100 u. mehr	14744	1286	1056	79	67	55
09	Insgesamt	17445	2545	1669	169	204	275
darunter:							
10	100 - 200	1098	460	372	24	23	28
11	200 - 500	3097	614	507	43	32	21
12	500 - 1000	3793	176	147	9	10	.
							da
							Betriebe der Rechtsform
13	unter 2	236	124	89	13	7	10
14	2 - 5	221	184	45	8	23	44
15	5 - 10	211	177	64	10	19	44
16	10 - 20	213	187	66	12	28	43
17	20 - 30	167	132	72	9	14	22
18	30 - 50	246	199	108	19	23	30
19	50 - 100	320	255	169	19	23	28
20	100 u. mehr	2992	1286	1056	79	67	55
21	Zusammen	4605	2545	1669	169	204	275
darunter:							
22	100 - 200	632	460	372	24	23	28
23	200 - 500	1383	614	507	43	32	21
24	500 - 1000	708	176	147	9	10	.
							Betriebe der Rechtsform
25	unter 2	76	X	X	X	X	X
26	2 - 5	23	X	X	X	X	X
27	5 - 10	21	X	X	X	X	X
28	10 - 20	31	X	X	X	X	X
29	20 - 30	39	X	X	X	X	X
30	30 - 50	39	X	X	X	X	X
31	50 - 100	116	X	X	X	X	X
32	100 u. mehr	4290	X	X	X	X	X
33	Zusammen	4635	X	X	X	X	X
darunter:							
34	100 - 200	237	X	X	X	X	X
35	200 - 500	1255	X	X	X	X	X
36	500 - 1000	1323	X	X	X	X	X
							Betriebe der Rechtsform
37	unter 2	240	X	X	X	X	X
38	2 - 5	70	X	X	X	X	X
39	5 - 10	58	X	X	X	X	X
40	10 - 20	82	X	X	X	X	X
41	20 - 30	37	X	X	X	X	X
42	30 - 50	76	X	X	X	X	X
43	50 - 100	179	X	X	X	X	X
44	100 u. mehr	7462	X	X	X	X	X
45	Zusammen	8205	X	X	X	X	X
darunter:							
46	100 - 200	230	X	X	X	X	X
47	200 - 500	459	X	X	X	X	X
48	500 - 1000	1762	X	X	X	X	X

1) einschl. Personengemeinschaften

landwirtschaftlichen Betrieben 2007

Arbeitszeitgruppen

leistung

Arbeiten beschäftigte								Lfd. Nr.
kräfte	ständige Arbeitskräfte						nicht ständige Arbeits- kräfte	
fallweise	zusammen	voll-	überwiegend	teilweise	gering	fallweise		
		beschäftigt						
AK-Einheiten								
7	8	9	10	11	12	13	14	

samt

5	417	312	83	13	8	2	10	01
65	124	94	12	10	5	3	6	02
41	108	76	13	10	5	5	5	03
39	129	72	33	9	9	6	9	04
14	86	62	14	6	2	3	24	05
19	154	118	19	7	8	3	7	06
17	307	203	64	25	9	7	53	07
29	12505	11109	882	342	137	35	954	08
228	13830	12046	1119	420	182	64	1070	09
13	590	489	46	27	22	7	48	10
12	2139	1877	118	98	38	9	344	11
4	3171	2769	284	76	34	8	446	12

von:
Einzelunternehmen

5	104	57	38	5	2	2	8	13
65	31	19	6	6	2	1	.	14
41	30	20	7	4	2	1	4	15
39	17	9	3	3	2	1	8	16
14	19	15	3	5	1	1	.	17
19	42	27	15	5	4	1	5	18
17	35	26	2	2	4	1	30	19
29	1448	1265	91	61	27	5	258	20
228	1726	1438	154	83	38	13	335	21
13	157	128	9	10	8	1	15	22
12	559	480	41	28	9	2	210	23
4	509	454	30	16	7	1	24	24

Personengesellschaften 1)

X	76	50	21	3	2	0	-	25
X	23	19	-	6	2	2	0	26
X	21	10	5	5	2	1	0	27
X	31	15	8	3	3	2	0	28
X	31	23	3	3	1	1	7	29
X	36	28	15	3	3	2	3	30
X	107	82	6	6	6	4	9	31
X	4023	3544	258	153	51	17	267	32
X	4349	3771	306	174	70	29	286	33
X	208	163	23	14	5	4	28	34
X	1156	1018	54	58	21	6	99	35
X	1225	1101	74	33	13	4	99	36

juristische Personen

X	238	205	24	5	4	0	2	37
X	70	56	6	6	2	0	-	38
X	57	46	14	6	1	3	0	39
X	81	48	22	3	5	4	3	40
X	36	24	9	3	-	2	-	41
X	76	63	9	4	4	1	-	42
X	164	95	49	17	4	1	15	43
X	7033	6300	533	129	59	12	429	44
X	7756	6837	659	163	74	23	449	45
X	226	198	14	3	8	2	4	46
X	424	379	23	13	8	1	35	47
X	1438	1214	180	28	14	2	324	48

Lfd. Nr.	Landw. genutzte Fläche von ... bis unter ... ha	Mit betrieblichen					
		ins- gesamt	Familienarbeits				
			zusammen	voll-	überwiegend	teilweise	gering
LF ha							
		1	2	3	4	5	6
Insges							
01	unter 2	98	92	38	14	11	25
02	2 - 5	2504	2382	146	44	175	533
03	5 - 10	4143	3787	396	126	316	1109
04	10 - 20	8526	7284	877	306	792	2242
05	20 - 30	7190	6060	1503	407	822	1831
06	30 - 50	14062	12547	3535	1314	1819	3696
07	50 - 100	30795	24617	11456	2422	3281	6639
08	100 u. mehr	1288516	344423	284795	45225	54312	51611
09	Insgesamt	1355834	401194	302746	49858	61527	67686
darunter:							
10	100 - 200	82054	60740	46716	6070	7894	12979
11	200 - 500	281208	148147	126125	23887	24614	22832
12	500 - 1000	340955	98027	81512	10302	15887	.
da							
Betriebe der Rechtsform							
13	unter 2	92	92	38	14	11	25
14	2 - 5	2382	2382	146	44	175	533
15	5 - 10	3787	3787	396	126	316	1109
16	10 - 20	7284	7284	877	306	792	2242
17	20 - 30	6060	6060	1503	407	822	1831
18	30 - 50	12547	12547	3535	1314	1819	3696
19	50 - 100	24617	24617	11456	2422	3281	6639
20	100 u. mehr	344423	344423	284795	45225	54312	51611
21	Zusammen	401194	401194	302746	49858	61527	67686
darunter:							
22	100 - 200	60740	60740	46716	6070	7894	12979
23	200 - 500	148147	148147	126125	23887	24614	22832
24	500 - 1000	98027	98027	81512	10302	15887	.
Betriebe der Rechtsform							
25	unter 2	1	X	X	X	X	X
26	2 - 5	59	X	X	X	X	X
27	5 - 10	141	X	X	X	X	X
28	10 - 20	394	X	X	X	X	X
29	20 - 30	464	X	X	X	X	X
30	30 - 50	966	X	X	X	X	X
31	50 - 100	3960	X	X	X	X	X
32	100 u. mehr	392867	X	X	X	X	X
33	Zusammen	398852	X	X	X	X	X
darunter:							
34	100 - 200	14654	X	X	X	X	X
35	200 - 500	101772	X	X	X	X	X
36	500 - 1000	123550	X	X	X	X	X
Betriebe der Rechtsform							
37	unter 2	5	X	X	X	X	X
38	2 - 5	64	X	X	X	X	X
39	5 - 10	214	X	X	X	X	X
40	10 - 20	847	X	X	X	X	X
41	20 - 30	666	X	X	X	X	X
42	30 - 50	549	X	X	X	X	X
43	50 - 100	2217	X	X	X	X	X
44	100 u. mehr	551226	X	X	X	X	X
45	Zusammen	555788	X	X	X	X	X
darunter:							
46	100 - 200	6660	X	X	X	X	X
47	200 - 500	31289	X	X	X	X	X
48	500 - 1000	119378	X	X	X	X	X

1) einschl. Personengemeinschaften

landwirtschaftlichen Betrieben 2007

Arbeitszeitgruppen
lich genutzte Fläche

Arbeiten beschäftigte								Lfd. Nr.
kräfte	ständige Arbeitskräfte						nicht ständige Arbeits- kräfte	
	zusammen	voll-	überwiegend	teilweise	gering	fallweise		
beschäftigt								
LF ha								
7	8	9	10	11	12	13	14	

samt

32	31	21	15	7	7	9	12	01
1771	205	83	16	36	47	82	42	02
2422	540	138	80	102	110	261	135	03
4308	1633	439	273	202	370	821	343	04
2735	1477	596	230	265	183	693	318	05
6025	2833	1514	422	394	664	1019	798	06
9634	8650	4405	1614	1465	1643	2965	2230	07
74661	1188682	1129276	426528	344210	278594	186346	328696	08
101588	1204051	1136472	429178	346681	281618	192197	332573	09
15198	38382	27458	5785	6883	9041	7082	8256	10
29843	236063	209589	37919	49053	40447	25060	53227	11
23800	330973	317834	101674	75797	70039	40060	101179	12

von:
Einzelunternehmen

32	25	16	10	4	5	9	12	13
1771	82	23	17	17	21	35	.	14
2422	185	55	40	38	42	64	98	15
4308	392	126	59	60	94	145	245	16
2735	347	146	755	230	79	491	659	17
6025	1318	570	755	230	493	812	1202	18
9634	2473	982	755	235	493	812	1202	19
74661	244589	217809	39555	45515	35188	17817	74344	20
101588	249411	219727	40419	46099	35921	19372	76767	21
15198	17068	11406	1602	2596	3716	1726	5083	22
29843	103002	86945	12991	14884	8399	6396	27764	23
23800	88045	82985	15588	14876	15663	5439	25500	24

Personengesellschaften 1)

X	1	1	0	-	0	-	-	25
X	59	22	-	15	39	67	67	26
X	141	38	30	51	38	59	67	27
X	394	105	83	61	138	158	67	28
X	464	223	149	104	287	125	125	29
X	966	529	718	163	217	446	139	30
X	3960	1841	529	1171	1471	575	575	31
X	392867	369633	125772	130079	93379	73807	110329	32
X	398852	372391	126603	131031	95061	76267	111235	33
X	14654	10616	2657	3592	3088	3764	1897	34
X	101772	94440	16728	27624	23698	16469	20606	35
X	123550	119485	40775	34454	24482	22428	37676	36

juristische Personen

X	5	4	5	3	2	-	-	37
X	64	38	25	31	12	8	-	38
X	214	45	131	81	30	138	95	39
X	847	209	109	117	138	518	95	40
X	666	228	103	701	-	488	-	41
X	549	415	581	701	428	683	453	42
X	2217	1583	261202	168617	150027	94723	144023	43
X	551226	541833	262156	169550	150636	96557	144571	44
X	555788	544354	262156	169550	150636	96557	144571	45
X	6660	5436	1526	694	2237	1592	1275	46
X	31289	28204	8200	6544	8350	2195	4857	47
X	119378	115364	45311	26468	29894	12194	38003	48

4. [A 263 T] Arbeitskräfte in den

Nach Personen- und

4.1. [263.1] Be

Lfd. Nr.	Landw. genutzte Fläche von ... bis unter ... ha	Mit betrieblichen					
		ins- gesamt	zusammen	voll-	überwiegend	teilweise	Familienarbeits
							gering
							beschäftigt
Betriebe							
1	2	3	4	5	6		
13	Mecklenburg-Vorpommern	5432	3849	1386	290	454	951
13001	Greifswald	12	12	.	-	3	.
13002	Neubrandenburg	12	10	.	.	-	.
13003	Rostock	18	12	5	.	.	5
13004	Schwerin	15	11	7	.	.	-
13005	Stralsund	.	.	-	-	-	-
13006	Wismar	.	.	-	-	-	.
13051	Bad Doberan	414	309	125	23	39	78
13052	Demmin	453	303	117	23	43	80
13053	Güstrow	538	375	144	32	45	97
13054	Ludwigslust	733	565	167	37	75	164
13055	Mecklenburg-Strelitz	389	285	90	18	27	60
13056	Müritz	360	264	93	14	34	72
13057	Nordvorpommern	468	311	130	34	40	62
13058	Nordwestmecklenburg	601	419	167	30	38	84
13059	Ostvorpommern	432	311	102	24	23	83
13060	Parchim	503	337	112	21	44	94
13061	Rügen	232	145	58	17	18	31
13062	Uecker-Randow	247	177	63	13	22	37

4.2. [263.2] Per

Lfd. Nr.	Landw. genutzte Fläche von ... bis unter ... ha	Mit betrieblichen					
		ins- gesamt	zusammen	voll-	überwiegend	teilweise	Familienarbeits
							gering
							beschäftigt
Personen							
1	2	3	4	5	6		
13	Mecklenburg-Vorpommern	28442	5866	1669	308	509	1099
13001	Greifswald	27	21	.	-	6	.
13002	Neubrandenburg	38	13	.	.	-	.
13003	Rostock	296	22	8	.	.	5
13004	Schwerin	40	14	8	.	.	-
13005	Stralsund	.	.	-	-	-	-
13006	Wismar	.	.	-	-	-	.
13051	Bad Doberan	2665	475	160	23	42	92
13052	Demmin	2360	457	143	25	48	89
13053	Güstrow	2597	602	179	33	53	114
13054	Ludwigslust	5938	910	198	40	88	195
13055	Mecklenburg-Strelitz	1715	423	110	20	28	72
13056	Müritz	1298	383	112	14	38	81
13057	Nordvorpommern	2135	465	158	36	45	69
13058	Nordwestmecklenburg	3116	641	198	31	43	102
13059	Ostvorpommern	1629	440	123	27	26	93
13060	Parchim	2183	505	131	23	46	104
13061	Rügen	1066	221	66	18	19	35
13062	Uecker-Randow	1333	271	69	14	24	44

landwirtschaftlichen Betrieben 2007

Arbeitszeitgruppen und Kreisen

etriebe

Arbeiten beschäftigte								Lfd. Nr.
kräfte	ständige Arbeitskräfte						nicht ständige Arbeits- kräfte	
fallweise	zusammen	voll-	überwiegend	teilweise	gering	fallweise		
		beschäftigt						
Betriebe								
7	8	9	10	11	12	13	14	
1862	2362	1860	564	523	492	468	582	13
7	.	-	-	.	-	-	.	13001
8	4	4	.	-	.	.	.	13002
6	9	7	13003
.	7	.	.	6	.	.	3	13004
.	.	.	-	-	-	-	-	13005
.	-	-	-	-	-	-	-	13006
137	182	146	39	39	48	26	49	13051
127	228	186	75	47	52	51	58	13052
185	236	177	60	50	49	66	59	13053
303	235	194	61	50	49	40	70	13054
152	171	127	28	32	39	35	41	13055
123	152	119	40	39	23	17	29	13056
132	216	179	49	47	43	30	60	13057
219	285	230	55	51	61	45	79	13058
139	171	150	40	41	24	20	36	13059
160	215	156	53	55	38	65	41	13060
69	130	88	30	39	33	39	31	13061
91	117	92	28	23	28	29	22	13062

sonen

Arbeiten beschäftigte								Lfd. Nr.
kräfte	ständige Arbeitskräfte						nicht ständige Arbeits- kräfte	
fallweise	zusammen	voll-	überwiegend	teilweise	gering	fallweise		
		beschäftigt						
Personen								
7	8	9	10	11	12	13	14	
2281	15741	12046	1492	840	727	636	6835	13
8	.	-	-	.	-	-	.	13001
10	24	15	.	-	.	.	.	13002
7	42	29	13003
.	21	.	-	8	.	.	5	13004
.	.	.	-	-	-	-	-	13005
.	-	-	-	-	-	-	-	13006
158	1121	869	81	76	59	36	1069	13051
152	1559	1134	209	73	81	62	344	13052
223	1622	1248	134	76	76	88	373	13053
389	1977	1478	289	71	74	65	3051	13054
193	1054	790	109	55	52	48	238	13055
138	856	670	78	53	34	21	59	13056
157	1418	1148	87	71	66	46	252	13057
267	1641	1257	157	88	82	57	834	13058
171	1102	895	74	76	31	26	87	13059
201	1537	1188	134	77	58	80	141	13060
83	744	511	67	53	52	61	101	13061
120	1015	803	60	55	57	40	47	13062

Lfd. Nr.	Landw. genutzte Fläche von ... bis unter ... ha	Mit betrieblichen Familienarbeits					
		ins- gesamt	zusammen	voll-	überwiegend	teilweise	gering
		AK-Einheiten					
1	2	3	4	5	6		
13	Mecklenburg-Vorpommern	17445	2545	1669	169	204	275
13001	Greifswald	11	9	.	-	2	.
13002	Neubrandenburg	23	3	.	.	-	.
13003	Rostock	77	11	8	.	.	1
13004	Schwerin	24	10	8	.	.	-
13005	Stralsund	.	.	-	-	-	-
13006	Wismar	.	.	-	-	-	.
13051	Bad Doberan	1361	228	160	13	17	23
13052	Demmin	1620	213	143	14	19	22
13053	Güstrow	1778	269	179	18	21	29
13054	Ludwigslust	2545	343	198	22	35	49
13055	Mecklenburg-Strelitz	1129	170	110	11	11	18
13056	Müritz	945	169	112	8	15	20
13057	Nordvorpommern	1549	229	158	20	18	17
13058	Nordwestmecklenburg	1844	284	198	17	17	26
13059	Ostvorpommern	1212	189	123	15	10	23
13060	Parchim	1581	208	131	13	18	26
13061	Rügen	730	101	66	10	8	9
13062	Uecker-Randow	1011	109	69	8	10	11

4.4. [263.4] Landwirtschaft

Lfd. Nr.	Landw. genutzte Fläche von ... bis unter ... ha	Mit betrieblichen Familienarbeits					
		ins- gesamt	zusammen	voll-	überwiegend	teilweise	gering
		LF ha					
1	2	3	4	5	6		
13	Mecklenburg-Vorpommern	1355834	401194	302746	49858	61527	67686
13001	Greifswald	1041	1041	.	-	262	.
13002	Neubrandenburg	642	622	.	.	-	.
13003	Rostock	1400	918	836	.	.	39
13004	Schwerin	369	52	40	.	.	-
13005	Stralsund	.	.	-	-	-	-
13006	Wismar	.	.	-	-	-	.
13051	Bad Doberan	95284	36495	29026	3839	4114	6739
13052	Demmin	135546	37452	25644	3511	8441	4350
13053	Güstrow	132119	42317	31249	5193	8151	9285
13054	Ludwigslust	136074	37827	25792	4799	7515	7911
13055	Mecklenburg-Strelitz	98007	31180	20160	3820	2994	6990
13056	Müritz	83871	34451	27552	2219	6179	5209
13057	Nordvorpommern	135830	39315	32798	7639	6958	4767
13058	Nordwestmecklenburg	142610	47480	36984	5110	4910	9043
13059	Ostvorpommern	117395	29867	24241	3361	2232	4995
13060	Parchim	131645	32732	25611	3466	4144	4651
13061	Rügen	62046	13390	9393	4931	1878	2443
13062	Uecker-Randow	80433	16038	12255	1432	3649	959

landwirtschaftlichen Betrieben 2007

Arbeitszeitgruppen und Kreisen

leistung

Arbeiten beschäftigte								Lfd. Nr.
kräfte	ständige Arbeitskräfte						nicht ständige Arbeits- kräfte	
fallweise	zusammen	voll-	überwiegend	teilweise	gering	fallweise		
		beschäftigt						
AK-Einheiten								
7	8	9	10	11	12	13	14	
228	13830	12046	1119	420	182	64	1070	13
1	.	-	-	.	-	-	.	13001
1	20	15	13002
1	36	29	13003
.	13	.	.	4	.	.	1	13004
.	.	.	-	-	-	-	-	13005
.	.	-	-	-	-	-	-	13006
16	986	869	61	38	15	4	147	13051
15	1354	1134	157	37	20	6	53	13052
22	1414	1248	101	38	19	9	95	13053
39	1755	1478	217	36	19	7	447	13054
19	917	790	82	28	13	5	43	13055
14	766	670	59	27	9	2	11	13056
16	1270	1148	65	36	17	5	51	13057
27	1445	1257	118	44	21	6	115	13058
17	999	895	56	38	8	3	24	13059
20	1350	1188	101	39	15	8	24	13060
8	607	511	50	27	13	6	23	13061
12	894	803	45	28	14	4	7	13062

lich genutzte Fläche

Arbeiten beschäftigte								Lfd. Nr.
kräfte	ständige Arbeitskräfte						nicht ständige Arbeits- kräfte	
fallweise	zusammen	voll-	überwiegend	teilweise	gering	fallweise		
		beschäftigt						
LF ha								
7	8	9	10	11	12	13	14	
101588	1204051	1136472	429178	346681	281618	192197	332573	13
483	.	-	-	.	-	-	.	13001
86	552	552	13002
56	1214	1202	13003
.	327	.	.	326	.	.	10	13004
.	.	.	-	-	-	-	-	13005
.	.	-	-	-	-	-	-	13006
7912	82843	78598	25753	24465	22714	11128	22322	13051
10241	122810	113738	63965	27633	33957	21079	37296	13052
12486	116814	111964	42903	38374	31259	24681	36597	13053
12135	112130	106956	40993	28555	27524	20800	35905	13054
7810	88310	83069	22423	20208	24117	14790	18002	13055
6830	73297	67363	25477	26360	13285	4855	16077	13056
6272	121182	114761	38261	34257	28370	9614	42505	13057
14325	126425	120166	35435	26778	24191	15729	47516	13058
4359	104723	101252	30361	27044	12417	11137	20306	13059
9182	116656	110529	52120	42077	19637	17757	23544	13060
3196	58537	54032	21345	25375	17101	16971	18584	13061
6192	76464	70574	29684	24717	26768	23517	13617	13062

5. [251 R] Mit betrieblichen Arbeiten beschäftigte Arbeitskräfte in den landwirtschaftlichen Betrieben 2007
nach Rechtsformen *)

5.1. [251.1] Nach Größenklassen der landwirtschaftlich genutzten Fläche

Lfd. Nr.	Landw. genutzte Fläche von ... bis unter ... ha	Insgesamt								Darunter Vollbeschäftigte		
		Be- triebe	LF		Personen		Arbeitsleistung		Be- triebe	Per- sonen	Arbeits- leistung AK- Ein- heiten	
			ha	ha je Betrieb	Anzahl	je 100 ha LF	je 100 Betriebe	AK- Einheiten				AK-Einh. je 100 ha LF
1	2	3	4	5	6	7	8	9	10	11		
Insgesamt												
01	unter 2	189	125	0,7	733	585,1	387,6	527	420,5	114	400	400
02	2 - 5	744	2487	3,3	1164	46,8	156,6	294	11,8	78	119	119
03	5 - 10	546	4115	7,5	956	23,2	175,1	311	7,6	86	164	164
04	10 - 20	633	9323	14,7	1062	11,4	167,7	349	3,7	111	166	166
05	20 - 30	369	8894	24,1	839	9,4	227,2	295	3,3	94	168	168
06	30 - 50	275	10743	39,0	606	5,6	220,3	271	2,5	77	134	134
07	50 - 100	417	29968	71,8	1168	3,9	279,8	469	1,6	134	260	260
08	100 u. mehr	2255	1283149	568,9	21610	1,7	958,2	14688	1,1	2070	12138	12138
09	Insgesamt	5429	1348803	248,5	28138	2,1	518,3	17204	1,3	2765	13550	13550
darunter:												
10	100 - 200	582	84317	144,8	1791	2,1	307,5	1134	1,3	489	911	911
11	200 - 500	834	274303	328,9	5656	2,1	678,2	3054	1,1	769	2353	2353
12	500 - 1000	482	340229	705,9	6332	1,9	1313,7	3744	1,1	460	2870	2870
davon:												
Betriebe der Rechtsform Einzelunternehmen												
13	unter 2	143	118	0,8	385	326,7	268,8	235	199,2	72	155	155
14	2 - 5	708	2351	3,3	1082	46,0	153,0	243	10,3	64	74	74
15	5 - 10	496	3763	7,6	816	21,7	164,5	223	5,9	64	93	93
16	10 - 20	542	8031	14,8	866	10,8	159,6	255	3,2	91	107	107
17	20 - 30	302	7229	23,9	548	7,6	181,4	157	2,2	59	68	68
18	30 - 50	247	9675	39,1	476	4,9	192,7	178	1,8	59	73	73
19	50 - 100	351	25086	71,4	780	3,1	222,2	271	1,1	95	134	134
20	100 u. mehr	1082	345280	319,0	5547	1,6	512,5	3051	0,9	976	2390	2390
21	Zusammen	3872	401533	103,7	10501	2,6	271,2	4613	1,1	1481	3094	3094
darunter:												
22	100 - 200	448	64386	143,6	1041	1,6	232,1	707	1,1	388	579	579
23	200 - 500	459	145358	316,7	3218	2,2	701,1	1367	0,9	423	977	977
24	500 - 1000	146	98027	671,4	939	1,0	643,2	708	0,7	136	601	601
Betriebe der Rechtsform Personengesellschaften 1)												
25	unter 2	12	1	0,0	70	13725,5	583,3	56	11009,8	9	37	37
26	2 - 5	27	107	3,9	50	46,9	185,2	23	21,3	9	18	18
27	5 - 10	8	57	7,1	30	52,7	375,0	14	25,2	4	8	8
28	10 - 20	33	449	13,6	74	16,5	224,2	28	6,3	4	11	11
29	20 - 30	15	352	23,5	142	40,3	946,4	41	11,6	13	25	25
30	30 - 50	7	296	42,3	42	14,2	600,0	24	8,0	5	17	17
31	50 - 100	38	2678	70,4	227	8,5	597,2	122	4,5	27	91	91
32	100 u. mehr	644	387357	601,4	5737	1,5	890,8	4243	1,1	597	3510	3510
33	Zusammen	784	391297	499,0	6372	1,6	812,7	4550	1,2	668	3717	3717
darunter:												
34	100 - 200	86	12771	148,4	442	3,5	513,8	211	1,7	70	146	146
35	200 - 500	284	98145	345,6	1696	1,7	597,2	1233	1,3	264	1001	1001
36	500 - 1000	177	123550	698,0	1810	1,5	1022,6	1323	1,1	170	1101	1101
Betriebe der Rechtsform juristische Personen												
37	unter 2	34	7	0,2	279	3936,0	817,0	236	3337,3	33	208	208
38	2 - 5	9	28	3,2	32	112,5	355,6	28	98,6	5	27	27
39	5 - 10	42	295	7,1	110	37,2	262,6	74	25,0	17	64	64
40	10 - 20	57	844	14,7	122	14,4	212,4	65	7,7	16	48	48
41	20 - 30	52	1312	25,2	149	11,3	285,4	98	7,4	22	75	75
42	30 - 50	21	772	36,7	88	11,4	419,0	69	9,0	13	44	44
43	50 - 100	28	2203	78,6	160	7,3	571,2	76	3,4	12	35	35
44	100 u. mehr	529	550511	1040,6	10326	1,9	1951,9	7394	1,3	497	6238	6238
45	Zusammen	772	555973	719,8	11265	2,0	1458,5	8040	1,4	616	6739	6739
darunter:												
46	100 - 200	48	7160	149,1	308	4,3	641,5	216	3,0	31	186	186
47	200 - 500	91	30800	338,5	742	2,4	815,4	454	1,5	82	375	375
48	500 - 1000	159	118652	746,2	3583	3,0	2253,5	1712	1,4	154	1168	1168

*) Familienarbeitskräfte und familienfremde Arbeitskräfte in den Betrieben der Rechtsform Einzelunternehmen sowie Arbeitskräfte in Betrieben der Rechtsformen Personengesellschaften (einschließlich Personengemeinschaften) und juristische Personen

1) einschl. Personengemeinschaften

Noch: 5. [251 R] Mit betrieblichen Arbeiten beschäftigte Arbeitskräfte in den landwirtschaftlichen Betrieben 2007
nach Rechtsformen *)

5.2. [A 251.2] Nach Größenklassen der Arbeitskräfte

Lfd. Nr.	Betriebe mit ... Arbeits- kräften	Insgesamt							Darunter Vollbeschäftigte			
		Be- triebe	LF		Personen		Arbeitsleistung		Be- triebe	Per- sonen	Arbeits- leistung AK- Ein- heiten	
			ha	ha je Betrieb	Anzahl	je 100 ha LF	je 100 Betriebe	AK- Einheiten				AK-Einh. je 100 ha LF
1	2	3	4	5	6	7	8	9	10	11		
Insgesamt												
01	1	2006	106188	52,9	2006	1,9	100,0	693	0,7	399	399	399
02	2	1332	105802	79,4	2663	2,5	200,0	1151	1,1	532	730	730
03	3	554	101996	184,0	1663	1,6	300,0	965	0,9	373	710	710
04	4 und 5	593	197819	333,4	2625	1,3	442,5	1883	1,0	533	1504	1504
05	6 und mehr	943	836999	887,5	19180	2,3	2033,7	12511	1,5	927	10207	10207
06	Insgesamt	5429	1348803	248,5	28138	2,1	518,3	17204	1,3	2765	13550	13550
darunter:												
07	6 - 9	394	205978	522,9	2848	1,4	723,0	2220	1,1	384	1860	1860
08	10 - 19	338	300098	887,5	4558	1,5	1348,2	3787	1,3	335	3274	3274
09	20 und mehr	211	330923	1568,4	11773	3,6	5579,6	6505	2,0	208	5072	5072
davon:												
Betriebe der Rechtsform Einzelunternehmen												
10	1	1787	74037	41,4	1787	2,4	100,0	592	0,8	332	332	332
11	2	1124	68403	60,9	2247	3,3	200,0	877	1,3	409	529	529
12	3	438	63138	144,0	1315	2,1	300,0	685	1,1	263	472	472
13	4 und 5	325	94727	291,5	1439	1,5	442,9	926	1,0	286	709	709
14	6 und mehr	198	101228	510,7	3712	3,7	1872,5	1534	1,5	190	1052	1052
15	Zusammen	3872	401533	103,7	10501	2,6	271,2	4613	1,1	1481	3094	3094
darunter:												
16	6 - 9	129	60197	466,0	925	1,5	716,3	653	1,1	126	525	525
17	10 - 19	54	32458	600,6	664	2,0	1229,5	466	1,4	51	356	356
18	20 und mehr	15	8574	571,6	2122	24,8	14146,7	415	4,8	13	171	171
Betriebe der Rechtsform Personengesellschaften 1)												
19	1	84	21260	253,0	84	0,4	100,0	49	0,2	34	34	34
20	2	114	24067	211,0	228	0,9	200,0	146	0,6	69	114	114
21	3	79	30789	389,7	237	0,8	300,0	189	0,6	74	166	166
22	4 und 5	193	70856	367,1	846	1,2	438,3	670	0,9	183	567	567
23	6 und mehr	314	244324	778,1	4977	2,0	1585,0	3497	1,4	308	2836	2836
24	Zusammen	784	391297	499,0	6372	1,6	812,7	4550	1,2	668	3717	3717
darunter:												
25	6 - 9	149	76129	510,9	1068	1,4	716,8	833	1,1	144	708	708
26	10 - 19	114	95306	836,0	1506	1,6	1321,1	1218	1,3	114	1034	1034
27	20 und mehr	51	72890	1429,2	2403	3,3	4711,8	1446	2,0	50	1094	1094
Betriebe der Rechtsform juristische Personen												
28	1	135	10891	80,6	135	1,2	100,0	52	0,5	33	33	33
29	2	94	13331	141,7	188	1,4	200,0	129	1,0	54	87	87
30	3	37	8069	218,0	111	1,4	300,0	91	1,1	36	72	72
31	4 und 5	75	32236	427,4	340	1,1	450,9	288	0,9	64	228	228
32	6 und mehr	431	491446	1140,7	10491	2,1	2435,0	7480	1,5	428	6319	6319
33	Zusammen	772	555973	719,8	11265	2,0	1458,5	8040	1,4	616	6739	6739
darunter:												
34	6 - 9	116	69652	601,7	855	1,2	738,3	734	1,1	113	628	628
35	10 - 19	170	172335	1013,3	2388	1,4	1404,1	2103	1,2	170	1884	1884
36	20 und mehr	145	249460	1720,4	7248	2,9	4998,6	4644	1,9	145	3807	3807

*) Familienarbeitskräfte und familienfremde Arbeitskräfte in den Betrieben der Rechtsform Einzelunternehmen sowie Arbeitskräfte in Betrieben der Rechtsformen Personengesellschaften (einschließlich Personengemeinschaften) und juristische Personen

1) einschl. Personengemeinschaften

6. [252 R] Landwirtschaftliche Betriebe der Rechtsform Einzelunternehmen 2007 nach Arbeitsbereichen, Beschäftigtengruppen und sozialökonomischen Betriebstypen

Lfd. Nr.	Landw. genutzte Fläche von ... bis unter ... ha	Und zwar Betriebe mit											
		Betriebsinhabern und Familienangehörigen						familienfremden Arbeitskräften 1)					
		voll- im Betrieb beschäftigt			teil-			in anderer Erwerbstätigkeit			mit ständigen Arbeitskräften		mit nicht-ständ. Arbeitskräften
		zu-sammen	mit 2 u. m. Vollbe-schäft.	zu-sammen	mit nur Teilbe-schäft.	zu-sammen	und zwar (Sp.7)			zu-sammen	mit Vollbe-schäft.		
							und im Betrieb Be-schäft.	Betr.- inh. u./oder Eheg.					
Betriebe		LF ha	Betriebe										
1	2	3	4	5	6	7	8	9	10	11	12		
Insgesamt													
01	unter 2	143	118	71	24	106	72	39	35	38	39	29	12
02	2 - 5	708	2351	53	.	699	654	480	473	471	19	14	16
03	5 - 10	496	3763	57	7	465	439	310	304	309	20	17	10
04	10 - 20	542	8031	91	9	468	451	294	294	281	23	7	11
05	20 - 30	302	7229	45	.	267	257	202	199	195	17	15	10
06	30 - 50	247	9675	57	.	227	190	179	172	179	17	5	11
07	50 - 100	351	25086	88	19	283	263	218	218	218	20	14	27
08	100 u. mehr	1082	345280	918	187	626	164	257	231	242	569	474	161
09	Insgesamt	3872	401533	1380	252	3142	2492	1981	1928	1935	724	576	259
darunter:													
10	100 - 200	448	64386	380	75	264	68	111	103	106	102	66	33
11	200 - 500	459	145358	394	86	266	65	106	91	97	309	257	78
12	500 - 1000	146	98027	121	21	82	25	36	33	35	130	123	38
davon:													
Haupterwerbsbetriebe													
13	unter 2	62	38	58	24	25	3	3	-	.	.	.	12
14	2 - 5	39	124	27	.	31	12	13	13	13	10	.	8
15	5 - 10	44	328	44	7	13	-	.	.	.	13	10	10
16	10 - 20	91	1387	83	9	17	8	15	15	15	16	7	.
17	20 - 30	44	1065	36	.	18	8	.	-	.	10	8	.
18	30 - 50	58	2290	49	.	38	9	16	9	16	.	.	3
19	50 - 100	83	6563	79	19	22	4	6	.	6	12	7	6
20	100 u. mehr	956	319647	886	187	516	70	177	159	162	561	471	151
21	Zusammen	1377	331442	1263	252	680	114	233	204	217	675	544	203
darunter:													
22	100 - 200	361	52431	352	75	192	9	57	56	52	.	66	.
23	200 - 500	429	137073	390	86	237	39	86	72	77	.	.	78
24	500 - 1000	137	92634	121	21	73	16	30	27	29	.	.	.
Nebenerwerbsbetriebe													
25	unter 2	82	80	12	-	81	69	36	35	.	.	.	-
26	2 - 5	668	2227	26	-	667	642	467	460	458	9	.	8
27	5 - 10	452	3435	13	-	452	439	.	.	.	7	7	-
28	10 - 20	451	6644	8	-	451	443	279	279	266	7	-	.
29	20 - 30	258	6164	9	-	249	249	.	199	.	7	7	.
30	30 - 50	189	7385	8	-	189	181	163	163	163	.	.	8
31	50 - 100	268	18523	9	-	261	259	212	.	212	8	7	21
32	100 u. mehr	126	25633	32	-	110	94	80	72	80	8	3	10
33	Zusammen	2496	70091	118	-	2462	2378	1747	1723	1717	49	32	56
darunter:													
34	100 - 200	87	11955	28	-	72	59	54	47	54	.	-	.
35	200 - 500	30	8285	4	-	29	26	20	19	20	.	.	-
36	500 - 1000	9	5393	-	-	9	9	6	6	6	.	.	.

1) mit betrieblichen Arbeiten beschäftigt

7. [253 R] Beschäftigte Betriebsinhaber und Familienangehörige in den landwirtschaftlichen Betrieben der Rechtsform Einzelunternehmen 2007 nach Arbeitsbereichen und Beschäftigtengruppen

Lfd Nr.	Landw. genutzte Fläche von ... bis unter ... ha	Im Betrieb beschäftigt				Betriebsinhaber und/oder Ehegatte				
		ins- gesamt	vollbe- schäf- tigt	und in anderer Erwerbstätigkeit		zu- sammen	vollbe- schäf- tigt	im Haushalt		in anderer Erwerbs- tätigkeit
				zu- sammen	vollbe- schäf- tigt			zu- sammen	vollbe- schäf- tigt	
1	2	3	4	5	6	7	8	9		
Insgesamt										
01	unter 2	236	98	41	29	219	103	62	-	48
02	2 - 5	1002	54	603	480	960	81	171	-	558
03	5 - 10	742	64	387	308	701	88	122	-	379
04	10 - 20	802	100	391	286	736	128	183	-	348
05	20 - 30	418	47	270	220	396	53	66	7	252
06	30 - 50	406	61	216	161	373	84	79	1	222
07	50 - 100	554	107	292	203	473	112	122	-	283
08	100 u. mehr	1954	1145	282	162	1634	1170	451	13	260
09	Insgesamt	6115	1677	2483	1850	5493	1819	1256	21	2352
darunter:										
10	100 - 200	812	467	129	90	660	469	171	2	109
11	200 - 500	844	501	112	50	715	513	210	7	108
12	500 - 1000	253	147	37	20	215	156	57	4	39
und zwar:										
männlich										
13	unter 2	149	63	31	27	128	60	22	-	27
14	2 - 5	640	27	374	315	600	27	48	-	352
15	5 - 10	469	49	268	230	442	48	37	-	255
16	10 - 20	525	84	242	191	466	85	49	-	206
17	20 - 30	272	43	190	169	249	43	30	-	169
18	30 - 50	253	54	136	104	223	62	28	-	135
19	50 - 100	388	80	206	165	327	79	33	-	192
20	100 u. mehr	1298	973	134	95	1029	848	86	-	107
21	Zusammen	3996	1373	1582	1297	3466	1252	334	-	1443
darunter:										
22	100 - 200	547	388	61	53	423	335	26	-	49
23	200 - 500	552	436	52	30	438	378	45	-	38
24	500 - 1000	171	126	19	12	142	114	11	-	18
Ehegatten										
25	unter 2	61	18	8	2	76	24	36	-	21
26	2 - 5	209	8	119	79	252	27	104	-	126
27	5 - 10	186	6	86	64	204	24	71	-	92
28	10 - 20	179	9	84	46	193	20	82	-	84
29	20 - 30	84	1	57	50	94	8	41	7	60
30	30 - 50	119	2	65	36	126	19	49	1	72
31	50 - 100	108	11	64	23	122	17	75	-	78
32	100 u. mehr	513	128	115	51	552	280	323	13	141
33	Zusammen	1461	183	599	351	1620	419	782	21	675
darunter:										
34	100 - 200	203	61	44	25	212	113	116	2	52
35	200 - 500	235	48	52	16	256	120	156	7	67
36	500 - 1000	61	14	17	8	69	38	42	4	20

8. [256 R] Arbeitsleistung der Familienarbeitskräfte und der familienfremden Arbeitskräfte
in den landwirtschaftlichen Betrieben der Rechtsform Einzelunternehmen 2007

		Betriebliche Arbeitsleistung								
Lfd. Nr.	Landw. genutzte Fläche von ... bis unter ... ha	ins- gesamt	der Familienarbeitskräfte			der familienfremden Arbeitskräfte				
			zu- sammen	vollbe- schäf- tigt	in anderer Erwerbstätigkeit		zu- sammen	ständige zus.	dar. vollbe- schäftigt	nicht- ständige
zu- sammen	vollbe- schäftigt	6			7	8				
		AK - Einheiten								
		1	2	3	4	5	6	7	8	9
		Insgesamt								
01	unter 2	235	135	98	8	5	100	97	56	3
02	2 - 5	243	209	54	87	64	34	26	20	8
03	5 - 10	223	176	64	57	42	47	39	29	8
04	10 - 20	255	235	100	78	49	20	12	7	9
05	20 - 30	157	119	47	49	38	38	22	21	16
06	30 - 50	178	146	61	46	30	31	29	12	2
07	50 - 100	271	209	107	62	42	62	31	27	31
08	100 u. mehr	3051	1375	1145	68	29	1676	1424	1245	253
09	Insgesamt	4613	2605	1677	457	300	2008	1679	1417	329
darunter:										
10	100 - 200	707	559	467	25	16	147	136	112	11
11	200 - 500	1367	604	501	29	9	763	555	476	208
12	500 - 1000	708	176	147	13	4	532	509	454	24
		und zwar:								
		männlich								
13	unter 2	98	86	63	6	5	13	13	11	0
14	2 - 5	145	128	27	57	44	16	14	13	2
15	5 - 10	135	117	49	37	32	19	11	9	8
16	10 - 20	191	178	84	55	34	13	11	7	2
17	20 - 30	102	87	43	37	32	15	3	2	12
18	30 - 50	115	105	54	33	22	10	9	6	1
19	50 - 100	196	159	80	48	35	37	19	18	18
20	100 u. mehr	2453	1061	973	37	18	1393	1226	1100	166
21	Zusammen	3436	1920	1373	311	221	1516	1306	1166	210
darunter:										
22	100 - 200	541	427	388	12	9	114	105	87	8
23	200 - 500	1084	471	436	17	6	613	482	426	130
24	500 - 1000	612	138	126	8	3	474	455	416	19
		Ehegatten								
25	unter 2	27	27	18	1	0	x	x	x	x
26	2 - 5	40	40	8	15	9	x	x	x	x
27	5 - 10	34	34	6	14	8	x	x	x	x
28	10 - 20	35	35	9	13	6	x	x	x	x
29	20 - 30	14	14	1	7	6	x	x	x	x
30	30 - 50	29	29	2	13	7	x	x	x	x
31	50 - 100	29	29	11	10	4	x	x	x	x
32	100 u. mehr	246	246	128	23	7	x	x	x	x
33	Zusammen	454	454	183	96	48	x	x	x	x
darunter:										
34	100 - 200	104	104	61	8	3	x	x	x	x
35	200 - 500	106	106	48	11	3	x	x	x	x
36	500 - 1000	29	29	14	4	1	x	x	x	x

9. [260 R] Arbeitskräfte in den landwirtschaftlichen Betrieben 2007 nach Altersgruppen

Lfd. Nr.	Alter von ... bis ... Jahren	Mit betrieblichen Arbeiten beschäftigte Arbeitskräfte in Betrieben der Rechtsform					
		Einzelunternehmen		Personengesellschaften 1)		juristische Personen	
		Betriebsinhaber, Familien- arbeitskräfte und familien- fremde Arbeitskräfte		Arbeitskräfte			
		insgesamt	vollbeschäftigt	insgesamt	vollbeschäftigt	insgesamt	vollbeschäftigt
		Personen					
		1	2	3	4	5	6

Insgesamt

01	15 - 19	188	63	151	108	296	250
02	20 - 24	336	169	307	213	464	381
03	25 - 29	415	217	252	219	346	283
04	30 - 34	382	194	253	189	279	219
05	35 - 39	755	335	518	381	668	533
06	40 - 44	1254	536	883	693	1306	1062
07	45 - 49	1324	546	869	700	1694	1390
08	50 - 54	1148	456	711	559	1495	1252
09	55 - 59	909	343	553	424	1276	1054
10	60 - 64	348	128	222	156	361	263
11	65 - 69	489	92	132	60	127	42
12	70 u. mehr	537	14	60	15	38	10
13	Insgesamt	8088	3094	4911	3717	8349	6739

darunter:

männlich

14	15 - 19	113	43	127	91	258	218
15	20 - 24	253	133	243	182	392	323
16	25 - 29	303	191	218	196	265	226
17	30 - 34	258	142	197	164	228	188
18	35 - 39	483	281	368	308	498	425
19	40 - 44	808	438	648	543	989	852
20	45 - 49	847	443	630	557	1188	1024
21	50 - 54	780	367	524	441	1070	931
22	55 - 59	640	300	437	356	962	833
23	60 - 64	271	111	172	135	286	220
24	65 - 69	331	75	113	56	104	39
25	70 u. mehr	383	14	55	15	34	10
26	Zusammen	5471	2539	3732	3044	6276	5290

1) einschl. Personengemeinschaften

10. [258 R] Betriebliche Arbeitsleistung, Anzahl der Betriebe und nichtständige Arbeitskräfte in den

Lfd Nr.	Landw. genutzte Fläche von ... bis unter ... ha	Arbeitsleistung insgesamt	zusammen			Ständige dar	
			AK-Einheiten	Betriebe	Personen	AK-Einheiten	männlich (von Sp.3)
							Personen
							1
Ins							
01	unter 2	392	85	453	387	205	
02	2 - 5	85	55	117	77	70	
03	5 - 10	135	70	171	126	84	
04	10 - 20	114	113	200	103	133	
05	20 - 30	176	84	204	150	117	
06	30 - 50	124	45	163	120	86	
07	50 - 100	259	86	258	207	185	
08	100 u. mehr	13313	1742	13666	12364	10602	
09	Insgesamt	14598	2281	15233	13533	11483	
darunter:							
10	100 - 200	575	236	649	527	484	
11	200 - 500	2450	684	2429	2109	1866	
12	500 - 1000	3567	466	3467	3124	2735	
da							
Betriebe der Rechtsform							
13	unter 2	100	39	130	97	18	
14	2 - 5	34	19	35	26	17	
15	5 - 10	47	20	48	39	12	
16	10 - 20	20	23	23	12	16	
17	20 - 30	38	17	23	22	4	
18	30 - 50	31	17	47	29	21	
19	50 - 100	62	20	34	31	21	
20	100 u. mehr	1676	569	1632	1424	1366	
21	Zusammen	2008	724	1973	1679	1475	
darunter:							
22	100 - 200	147	102	174	136	134	
23	200 - 500	763	309	639	555	541	
24	500 - 1000	532	130	569	509	493	
Betriebe der Rechtsform							
25	unter 2	56	12	70	56	43	
26	2 - 5	23	27	50	23	33	
27	5 - 10	14	8	21	14	12	
28	10 - 20	28	33	67	27	40	
29	20 - 30	41	15	54	33	22	
30	30 - 50	24	7	28	21	18	
31	50 - 100	122	38	129	106	97	
32	100 u. mehr	4243	644	4492	3972	3467	
33	Zusammen	4550	784	4911	4251	3732	
darunter:							
34	100 - 200	211	86	229	178	173	
35	200 - 500	1233	284	1319	1135	980	
36	500 - 1000	1323	177	1357	1225	1058	
Betriebe der Rechtsform							
37	unter 2	236	34	253	234	144	
38	2 - 5	28	9	32	28	20	
39	5 - 10	74	42	102	73	60	
40	10 - 20	65	57	110	64	77	
41	20 - 30	98	52	127	95	91	
42	30 - 50	69	21	88	69	47	
43	50 - 100	76	28	95	69	67	
44	100 u. mehr	7394	529	7542	6969	5769	
45	Zusammen	8040	772	8349	7602	6276	
darunter:							
46	100 - 200	216	48	246	213	177	
47	200 - 500	454	91	471	419	345	
48	500 - 1000	1712	159	1541	1390	1184	

*) ohne Familienarbeitskräfte in Betrieben der Rechtsform Einzelunternehmen
1) einschließlich Personengemeinschaften

sowie mit betrieblichen Arbeiten beschäftigte ständige
landwirtschaftlichen Betrieben 2007 nach Rechtsformen *)

Arbeitskräfte				Nichtständige Arbeitskräfte				Lfd Nr.
unter				zusammen			männlich (von Sp.11)	
vollbeschäftigt								
zusammen		männl. (v.Sp.7)						
Betriebe	Personen	AK-Einheiten	Personen	Betriebe	Personen	AK-Einheiten	Personen	
6	7	8	9	10	11	12	13	
gesamt								
71	302	302	163	16	44	5	19	01
28	65	65	39	16	45	8	19	02
39	100	100	59	16	43	9	36	03
27	66	66	44	21	60	11	30	04
50	121	121	73	22	216	26	100	05
23	73	73	51	13	37	4	26	06
53	153	153	113	39	355	53	205	07
1568	10993	10993	8958	443	5989	949	3751	08
1860	11873	11873	9500	586	6790	1066	4186	09
167	444	444	348	57	329	48	212	10
603	1852	1852	1528	143	2383	341	1330	11
447	2723	2723	2294	138	2612	444	1730	12
von: Einzelunternehmen								
29	56	56	11	12	18	3	3	13
14	20	20	13	16	45	8	19	14
17	29	29	9	10	26	8	24	15
7	7	7	7	11	41	9	11	16
15	21	21	2	10	107	16	79	17
5	12	12	6	11	23	2	14	18
14	27	27	18	27	192	31	118	19
474	1245	1245	1100	161	1960	253	1107	20
576	1417	1417	1166	259	2413	329	1376	21
66	112	112	87	33	54	11	40	22
257	476	476	426	78	1735	208	927	23
123	454	454	416	38	117	24	93	24
Personengesellschaften 1)								
9	37	37	24	-	-	-	-	25
9	18	18	10	-	-	-	-	26
4	8	8	6					27
4	11	11	7					28
13	25	25	11	} 21	} 118	} 13	} 46	29
5	17	17	11					30
27	91	91	70	9	98	15	63	31
597	3510	3510	2905	157	1245	271	881	32
668	3717	3717	3044	187	1461	299	990	33
70	146	146	120	20	213	34	129	34
264	1001	1001	809	51	377	98	251	35
170	1101	1101	928	52	453	99	375	36
juristische Personen								
33	208	208	128	4	26	2	16	37
5	27	27	16	-	-	-	-	38
17	64	64	44					39
16	48	48	30					40
22	75	75	60	} 8	} 41	} 4	} 17	41
13	44	44	34					42
12	35	35	25	3	65	7	24	43
497	6238	6238	4953	125	2784	425	1763	44
616	6739	6739	5290	140	2916	438	1820	45
31	186	186	141	4	62	3	43	46
82	375	375	293	14	271	35	152	47
154	1168	1168	950	48	2042	322	1262	48