



Akademische, staatliche und kirchliche Abschlussprüfungen in Mecklenburg-Vorpommern

2003

Bestell-Nr.: B333 2003 00

Herausgabe: 7. September 2004

Printausgabe: EUR 4,00

Herausgeber: Statistisches Landesamt Mecklenburg-Vorpommern, Lübecker Straße 287, 19059 Schwerin,
Telefon: 0385 4801-0, Telefax: 0385 4801-123, Internet: <http://www.statistik-mv.de>, E-Mail: poststelle@statistik-mv.de

Zuständiger Dezernent: Erwin Mantik, Telefon: 0385 4801-785

© Statistisches Landesamt Mecklenburg-Vorpommern, Schwerin, 2004

Für nicht gewerbliche Zwecke sind Vervielfältigung und unentgeltliche Verbreitung, auch auszugsweise, mit Quellenangabe gestattet. Die Verbreitung, auch auszugsweise, über elektronische Systeme/Datenträger bedarf der vorherigen Zustimmung. Alle übrigen Rechte bleiben vorbehalten.

Zeichenerklärungen und Abkürzungen

| | |
|-----|--|
| - | nichts vorhanden |
| 0 | weniger als die Hälfte von 1 in der letzten besetzten Stelle, jedoch mehr als nichts |
| . | Zahlenwert unbekannt oder geheim zu halten |
| ... | Zahl lag bei Redaktionsschluss noch nicht vor |
| x | Aussage nicht sinnvoll oder Fragestellung nicht zutreffend |
| / | keine Angabe, da Zahlenwert nicht ausreichend genau oder nicht repräsentativ |
| () | Zahl hat eingeschränkte Aussagefähigkeit |
| p | vorläufige Zahl |
| s | geschätzte Zahl |
| r | berichtigte Zahl |

Inhaltsverzeichnis

| | Seite |
|--|-------|
| Vorbemerkungen | 3 |
| Erläuterungen | 3 |
| Tabellen und Grafiken | |
| 1. Bestandene Prüfungen 1992, 1999 bis 2003 nach Prüfungsgruppen | 4 |
| 2. Bestandene Prüfungen 1992, 1999 bis 2003 nach Prüfungsgruppen und Hochschulen | 5 |
| 3. Bestandene Prüfungen 1992, 1999 bis 2003 nach Prüfungs- und Fächergruppen | 6 |
| Grafiken: | |
| Bestandene Prüfungen nach Jahren und Prüfungsgruppen | |
| Bestandene Prüfungen 2003 nach Fächergruppen und Geschlecht | |
| Bestandene Prüfungen 2003 nach Fächergruppen und Gesamtnote | 8 |
| 4. Abgelegte, bestandene und endgültig nicht bestandene Prüfungen 2003 nach Fächergruppen, Studienbereichen, Prüfungsgruppen und Hochschulen | 9 |
| 5. Von deutschen Absolventen bestandene Prüfungen 2003 nach Fachsemestern, Fächer- und Prüfungsgruppen sowie Hochschulen | 27 |
| 6. Abgelegte, bestandene und endgültig nicht bestandene Prüfungen 2003 nach der Note der Abschlussprüfung sowie nach Fächer- und Prüfungsgruppen | 33 |
| 7. Bestandene Prüfungen 2003 in den zehn Studienfächern mit den meisten bestandenen Prüfungen | 36 |
| 8. Von deutschen Absolventen bestandene Prüfungen 2003 mit Angaben zum Studienverlauf nach Prüfungs- und Fächergruppen sowie Studienbereichen | 37 |
| 9. Von ausländischen Absolventen bestandene Prüfungen 2003 nach Fächergruppen und Herkunftsländern der Absolventen | 48 |

Vorbemerkungen

Die vorliegende Veröffentlichung enthält die Ergebnisse der Prüfungsstatistik für das Prüfungsjahr 2003 (Wintersemester 2002/03 und Sommersemester 2003), bei Eckkennziffern (Tabellen 1 bis 3) außerdem die Vergleichsangaben von 1992 und 1999 bis 2002.

Rechtsgrundlage der Erhebung ist das Gesetz über die Statistik für das Hochschulwesen (Hochschulstatistikgesetz - HStatG) vom 2. November 1990 (BGBl. I S. 2414), zuletzt geändert durch Artikel 69 des Gesetzes vom 29. Oktober 2001 (BGBl. I S. 2875) in Verbindung mit dem Gesetz über die Statistik für Bundeszwecke (Bundesstatistikgesetz - BStatG) vom 22. Januar 1987 (BGBl. I S. 462, 565), zuletzt geändert durch Artikel 16 des Gesetzes vom 21. August 2002 (BGBl. I S. 3322).

Die Tabellen enthalten Ergebnisse nach Hochschulen, Hochschularten und Landessummen, untergliedert nach Fächer- und Prüfungsgruppen, deutschen und ausländischen Prüfungsteilnehmern.

Erläuterungen

Abschlussprüfungen

Die Prüfungen werden erfasst, sofern sie ein Hochschulstudium beenden; d. h. ohne Vor- und Zwischenprüfungen, wohl aber Abschlüsse von Aufbau-, Ergänzungs-, Zusatz- und Zweitstudiengängen, wenn sie zu einer Prüfung führen. Entsprechend werden Prüfungen bei staatlichen und kirchlichen Prüfungsämtern erfragt, sofern sie ein Hochschulstudium abschließen, nicht dagegen z. B. die zweite Staatsprüfung am Ende der Referendarausbildung.

Absolventen von wissenschaftlichen Studiengängen legen meist Diplom (U)- oder Staatsprüfungen (einschl. Lehramtsprüfungen) ab. Promotionen setzen i. d. R. eine andere erste Abschlussprüfung voraus, können aber auch der erste Studienabschluss sein. Kunsthochschulstudiengänge werden z. T. mit Diplom- oder Staatsprüfungen abgeschlossen, z. T. legen die Absolventen keine förmliche Prüfung ab. Das Studium an Fachhochschulen sowie in Fachhochschulstudiengängen an Universitäten und Gesamthochschulen führt zum Fachhochschulabschluss und endet i. d. R. mit dem Erreichen des Diploms (FH).

Neue Studienabschlüsse ab dem Wintersemester 1999/2000 sind der Bachelor- und Masterabschluss. Sie können sowohl an Universitäten als auch an Kunst- oder Fachhochschulen abgelegt werden.

Studienfach

Ein Studienfach ist die in Prüfungsordnungen festgelegte Bezeichnung für eine wissenschaftliche oder künstlerische Disziplin, in der ein Studienabschluss möglich ist.

Studienbereich

Ein Studienbereich ist eine Gruppe aufeinander bezogener oder verwandter Studienfächer, in denen aufgrund geltender Prüfungsordnungen ein durch Prüfungen abgeschlossenes Studium möglich ist.

Fächergruppe

Eine Fächergruppe ist eine Zusammenfassung benachbarter Studienbereiche zur höchsten Aggregationsstufe.

Fachsemester

Fachsemester sind im Studiengang verbrachte Semester. Soweit von der Hochschule bereits anerkannt, zählen auch angerechnete Fachsemester aus anderen Studien- oder Ausbildungsgängen im In- und Ausland mit.

Hochschulsemester

Hochschulsemester sind die in der gesamten Studienzzeit an deutschen Hochschulen absolvierten Semester, auch das laufende Berichtssemester sowie Urlaubs- und Praxissemester.

1. Bestandene Prüfungen 1992, 1999 bis 2003 nach Prüfungsgruppen

| Prüfungsjahr | Bestandene Prüfungen insgesamt | Davon | | | | | |
|----------------------------------|--------------------------------|---|-------------|-------------------|------------------------|-------------------|-----------------|
| | | Diplom (U) und entsprechende Abschlussprüfungen ¹⁾ | Promotionen | Lehramtsprüfungen | Fachhochschulabschluss | Bachelorabschluss | Masterabschluss |
| Deutsche und Ausländer insgesamt | | | | | | | |
| 1992 | 1 642 | 1 000 | 117 | 525 | - | - | - |
| 1999 | 2 546 | 1 342 | 360 | 129 | 715 | - | - |
| 2000 | 2 767 | 1 242 | 376 | 172 | 977 | - | - |
| 2001 | 2 996 | 1 301 | 401 | 183 | 1 107 | 3 | 1 |
| 2002 | 3 139 | 1 312 | 365 | 151 | 1 287 | 15 | 9 |
| 2003 | 3 328 | 1 380 | 382 | 159 | 1 294 | 100 | 13 |
| männlich | | | | | | | |
| 1992 | 813 | 603 | 74 | 136 | - | - | - |
| 1999 | 1 306 | 657 | 230 | 30 | 389 | - | - |
| 2000 | 1 392 | 593 | 220 | 39 | 540 | - | - |
| 2001 | 1 484 | 548 | 243 | 31 | 660 | 1 | 1 |
| 2002 | 1 494 | 571 | 216 | 27 | 670 | 5 | 5 |
| 2003 | 1 577 | 594 | 230 | 42 | 671 | 34 | 6 |
| weiblich | | | | | | | |
| 1992 | 829 | 397 | 43 | 389 | - | - | - |
| 1999 | 1 240 | 685 | 130 | 99 | 326 | - | - |
| 2000 | 1 375 | 649 | 156 | 133 | 437 | - | - |
| 2001 | 1 512 | 753 | 158 | 152 | 447 | 2 | - |
| 2002 | 1 645 | 741 | 149 | 124 | 617 | 10 | 4 |
| 2003 | 1 751 | 786 | 152 | 117 | 623 | 66 | 7 |
| Deutsche insgesamt | | | | | | | |
| 1992 | . | . | . | . | - | - | - |
| 1999 | 2 497 | 1 315 | 343 | 129 | 710 | - | - |
| 2000 | 2 695 | 1 203 | 352 | 172 | 968 | - | - |
| 2001 | 2 911 | 1 243 | 382 | 182 | 1 100 | 3 | 1 |
| 2002 | 3 034 | 1 256 | 338 | 151 | 1 266 | 14 | 9 |
| 2003 | 3 229 | 1 327 | 350 | 159 | 1 283 | 100 | 10 |
| männlich | | | | | | | |
| 1992 | . | . | . | . | - | - | - |
| 1999 | 1 274 | 642 | 218 | 30 | 384 | - | - |
| 2000 | 1 351 | 577 | 201 | 39 | 534 | - | - |
| 2001 | 1 437 | 520 | 231 | 31 | 653 | 1 | 1 |
| 2002 | 1 435 | 540 | 197 | 27 | 661 | 5 | 5 |
| 2003 | 1 523 | 565 | 213 | 42 | 665 | 34 | 4 |
| weiblich | | | | | | | |
| 1992 | . | . | . | . | - | - | - |
| 1999 | 1 223 | 673 | 125 | 99 | 326 | - | - |
| 2000 | 1 344 | 626 | 151 | 133 | 434 | - | - |
| 2001 | 1 474 | 723 | 151 | 151 | 447 | 2 | - |
| 2002 | 1 599 | 716 | 141 | 124 | 605 | 9 | 4 |
| 2003 | 1 706 | 762 | 137 | 117 | 618 | 66 | 6 |
| Ausländer insgesamt | | | | | | | |
| 1992 | . | . | . | . | - | - | - |
| 1999 | 49 | 27 | 17 | - | 5 | - | - |
| 2000 | 72 | 39 | 24 | - | 9 | - | - |
| 2001 | 85 | 58 | 19 | 1 | 7 | - | - |
| 2002 | 105 | 56 | 27 | - | 21 | 1 | - |
| 2003 | 99 | 53 | 32 | - | 11 | - | 3 |
| männlich | | | | | | | |
| 1992 | . | . | . | . | - | - | - |
| 1999 | 32 | 15 | 12 | - | 5 | - | - |
| 2000 | 41 | 16 | 19 | - | 6 | - | - |
| 2001 | 47 | 28 | 12 | - | 7 | - | - |
| 2002 | 59 | 31 | 19 | - | 9 | - | - |
| 2003 | 54 | 29 | 17 | - | 6 | - | 2 |
| weiblich | | | | | | | |
| 1992 | . | . | . | . | - | - | - |
| 1999 | 17 | 12 | 5 | - | - | - | - |
| 2000 | 31 | 23 | 5 | - | 3 | - | - |
| 2001 | 38 | 30 | 7 | 1 | - | - | - |
| 2002 | 46 | 25 | 8 | - | 12 | 1 | - |
| 2003 | 45 | 24 | 15 | - | 5 | - | 1 |

1) einschließlich der Prüfungsgruppen "Künstlerischer Abschluss" und "Sonstiger Abschluss"

2. Bestandene Prüfungen 1992, 1999 bis 2003 nach Prüfungsgruppen und Hochschulen

| Hochschule | Jahr | Bestandene Prüfungen insgesamt | | Davon | | | | | | | | | | | |
|--|---------|--------------------------------|--------|---|--------|-------------|--------|-------------------|--------|------------------------|--------|-------------------|--------|-----------------|--------|
| | | | | Diplom (U) und entsprechende Abschlussprüfungen ¹⁾ | | Promotionen | | Lehramtsprüfungen | | Fachhochschulabschluss | | Bachelorabschluss | | Masterabschluss | |
| | | insg. | weibl. | insg. | weibl. | insg. | weibl. | insg. | weibl. | insg. | weibl. | insg. | weibl. | insg. | weibl. |
| Universitäten | | | | | | | | | | | | | | | |
| Greifswald | 1992 | 488 | 292 | 244 | 125 | 92 | 36 | 152 | 131 | - | - | - | - | - | - |
| | 1999 | 706 | 372 | 507 | 274 | 143 | 60 | 56 | 38 | - | - | - | - | - | - |
| | 2000 | 670 | 360 | 457 | 255 | 145 | 63 | 68 | 42 | - | - | - | - | - | - |
| | 2001 | 675 | 385 | 444 | 270 | 186 | 80 | 45 | 35 | - | - | - | - | - | - |
| | 2002 | 627 | 389 | 428 | 291 | 144 | 59 | 47 | 32 | - | - | 8 | 7 | - | - |
| | 2003 | 740 | 447 | 512 | 322 | 160 | 72 | 41 | 28 | - | - | 27 | 25 | - | - |
| Rostock | 1992 | 1 130 | 533 | 734 | 268 | 23 | 7 | 373 | 258 | - | - | - | - | - | - |
| | 1999 | 1 073 | 509 | 783 | 378 | 217 | 70 | 73 | 61 | - | - | - | - | - | - |
| | 2000 | 1 075 | 552 | 741 | 369 | 231 | 93 | 103 | 90 | - | - | - | - | - | - |
| | 2001 | 1 143 | 634 | 790 | 439 | 215 | 78 | 135 | 115 | - | - | 3 | 2 | - | - |
| | 2002 | 1 157 | 603 | 833 | 422 | 221 | 90 | 101 | 90 | - | - | 2 | 1 | - | - |
| | 2003 | 1 137 | 593 | 804 | 428 | 222 | 80 | 111 | 85 | - | - | - | - | - | - |
| Zusammen | 1992 | 1 618 | 825 | 978 | 393 | 115 | 43 | 525 | 389 | - | - | - | - | - | - |
| | 1999 | 1 779 | 881 | 1 290 | 652 | 360 | 130 | 129 | 99 | - | - | - | - | - | - |
| | 2000 | 1 745 | 912 | 1 198 | 624 | 376 | 156 | 171 | 132 | - | - | - | - | - | - |
| | 2001 | 1 818 | 1 019 | 1 234 | 709 | 401 | 158 | 180 | 150 | - | - | 3 | 2 | - | - |
| | 2002 | 1 784 | 992 | 1 261 | 713 | 365 | 149 | 148 | 122 | - | - | 10 | 8 | - | - |
| | 2003 | 1 877 | 1 040 | 1 316 | 750 | 382 | 152 | 152 | 113 | - | - | 27 | 25 | - | - |
| Kunsthochschule | | | | | | | | | | | | | | | |
| Rostock, Hochschule für Musik u. Theater | 1992 | - | - | - | - | - | - | - | - | - | - | - | - | - | - |
| | 1999 | 48 | 30 | 48 | 30 | - | - | - | - | - | - | - | - | - | - |
| | 2000 | 45 | 26 | 44 | 25 | - | - | 1 | 1 | - | - | - | - | - | - |
| | 2001 | 69 | 45 | 66 | 43 | - | - | 3 | 2 | - | - | - | - | - | - |
| | 2002 | 54 | 30 | 51 | 28 | - | - | 3 | 2 | - | - | - | - | - | - |
| | 2003 | 71 | 40 | 64 | 36 | - | - | 7 | 4 | - | - | - | - | - | - |
| Fachhochschulen | | | | | | | | | | | | | | | |
| Neubrandenburg ... | 1992 | - | - | - | - | - | - | - | - | - | - | - | - | - | - |
| | 1999 | 166 | 83 | - | - | - | - | - | - | 166 | 83 | - | - | - | - |
| | 2000 | 190 | 79 | - | - | - | - | - | - | 190 | 79 | - | - | - | - |
| | 2001 | 248 | 116 | - | - | - | - | - | - | 248 | 116 | - | - | - | - |
| | 2002 | 275 | 152 | - | - | - | - | - | - | 270 | 150 | 5 | 2 | - | - |
| | 2003 | 330 | 212 | - | - | - | - | - | - | 308 | 196 | 19 | 14 | 3 | 2 |
| Stralsund | 1992 | - | - | - | - | - | - | - | - | - | - | - | - | - | - |
| | 1999 | 184 | 65 | - | - | - | - | - | - | 184 | 65 | - | - | - | - |
| | 2000 | 200 | 80 | - | - | - | - | - | - | 200 | 80 | - | - | - | - |
| | 2001 | 236 | 95 | - | - | - | - | - | - | 236 | 95 | - | - | - | - |
| | 2002 | 292 | 141 | - | - | - | - | - | - | 292 | 141 | - | - | - | - |
| | 2003 | 282 | 130 | - | - | - | - | - | - | 281 | 130 | 1 | - | - | - |
| Wismar | 1992 | 24 | 4 | 22 | 4 | 2 | - | - | - | - | - | - | - | - | - |
| | 1999 | 206 | 88 | - | - | - | - | - | - | 206 | 88 | - | - | - | - |
| | 2000 | 438 | 190 | - | - | - | - | - | - | 438 | 190 | - | - | - | - |
| | 2001 | 548 | 205 | - | - | - | - | - | - | 547 | 205 | - | - | 1 | - |
| | 2002 | 550 | 226 | - | - | - | - | - | - | 541 | 222 | - | - | 9 | 4 |
| | 2003 | 633 | 264 | - | - | - | - | - | - | 570 | 232 | 53 | 27 | 10 | 5 |
| Zusammen | 1992 | 24 | 4 | 22 | 4 | 2 | - | - | - | - | - | - | - | - | - |
| | 1999 | 556 | 236 | - | - | - | - | - | - | 556 | 236 | - | - | - | - |
| | 2000 | 828 | 349 | - | - | - | - | - | - | 828 | 349 | - | - | - | - |
| | 2001 | 1 032 | 416 | - | - | - | - | - | - | 1 031 | 416 | - | - | 1 | - |
| | 2002 | 1 117 | 519 | - | - | - | - | - | - | 1 103 | 513 | 5 | 2 | 9 | 4 |
| | 2003 | 1 245 | 606 | - | - | - | - | - | - | 1 159 | 558 | 73 | 41 | 13 | 7 |
| Verwaltungsfachhochschule | | | | | | | | | | | | | | | |
| Güstrow | 1992 | - | - | - | - | - | - | - | - | - | - | - | - | - | - |
| | 1999 | 159 | 90 | - | - | - | - | - | - | 159 | 90 | - | - | - | - |
| | 2000 | 149 | 88 | - | - | - | - | - | - | 149 | 88 | - | - | - | - |
| | 2001 | 76 | 31 | - | - | - | - | - | - | 76 | 31 | - | - | - | - |
| | 2002 | 184 | 104 | - | - | - | - | - | - | 184 | 104 | - | - | - | - |
| | 2003 | 135 | 65 | - | - | - | - | - | - | 135 | 65 | - | - | - | - |
| Sonstige deutsche Hochschulen | | | | | | | | | | | | | | | |
| | 1992 | - | - | - | - | - | - | - | - | - | - | - | - | - | - |
| | 1999 | 4 | 3 | 4 | 3 | - | - | - | - | - | - | - | - | - | - |
| | 2000 | - | - | - | - | - | - | - | - | - | - | - | - | - | - |
| | 2001 | 1 | 1 | 1 | 1 | - | - | - | - | - | - | - | - | - | - |
| | 2002 | - | - | - | - | - | - | - | - | - | - | - | - | - | - |
| | 2003 | - | - | - | - | - | - | - | - | - | - | - | - | - | - |
| Hochschulen | | | | | | | | | | | | | | | |
| Insgesamt | 1992 | 1 642 | 829 | 1 000 | 397 | 117 | 43 | 525 | 389 | - | - | - | - | - | - |
| | 1999 | 2 546 | 1 240 | 1 342 | 685 | 360 | 130 | 129 | 99 | 715 | 326 | - | - | - | - |
| | 2000 | 2 767 | 1 375 | 1 242 | 649 | 376 | 156 | 172 | 133 | 977 | 437 | - | - | - | - |
| | 2001 | 2 996 | 1 512 | 1 301 | 753 | 401 | 158 | 183 | 152 | 1 107 | 447 | 3 | 2 | 1 | - |
| | 2002 | 3 139 | 1 645 | 1 312 | 741 | 365 | 149 | 151 | 124 | 1 287 | 617 | 15 | 10 | 9 | 4 |
| | 2003 | 3 328 | 1 751 | 1 380 | 786 | 382 | 152 | 159 | 117 | 1 294 | 623 | 100 | 66 | 13 | 7 |
| davon | | | | | | | | | | | | | | | |
| Wintersemester | 2002/03 | 1 614 | 842 | 705 | 402 | 207 | 75 | 69 | 50 | 618 | 301 | 11 | 11 | 4 | 3 |
| Sommersemester | 2003 | 1 714 | 909 | 675 | 384 | 175 | 77 | 90 | 67 | 676 | 322 | 89 | 55 | 9 | 4 |

1) einschließlich der Prüfungsgruppen "Künstlerischer Abschluss" und "Sonstiger Abschluss"

3. Bestandene Prüfungen 1992, 1999 bis 2003

| Lfd. Nr. | Fächergruppe | Jahr | Bestandene Prüfungen insgesamt | | | Diplom (U) und entsprechende Abschlussprüfungen ¹⁾ | | |
|----------|---|------|--------------------------------|-------|-------|---|-----|-----|
| | | | i | m | w | z | m | w |
| | | | | | | | | |
| 1 | Sprach- und Kulturwissenschaften | 1992 | 227 | 34 | 193 | 17 | 5 | 12 |
| 2 | | 1999 | 212 | 60 | 152 | 107 | 31 | 76 |
| 3 | | 2000 | 274 | 58 | 216 | 121 | 24 | 97 |
| 4 | | 2001 | 357 | 77 | 280 | 176 | 33 | 143 |
| 5 | | 2002 | 314 | 47 | 267 | 181 | 30 | 151 |
| 6 | | 2003 | 395 | 98 | 297 | 247 | 62 | 185 |
| 7 | Sport | 1992 | 42 | 19 | 23 | - | - | - |
| 8 | | 1999 | 14 | 3 | 11 | 8 | - | 8 |
| 9 | | 2000 | 6 | 1 | 5 | 4 | - | 4 |
| 10 | | 2001 | 15 | 7 | 8 | 11 | 5 | 6 |
| 11 | | 2002 | 19 | 6 | 13 | 12 | 4 | 8 |
| 12 | | 2003 | 14 | 7 | 7 | 6 | 3 | 3 |
| 13 | Rechts-, Wirtschafts- und Sozialwissenschaften..... | 1992 | 45 | 16 | 29 | 43 | 14 | 29 |
| 14 | | 1999 | 920 | 430 | 490 | 474 | 234 | 240 |
| 15 | | 2000 | 970 | 431 | 539 | 427 | 209 | 218 |
| 16 | | 2001 | 970 | 436 | 534 | 399 | 181 | 218 |
| 17 | | 2002 | 1 149 | 513 | 636 | 394 | 201 | 193 |
| 18 | | 2003 | 1 161 | 466 | 695 | 394 | 174 | 220 |
| 19 | Mathematik, Naturwissenschaften | 1992 | 502 | 205 | 297 | 192 | 88 | 104 |
| 20 | | 1999 | 411 | 229 | 182 | 232 | 102 | 130 |
| 21 | | 2000 | 398 | 230 | 168 | 233 | 118 | 115 |
| 22 | | 2001 | 425 | 229 | 196 | 232 | 100 | 132 |
| 23 | | 2002 | 511 | 268 | 243 | 289 | 111 | 178 |
| 24 | | 2003 | 519 | 269 | 250 | 299 | 129 | 170 |
| 25 | Humanmedizin | 1992 | 333 | 173 | 160 | 283 | 140 | 143 |
| 26 | | 1999 | 432 | 234 | 198 | 254 | 137 | 117 |
| 27 | | 2000 | 423 | 215 | 208 | 226 | 115 | 111 |
| 28 | | 2001 | 372 | 189 | 183 | 168 | 75 | 93 |
| 29 | | 2002 | 341 | 162 | 179 | 180 | 82 | 98 |
| 30 | | 2003 | 322 | 161 | 161 | 155 | 75 | 80 |
| 31 | Agrar-, Forst- und Ernährungswissenschaften..... | 1992 | 150 | 84 | 66 | 150 | 84 | 66 |
| 32 | | 1999 | 70 | 31 | 39 | 32 | 12 | 20 |
| 33 | | 2000 | 70 | 31 | 39 | 25 | 7 | 18 |
| 34 | | 2001 | 135 | 57 | 78 | 48 | 13 | 35 |
| 35 | | 2002 | 114 | 59 | 55 | 31 | 12 | 19 |
| 36 | | 2003 | 130 | 51 | 79 | 42 | 16 | 26 |
| 37 | Ingenieurwissenschaften | 1992 | 290 | 267 | 23 | 284 | 261 | 23 |
| 38 | | 1999 | 410 | 290 | 120 | 178 | 118 | 60 |
| 39 | | 2000 | 535 | 393 | 142 | 152 | 99 | 53 |
| 40 | | 2001 | 617 | 457 | 160 | 190 | 118 | 72 |
| 41 | | 2002 | 595 | 401 | 194 | 165 | 107 | 58 |
| 42 | | 2003 | 668 | 473 | 195 | 167 | 105 | 62 |
| 43 | Kunst, Kunstwissenschaft | 1992 | 53 | 15 | 38 | 31 | 11 | 20 |
| 44 | | 1999 | 77 | 29 | 48 | 57 | 23 | 34 |
| 45 | | 2000 | 91 | 33 | 58 | 54 | 21 | 33 |
| 46 | | 2001 | 105 | 32 | 73 | 77 | 23 | 54 |
| 47 | | 2002 | 96 | 38 | 58 | 60 | 24 | 36 |
| 48 | | 2003 | 119 | 52 | 67 | 70 | 30 | 40 |
| 49 | Insgesamt | 1992 | 1 642 | 813 | 829 | 1 000 | 603 | 397 |
| 50 | | 1999 | 2 546 | 1 306 | 1 240 | 1 342 | 657 | 685 |
| 51 | | 2000 | 2 767 | 1 392 | 1 375 | 1 242 | 593 | 649 |
| 52 | | 2001 | 2 996 | 1 484 | 1 512 | 1 301 | 548 | 753 |
| 53 | | 2002 | 3 139 | 1 494 | 1 645 | 1 312 | 571 | 741 |
| 54 | | 2003 | 3 328 | 1 577 | 1 751 | 1 380 | 594 | 786 |

1) einschließlich der Prüfungsgruppen "Künstlerischer Abschluss" und "Sonstiger Abschluss"

nach Prüfungs- und Fächergruppen

| Davon | | | | | | | | | | | | | | | Jahr | Lfd. Nr. |
|-------------|-----|-----|-------------------|-----|-----|------------------------|-----|-----|-------------------|----|----|-----------------|---|---|------|----------|
| Promotionen | | | Lehramtsprüfungen | | | Fachhochschulabschluss | | | Bachelorabschluss | | | Masterabschluss | | | | |
| z | m | w | z | m | w | z | m | w | z | m | w | z | m | w | | |
| 21 | 10 | 11 | 189 | 19 | 170 | - | - | - | - | - | - | - | - | - | 1992 | 1 |
| 28 | 18 | 10 | 77 | 11 | 66 | - | - | - | - | - | - | - | - | - | 1999 | 2 |
| 25 | 17 | 8 | 128 | 17 | 111 | - | - | - | - | - | - | - | - | - | 2000 | 3 |
| 35 | 22 | 13 | 146 | 22 | 124 | - | - | - | - | - | - | - | - | - | 2001 | 4 |
| 21 | 5 | 16 | 105 | 11 | 94 | - | - | - | 7 | 1 | 6 | - | - | - | 2002 | 5 |
| 27 | 13 | 14 | 101 | 23 | 78 | - | - | - | 20 | - | 20 | - | - | - | 2003 | 6 |
| 3 | 1 | 2 | 39 | 18 | 21 | - | - | - | - | - | - | - | - | - | 1992 | 7 |
| 1 | 1 | - | 5 | 2 | 3 | - | - | - | - | - | - | - | - | - | 1999 | 8 |
| - | - | - | 2 | 1 | 1 | - | - | - | - | - | - | - | - | - | 2000 | 9 |
| 2 | 2 | - | 2 | - | 2 | - | - | - | - | - | - | - | - | - | 2001 | 10 |
| 1 | 1 | - | 5 | 1 | 4 | - | - | - | 1 | - | 1 | - | - | - | 2002 | 11 |
| 2 | 2 | - | 5 | 2 | 3 | - | - | - | 1 | - | 1 | - | - | - | 2003 | 12 |
| - | - | - | 2 | 1 | 1 | - | - | - | - | - | - | - | - | - | 1992 | 13 |
| 42 | 30 | 12 | - | - | - | 404 | 166 | 238 | - | - | - | - | - | - | 1999 | 14 |
| 43 | 30 | 13 | - | - | - | 500 | 192 | 308 | - | - | - | - | - | - | 2000 | 15 |
| 43 | 32 | 11 | - | - | - | 528 | 223 | 305 | - | - | - | - | - | - | 2001 | 16 |
| 52 | 39 | 13 | - | - | - | 703 | 273 | 430 | - | - | - | - | - | - | 2002 | 17 |
| 52 | 40 | 12 | 1 | - | 1 | 691 | 246 | 445 | 23 | 6 | 17 | - | - | - | 2003 | 18 |
| 33 | 20 | 13 | 277 | 97 | 180 | - | - | - | - | - | - | - | - | - | 1992 | 19 |
| 82 | 62 | 20 | 37 | 14 | 23 | 60 | 51 | 9 | - | - | - | - | - | - | 1999 | 20 |
| 87 | 52 | 35 | 32 | 18 | 14 | 46 | 42 | 4 | - | - | - | - | - | - | 2000 | 21 |
| 100 | 63 | 37 | 28 | 7 | 21 | 62 | 58 | 4 | 3 | 1 | 2 | - | - | - | 2001 | 22 |
| 101 | 71 | 30 | 33 | 13 | 20 | 86 | 72 | 14 | 2 | 1 | 1 | - | - | - | 2002 | 23 |
| 108 | 68 | 40 | 36 | 10 | 26 | 76 | 62 | 14 | - | - | - | - | - | - | 2003 | 24 |
| 50 | 33 | 17 | - | - | - | - | - | - | - | - | - | - | - | - | 1992 | 25 |
| 178 | 97 | 81 | - | - | - | - | - | - | - | - | - | - | - | - | 1999 | 26 |
| 197 | 100 | 97 | - | - | - | - | - | - | - | - | - | - | - | - | 2000 | 27 |
| 204 | 114 | 90 | - | - | - | - | - | - | - | - | - | - | - | - | 2001 | 28 |
| 161 | 80 | 81 | - | - | - | - | - | - | - | - | - | - | - | - | 2002 | 29 |
| 167 | 86 | 81 | - | - | - | - | - | - | - | - | - | - | - | - | 2003 | 30 |
| - | - | - | - | - | - | - | - | - | - | - | - | - | - | - | 1992 | 31 |
| 8 | 3 | 5 | - | - | - | 30 | 16 | 14 | - | - | - | - | - | - | 1999 | 32 |
| 3 | 2 | 1 | - | - | - | 42 | 22 | 20 | - | - | - | - | - | - | 2000 | 33 |
| 2 | - | 2 | - | - | - | 85 | 44 | 41 | - | - | - | - | - | - | 2001 | 34 |
| 5 | 4 | 1 | - | - | - | 73 | 40 | 33 | 5 | 3 | 2 | - | - | - | 2002 | 35 |
| 2 | 1 | 1 | - | - | - | 82 | 32 | 50 | 1 | 1 | - | 3 | 1 | 2 | 2003 | 36 |
| 6 | 6 | - | - | - | - | - | - | - | - | - | - | - | - | - | 1992 | 37 |
| 20 | 18 | 2 | - | - | - | 212 | 154 | 58 | - | - | - | - | - | - | 1999 | 38 |
| 18 | 16 | 2 | 1 | - | 1 | 364 | 278 | 86 | - | - | - | - | - | - | 2000 | 39 |
| 10 | 9 | 1 | 2 | 1 | 1 | 414 | 328 | 86 | - | - | - | 1 | 1 | - | 2001 | 40 |
| 22 | 15 | 7 | 1 | - | 1 | 398 | 274 | 124 | - | - | - | 9 | 5 | 4 | 2002 | 41 |
| 21 | 17 | 4 | 5 | 2 | 3 | 412 | 318 | 94 | 53 | 26 | 27 | 10 | 5 | 5 | 2003 | 42 |
| 2 | 2 | - | 20 | 2 | 18 | - | - | - | - | - | - | - | - | - | 1992 | 43 |
| 1 | 1 | - | 10 | 3 | 7 | 9 | 2 | 7 | - | - | - | - | - | - | 1999 | 44 |
| 3 | 3 | - | 9 | 3 | 6 | 25 | 6 | 19 | - | - | - | - | - | - | 2000 | 45 |
| 5 | 1 | 4 | 5 | 1 | 4 | 18 | 7 | 11 | - | - | - | - | - | - | 2001 | 46 |
| 2 | 1 | 1 | 7 | 2 | 5 | 27 | 11 | 16 | - | - | - | - | - | - | 2002 | 47 |
| 3 | 3 | - | 11 | 5 | 6 | 33 | 13 | 20 | 2 | 1 | 1 | - | - | - | 2003 | 48 |
| 117 | 74 | 43 | 525 | 136 | 389 | - | - | - | - | - | - | - | - | - | 1992 | 49 |
| 360 | 230 | 130 | 129 | 30 | 99 | 715 | 389 | 326 | - | - | - | - | - | - | 1999 | 50 |
| 376 | 220 | 156 | 172 | 39 | 133 | 977 | 540 | 437 | - | - | - | - | - | - | 2000 | 51 |
| 401 | 243 | 158 | 183 | 31 | 152 | 1 107 | 660 | 447 | 3 | 1 | 2 | 1 | 1 | - | 2001 | 52 |
| 365 | 216 | 149 | 151 | 27 | 124 | 1 287 | 670 | 617 | 15 | 5 | 10 | 9 | 5 | 4 | 2002 | 53 |
| 382 | 230 | 152 | 159 | 42 | 117 | 1 294 | 671 | 623 | 100 | 34 | 66 | 13 | 6 | 7 | 2003 | 54 |

Bestandene Prüfungen nach Jahren und Prüfungsgruppen

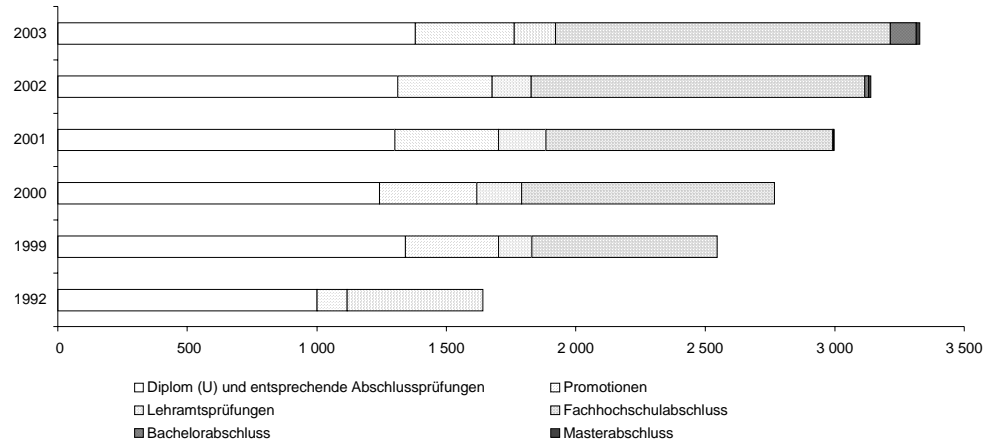

Bestandene Prüfungen 2003 nach Fächergruppen und Geschlecht

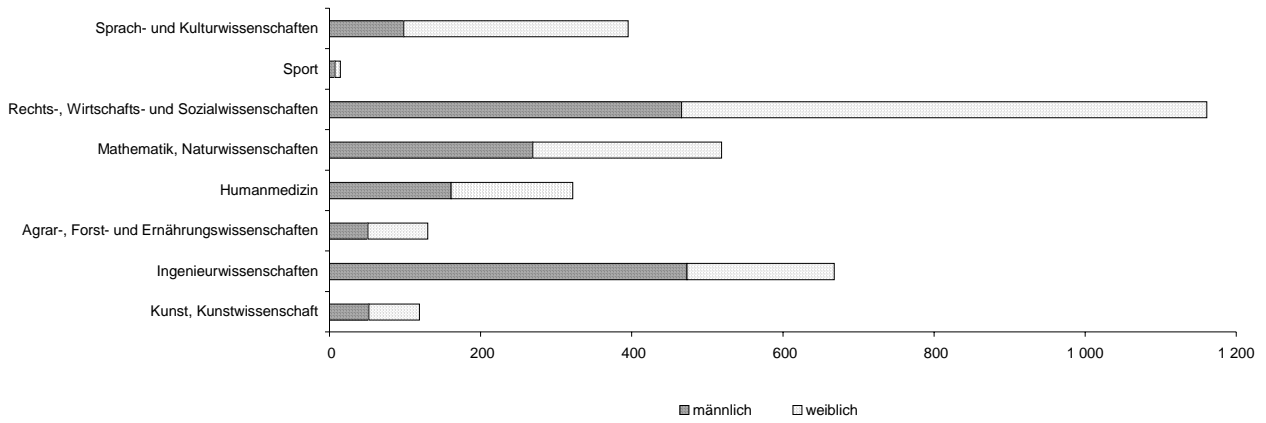

Bestandene Prüfungen 2003 nach Fächergruppen und Gesamtnote

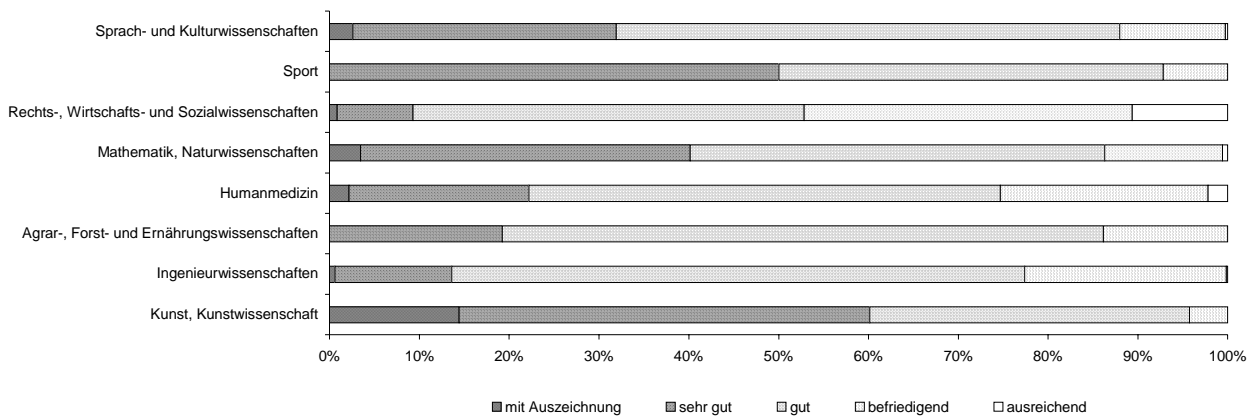

4. Abgelegte, bestandene und endgültig nicht bestandene Prüfungen 2003 nach Fächergruppen, Studienbereichen, Prüfungsgruppen und Hochschulen

| Fächergruppe Studienbereich | Prüfungsgruppe | Ge- schl. | Abgelegte Prüfungen insgesamt | Davon | | | | | |
|---|--|--------------|-------------------------------------|---------------|---------------|-------------|---------------------------|-------------|-------------|
| | | | | bestanden | | | endgültig nicht bestanden | | |
| | | | | zusammen | Deutsche | Ausländer | zusammen | Deutsche | Ausländer |
| Universitäten | | | | | | | | | |
| Universität Greifswald | | | | | | | | | |
| Sprach- und Kulturwissen- schaften | | | | | | | | | |
| Evangelische Theologie, - Religionslehre (STB) | | | | | | | | | |
| | Diplom (U) und entsprech. Ab- schlussprüfungen | m w i | 3 3 6 | 3 3 6 | 3 3 6 | - - - | - - - | - - - | - - - |
| | Promotionen | m w i | 1 - 1 | 1 - 1 | 1 - 1 | - - - | - - - | - - - | - - - |
| | LA Gymnasien/ Sekundarst. II, allgem. Schulen | m w i | 1 - 1 | 1 - 1 | 1 - 1 | - - - | - - - | - - - | - - - |
| | Studienbereich zusammen | m w i | 5 3 8 | 5 3 8 | 5 3 8 | - - - | - - - | - - - | - - - |
| Philosophie (STB) | | | | | | | | | |
| | LA Gymnasien/ Sekundarst. II, allgem. Schulen | m w i | - 2 2 | - 2 2 | - 2 2 | - - - | - - - | - - - | - - - |
| | Studienbereich zusammen | m w i | - 2 2 | - 2 2 | - 2 2 | - - - | - - - | - - - | - - - |
| Geschichte (STB) | | | | | | | | | |
| | Diplom (U) und entsprech. Ab- schlussprüfungen | m w i | 6 10 16 | 6 10 16 | 6 10 16 | - - - | - - - | - - - | - - - |
| | Promotionen | m w i | 1 3 4 | 1 3 4 | 1 3 4 | - - - | - - - | - - - | - - - |
| | Staatl. Lehramts- prüf. (LA) Grund- und Hauptschulen | m w i | 1 - 1 | 1 - 1 | 1 - 1 | - - - | - - - | - - - | - - - |
| | LA Gymnasien/ Sekundarst. II, allgem. Schulen | m w i | 1 - 1 | 1 - 1 | 1 - 1 | - - - | - - - | - - - | - - - |
| | Bachelor- abschluss | m w i | - 3 3 | - 3 3 | - 3 3 | - - - | - - - | - - - | - - - |
| | Studienbereich zusammen | m w i | 9 16 25 | 9 16 25 | 9 16 25 | - - - | - - - | - - - | - - - |
| Bibliothekswiss., Doku- mentation Publizistik (STB) | | | | | | | | | |
| | Diplom (U) und entsprech. Ab- schlussprüfungen | m w i | - 5 5 | - 5 5 | - 5 5 | - - - | - - - | - - - | - - - |
| | Bachelor- abschluss | m w i | - 9 9 | - 7 7 | - 7 7 | - - - | - 2 2 | - 2 2 | - - - |
| | Studienbereich zusammen | m w i | - 14 14 | - 12 12 | - 12 12 | - - - | - 2 2 | - 2 2 | - - - |

Noch: 4. Abgelegte, bestandene und endgültig nicht bestandene Prüfungen 2003
nach Fächergruppen, Studienbereichen, Prüfungsgruppen und Hochschulen

| Fächergruppe Studienbereich | Prüfungsgruppe | Ge- schl. | Abgelegte Prüfungen insgesamt | Davon | | | | | |
|--|--|--------------|-------------------------------------|-----------|----------|-----------|---------------------------|----------|-----------|
| | | | | bestanden | | | endgültig nicht bestanden | | |
| | | | | zusammen | Deutsche | Ausländer | zusammen | Deutsche | Ausländer |
| noch: Universitäten noch: Universität Greifswald | | | | | | | | | |
| Altphilologie (klass. Philol.), Neugriech. (STB) | | | | | | | | | |
| | Diplom (U) und entsprech. Ab- schlussprüfungen | m | - | - | - | - | - | - | - |
| | | w | 1 | 1 | 1 | - | - | - | - |
| | | i | 1 | 1 | 1 | - | - | - | - |
| Studienbereich zusammen | | m | - | - | - | - | - | - | - |
| | | w | 1 | 1 | 1 | - | - | - | - |
| | | i | 1 | 1 | 1 | - | - | - | - |
| Germanistik (Deutsch, germanische Sprachen ohne Anglistik) (STB) | | | | | | | | | |
| | Diplom (U) und entsprech. Ab- schlussprüfungen | m | 2 | 2 | 1 | 1 | - | - | - |
| | | w | 8 | 8 | 8 | - | - | - | - |
| | | i | 10 | 10 | 9 | 1 | - | - | - |
| | LA Gymnasien/ Sekundarst. II, allgem. Schulen | m | - | - | - | - | - | - | - |
| | | w | 4 | 4 | 4 | - | - | - | - |
| | | i | 4 | 4 | 4 | - | - | - | - |
| | Bachelor- abschluss | m | - | - | - | - | - | - | - |
| | | w | 6 | 5 | 5 | - | 1 | 1 | - |
| | | i | 6 | 5 | 5 | - | 1 | 1 | - |
| Studienbereich zusammen | | m | 2 | 2 | 1 | 1 | - | - | - |
| | | w | 18 | 17 | 17 | - | 1 | 1 | - |
| | | i | 20 | 19 | 18 | 1 | 1 | 1 | - |
| Anglistik, Amerikanistik (STB) | | | | | | | | | |
| | Diplom (U) und entsprech. Ab- schlussprüfungen | m | - | - | - | - | - | - | - |
| | | w | 2 | 2 | 2 | - | - | - | - |
| | | i | 2 | 2 | 2 | - | - | - | - |
| | Promotionen | m | - | - | - | - | - | - | - |
| | | w | 2 | 2 | 2 | - | - | - | - |
| | | i | 2 | 2 | 2 | - | - | - | - |
| | LA Gymnasien/ Sekundarst. II, allgem. Schulen | m | - | - | - | - | - | - | - |
| | | w | 6 | 6 | 6 | - | - | - | - |
| | | i | 6 | 6 | 6 | - | - | - | - |
| | Bachelor- abschluss | m | - | - | - | - | - | - | - |
| | | w | 2 | 2 | 2 | - | - | - | - |
| | | i | 2 | 2 | 2 | - | - | - | - |
| Studienbereich zusammen | | m | - | - | - | - | - | - | - |
| | | w | 12 | 12 | 12 | - | - | - | - |
| | | i | 12 | 12 | 12 | - | - | - | - |
| Romanistik (STB) | | | | | | | | | |
| | Bachelor- abschluss | m | - | - | - | - | - | - | - |
| | | w | 1 | - | - | - | 1 | 1 | - |
| | | i | 1 | - | - | - | 1 | 1 | - |
| Studienbereich zusammen | | m | - | - | - | - | - | - | - |
| | | w | 1 | - | - | - | 1 | 1 | - |
| | | i | 1 | - | - | - | 1 | 1 | - |
| Slawistik, Baltistik, Finno-Ugristik (STB) | | | | | | | | | |
| | Diplom (U) und entsprech. Ab- schlussprüfungen | m | 3 | 3 | 3 | - | - | - | - |
| | | w | 3 | 3 | 3 | - | - | - | - |
| | | i | 6 | 6 | 6 | - | - | - | - |
| | Promotionen | m | - | - | - | - | - | - | - |
| | | w | 1 | 1 | 1 | - | - | - | - |
| | | i | 1 | 1 | 1 | - | - | - | - |
| | Bachelor- abschluss | m | - | - | - | - | - | - | - |
| | | w | 1 | 1 | 1 | - | - | - | - |
| | | i | 1 | 1 | 1 | - | - | - | - |
| Studienbereich zusammen | | m | 3 | 3 | 3 | - | - | - | - |
| | | w | 5 | 5 | 5 | - | - | - | - |
| | | i | 8 | 8 | 8 | - | - | - | - |

Noch: 4. Abgelegte, bestandene und endgültig nicht bestandene Prüfungen 2003
nach Fächergruppen, Studienbereichen, Prüfungsgruppen und Hochschulen

| Fächergruppe Studienbereich | Prüfungsgruppe | Ge- schl. | Abgelegte Prüfungen insgesamt | Davon | | | | | |
|---|--|--------------|-------------------------------------|------------------|------------------|-------------|---------------------------|-------------|-------------|
| | | | | bestanden | | | endgültig nicht bestanden | | |
| | | | | zusammen | Deutsche | Ausländer | zusammen | Deutsche | Ausländer |
| noch: Universitäten noch: Universität Greifswald | | | | | | | | | |
| Psychologie (STB) | | | | | | | | | |
| | Diplom (U) und entsprech. Ab- schlussprüfungen | m w i | 9 44 53 | 9 44 53 | 9 43 52 | - 1 1 | - - - | - - - | - - - |
| | Promotionen | m w i | 2 1 3 | 2 1 3 | 2 1 3 | - - - | - - - | - - - | - - - |
| | Studienbereich zusammen | m w i | 11 45 56 | 11 45 56 | 11 44 55 | - 1 1 | - - - | - - - | - - - |
| Erziehungswissen- schaften (STB) | | | | | | | | | |
| | Diplom (U) und entsprech. Ab- schlussprüfungen | m w i | 1 12 13 | 1 12 13 | 1 12 13 | - - - | - - - | - - - | - - - |
| | Promotionen | m w i | - 1 1 | - 1 1 | - 1 1 | - - - | - - - | - - - | - - - |
| | Bachelor- abschluss | m w i | 1 3 4 | - 2 2 | - 2 2 | - - - | 1 1 2 | 1 1 2 | - - - |
| | Studienbereich zusammen | m w i | 2 16 18 | 1 15 16 | 1 15 16 | - - - | 1 1 2 | 1 1 2 | - - - |
| Sprach- und Kulturwissen- schaften zusammen | | | | | | | | | |
| | | m w i | 32 133 165 | 31 128 159 | 30 127 157 | 1 1 2 | 1 5 6 | 1 5 6 | - - - |
| Sport | | | | | | | | | |
| Sport, Sportwissenschaft (STB) | | | | | | | | | |
| | Diplom (U) und entsprech. Ab- schlussprüfungen | m w i | 2 1 3 | 2 1 3 | 2 1 3 | - - - | - - - | - - - | - - - |
| | Promotionen | m w i | 1 - 1 | 1 - 1 | 1 - 1 | - - - | - - - | - - - | - - - |
| | LA Gymnasien/ Sekundarst. II, allgem. Schulen | m w i | 1 2 3 | 1 2 3 | 1 2 3 | - - - | - - - | - - - | - - - |
| | Bachelor- abschluss | m w i | - 2 2 | - 1 1 | - 1 1 | - - - | - 1 1 | - 1 1 | - - - |
| | Studienbereich zusammen | m w i | 4 5 9 | 4 4 8 | 4 4 8 | - - - | - 1 1 | - 1 1 | - - - |
| Sport zusammen | | | | | | | | | |
| | | m w i | 4 5 9 | 4 4 8 | 4 4 8 | - - - | - 1 1 | - 1 1 | - - - |
| Rechts-, Wirtschafts- und Sozialwissenschaften | | | | | | | | | |
| Politikwissensch. (STB) | | | | | | | | | |
| | Diplom (U) und entsprech. Ab- schlussprüfungen | m w i | - 2 2 | - 2 2 | - 2 2 | - - - | - - - | - - - | - - - |
| | Promotionen | m w i | 1 - 1 | 1 - 1 | 1 - 1 | - - - | - - - | - - - | - - - |
| | Bachelor- abschluss | m w i | 1 2 3 | - 2 2 | - 2 2 | - - - | 1 - 1 | 1 - 1 | - - - |
| | Studienbereich zusammen | m w i | 2 4 6 | 1 4 5 | 1 4 5 | - - - | 1 - 1 | 1 - 1 | - - - |

Noch: 4. Abgelegte, bestandene und endgültig nicht bestandene Prüfungen 2003
nach Fächergruppen, Studienbereichen, Prüfungsgruppen und Hochschulen

| Fächergruppe Studienbereich | Prüfungsgruppe | Ge- schl. | Abgelegte Prüfungen insgesamt | Davon | | | | | |
|---|--|--------------|-------------------------------------|-----------------|-----------------|-------------|---------------------------|---------------|-------------|
| | | | | bestanden | | | endgültig nicht bestanden | | |
| | | | | zusammen | Deutsche | Ausländer | zusammen | Deutsche | Ausländer |
| noch: Universitäten noch: Universität Greifswald | | | | | | | | | |
| Rechtswissenschaft (STB) | | | | | | | | | |
| | Diplom (U) und entsprech. Ab- schlussprüfungen | m w i | 44 53 97 | 41 49 90 | 41 49 90 | - - - | 3 4 7 | 2 4 6 | 1 - 1 |
| | Promotionen | m w i | 14 5 19 | 14 5 19 | 14 5 19 | - - - | - - - | - - - | - - - |
| | Bachelor- abschluss | m w i | 18 5 23 | 1 1 2 | 1 1 2 | - - - | 17 4 21 | 17 4 21 | - - - |
| | Studienbereich zusammen | m w i | 76 63 139 | 56 55 111 | 56 55 111 | - - - | 20 8 28 | 19 8 27 | 1 - 1 |
| Wirtschaftswissen- schaften (STB) | | | | | | | | | |
| | Diplom (U) und entsprech. Ab- schlussprüfungen | m w i | 25 27 52 | 25 27 52 | 24 26 50 | 1 1 2 | - - - | - - - | - - - |
| | Promotionen | m w i | 1 1 2 | 1 1 2 | 1 - 1 | - 1 1 | - - - | - - - | - - - |
| | Studienbereich zusammen | m w i | 26 28 54 | 26 28 54 | 25 26 51 | 1 2 3 | - - - | - - - | - - - |
| | Rechts-, Wirtschafts- und Sozialwissensch. zusammen | m w i | 104 95 199 | 83 87 170 | 82 85 167 | 1 2 3 | 21 8 29 | 20 8 28 | 1 - 1 |
| Mathematik, Naturwissen- schaften | | | | | | | | | |
| Mathematik (STB) | | | | | | | | | |
| | Diplom (U) und entsprech. Ab- schlussprüfungen | m w i | 1 2 3 | 1 2 3 | 1 2 3 | - - - | - - - | - - - | - - - |
| | Promotionen | m w i | 1 - 1 | 1 - 1 | 1 - 1 | - - - | - - - | - - - | - - - |
| | LA Realschulen/ Sekundarstufe I | m w i | - 1 1 | - 1 1 | - 1 1 | - - - | - - - | - - - | - - - |
| | LA Gymnasien/ Sekundarst. II, allgem. Schulen | m w i | 1 1 2 | 1 1 2 | 1 1 2 | - - - | - - - | - - - | - - - |
| | Studienbereich zusammen | m w i | 3 4 7 | 3 4 7 | 3 4 7 | - - - | - - - | - - - | - - - |
| Informatik (STB) | | | | | | | | | |
| | LA Realschulen/ Sekundarstufe I | m w i | 1 3 4 | 1 3 4 | 1 3 4 | - - - | - - - | - - - | - - - |
| | LA Gymnasien/ Sekundarst. II, allgem. Schulen | m w i | 3 2 5 | 3 2 5 | 3 2 5 | - - - | - - - | - - - | - - - |
| | Studienbereich zusammen | m w i | 4 5 9 | 4 5 9 | 4 5 9 | - - - | - - - | - - - | - - - |

Noch: 4. Abgelegte, bestandene und endgültig nicht bestandene Prüfungen 2003
nach Fächergruppen, Studienbereichen, Prüfungsgruppen und Hochschulen

| Fächergruppe Studienbereich | Prüfungsgruppe | Ge- schl. | Abgelegte Prüfungen insgesamt | Davon | | | | | |
|---|--|--------------|-------------------------------------|----------------|----------------|-------------|---------------------------|-------------|-------------|
| | | | | bestanden | | | endgültig nicht bestanden | | |
| | | | | zusammen | Deutsche | Ausländer | zusammen | Deutsche | Ausländer |
| noch: Universitäten noch: Universität Greifswald | | | | | | | | | |
| Physik, Astronomie (STB) | | | | | | | | | |
| | Diplom (U) und entsprech. Ab- schlussprüfungen | m w i | 12 1 13 | 12 1 13 | 12 1 13 | - - - | - - - | - - - | - - - |
| | Promotionen | m w i | 7 1 8 | 7 1 8 | 4 - 4 | 3 1 4 | - - - | - - - | - - - |
| | Studienbereich zusammen | m w i | 19 2 21 | 19 2 21 | 16 1 17 | 3 1 4 | - - - | - - - | - - - |
| Chemie (STB) | | | | | | | | | |
| | Diplom (U) und entsprech. Ab- schlussprüfungen | m w i | 3 3 6 | 3 3 6 | 3 3 6 | - - - | - - - | - - - | - - - |
| | Promotionen | m w i | 4 2 6 | 4 2 6 | 3 2 5 | 1 - 1 | - - - | - - - | - - - |
| | LA Gymnasien/ Sekundarst. II, allgem. Schulen | m w i | - 1 1 | - 1 1 | - 1 1 | - - - | - - - | - - - | - - - |
| | Studienbereich zusammen | m w i | 7 6 13 | 7 6 13 | 6 6 12 | 1 - 1 | - - - | - - - | - - - |
| Pharmazie (STB) | | | | | | | | | |
| | Diplom (U) und entsprech. Ab- schlussprüfungen | m w i | 17 52 69 | 17 52 69 | 16 51 67 | 1 1 2 | - - - | - - - | - - - |
| | Promotionen | m w i | 4 6 10 | 4 6 10 | 3 6 9 | 1 - 1 | - - - | - - - | - - - |
| | Studienbereich zusammen | m w i | 21 58 79 | 21 58 79 | 19 57 76 | 2 1 3 | - - - | - - - | - - - |
| Biologie (STB) | | | | | | | | | |
| | Diplom (U) und entsprech. Ab- schlussprüfungen | m w i | 22 55 77 | 22 55 77 | 21 55 76 | 1 - 1 | - - - | - - - | - - - |
| | Promotionen | m w i | 9 7 16 | 9 7 16 | 7 6 13 | 2 1 3 | - - - | - - - | - - - |
| | LA Gymnasien/ Sekundarst. II, allgem. Schulen | m w i | 2 2 4 | 2 2 4 | 2 2 4 | - - - | - - - | - - - | - - - |
| | Studienbereich zusammen | m w i | 33 64 97 | 33 64 97 | 30 63 93 | 3 1 4 | - - - | - - - | - - - |
| Geowissenschaften (ohne Geographie) (STB) | | | | | | | | | |
| | Diplom (U) und entsprech. Ab- schlussprüfungen | m w i | 4 3 7 | 4 3 7 | 4 3 7 | - - - | - - - | - - - | - - - |
| | Promotionen | m w i | 2 - 2 | 2 - 2 | 1 - 1 | 1 - 1 | - - - | - - - | - - - |
| | Studienbereich zusammen | m w i | 6 3 9 | 6 3 9 | 5 3 8 | 1 - 1 | - - - | - - - | - - - |

**Noch: 4. Abgelegte, bestandene und endgültig nicht bestandene Prüfungen 2003
nach Fächergruppen, Studienbereichen, Prüfungsgruppen und Hochschulen**

| Fächergruppe Studienbereich | Prüfungsgruppe | Ge- schl. | Abgelegte Prüfungen insgesamt | Davon | | | | | |
|---|--|--------------|-------------------------------------|-------------------|------------------|---------------|---------------------------|-------------|-------------|
| | | | | bestanden | | | endgültig nicht bestanden | | |
| | | | | zusammen | Deutsche | Ausländer | zusammen | Deutsche | Ausländer |
| noch: Universitäten noch: Universität Greifswald | | | | | | | | | |
| Geographie (STB) | | | | | | | | | |
| | Diplom (U) und entsprech. Ab- schlussprüfungen | m w i | 13 10 23 | 13 10 23 | 13 10 23 | - - - | - - - | - - - | - - - |
| | Promotionen | m w i | 2 1 3 | 2 1 3 | 1 1 2 | 1 - 1 | - - - | - - - | - - - |
| | LA Gymnasien/ Sekundarst. II, allgem. Schulen | m w i | - 2 2 | - 2 2 | - 2 2 | - - - | - - - | - - - | - - - |
| | Studienbereich zusammen | m w i | 15 13 28 | 15 13 28 | 14 13 27 | 1 - 1 | - - - | - - - | - - - |
| | Mathematik, Naturwissen- schaften zusammen | m w i | 108 155 263 | 108 155 263 | 97 152 249 | 11 3 14 | - - - | - - - | - - - |
| Humanmedizin | | | | | | | | | |
| Humanmedizin (ohne Zahnmedizin) (STB) | | | | | | | | | |
| | Diplom (U) und entsprech. Ab- schlussprüfungen | m w i | 25 26 51 | 25 26 51 | 24 26 50 | 1 - 1 | - - - | - - - | - - - |
| | Promotionen | m w i | 25 33 58 | 25 33 58 | 24 31 55 | 1 2 3 | - - - | - - - | - - - |
| | Studienbereich zusammen | m w i | 50 59 109 | 50 59 109 | 48 57 105 | 2 2 4 | - - - | - - - | - - - |
| Zahnmedizin (STB) | | | | | | | | | |
| | Promotionen | m w i | 11 8 19 | 11 8 19 | 11 7 18 | - 1 1 | - - - | - - - | - - - |
| | Studienbereich zusammen | m w i | 11 8 19 | 11 8 19 | 11 7 18 | - 1 1 | - - - | - - - | - - - |
| | Humanmedizin zusammen | m w i | 61 67 128 | 61 67 128 | 59 64 123 | 2 3 5 | - - - | - - - | - - - |
| Agrar-, Forst- und Ernährungswissenschaften | | | | | | | | | |
| Landespflege, Umweltgestaltung (STB) | | | | | | | | | |
| | Promotionen | m w i | 1 - 1 | 1 - 1 | 1 - 1 | - - - | - - - | - - - | - - - |
| | Studienbereich zusammen | m w i | 1 - 1 | 1 - 1 | 1 - 1 | - - - | - - - | - - - | - - - |
| | Agrar-, Forst- und Ernährungswissenschaften zusammen | m w i | 1 - 1 | 1 - 1 | 1 - 1 | - - - | - - - | - - - | - - - |

Noch: 4. Abgelegte, bestandene und endgültig nicht bestandene Prüfungen 2003
nach Fächergruppen, Studienbereichen, Prüfungsgruppen und Hochschulen

| Fächergruppe Studienbereich | Prüfungsgruppe | Ge- schl. | Abgelegte Prüfungen insgesamt | Davon | | | | | |
|---|--|--------------|-------------------------------------|-------------------|-------------------|---------------|---------------------------|----------------|-------------|
| | | | | bestanden | | | endgültig nicht bestanden | | |
| | | | | zusammen | Deutsche | Ausländer | zusammen | Deutsche | Ausländer |
| noch: Universitäten noch: Universität Greifswald | | | | | | | | | |
| Kunst, Kunstwissenschaft | | | | | | | | | |
| Kunst, Kunstwissen- schaft allgemein (STB) | | | | | | | | | |
| | Diplom (U) und entsprech. Ab- schlussprüfungen | m w i | 1 3 4 | 1 3 4 | 1 3 4 | - - - | - - - | - - - | - - - |
| | Promotionen | m w i | 1 - 1 | 1 - 1 | 1 - 1 | - - - | - - - | - - - | - - - |
| | LA Gymnasien/ Sekundarst. II, allgem. Schulen | m w i | 2 2 4 | 2 2 4 | 2 2 4 | - - - | - - - | - - - | - - - |
| | Bachelor- abschluss | m w i | 1 1 2 | - 1 1 | - 1 1 | - - - | 1 - 1 | 1 - 1 | - - - |
| | Studienbereich zusammen | m w i | 5 6 11 | 4 6 10 | 4 6 10 | - - - | 1 6 1 | 1 - 1 | - - - |
| Musik, Musikwissenschaft (STB) | | | | | | | | | |
| | Bachelor- abschluss | m w i | 1 - 1 | 1 - 1 | 1 - 1 | - - - | - - - | - - - | - - - |
| | Studienbereich zusammen | m w i | 1 - 1 | 1 - 1 | 1 - 1 | - - - | - - - | - - - | - - - |
| | Kunst, Kunstwissen- schaft zusammen | m w i | 6 6 12 | 5 6 11 | 5 6 11 | - - - | 1 - 1 | 1 - 1 | - - - |
| | Hochschule insgesamt | m w i | 316 461 777 | 293 447 740 | 278 438 716 | 15 9 24 | 23 14 37 | 22 14 36 | 1 - 1 |
| Universität Rostock | | | | | | | | | |
| Sprach- und Kulturwissen- schaften | | | | | | | | | |
| Evangelische Theologie, - Religionslehre (STB) | | | | | | | | | |
| | Diplom (U) und entsprech. Ab- schlussprüfungen | m w i | 4 2 6 | 4 2 6 | 4 2 6 | - - - | - - - | - - - | - - - |
| | Promotionen | m w i | 1 - 1 | 1 - 1 | 1 - 1 | - - - | - - - | - - - | - - - |
| | Staatl. Lehramts- prüf. (LA) Grund- und Hauptschulen | m w i | - 1 1 | - 1 1 | - 1 1 | - - - | - - - | - - - | - - - |
| | LA Gymnasien/ Sekundarst. II, allgem. Schulen | m w i | 1 1 2 | 1 1 2 | 1 1 2 | - - - | - - - | - - - | - - - |
| | Studienbereich zusammen | m w i | 6 4 10 | 6 4 10 | 6 4 10 | - - - | - - - | - - - | - - - |
| Philosophie (STB) | | | | | | | | | |
| | Diplom (U) und entsprech. Ab- schlussprüfungen | m w i | 4 7 11 | 4 7 11 | 4 7 11 | - - - | - - - | - - - | - - - |
| | Promotionen | m w i | - 1 1 | - 1 1 | - 1 1 | - - - | - - - | - - - | - - - |
| | LA Realschulen/ Sekundarstufe I | m w i | 1 - 1 | 1 - 1 | 1 - 1 | - - - | - - - | - - - | - - - |

Noch: 4. Abgelegte, bestandene und endgültig nicht bestandene Prüfungen 2003
nach Fächergruppen, Studienbereichen, Prüfungsgruppen und Hochschulen

| Fächergruppe Studienbereich | Prüfungsgruppe | Ge- schl. | Abgelegte Prüfungen insgesamt | Davon | | | | | | | |
|---|---|--|--|-----------|----------|-----------|---------------------------|----------|-----------|---|---|
| | | | | bestanden | | | endgültig nicht bestanden | | | | |
| | | | | zusammen | Deutsche | Ausländer | zusammen | Deutsche | Ausländer | | |
| noch: Universitäten noch: Universität Rostock | | | | | | | | | | | |
| noch: Philosophie (STB) | LA Gymnasien/ Sekundarst. II, allgem. Schulen | m | 1 | 1 | 1 | - | - | - | - | | |
| | | w | 2 | 2 | 2 | - | - | - | - | | |
| | | i | 3 | 3 | 3 | - | - | - | - | | |
| Studienbereich zusammen | | m | 6 | 6 | 6 | - | - | - | - | | |
| | | w | 10 | 10 | 10 | - | - | - | - | | |
| | | i | 16 | 16 | 16 | - | - | - | - | | |
| Geschichte (STB) | Diplom (U) und entsprech. Ab- schlussprüfungen | m | 4 | 4 | 4 | - | - | - | - | | |
| | | w | 9 | 9 | 9 | - | - | - | - | | |
| | | i | 13 | 13 | 13 | - | - | - | - | | |
| | Promotionen | m | 5 | 5 | 5 | - | - | - | - | | |
| | | w | 3 | 3 | 3 | - | - | - | - | | |
| | | i | 8 | 8 | 8 | - | - | - | - | | |
| | LA Gymnasien/ Sekundarst. II, allgem. Schulen | m | 6 | 6 | 6 | - | - | - | - | | |
| | | w | 1 | 1 | 1 | - | - | - | - | | |
| | | i | 7 | 7 | 7 | - | - | - | - | | |
| | Studienbereich zusammen | m | 15 | 15 | 15 | - | - | - | - | | |
| | | w | 13 | 13 | 13 | - | - | - | - | | |
| | | i | 28 | 28 | 28 | - | - | - | - | | |
| | Allg. und vergleichende Literatur- und Sprach- wissenschaft (STB) | Diplom (U) und entsprech. Ab- schlussprüfungen | m | - | - | - | - | - | - | - | |
| | | | w | 1 | 1 | 1 | - | - | - | - | |
| | | | i | 1 | 1 | 1 | - | - | - | - | |
| Studienbereich zusammen | | m | - | - | - | - | - | - | - | | |
| | | w | 1 | 1 | 1 | - | - | - | - | | |
| | | i | 1 | 1 | 1 | - | - | - | - | | |
| Altphilologie (klass. Philol.), Neugriech. (STB) | | LA Gymnasien/ Sekundarst. II, allgem. Schulen | m | - | - | - | - | - | - | - | |
| | | | w | 1 | 1 | 1 | - | - | - | - | |
| | | | i | 1 | 1 | 1 | - | - | - | - | |
| | | Studienbereich zusammen | m | - | - | - | - | - | - | - | |
| | | | w | 1 | 1 | 1 | - | - | - | - | |
| | | | i | 1 | 1 | 1 | - | - | - | - | |
| | | Germanistik (Deutsch, germanische Sprachen ohne Anglistik) (STB) | Diplom (U) und entsprech. Ab- schlussprüfungen | m | 5 | 5 | 4 | 1 | - | - | - |
| | | | | w | 7 | 7 | 7 | - | - | - | - |
| | | | | i | 12 | 12 | 11 | 1 | - | - | - |
| | Promotionen | | m | 2 | 2 | 2 | - | - | - | - | |
| | | | w | - | - | - | - | - | - | - | |
| | | | i | 2 | 2 | 2 | - | - | - | - | |
| | Staatl. Lehramts- prüf. (IA) Grund- und Hauptschulen | | m | - | - | - | - | - | - | - | |
| | | | w | 3 | 3 | 3 | - | - | - | - | |
| | | | i | 3 | 3 | 3 | - | - | - | - | |
| LA Realschulen/ Sekundarstufe I | m | | - | - | - | - | - | - | - | | |
| | w | | 1 | 1 | 1 | - | - | - | - | | |
| | i | | 1 | 1 | 1 | - | - | - | - | | |
| LA Gymnasien/ Sekundarst. II, allgem. Schulen | m | | 3 | 3 | 3 | - | - | - | - | | |
| | w | | 13 | 13 | 13 | - | - | - | - | | |
| | i | | 16 | 16 | 16 | - | - | - | - | | |
| Studienbereich zusammen | m | 10 | 10 | 9 | 1 | - | - | - | | | |
| | w | 24 | 24 | 24 | - | - | - | - | | | |
| | i | 34 | 34 | 33 | 1 | - | - | - | | | |
| Anglistik, Amerikanistik (STB) | Diplom (U) und entsprech. Ab- schlussprüfungen | m | 2 | 2 | 2 | - | - | - | - | | |
| | | w | 6 | 6 | 6 | - | - | - | - | | |
| | | i | 8 | 8 | 8 | - | - | - | - | | |
| | Promotionen | m | - | - | - | - | - | - | - | | |
| | | w | 1 | 1 | 1 | - | - | - | - | | |
| | | i | 1 | 1 | 1 | - | - | - | - | | |

Noch: 4. Abgelegte, bestandene und endgültig nicht bestandene Prüfungen 2003
nach Fächergruppen, Studienbereichen, Prüfungsgruppen und Hochschulen

| Fächergruppe Studienbereich | Prüfungsgruppe | Ge- schl. | Abgelegte Prüfungen insgesamt | Davon | | | | | |
|--|--|--------------|-------------------------------------|-----------|----------|-----------|---------------------------|----------|-----------|
| | | | | bestanden | | | endgültig nicht bestanden | | |
| | | | | zusammen | Deutsche | Ausländer | zusammen | Deutsche | Ausländer |
| noch: Universitäten noch: Universität Rostock | | | | | | | | | |
| noch: Anglistik, Amerikanistik (STB) | Staatl. Lehramts- prüf. (LA) Grund- und Hauptschulen | m | - | - | - | - | - | - | - |
| | | w | 1 | 1 | 1 | - | - | - | - |
| | | i | 1 | 1 | 1 | - | - | - | - |
| | LA Gymnasien/ Sekundarst. II, allgem. Schulen | m | 2 | 2 | 2 | - | - | - | - |
| | | w | 4 | 4 | 4 | - | - | - | - |
| | | i | 6 | 6 | 6 | - | - | - | - |
| Studienbereich zusammen | | m | 4 | 4 | 4 | - | - | - | - |
| | w | 12 | 12 | 12 | - | - | - | - | |
| | i | 16 | 16 | 16 | - | - | - | - | |
| Romanistik (STB) | Diplom (U) und entsprech. Ab- schlussprüfungen | m | - | - | - | - | - | - | - |
| | | w | 4 | 4 | 4 | - | - | - | - |
| | | i | 4 | 4 | 4 | - | - | - | - |
| | LA Gymnasien/ Sekundarst. II, allgem. Schulen | m | - | - | - | - | - | - | - |
| | | w | 3 | 3 | 3 | - | - | - | - |
| | | i | 3 | 3 | 3 | - | - | - | - |
| Studienbereich zusammen | | m | - | - | - | - | - | - | |
| | w | 7 | 7 | 7 | - | - | - | - | |
| | i | 7 | 7 | 7 | - | - | - | - | |
| Slawistik, Baltistik, Finno-Ugristik (STB) | Diplom (U) und entsprech. Ab- schlussprüfungen | m | 1 | 1 | 1 | - | - | - | - |
| | | w | 1 | 1 | 1 | - | - | - | - |
| | | i | 2 | 2 | 2 | - | - | - | - |
| | Studienbereich zusammen | | m | 1 | 1 | 1 | - | - | - |
| | | w | 1 | 1 | 1 | - | - | - | - |
| | | i | 2 | 2 | 2 | - | - | - | - |
| Erziehungswissen- schaften (STB) | Diplom (U) und entsprech. Ab- schlussprüfungen | m | 18 | 18 | 18 | - | - | - | - |
| | | w | 60 | 60 | 60 | - | - | - | - |
| | | i | 78 | 78 | 78 | - | - | - | - |
| | Promotionen | m | 1 | 1 | 1 | - | - | - | - |
| | | w | 1 | 1 | 1 | - | - | - | - |
| | | i | 2 | 2 | 2 | - | - | - | - |
| Studienbereich zusammen | | m | 19 | 19 | 19 | - | - | - | |
| | w | 61 | 61 | 61 | - | - | - | - | |
| | i | 80 | 80 | 80 | - | - | - | - | |
| Sonderpädagogik (STB) | LA Sonderschulen | m | 6 | 6 | 6 | - | - | - | - |
| | | w | 35 | 35 | 35 | - | - | - | - |
| | | i | 41 | 41 | 41 | - | - | - | - |
| | Studienbereich zusammen | | m | 6 | 6 | 6 | - | - | - |
| | | w | 35 | 35 | 35 | - | - | - | - |
| | | i | 41 | 41 | 41 | - | - | - | - |
| Sprach- und Kulturwissen- schaften zusammen | m | 67 | 67 | 66 | 1 | - | - | - | |
| | w | 169 | 169 | 169 | - | - | - | - | |
| | i | 236 | 236 | 235 | 1 | - | - | - | |
| Sport Sport, Sportwissenschaft (STB) | Diplom (U) und entsprech. Ab- schlussprüfungen | m | 1 | 1 | 1 | - | - | - | - |
| | | w | 2 | 2 | 2 | - | - | - | - |
| | | i | 3 | 3 | 3 | - | - | - | - |
| | Promotionen | m | 1 | 1 | 1 | - | - | - | - |
| | | w | - | - | - | - | - | - | - |
| | | i | 1 | 1 | 1 | - | - | - | - |
| LA Realschulen/ Sekundarstufe I | m | 1 | 1 | 1 | - | - | - | - | |
| | w | 1 | 1 | 1 | - | - | - | - | |
| | i | 2 | 2 | 2 | - | - | - | - | |
| Studienbereich zusammen | | m | 3 | 3 | 3 | - | - | - | |
| | w | 3 | 3 | 3 | - | - | - | - | |
| | i | 6 | 6 | 6 | - | - | - | - | |
| Sport zusammen | | m | 3 | 3 | 3 | - | - | - | |
| | w | 3 | 3 | 3 | - | - | - | - | |
| | i | 6 | 6 | 6 | - | - | - | - | |

Noch: 4. Abgelegte, bestandene und endgültig nicht bestandene Prüfungen 2003
nach Fächergruppen, Studienbereichen, Prüfungsgruppen und Hochschulen

| Fächergruppe Studienbereich | Prüfungsgruppe | Ge- schl. | Abgelegte Prüfungen insgesamt | Davon | | | | | |
|---|--|--------------|-------------------------------------|-------------------|-------------------|-------------|---------------------------|--------------|-------------|
| | | | | bestanden | | | endgültig nicht bestanden | | |
| | | | | zusammen | Deutsche | Ausländer | zusammen | Deutsche | Ausländer |
| noch: Universitäten noch: Universität Rostock | | | | | | | | | |
| Rechts-, Wirtschafts- und Sozialwissenschaften | | | | | | | | | |
| Politikwissensch. (STB) | | | | | | | | | |
| | Diplom (U) und entsprech. Ab- schlussprüfungen | m w i | 2 8 10 | 2 8 10 | 2 8 10 | - - - | - - - | - - - | - - - |
| | Promotionen | m w i | - 1 1 | - 1 1 | - 1 1 | - - - | - - - | - - - | - - - |
| Studienbereich zusammen | | m w i | 2 9 11 | 2 9 11 | 2 9 11 | - - - | - - - | - - - | - - - |
| Sozialwissensch. (STB) | | | | | | | | | |
| | Diplom (U) und entsprech. Ab- schlussprüfungen | m w i | 4 8 12 | 4 8 12 | 4 8 12 | - - - | - - - | - - - | - - - |
| | Promotionen | m w i | 1 - 1 | 1 - 1 | 1 - 1 | - - - | - - - | - - - | - - - |
| | LA Gymnasien/ Sekundarst. II, allgem. Schulen | m w i | - 1 1 | - 1 1 | - 1 1 | - - - | - - - | - - - | - - - |
| Studienbereich zusammen | | m w i | 5 9 14 | 5 9 14 | 5 9 14 | - - - | - - - | - - - | - - - |
| Rechtswissenschaft (STB) | | | | | | | | | |
| | Diplom (U) und entsprech. Ab- schlussprüfungen | m w i | 44 80 124 | 40 71 111 | 40 71 111 | - - - | 4 9 13 | 4 9 13 | - - - |
| | Promotionen | m w i | 12 3 15 | 12 3 15 | 12 3 15 | - - - | - - - | - - - | - - - |
| Studienbereich zusammen | | m w i | 56 83 139 | 52 74 126 | 52 74 126 | - - - | 4 9 13 | 4 9 13 | - - - |
| Wirtschaftswissen- schaften (STB) | | | | | | | | | |
| | Diplom (U) und entsprech. Ab- schlussprüfungen | m w i | 46 53 99 | 45 53 98 | 45 53 98 | - - - | 1 - 1 | 1 - 1 | - - - |
| | Promotionen | m w i | 11 2 13 | 11 2 13 | 10 1 11 | 1 1 2 | - - - | - - - | - - - |
| Studienbereich zusammen | | m w i | 57 55 112 | 56 55 111 | 55 54 109 | 1 1 2 | 1 - 1 | 1 - 1 | - - - |
| Wirtschaftsingenieur- wesen (STB) | | | | | | | | | |
| | Diplom (U) und entsprech. Ab- schlussprüfungen | m w i | 17 2 19 | 17 2 19 | 17 2 19 | - - - | - - - | - - - | - - - |
| Studienbereich zusammen | | m w i | 17 2 19 | 17 2 19 | 17 2 19 | - - - | - - - | - - - | - - - |
| Rechts-, Wirtschafts- und Sozialwissensch. zusammen | | | | | | | | | |
| | | m w i | 137 158 295 | 132 149 281 | 131 148 279 | 1 1 2 | 5 9 14 | 5 9 14 | - - - |
| Mathematik, Naturwissen- schaften | | | | | | | | | |
| Mathematik (STB) | | | | | | | | | |
| | Diplom (U) und entsprech. Ab- schlussprüfungen | m w i | 3 1 4 | 3 1 4 | 3 1 4 | - - - | - - - | - - - | - - - |
| | Promotionen | m w i | 1 - 1 | 1 - 1 | - - - | 1 - 1 | - - - | - - - | - - - |

Noch: 4. Abgelegte, bestandene und endgültig nicht bestandene Prüfungen 2003
nach Fächergruppen, Studienbereichen, Prüfungsgruppen und Hochschulen

| Fächergruppe Studienbereich | Prüfungsgruppe | Ge- schl. | Abgelegte Prüfungen insgesamt | Davon | | | | | |
|--|--|--------------|-------------------------------------|-----------------|-----------------|--------------|---------------------------|-------------|-------------|
| | | | | bestanden | | | endgültig nicht bestanden | | |
| | | | | zusammen | Deutsche | Ausländer | zusammen | Deutsche | Ausländer |
| noch: Universitäten noch: Universität Rostock | | | | | | | | | |
| noch: Mathematik (STB) | | | | | | | | | |
| | Staatl. Lehramts- prüf. (LA) Grund- und Hauptschulen | m w i | - 1 1 | - 1 1 | - 1 1 | - - - | - - - | - - - | - - - |
| | LA Realschulen/ Sekundarstufe I | m w i | - 2 2 | - 2 2 | - 2 2 | - - - | - - - | - - - | - - - |
| | LA Gymnasien/ Sekundarst. II, allgem. Schulen | m w i | 2 - 2 | 2 - 2 | 2 - 2 | - - - | - - - | - - - | - - - |
| Studienbereich zusammen | | m w i | 6 4 10 | 6 4 10 | 5 4 9 | 1 - 1 | - - - | - - - | - - - |
| Informatik (STB) | | | | | | | | | |
| | Diplom (U) und entsprech. Ab- schlussprüfungen | m w i | 28 2 30 | 28 2 30 | 28 2 30 | - - - | - - - | - - - | - - - |
| | Promotionen | m w i | 3 - 3 | 3 - 3 | 3 - 3 | - - - | - - - | - - - | - - - |
| Studienbereich zusammen | | m w i | 31 2 33 | 31 2 33 | 31 2 33 | - - - | - - - | - - - | - - - |
| Physik, Astronomie (STB) | | | | | | | | | |
| | Diplom (U) und entsprech. Ab- schlussprüfungen | m w i | 9 3 12 | 9 3 12 | 8 3 11 | 1 - 1 | - - - | - - - | - - - |
| | Promotionen | m w i | 6 3 9 | 6 3 9 | 6 2 8 | - 1 1 | - - - | - - - | - - - |
| Studienbereich zusammen | | m w i | 15 6 21 | 15 6 21 | 14 5 19 | 1 1 2 | - - - | - - - | - - - |
| Chemie (STB) | | | | | | | | | |
| | Diplom (U) und entsprech. Ab- schlussprüfungen | m w i | 4 7 11 | 4 7 11 | 4 7 11 | - - - | - - - | - - - | - - - |
| | Promotionen | m w i | 20 10 30 | 20 10 30 | 19 8 27 | 1 2 3 | - - - | - - - | - - - |
| | LA Gymnasien/ Sekundarst. II, allgem. Schulen | m w i | - 1 1 | - 1 1 | - 1 1 | - - - | - - - | - - - | - - - |
| Studienbereich zusammen | | m w i | 24 18 42 | 24 18 42 | 23 16 39 | 1 2 3 | - - - | - - - | - - - |
| Biologie (STB) | | | | | | | | | |
| | Diplom (U) und entsprech. Ab- schlussprüfungen | m w i | 13 31 44 | 13 31 44 | 13 31 44 | - - - | - - - | - - - | - - - |
| | Promotionen | m w i | 9 10 19 | 9 10 19 | 7 8 15 | 2 2 4 | - - - | - - - | - - - |
| | Staatl. Lehramts- prüf. (LA) Grund- und Hauptschulen | m w i | - 4 4 | - 4 4 | - 4 4 | - - - | - - - | - - - | - - - |
| | LA Gymnasien/ Sekundarst. II, allgem. Schulen | m w i | 1 6 7 | 1 6 7 | 1 6 7 | - - - | - - - | - - - | - - - |
| Studienbereich zusammen | | m w i | 23 51 74 | 23 51 74 | 21 49 70 | 2 2 4 | - - - | - - - | - - - |
| Mathematik, Naturwissen- schaften zusammen | | m w i | 99 81 180 | 99 81 180 | 94 76 170 | 5 5 10 | - - - | - - - | - - - |

Noch: 4. Abgelegte, bestandene und endgültig nicht bestandene Prüfungen 2003
nach Fächergruppen, Studienbereichen, Prüfungsgruppen und Hochschulen

| Fächergruppe Studienbereich | Prüfungsgruppe | Ge- schl. | Abgelegte Prüfungen insgesamt | Davon | | | | | |
|---|--|--------------|-------------------------------------|------------------|-----------------|-------------|---------------------------|-------------|-------------|
| | | | | bestanden | | | endgültig nicht bestanden | | |
| | | | | zusammen | Deutsche | Ausländer | zusammen | Deutsche | Ausländer |
| noch: Universitäten noch: Universität Rostock | | | | | | | | | |
| Humanmedizin | | | | | | | | | |
| Humanmedizin (ohne Zahnmedizin) (STB) | | | | | | | | | |
| | Diplom (U) und entsprech. Ab- schlussprüfungen | m w i | 39 50 89 | 39 50 89 | 37 49 86 | 2 1 3 | - - - | - - - | - - - |
| | Promotionen | m w i | 41 36 77 | 41 36 77 | 41 34 75 | - 2 2 | - - - | - - - | - - - |
| Studienbereich zusammen | | m w i | 80 86 166 | 80 86 166 | 78 83 161 | 2 3 5 | - - - | - - - | - - - |
| Zahnmedizin (STB) | | | | | | | | | |
| | Diplom (U) und entsprech. Ab- schlussprüfungen | m w i | 11 4 15 | 11 4 15 | 9 4 13 | 2 - 2 | - - - | - - - | - - - |
| | Promotionen | m w i | 9 4 13 | 9 4 13 | 8 4 12 | 1 - 1 | - - - | - - - | - - - |
| Studienbereich zusammen | | m w i | 20 8 28 | 20 8 28 | 17 8 25 | 3 - 3 | - - - | - - - | - - - |
| Humanmedizin zusammen | | m w i | 100 94 194 | 100 94 194 | 95 91 186 | 5 3 8 | - - - | - - - | - - - |
| Agrar-, Forst- und Ernährungswissenschaften | | | | | | | | | |
| Agrarwissenschaften, Lebensmittel- und Getränketechnolog. (STB) | | | | | | | | | |
| | Diplom (U) und entsprech. Ab- schlussprüfungen | m w i | 16 26 42 | 16 26 42 | 15 25 40 | 1 1 2 | - - - | - - - | - - - |
| | Promotionen | m w i | - 1 1 | - 1 1 | - 1 1 | - - - | - - - | - - - | - - - |
| Studienbereich zusammen | | m w i | 16 27 43 | 16 27 43 | 15 26 41 | 1 1 2 | - - - | - - - | - - - |
| Agrar-, Forst- und Ernährungswissenschaften zusammen | | m w i | 16 27 43 | 16 27 43 | 15 26 41 | 1 1 2 | - - - | - - - | - - - |
| Ingenieurwissenschaften | | | | | | | | | |
| Ingenieurwes. allg.(STB) | | | | | | | | | |
| | Staatl. Lehramts- prüf. (LA) Grund- und Hauptschulen | m w i | - 3 3 | - 3 3 | - 3 3 | - - - | - - - | - - - | - - - |
| Studienbereich zusammen | | m w i | - 3 3 | - 3 3 | - 3 3 | - - - | - - - | - - - | - - - |
| Maschinenbau/ Verfahrenstechnik (STB) | | | | | | | | | |
| | Diplom (U) und entsprech. Ab- schlussprüfungen | m w i | 25 1 26 | 25 1 26 | 25 1 26 | - - - | - - - | - - - | - - - |
| | Promotionen | m w i | 4 - 4 | 4 - 4 | 4 - 4 | - - - | - - - | - - - | - - - |
| Studienbereich zusammen | | m w i | 29 1 30 | 29 1 30 | 29 1 30 | - - - | - - - | - - - | - - - |

Noch: 4. Abgelegte, bestandene und endgültig nicht bestandene Prüfungen 2003
nach Fächergruppen, Studienbereichen, Prüfungsgruppen und Hochschulen

| Fächergruppe Studienbereich | Prüfungsgruppe | Ge- schl. | Abgelegte Prüfungen insgesamt | Davon | | | | | |
|--|--|--------------|-------------------------------------|-----------------------|-----------------------|----------------|---------------------------|----------------|-------------|
| | | | | bestanden | | | endgültig nicht bestanden | | |
| | | | | zusammen | Deutsche | Ausländer | zusammen | Deutsche | Ausländer |
| noch: Universitäten noch: Universität Rostock | | | | | | | | | |
| Elektrotechnik (STB) | | | | | | | | | |
| | Diplom (U) und entsprech. Ab- schlussprüfungen | m w i | 16 1 17 | 16 1 17 | 16 1 17 | - - - | - - - | - - - | - - - |
| | Promotionen | m w i | 9 2 11 | 9 2 11 | 8 1 9 | 1 1 2 | - - - | - - - | - - - |
| | LA Berufl. Sch./ Sekundarst. II, berufl. Schulen | m w i | 2 - 2 | 2 - 2 | 2 - 2 | - - - | - - - | - - - | - - - |
| | Studienbereich zusammen | m w i | 27 3 30 | 27 3 30 | 26 2 28 | 1 1 2 | - - - | - - - | - - - |
| Raumplanung (STB) | | | | | | | | | |
| | Diplom (U) und entsprech. Ab- schlussprüfungen | m w i | 38 45 83 | 38 45 83 | 38 45 83 | - - - | - - - | - - - | - - - |
| | Promotionen | m w i | 2 1 3 | 2 1 3 | 2 1 3 | - - - | - - - | - - - | - - - |
| | Studienbereich zusammen | m w i | 40 46 86 | 40 46 86 | 40 46 86 | - - - | - - - | - - - | - - - |
| Bauingenieurwesen (STB) | | | | | | | | | |
| | Diplom (U) und entsprech. Ab- schlussprüfungen | m w i | 26 15 41 | 26 15 41 | 26 15 41 | - - - | - - - | - - - | - - - |
| | Promotionen | m w i | 2 1 3 | 2 1 3 | 2 1 3 | - - - | - - - | - - - | - - - |
| | Studienbereich zusammen | m w i | 28 16 44 | 28 16 44 | 28 16 44 | - - - | - - - | - - - | - - - |
| | Ingenieurwissen- schaften zusammen | m w i | 124 69 193 | 124 69 193 | 123 68 191 | 1 1 2 | - - - | - - - | - - - |
| Kunst, Kunstwissenschaft | | | | | | | | | |
| Musik, Musikwissenschaft (STB) | | | | | | | | | |
| | Diplom (U) und entsprech. Ab- schlussprüfungen | m w i | 1 1 2 | 1 1 2 | 1 1 2 | - - - | - - - | - - - | - - - |
| | Promotionen | m w i | 2 - 2 | 2 - 2 | 2 - 2 | - - - | - - - | - - - | - - - |
| | Studienbereich zusammen | m w i | 3 1 4 | 3 1 4 | 3 1 4 | - - - | - - - | - - - | - - - |
| | Kunst, Kunstwissen- schaft zusammen | m w i | 3 1 4 | 3 1 4 | 3 1 4 | - - - | - - - | - - - | - - - |
| | Hochschule insgesamt | m w i | 549 602 1 151 | 544 593 1 137 | 530 582 1 112 | 14 11 25 | 5 9 14 | 5 9 14 | - - - |
| | Hochschulart insgesamt | m w i | 865 1 063 1 928 | 837 1 040 1 877 | 808 1 020 1 828 | 29 20 49 | 28 23 51 | 27 23 50 | 1 - 1 |

Noch: 4. Abgelegte, bestandene und endgültig nicht bestandene Prüfungen 2003
nach Fächergruppen, Studienbereichen, Prüfungsgruppen und Hochschulen

| Fächergruppe Studienbereich | Prüfungsgruppe | Ge- schl. | Abgelegte Prüfungen insgesamt | Davon | | | | | |
|--|---|--------------|-------------------------------------|-----------|----------|-----------|---------------------------|----------|-----------|
| | | | | bestanden | | | endgültig nicht bestanden | | |
| | | | | zusammen | Deutsche | Ausländer | zusammen | Deutsche | Ausländer |
| Kunsthochschule | | | | | | | | | |
| Hochschule für Musik und Theater Rostock | | | | | | | | | |
| Kunst, Kunstwissenschaft | | | | | | | | | |
| Darstellende Kunst, Film und Fernsehen, Theaterwissensch. (STB) | | | | | | | | | |
| | Künstlerischer Abschluss | m | 6 | 6 | 4 | 2 | - | - | - |
| | | w | 5 | 5 | 4 | 1 | - | - | - |
| | | i | 11 | 11 | 8 | 3 | - | - | - |
| Studienbereich zusammen | | m | 6 | 6 | 4 | 2 | - | - | - |
| | | w | 5 | 5 | 4 | 1 | - | - | - |
| | | i | 11 | 11 | 8 | 3 | - | - | - |
| Musik, Musikwissenschaft (STB) | | | | | | | | | |
| | LA Gymnasien/ Sekundarst. II, allgem. Schulen | m | 3 | 3 | 3 | - | - | - | - |
| | | w | 4 | 4 | 4 | - | - | - | - |
| | | i | 7 | 7 | 7 | - | - | - | - |
| | Künstlerischer abschluss | m | 22 | 22 | 7 | 15 | - | - | - |
| | | w | 31 | 31 | 13 | 18 | - | - | - |
| | | i | 53 | 53 | 20 | 33 | - | - | - |
| Studienbereich zusammen | | m | 25 | 25 | 10 | 15 | - | - | - |
| | | w | 35 | 35 | 17 | 18 | - | - | - |
| | | i | 60 | 60 | 27 | 33 | - | - | - |
| Kunst, Kunstwissen- schaft zusammen | | m | 31 | 31 | 14 | 17 | - | - | - |
| | | w | 40 | 40 | 21 | 19 | - | - | - |
| | | i | 71 | 71 | 35 | 36 | - | - | - |
| Hochschule insgesamt | | m | 31 | 31 | 14 | 17 | - | - | - |
| | | w | 40 | 40 | 21 | 19 | - | - | - |
| | | i | 71 | 71 | 35 | 36 | - | - | - |
| Fachhochschulen | | | | | | | | | |
| Fachhochschule Neubrandenburg | | | | | | | | | |
| Rechts-, Wirtschafts- und Sozialwissenschaften | | | | | | | | | |
| Sozialwesen (STB) | | | | | | | | | |
| | Fachhochschul- abschluss | m | 34 | 34 | 34 | - | - | - | - |
| | | w | 133 | 133 | 132 | 1 | - | - | - |
| | | i | 167 | 167 | 166 | 1 | - | - | - |
| | Bachelor- abschluss | m | 4 | 4 | 4 | - | - | - | - |
| | | w | 14 | 14 | 14 | - | - | - | - |
| | | i | 18 | 18 | 18 | - | - | - | - |
| Studienbereich zusammen | | m | 38 | 38 | 38 | - | - | - | - |
| | | w | 147 | 147 | 146 | 1 | - | - | - |
| | | i | 185 | 185 | 184 | 1 | - | - | - |
| Rechts-, Wirtschafts- und Sozialwissensch. zusammen | | m | 38 | 38 | 38 | - | - | - | - |
| | | w | 147 | 147 | 146 | 1 | - | - | - |
| | | i | 185 | 185 | 184 | 1 | - | - | - |
| Agrar-, Forst- und Ernährungswissenschaften | | | | | | | | | |
| Landespflege, Umweltgestaltung (STB) | | | | | | | | | |
| | Fachhochschul- abschluss | m | 11 | 11 | 11 | - | - | - | - |
| | | w | 28 | 28 | 28 | - | - | - | - |
| | | i | 39 | 39 | 39 | - | - | - | - |
| Studienbereich zusammen | | m | 11 | 11 | 11 | - | - | - | - |
| | | w | 28 | 28 | 28 | - | - | - | - |
| | | i | 39 | 39 | 39 | - | - | - | - |
| Agrarwissenschaften, Lebensmittel- und Getränketechnolog. (STB) | | | | | | | | | |
| | Fachhochschul- abschluss | m | 21 | 21 | 21 | - | - | - | - |
| | | w | 22 | 22 | 22 | - | - | - | - |
| | | i | 43 | 43 | 43 | - | - | - | - |
| | Bachelor- abschluss | m | 1 | 1 | 1 | - | - | - | - |
| | | w | - | - | - | - | - | - | - |
| | | i | 1 | 1 | 1 | - | - | - | - |

Noch: 4. Abgelegte, bestandene und endgültig nicht bestandene Prüfungen 2003
nach Fächergruppen, Studienbereichen, Prüfungsgruppen und Hochschulen

| Fächergruppe Studienbereich | Prüfungsgruppe | Ge- schl. | Abgelegte Prüfungen insgesamt | Davon | | | | | |
|---|-----------------------------|--------------|-------------------------------------|-----------|----------|-----------|---------------------------|----------|-----------|
| | | | | bestanden | | | endgültig nicht bestanden | | |
| | | | | zusammen | Deutsche | Ausländer | zusammen | Deutsche | Ausländer |
| noch: Fachhochschulen | | | | | | | | | |
| noch: Fachhochschule Neubrandenburg | | | | | | | | | |
| noch: Agrarwissenschaften, Lebensmittel- und Getränketechnolog. (STB) | | | | | | | | | |
| | Masterabschluss | m | 1 | 1 | 1 | - | - | - | |
| | | w | 2 | 2 | 2 | - | - | - | |
| | | i | 3 | 3 | 3 | - | - | - | |
| | Studienbereich zusammen | m | 23 | 23 | 23 | - | - | - | |
| | | w | 24 | 24 | 24 | - | - | - | |
| | | i | 47 | 47 | 47 | - | - | - | |
| Agrar-, Forst- und Ernährungswissenschaften zusammen | | m | 34 | 34 | 34 | - | - | - | |
| | | w | 52 | 52 | 52 | - | - | - | |
| | | i | 86 | 86 | 86 | - | - | - | |
| Ingenieurwissenschaften | | | | | | | | | |
| Bauingenieurwesen (STB) | | | | | | | | | |
| | Fachhochschul- abschluss | m | 25 | 25 | 25 | - | - | - | |
| | | w | 3 | 3 | 3 | - | - | - | |
| | | i | 28 | 28 | 28 | - | - | - | |
| | Studienbereich zusammen | m | 25 | 25 | 25 | - | - | - | |
| | | w | 3 | 3 | 3 | - | - | - | |
| | | i | 28 | 28 | 28 | - | - | - | |
| Vermessungswesen (STB) | | | | | | | | | |
| | Fachhochschul- abschluss | m | 21 | 21 | 21 | - | - | - | |
| | | w | 10 | 10 | 10 | - | - | - | |
| | | i | 31 | 31 | 31 | - | - | - | |
| | Studienbereich zusammen | m | 21 | 21 | 21 | - | - | - | |
| | | w | 10 | 10 | 10 | - | - | - | |
| | | i | 31 | 31 | 31 | - | - | - | |
| Ingenieurwissen- schaften zusammen | | m | 46 | 46 | 46 | - | - | - | |
| | | w | 13 | 13 | 13 | - | - | - | |
| | | i | 59 | 59 | 59 | - | - | - | |
| | Hochschule insgesamt | m | 118 | 118 | 118 | - | - | - | |
| | | w | 212 | 212 | 211 | 1 | - | - | |
| | | i | 330 | 330 | 329 | 1 | - | - | |
| Fachhochschule Stralsund | | | | | | | | | |
| Rechts-, Wirtschafts- und Sozialwissenschaften | | | | | | | | | |
| Wirtschaftswissen- schaften (STB) | | | | | | | | | |
| | Fachhochschul- abschluss | m | 44 | 44 | 43 | 1 | - | - | |
| | | w | 107 | 107 | 103 | 4 | - | - | |
| | | i | 151 | 151 | 146 | 5 | - | - | |
| | Bachelor- abschluss | m | 1 | 1 | 1 | - | - | - | |
| | | w | - | - | - | - | - | - | |
| | | i | 1 | 1 | 1 | - | - | - | |
| | Studienbereich zusammen | m | 45 | 45 | 44 | 1 | - | - | |
| | | w | 107 | 107 | 103 | 4 | - | - | |
| | | i | 152 | 152 | 147 | 5 | - | - | |
| Wirtschaftsingenieur- wesen (STB) | | | | | | | | | |
| | Fachhochschul- abschluss | m | 20 | 20 | 20 | - | - | - | |
| | | w | 11 | 11 | 11 | - | - | - | |
| | | i | 31 | 31 | 31 | - | - | - | |
| | Studienbereich zusammen | m | 20 | 20 | 20 | - | - | - | |
| | | w | 11 | 11 | 11 | - | - | - | |
| | | i | 31 | 31 | 31 | - | - | - | |
| Rechts-, Wirtschafts- und Sozialwissensch. zusammen | | m | 65 | 65 | 64 | 1 | - | - | |
| | | w | 118 | 118 | 114 | 4 | - | - | |
| | | i | 183 | 183 | 178 | 5 | - | - | |
| Mathematik, Naturwissen- schaften | | | | | | | | | |
| Informatik (STB) | | | | | | | | | |
| | Fachhochschul- abschluss | m | 34 | 34 | 33 | 1 | - | - | |
| | | w | 7 | 7 | 7 | - | - | - | |
| | | i | 41 | 41 | 40 | 1 | - | - | |
| | Studienbereich zusammen | m | 34 | 34 | 33 | 1 | - | - | |
| | | w | 7 | 7 | 7 | - | - | - | |
| | | i | 41 | 41 | 40 | 1 | - | - | |

Noch: 4. Abgelegte, bestandene und endgültig nicht bestandene Prüfungen 2003
nach Fächergruppen, Studienbereichen, Prüfungsgruppen und Hochschulen

| Fächergruppe Studienbereich | Prüfungsgruppe | Ge- schl. | Abgelegte Prüfungen insgesamt | Davon | | | | | | |
|---|-----------------------------|--------------|-------------------------------------|-----------|----------|-----------|---------------------------|----------|-----------|---|
| | | | | bestanden | | | endgültig nicht bestanden | | | |
| | | | | zusammen | Deutsche | Ausländer | zusammen | Deutsche | Ausländer | |
| noch: Fachhochschulen noch: Fachhochschule Stralsund | | | | | | | | | | |
| Mathematik, Naturwissen- schaften zusammen | | m | 34 | 34 | 33 | 1 | - | - | - | - |
| | | w | 7 | 7 | 7 | - | - | - | - | - |
| | | i | 41 | 41 | 40 | 1 | - | - | - | - |
| Ingenieurwissenschaften | | | | | | | | | | |
| Maschinenbau/ Verfahrenstechnik (STB) | | | | | | | | | | |
| | Fachhochschul- abschluss | m | 27 | 27 | 27 | - | - | - | - | - |
| | | w | 3 | 3 | 3 | - | - | - | - | - |
| | | i | 30 | 30 | 30 | - | - | - | - | - |
| Studienbereich zusammen | | m | 27 | 27 | 27 | - | - | - | - | - |
| | | w | 3 | 3 | 3 | - | - | - | - | - |
| | | i | 30 | 30 | 30 | - | - | - | - | - |
| Elektrotechnik (STB) | | | | | | | | | | |
| | Fachhochschul- abschluss | m | 26 | 26 | 24 | 2 | - | - | - | - |
| | | w | 2 | 2 | 2 | - | - | - | - | - |
| | | i | 28 | 28 | 26 | 2 | - | - | - | - |
| Studienbereich zusammen | | m | 26 | 26 | 24 | 2 | - | - | - | - |
| | | w | 2 | 2 | 2 | - | - | - | - | - |
| | | i | 28 | 28 | 26 | 2 | - | - | - | - |
| Ingenieurwissen- schaften zusammen | | m | 53 | 53 | 51 | 2 | - | - | - | - |
| | | w | 5 | 5 | 5 | - | - | - | - | - |
| | | i | 58 | 58 | 56 | 2 | - | - | - | - |
| Hochschule insgesamt | | m | 152 | 152 | 148 | 4 | - | - | - | - |
| | | w | 130 | 130 | 126 | 4 | - | - | - | - |
| | | i | 282 | 282 | 274 | 8 | - | - | - | - |
| Fachhochschule Wismar | | | | | | | | | | |
| Rechts-, Wirtschafts- und Sozialwissenschaften | | | | | | | | | | |
| Rechtswissenschaft (STB) | | | | | | | | | | |
| | Fachhochschul- abschluss | m | 22 | 22 | 22 | - | - | - | - | - |
| | | w | 32 | 32 | 32 | - | - | - | - | - |
| | | i | 54 | 54 | 54 | - | - | - | - | - |
| Studienbereich zusammen | | m | 22 | 22 | 22 | - | - | - | - | - |
| | | w | 32 | 32 | 32 | - | - | - | - | - |
| | | i | 54 | 54 | 54 | - | - | - | - | - |
| Verwaltungswiss. (STB) | | | | | | | | | | |
| | Fachhochschul- abschluss | m | 6 | 6 | 5 | 1 | - | - | - | - |
| | | w | 31 | 31 | 31 | - | - | - | - | - |
| | | i | 37 | 37 | 36 | 1 | - | - | - | - |
| Studienbereich zusammen | | m | 6 | 6 | 5 | 1 | - | - | - | - |
| | | w | 31 | 31 | 31 | - | - | - | - | - |
| | | i | 37 | 37 | 36 | 1 | - | - | - | - |
| Wirtschaftswissen- schaften (STB) | | | | | | | | | | |
| | Fachhochschul- abschluss | m | 50 | 50 | 50 | - | - | - | - | - |
| | | w | 66 | 66 | 66 | - | - | - | - | - |
| | | i | 116 | 116 | 116 | - | - | - | - | - |
| Studienbereich zusammen | | m | 50 | 50 | 50 | - | - | - | - | - |
| | | w | 66 | 66 | 66 | - | - | - | - | - |
| | | i | 116 | 116 | 116 | - | - | - | - | - |
| Rechts-, Wirtschafts- und Sozialwissensch. zusammen | | m | 78 | 78 | 77 | 1 | - | - | - | - |
| | | w | 129 | 129 | 129 | - | - | - | - | - |
| | | i | 207 | 207 | 206 | 1 | - | - | - | - |
| Mathematik, Naturwissen- schaften | | | | | | | | | | |
| Informatik (STB) | | | | | | | | | | |
| | Fachhochschul- abschluss | m | 28 | 28 | 28 | - | - | - | - | - |
| | | w | 7 | 7 | 7 | - | - | - | - | - |
| | | i | 35 | 35 | 35 | - | - | - | - | - |
| Studienbereich zusammen | | m | 28 | 28 | 28 | - | - | - | - | - |
| | | w | 7 | 7 | 7 | - | - | - | - | - |
| | | i | 35 | 35 | 35 | - | - | - | - | - |

Noch: 4. Abgelegte, bestandene und endgültig nicht bestandene Prüfungen 2003
nach Fächergruppen, Studienbereichen, Prüfungsgruppen und Hochschulen

| Fächergruppe Studienbereich | Prüfungsgruppe | Ge- schl. | Abgelegte Prüfungen insgesamt | Davon | | | | | | |
|--|-----------------------------|--------------|-------------------------------------|-----------|----------|-----------|---------------------------|----------|-----------|--|
| | | | | bestanden | | | endgültig nicht bestanden | | | |
| | | | | zusammen | Deutsche | Ausländer | zusammen | Deutsche | Ausländer | |
| noch: Fachhochschulen noch: Fachhochschule Wismar | | | | | | | | | | |
| Mathematik, Naturwissen- schaften zusammen | | m | 28 | 28 | 28 | - | - | - | - | |
| | | w | 7 | 7 | 7 | - | - | - | - | |
| | | i | 35 | 35 | 35 | - | - | - | - | |
| Ingenieurwissenschaften | | | | | | | | | | |
| Maschinenbau/ Verfahrenstechnik (STB) | | | | | | | | | | |
| | Fachhochschul- abschluss | m | 36 | 36 | 36 | - | - | - | - | |
| | | w | 5 | 5 | 5 | - | - | - | - | |
| | | i | 41 | 41 | 41 | - | - | - | - | |
| Studienbereich zusammen | | m | 36 | 36 | 36 | - | - | - | - | |
| | | w | 5 | 5 | 5 | - | - | - | - | |
| | | i | 41 | 41 | 41 | - | - | - | - | |
| Elektrotechnik (STB) | | | | | | | | | | |
| | Fachhochschul- abschluss | m | 42 | 42 | 42 | - | - | - | - | |
| | | w | 6 | 6 | 6 | - | - | - | - | |
| | | i | 48 | 48 | 48 | - | - | - | - | |
| Studienbereich zusammen | | m | 42 | 42 | 42 | - | - | - | - | |
| | | w | 6 | 6 | 6 | - | - | - | - | |
| | | i | 48 | 48 | 48 | - | - | - | - | |
| Verkehrstechnik, Nautik (STB) | | | | | | | | | | |
| | Fachhochschul- abschluss | m | 47 | 47 | 46 | 1 | - | - | - | |
| | | w | 3 | 3 | 3 | - | - | - | - | |
| | | i | 50 | 50 | 49 | 1 | - | - | - | |
| Studienbereich zusammen | | m | 47 | 47 | 46 | 1 | - | - | - | |
| | | w | 3 | 3 | 3 | - | - | - | - | |
| | | i | 50 | 50 | 49 | 1 | - | - | - | |
| Architektur, Innenarchitektur (STB) | | | | | | | | | | |
| | Fachhochschul- abschluss | m | 33 | 33 | 33 | - | - | - | - | |
| | | w | 43 | 43 | 43 | - | - | - | - | |
| | | i | 76 | 76 | 76 | - | - | - | - | |
| | Bachelor- abschluss | m | 26 | 26 | 26 | - | - | - | - | |
| | | w | 27 | 27 | 27 | - | - | - | - | |
| | | i | 53 | 53 | 53 | - | - | - | - | |
| | Masterabschluss | m | 5 | 5 | 3 | 2 | - | - | - | |
| | | w | 5 | 5 | 4 | 1 | - | - | - | |
| | | i | 10 | 10 | 7 | 3 | - | - | - | |
| Studienbereich zusammen | | m | 64 | 64 | 62 | 2 | - | - | - | |
| | | w | 75 | 75 | 74 | 1 | - | - | - | |
| | | i | 139 | 139 | 136 | 3 | - | - | - | |
| Bauingenieurwesen (STB) | | | | | | | | | | |
| | Fachhochschul- abschluss | m | 61 | 61 | 61 | - | - | - | - | |
| | | w | 19 | 19 | 19 | - | - | - | - | |
| | | i | 80 | 80 | 80 | - | - | - | - | |
| Studienbereich zusammen | | m | 61 | 61 | 61 | - | - | - | - | |
| | | w | 19 | 19 | 19 | - | - | - | - | |
| | | i | 80 | 80 | 80 | - | - | - | - | |
| Ingenieurwissen- schaften zusammen | | m | 250 | 250 | 247 | 3 | - | - | - | |
| | | w | 108 | 108 | 107 | 1 | - | - | - | |
| | | i | 358 | 358 | 354 | 4 | - | - | - | |
| Kunst, Kunstwissenschaft | | | | | | | | | | |
| Gestaltung (STB) | | | | | | | | | | |
| | Fachhochschul- abschluss | m | 13 | 13 | 13 | - | - | - | - | |
| | | w | 20 | 20 | 20 | - | - | - | - | |
| | | i | 33 | 33 | 33 | - | - | - | - | |
| Studienbereich zusammen | | m | 13 | 13 | 13 | - | - | - | - | |
| | | w | 20 | 20 | 20 | - | - | - | - | |
| | | i | 33 | 33 | 33 | - | - | - | - | |
| Kunst, Kunstwissen- schaft zusammen | | m | 13 | 13 | 13 | - | - | - | - | |
| | | w | 20 | 20 | 20 | - | - | - | - | |
| | | i | 33 | 33 | 33 | - | - | - | - | |
| Hochschule insgesamt | | m | 369 | 369 | 365 | 4 | - | - | - | |
| | | w | 264 | 264 | 263 | 1 | - | - | - | |
| | | i | 633 | 633 | 628 | 5 | - | - | - | |

Noch: 4. Abgelegte, bestandene und endgültig nicht bestandene Prüfungen 2003
nach Fächergruppen, Studienbereichen, Prüfungsgruppen und Hochschulen

| Fächergruppe Studienbereich | Prüfungsgruppe | Ge- schl. | Abgelegte Prüfungen insgesamt | Davon | | | | | |
|--|-----------------------------|--------------|-------------------------------------|-----------|----------|-----------|---------------------------|----------|-----------|
| | | | | bestanden | | | endgültig nicht bestanden | | |
| | | | | zusammen | Deutsche | Ausländer | zusammen | Deutsche | Ausländer |
| noch: Fachhochschulen | | | | | | | | | |
| Hochschulart insgesamt | | m | 639 | 639 | 631 | 8 | - | - | - |
| | | w | 606 | 606 | 600 | 6 | - | - | - |
| | | i | 1 245 | 1 245 | 1 231 | 14 | - | - | - |
| Verwaltungsfachhochschule Verwaltungsfachhochschule Güstrow | | | | | | | | | |
| Rechts-, Wirtschafts- und Sozialwissenschaften | | | | | | | | | |
| Verwaltungswiss. (STB) | | | | | | | | | |
| | Fachhochschul- abschluss | m | 70 | 70 | 70 | - | - | - | - |
| | | w | 68 | 65 | 65 | - | 3 | 3 | - |
| | | i | 138 | 135 | 135 | - | 3 | 3 | - |
| Studienbereich zusammen | | m | 70 | 70 | 70 | - | - | - | - |
| | | w | 68 | 65 | 65 | - | 3 | 3 | - |
| | | i | 138 | 135 | 135 | - | 3 | 3 | - |
| Rechts-, Wirtschafts- und Sozialwissensch. zusammen | | m | 70 | 70 | 70 | - | - | - | - |
| | | w | 68 | 65 | 65 | - | 3 | 3 | - |
| | | i | 138 | 135 | 135 | - | 3 | 3 | - |
| Hochschule insgesamt | | m | 70 | 70 | 70 | - | - | - | - |
| | | w | 68 | 65 | 65 | - | 3 | 3 | - |
| | | i | 138 | 135 | 135 | - | 3 | 3 | - |
| Hochschulart insgesamt | | m | 70 | 70 | 70 | - | - | - | - |
| | | w | 68 | 65 | 65 | - | 3 | 3 | - |
| | | i | 138 | 135 | 135 | - | 3 | 3 | - |
| Hochschulen insgesamt | | | | | | | | | |
| Insgesamt | | m | 1 605 | 1 577 | 1 523 | 54 | 28 | 27 | 1 |
| | | w | 1 777 | 1 751 | 1 706 | 45 | 26 | 26 | - |
| | | i | 3 382 | 3 328 | 3 229 | 99 | 54 | 53 | 1 |

**5. Von deutschen Absolventen bestandene Prüfungen 2003 nach Fachsemestern,
Fächer- und Prüfungsgruppen sowie Hochschulen**

| Fächergruppe Prüfungsgruppe | Ge- schl. | Bestan- dene Prüfungen insgesamt | Davon Abschluss im ... Fachsemester | | | | | | | | | | | | | 17. oder höher | ohne An- gabe |
|--|--------------|---|-------------------------------------|----|----|----|-----|-----|-----|-----|-----|-----|-----|---|----|----------------------|---------------------|
| | | | 6. oder nied- riger | 7. | 8. | 9. | 10. | 11. | 12. | 13. | 14. | 15. | 16. | | | | |
| Universitäten | | | | | | | | | | | | | | | | | |
| Universität Greifswald | | | | | | | | | | | | | | | | | |
| Sprach- und Kulturwissen- schaften | | | | | | | | | | | | | | | | | |
| Diplom (U) und entsprech. Ab- schlussprüfungen | m | 23 | - | - | 1 | 1 | 3 | 3 | 6 | 6 | - | 1 | - | 2 | - | | |
| | w | 87 | - | - | 1 | 7 | 14 | 21 | 18 | 9 | 5 | 6 | 1 | 5 | - | | |
| | i | 110 | - | - | 2 | 8 | 17 | 24 | 24 | 15 | 5 | 7 | 1 | 7 | - | | |
| Promotionen | m | 4 | - | - | - | - | - | - | - | - | - | - | - | - | 4 | | |
| | w | 8 | - | - | - | - | - | 1 | - | - | - | - | - | - | 7 | | |
| | i | 12 | - | - | - | - | - | 1 | - | - | - | - | - | - | 11 | | |
| Staatl. Lehramts- prüf. (LA) Grund- und Hauptschulen | m | 1 | - | - | - | - | - | - | - | - | - | - | - | 1 | - | | |
| | w | - | - | - | - | - | - | - | - | - | - | - | - | - | - | | |
| | i | 1 | - | - | - | - | - | - | - | - | - | - | - | 1 | - | | |
| LA Gymnasien/ Sekundarst. II, allgem. Schulen | m | 2 | - | - | - | - | - | - | 1 | - | - | - | - | 1 | - | | |
| | w | 12 | - | - | - | - | 1 | 2 | 1 | 4 | 3 | 1 | - | - | - | | |
| | i | 14 | - | - | - | - | 1 | 2 | 2 | 4 | 3 | 1 | - | 1 | - | | |
| Bachelor- abschluss | m | - | - | - | - | - | - | - | - | - | - | - | - | - | - | | |
| | w | 20 | 20 | - | - | - | - | - | - | - | - | - | - | - | - | | |
| | i | 20 | 20 | - | - | - | - | - | - | - | - | - | - | - | - | | |
| Sprach- und Kulturwissen- schaften zusammen | m | 30 | - | - | 1 | 1 | 3 | 3 | 7 | 6 | - | 1 | - | 4 | 4 | | |
| | w | 127 | 20 | - | 1 | 7 | 15 | 24 | 19 | 13 | 8 | 7 | 1 | 5 | 7 | | |
| | i | 157 | 20 | - | 2 | 8 | 18 | 27 | 26 | 19 | 8 | 8 | 1 | 9 | 11 | | |
| Sport | | | | | | | | | | | | | | | | | |
| Diplom (U) und entsprech. Ab- schlussprüfungen | m | 2 | - | - | - | - | - | - | 1 | 1 | - | - | - | - | - | | |
| | w | 1 | - | - | - | - | 1 | - | - | - | - | - | - | - | - | | |
| | i | 3 | - | - | - | - | 1 | - | 1 | 1 | - | - | - | - | - | | |
| Promotionen | m | 1 | - | - | - | - | - | - | - | - | - | - | - | - | 1 | | |
| | w | - | - | - | - | - | - | - | - | - | - | - | - | - | - | | |
| | i | 1 | - | - | - | - | - | - | - | - | - | - | - | - | 1 | | |
| LA Gymnasien/ Sekundarst. II, allgem. Schulen | m | 1 | - | - | - | - | - | - | - | 1 | - | - | - | - | - | | |
| | w | 2 | - | - | - | - | 1 | - | 1 | - | - | - | - | - | - | | |
| | i | 3 | - | - | - | - | 1 | - | 1 | 1 | - | - | - | - | - | | |
| Bachelor- abschluss | m | - | - | - | - | - | - | - | - | - | - | - | - | - | - | | |
| | w | 1 | 1 | - | - | - | - | - | - | - | - | - | - | - | - | | |
| | i | 1 | 1 | - | - | - | - | - | - | - | - | - | - | - | - | | |
| Sport zusammen | m | 4 | - | - | - | - | - | - | 1 | 2 | - | - | - | - | 1 | | |
| | w | 4 | 1 | - | - | - | 2 | - | 1 | - | - | - | - | - | - | | |
| | i | 8 | 1 | - | - | - | 2 | - | 2 | 2 | - | - | - | - | 1 | | |
| Rechts-, Wirtschafts- und Sozialwissenschaften | | | | | | | | | | | | | | | | | |
| Diplom (U) und entsprech. Ab- schlussprüfungen | m | 65 | 1 | - | 15 | 13 | 12 | 8 | 6 | 3 | 1 | 2 | - | 4 | - | | |
| | w | 77 | - | 2 | 19 | 15 | 8 | 7 | 12 | 5 | 4 | 2 | 1 | 2 | - | | |
| | i | 142 | 1 | 2 | 34 | 28 | 20 | 15 | 18 | 8 | 5 | 4 | 1 | 6 | - | | |
| Promotionen | m | 16 | - | - | - | - | - | - | - | - | - | - | - | - | 16 | | |
| | w | 5 | - | - | - | - | - | - | - | - | - | - | - | - | 5 | | |
| | i | 21 | - | - | - | - | - | - | - | - | - | - | - | - | 21 | | |
| Bachelor- abschluss | m | 1 | 1 | - | - | - | - | - | - | - | - | - | - | - | - | | |
| | w | 3 | 3 | - | - | - | - | - | - | - | - | - | - | - | - | | |
| | i | 4 | 4 | - | - | - | - | - | - | - | - | - | - | - | - | | |
| Rechts-, Wirtschafts- und Sozialwissensch. zusammen | m | 82 | 2 | - | 15 | 13 | 12 | 8 | 6 | 3 | 1 | 2 | - | 4 | 16 | | |
| | w | 85 | 3 | 2 | 19 | 15 | 8 | 7 | 12 | 5 | 4 | 2 | 1 | 2 | 5 | | |
| | i | 167 | 5 | 2 | 34 | 28 | 20 | 15 | 18 | 8 | 5 | 4 | 1 | 6 | 21 | | |
| Mathematik, Naturwissen- schaften | | | | | | | | | | | | | | | | | |
| Diplom (U) und entsprech. Ab- schlussprüfungen | m | 70 | - | - | 5 | - | 16 | 21 | 8 | 6 | 2 | 3 | 4 | 5 | - | | |
| | w | 125 | - | - | 21 | 7 | 34 | 23 | 19 | 8 | 5 | 3 | 4 | 1 | - | | |
| | i | 195 | - | - | 26 | 7 | 50 | 44 | 27 | 14 | 7 | 6 | 8 | 6 | - | | |
| Promotionen | m | 20 | - | - | - | - | - | - | - | - | - | - | - | - | 20 | | |
| | w | 15 | - | 1 | - | - | - | - | - | - | - | - | - | - | 14 | | |
| | i | 35 | - | 1 | - | - | - | - | - | - | - | - | - | - | 34 | | |
| LA Realschulen/ Sekundarstufe I | m | 1 | 1 | - | - | - | - | - | - | - | - | - | - | - | - | | |
| | w | 4 | 2 | 1 | - | - | - | - | - | - | 1 | - | - | - | - | | |
| | i | 5 | 3 | 1 | - | - | - | - | - | - | 1 | - | - | - | - | | |
| LA Gymnasien/ Sekundarst. II, allgem. Schulen | m | 6 | - | 3 | - | - | 1 | 1 | 1 | - | - | - | - | - | - | | |
| | w | 8 | - | 1 | - | 1 | 1 | 2 | 2 | 2 | - | 1 | - | - | - | | |
| | i | 14 | - | 4 | - | 1 | 1 | 2 | 3 | 2 | - | 1 | - | - | - | | |
| Mathematik, Naturwissen- schaften zusammen | m | 97 | 1 | 3 | 5 | - | 17 | 22 | 9 | 6 | 2 | 3 | 4 | 5 | 20 | | |
| | w | 152 | 2 | 3 | 21 | 8 | 34 | 24 | 21 | 10 | 6 | 4 | 4 | 1 | 14 | | |
| | i | 249 | 3 | 6 | 26 | 8 | 51 | 46 | 30 | 16 | 8 | 7 | 8 | 6 | 34 | | |

Noch: 5.Von deutschen Absolventen bestandene Prüfungen 2003 nach Fachsemestern,
Fächer- und Prüfungsgruppen sowie Hochschulen

| Fächergruppe Prüfungsgruppe | Ge- schl. | Bestan- dene Prüfungen insgesamt | Davon Abschluss im ... Fachsemester | | | | | | | | | | | | | 17. oder höher | ohne An- gabe |
|--|--------------|---|-------------------------------------|----|----|----|-----|-----|-----|-----|-----|-----|-----|----|-----|----------------------|---------------------|
| | | | 6. oder nied- riger | 7. | 8. | 9. | 10. | 11. | 12. | 13. | 14. | 15. | 16. | | | | |
| noch: Universitäten noch: Universität Greifswald | | | | | | | | | | | | | | | | | |
| Humanmedizin | | | | | | | | | | | | | | | | | |
| Diplom (U) und entsprech. Ab- schlussprüfungen | m | 24 | - | - | - | - | - | - | - | 6 | 7 | 6 | 3 | 1 | 1 | - | |
| | w | 26 | - | - | - | - | - | - | - | 9 | 11 | 4 | 1 | - | 1 | - | |
| | i | 50 | - | - | - | - | - | - | - | 15 | 18 | 10 | 4 | 1 | 2 | - | |
| Promotionen | m | 35 | - | - | - | - | - | - | - | - | - | - | - | - | - | 35 | |
| | w | 38 | - | - | - | - | - | - | - | - | - | - | - | - | - | 38 | |
| | i | 73 | - | - | - | - | - | - | - | - | - | - | - | - | - | 73 | |
| Humanmedizin zusammen | m | 59 | - | - | - | - | - | - | - | 6 | 7 | 6 | 3 | 1 | 1 | 35 | |
| | w | 64 | - | - | - | - | - | - | - | 9 | 11 | 4 | 1 | - | 1 | 38 | |
| | i | 123 | - | - | - | - | - | - | - | 15 | 18 | 10 | 4 | 1 | 2 | 73 | |
| Agrar-, Forst- und Ernährungswissenschaften | | | | | | | | | | | | | | | | | |
| Promotionen | m | 1 | - | - | - | - | - | - | - | - | - | - | - | - | - | 1 | |
| | w | - | - | - | - | - | - | - | - | - | - | - | - | - | - | - | |
| | i | 1 | - | - | - | - | - | - | - | - | - | - | - | - | - | 1 | |
| Agrar-, Forst- und Ernährungswissenschaften zusammen | m | 1 | - | - | - | - | - | - | - | - | - | - | - | - | - | 1 | |
| | w | - | - | - | - | - | - | - | - | - | - | - | - | - | - | - | |
| | i | 1 | - | - | - | - | - | - | - | - | - | - | - | - | - | 1 | |
| Kunst, Kunstwissenschaft | | | | | | | | | | | | | | | | | |
| Diplom (U) und entsprech. Ab- schlussprüfungen | m | 1 | - | - | - | - | - | 1 | - | - | - | - | - | - | - | - | |
| | w | 3 | - | - | - | - | 1 | - | 1 | - | - | - | 1 | - | - | - | |
| | i | 4 | - | - | - | - | 1 | 1 | 1 | - | - | - | 1 | - | - | - | |
| Promotionen | m | 1 | - | - | - | - | - | - | - | - | - | - | - | - | - | 1 | |
| | w | - | - | - | - | - | - | - | - | - | - | - | - | - | - | - | |
| | i | 1 | - | - | - | - | - | - | - | - | - | - | - | - | - | 1 | |
| LA Gymnasien/ Sekundarst. II, allgem. Schulen | m | 2 | - | - | - | - | - | - | 1 | 1 | - | - | - | - | - | - | |
| | w | 2 | - | - | - | - | - | - | 1 | 1 | - | - | - | - | - | - | |
| | i | 4 | - | - | - | - | - | - | 2 | 2 | - | - | - | - | - | - | |
| Bachelor- abschluss | m | 1 | 1 | - | - | - | - | - | - | - | - | - | - | - | - | - | |
| | w | 1 | 1 | - | - | - | - | - | - | - | - | - | - | - | - | - | |
| | i | 2 | 2 | - | - | - | - | - | - | - | - | - | - | - | - | - | |
| Kunst, Kunstwissen- schaft zusammen | m | 5 | 1 | - | - | - | - | 1 | 1 | 1 | - | - | - | - | - | 1 | |
| | w | 6 | 1 | - | - | - | 1 | - | 2 | 1 | - | - | 1 | - | - | - | |
| | i | 11 | 2 | - | - | - | 1 | 1 | 3 | 2 | - | - | 1 | - | - | 1 | |
| Hochschule insgesamt | m | 278 | 4 | 3 | 21 | 14 | 32 | 34 | 30 | 25 | 9 | 9 | 5 | 14 | 78 | | |
| | w | 438 | 27 | 5 | 41 | 30 | 60 | 55 | 64 | 40 | 22 | 14 | 7 | 9 | 64 | | |
| | i | 716 | 31 | 8 | 62 | 44 | 92 | 89 | 94 | 65 | 31 | 23 | 12 | 23 | 142 | | |
| Universität Rostock | | | | | | | | | | | | | | | | | |
| Sprach- und Kulturwissen- schaften | | | | | | | | | | | | | | | | | |
| Diplom (U) und entsprech. Ab- schlussprüfungen | m | 37 | - | 1 | 1 | 1 | 4 | 4 | 7 | 4 | 6 | 3 | 2 | 4 | - | | |
| | w | 97 | 1 | 1 | 2 | 7 | 12 | 8 | 13 | 26 | 14 | 5 | 4 | 4 | - | | |
| | i | 134 | 1 | 2 | 3 | 8 | 16 | 12 | 20 | 30 | 20 | 8 | 6 | 8 | - | | |
| Promotionen | m | 9 | - | - | - | - | - | - | - | - | - | - | - | - | 9 | | |
| | w | 6 | - | - | - | - | - | - | - | - | - | - | - | - | 6 | | |
| | i | 15 | - | - | - | - | - | - | - | - | - | - | - | - | 15 | | |
| Staatl. Lehramts- prüf. (LA) Grund- und Hauptschulen | m | - | - | - | - | - | - | - | - | - | - | - | - | - | - | | |
| | w | 5 | - | - | - | - | 2 | 3 | - | - | - | - | - | - | - | | |
| | i | 5 | - | - | - | - | 2 | 3 | - | - | - | - | - | - | - | | |
| LA Realschulen/ Sekundarstufe I | m | 1 | - | - | - | 1 | - | - | - | - | - | - | - | - | - | | |
| | w | 1 | - | - | - | - | - | - | 1 | - | - | - | - | - | - | | |
| | i | 2 | - | - | - | 1 | - | - | 1 | - | - | - | - | - | - | | |
| LA Gymnasien/ Sekundarst. II, allgem. Schulen | m | 13 | 1 | - | - | - | 1 | 2 | 3 | - | - | 4 | - | 2 | - | | |
| | w | 25 | 1 | 1 | - | 1 | 9 | 4 | 3 | 3 | 1 | 2 | - | - | - | | |
| | i | 38 | 2 | 1 | - | 1 | 10 | 6 | 6 | 3 | 1 | 6 | - | 2 | - | | |
| LA Sonderschulen | m | 6 | - | - | - | 1 | 1 | 1 | 1 | - | 1 | 1 | - | - | - | | |
| | w | 35 | 2 | 1 | 2 | 1 | 15 | 8 | 2 | 2 | 1 | - | - | 1 | - | | |
| | i | 41 | 2 | 1 | 2 | 2 | 16 | 9 | 3 | 2 | 2 | 1 | - | 1 | - | | |
| Sprach- und Kulturwissen- schaften zusammen | m | 66 | 1 | 1 | 1 | 3 | 6 | 7 | 11 | 4 | 7 | 8 | 2 | 6 | 9 | | |
| | w | 169 | 4 | 3 | 4 | 9 | 38 | 23 | 19 | 31 | 16 | 7 | 4 | 5 | 6 | | |
| | i | 235 | 5 | 4 | 5 | 12 | 44 | 30 | 30 | 35 | 23 | 15 | 6 | 11 | 15 | | |

Noch: 5. Von deutschen Absolventen bestandene Prüfungen 2003 nach Fachsemestern, Fächer- und Prüfungsgruppen sowie Hochschulen

| Fächergruppe Prüfungsgruppe | Geschl. | Bestandene Prüfungen insgesamt | Davon Abschluss im ... Fachsemester | | | | | | | | | | | | | 17. oder höher | ohne An- gabe |
|--|---------|--------------------------------------|-------------------------------------|----|----|----|-----|-----|-----|-----|-----|-----|-----|----|----|----------------------|---------------------|
| | | | 6. oder nied- riger | 7. | 8. | 9. | 10. | 11. | 12. | 13. | 14. | 15. | 16. | | | | |
| noch: Universitäten noch: Universität Rostock | | | | | | | | | | | | | | | | | |
| Sport | | | | | | | | | | | | | | | | | |
| Diplom (U) und entsprech. Ab- schlussprüfungen | m | 1 | - | - | - | - | - | - | - | - | - | - | - | - | - | - | |
| | w | 2 | - | - | - | 2 | - | - | - | - | - | - | - | - | - | - | |
| | i | 3 | - | - | - | 2 | - | - | - | - | 1 | - | - | - | - | - | |
| Promotionen | m | 1 | - | - | - | - | - | - | - | - | - | - | - | - | - | 1 | |
| | w | - | - | - | - | - | - | - | - | - | - | - | - | - | - | - | |
| | i | 1 | - | - | - | - | - | - | - | - | - | - | - | - | - | 1 | |
| LA Realschulen/ Sekundarstufe I | m | 1 | - | - | - | - | - | - | - | - | 1 | - | - | - | - | - | |
| | w | 1 | - | - | - | - | 1 | - | - | - | - | - | - | - | - | - | |
| | i | 2 | - | - | - | - | 1 | - | - | 1 | - | - | - | - | - | - | |
| Sport zusammen | m | 3 | - | - | - | - | - | - | - | - | 2 | - | - | - | - | 1 | |
| | w | 3 | - | - | - | 2 | 1 | - | - | - | - | - | - | - | - | - | |
| | i | 6 | - | - | - | 2 | 1 | - | - | 2 | - | - | - | - | - | 1 | |
| Rechts-, Wirtschafts- und Sozialwissenschaften | | | | | | | | | | | | | | | | | |
| Diplom (U) und entsprech. Ab- schlussprüfungen | m | 108 | - | - | 17 | 19 | 24 | 25 | 12 | 3 | 2 | - | - | 4 | - | - | |
| | w | 142 | - | 2 | 29 | 21 | 32 | 27 | 13 | 8 | 1 | - | 3 | 6 | - | - | |
| | i | 250 | - | 2 | 46 | 40 | 56 | 52 | 25 | 11 | 3 | 2 | 3 | 10 | - | - | |
| Promotionen | m | 23 | - | - | - | - | - | - | - | - | - | - | - | - | - | 23 | |
| | w | 5 | - | - | - | - | - | - | - | - | - | - | - | - | - | 5 | |
| | i | 28 | - | - | - | - | - | - | - | - | - | - | - | - | - | 28 | |
| LA Gymnasien/ Sekundarst. II, allgem. Schulen | m | - | - | - | - | - | - | - | - | - | - | - | - | - | - | - | |
| | w | 1 | - | - | 1 | - | - | - | - | - | - | - | - | - | - | - | |
| | i | 1 | - | - | 1 | - | - | - | - | - | - | - | - | - | - | - | |
| Rechts-, Wirtschafts- und Sozialwissensch. zusammen | m | 131 | - | - | 17 | 19 | 24 | 25 | 12 | 3 | 2 | 2 | - | 4 | 23 | | |
| | w | 148 | - | 2 | 30 | 21 | 32 | 27 | 13 | 8 | 1 | - | 3 | 6 | 5 | | |
| | i | 279 | - | 2 | 47 | 40 | 56 | 52 | 25 | 11 | 3 | 2 | 3 | 10 | 28 | | |
| Mathematik, Naturwissen- schaften | | | | | | | | | | | | | | | | | |
| Diplom (U) und entsprech. Ab- schlussprüfungen | m | 56 | - | - | 1 | - | 9 | 6 | 11 | 9 | 14 | 3 | 1 | 2 | - | - | |
| | w | 44 | - | - | - | 1 | 10 | 15 | 7 | 3 | 2 | 4 | 1 | 1 | - | - | |
| | i | 100 | - | - | 1 | 1 | 19 | 21 | 18 | 12 | 16 | 7 | 2 | 3 | - | - | |
| Promotionen | m | 35 | - | 3 | - | 1 | 3 | - | - | - | - | - | 1 | - | 27 | | |
| | w | 18 | 1 | 2 | 1 | - | - | - | - | - | - | - | - | - | 14 | | |
| | i | 53 | 1 | 5 | 1 | 1 | 3 | - | - | - | - | - | 1 | - | 41 | | |
| Staatl. Lehramts- prüf. (LA) Grund- und Hauptschulen | m | - | - | - | - | - | - | - | - | - | - | - | - | - | - | - | |
| | w | 5 | - | - | - | - | 5 | - | - | - | - | - | - | - | - | - | |
| | i | 5 | - | - | - | - | 5 | - | - | - | - | - | - | - | - | - | |
| LA Realschulen/ Sekundarstufe I | m | - | - | - | - | - | - | - | - | - | - | - | - | - | - | - | |
| | w | 2 | - | - | - | - | 2 | - | - | - | - | - | - | - | - | - | |
| | i | 2 | - | - | - | - | 2 | - | - | - | - | - | - | - | - | - | |
| LA Gymnasien/ Sekundarst. II, allgem. Schulen | m | 3 | - | - | - | - | - | 1 | 1 | - | 1 | - | - | - | - | - | |
| | w | 7 | - | - | - | - | 2 | 3 | 2 | - | - | - | - | - | - | - | |
| | i | 10 | - | - | - | - | 2 | 4 | 3 | - | 1 | - | - | - | - | - | |
| Mathematik, Naturwissen- schaften zusammen | m | 94 | - | 3 | 1 | 1 | 12 | 7 | 12 | 9 | 15 | 3 | 2 | 2 | 27 | | |
| | w | 76 | 1 | 2 | 1 | 1 | 19 | 18 | 9 | 3 | 2 | 4 | 1 | 1 | 14 | | |
| | i | 170 | 1 | 5 | 2 | 2 | 31 | 25 | 21 | 12 | 17 | 7 | 3 | 3 | 41 | | |
| Humanmedizin | | | | | | | | | | | | | | | | | |
| Diplom (U) und entsprech. Ab- schlussprüfungen | m | 46 | - | - | - | - | 1 | 1 | 19 | 10 | 9 | 2 | 1 | 3 | - | - | |
| | w | 53 | - | - | - | - | - | 1 | 17 | 17 | 8 | 6 | - | 4 | - | - | |
| | i | 99 | - | - | - | - | 1 | 2 | 36 | 27 | 17 | 8 | 1 | 7 | - | - | |
| Promotionen | m | 49 | - | - | - | - | - | - | - | - | - | - | - | - | 49 | | |
| | w | 38 | - | - | - | - | - | - | - | - | - | - | - | - | 38 | | |
| | i | 87 | - | - | - | - | - | - | - | - | - | - | - | - | 87 | | |
| Humanmedizin zusammen | m | 95 | - | - | - | - | 1 | 1 | 19 | 10 | 9 | 2 | 1 | 3 | 49 | | |
| | w | 91 | - | - | - | - | - | 1 | 17 | 17 | 8 | 6 | - | 4 | 38 | | |
| | i | 186 | - | - | - | - | 1 | 2 | 36 | 27 | 17 | 8 | 1 | 7 | 87 | | |
| Agrar-, Forst- und Ernährungswissenschaften | | | | | | | | | | | | | | | | | |
| Diplom (U) und entsprech. Ab- schlussprüfungen | m | 15 | - | - | - | 1 | 8 | 3 | - | 1 | 1 | - | 1 | - | - | - | |
| | w | 25 | - | - | - | 1 | 4 | 11 | 1 | 5 | 2 | 1 | - | - | - | - | |
| | i | 40 | - | - | - | 2 | 12 | 14 | 1 | 6 | 3 | 1 | 1 | - | - | - | |
| Promotionen | m | - | - | - | - | - | - | - | - | - | - | - | - | - | - | - | |
| | w | 1 | - | - | - | - | - | - | - | - | - | - | - | - | - | 1 | |
| | i | 1 | - | - | - | - | - | - | - | - | - | - | - | - | - | 1 | |

Noch: 5. Von deutschen Absolventen bestandene Prüfungen 2003 nach Fachsemestern, Fächer- und Prüfungsgruppen sowie Hochschulen

| Fächergruppe Prüfungsgruppe | Geschl. | Bestandene Prüfungen insgesamt | Davon Abschluss im ... Fachsemester | | | | | | | | | | | | | 17. oder höher | ohne An- gabe |
|---|---------|--------------------------------------|-------------------------------------|----|-----|-----|-----|-----|-----|-----|-----|-----|-----|----|-----|----------------------|---------------------|
| | | | 6. oder nied- riger | 7. | 8. | 9. | 10. | 11. | 12. | 13. | 14. | 15. | 16. | | | | |
| noch: Universitäten noch: Universität Rostock | | | | | | | | | | | | | | | | | |
| Agrar-, Forst- und Ernährungswissenschaften zusammen | m | 15 | - | - | - | 1 | 8 | 3 | - | 1 | 1 | - | 1 | - | - | - | |
| | w | 26 | - | - | - | 1 | 4 | 11 | 1 | 5 | 2 | 1 | - | - | 1 | - | |
| | i | 41 | - | - | - | 2 | 12 | 14 | 1 | 6 | 3 | 1 | 1 | - | - | 1 | |
| Ingenieurwissenschaften | | | | | | | | | | | | | | | | | |
| Diplom (U) und entsprech. Ab- schlussprüfungen | m | 105 | - | - | - | - | 5 | 37 | 22 | 23 | 1 | 10 | 2 | 5 | - | - | |
| | w | 62 | - | - | 1 | 1 | 7 | 22 | 15 | 11 | 3 | 1 | 1 | - | - | - | |
| | i | 167 | - | - | 1 | 1 | 12 | 59 | 37 | 34 | 4 | 11 | 3 | 5 | - | - | |
| Promotionen | m | 16 | - | - | - | - | - | - | - | - | - | - | - | - | - | 16 | |
| | w | 3 | - | - | - | - | - | - | - | - | - | - | - | - | - | 3 | |
| | i | 19 | - | - | - | - | - | - | - | - | - | - | - | - | - | 19 | |
| Staatl. Lehramts- prüf. (LA) Grund- und Hauptschulen | m | - | - | - | - | - | - | - | - | - | - | - | - | - | - | - | |
| | w | 3 | - | - | - | - | - | 3 | - | - | - | - | - | - | - | - | |
| | i | 3 | - | - | - | - | - | 3 | - | - | - | - | - | - | - | - | |
| LA Berufl. Sch./ Sekundarst. II, berufl. Schulen | m | 2 | - | - | - | - | 1 | 1 | - | - | - | - | - | - | - | - | |
| | w | - | - | - | - | - | - | - | - | - | - | - | - | - | - | - | |
| | i | 2 | - | - | - | - | 1 | 1 | - | - | - | - | - | - | - | - | |
| Ingenieurwissen- schaften zusammen | m | 123 | - | - | - | - | 6 | 38 | 22 | 23 | 1 | 10 | 2 | 5 | 16 | - | |
| | w | 68 | - | - | 1 | 1 | 7 | 25 | 15 | 11 | 3 | 1 | 1 | - | 3 | - | |
| | i | 191 | - | - | 1 | 1 | 13 | 63 | 37 | 34 | 4 | 11 | 3 | 5 | 19 | - | |
| Kunst, Kunstwissenschaft | | | | | | | | | | | | | | | | | |
| Diplom (U) und entsprech. Ab- schlussprüfungen | m | 1 | - | - | - | - | 1 | - | - | - | - | - | - | - | - | - | |
| | w | 1 | - | - | - | - | 1 | - | - | - | - | - | - | - | - | - | |
| | i | 2 | - | - | - | - | 2 | - | - | - | - | - | - | - | - | - | |
| Promotionen | m | 2 | - | - | - | - | - | - | - | - | - | - | - | - | - | 2 | |
| | w | - | - | - | - | - | - | - | - | - | - | - | - | - | - | - | |
| | i | 2 | - | - | - | - | - | - | - | - | - | - | - | - | - | 2 | |
| Kunst, Kunstwissen- schaft zusammen | m | 3 | - | - | - | - | 1 | - | - | - | - | - | - | - | - | 2 | |
| | w | 1 | - | - | - | - | 1 | - | - | - | - | - | - | - | - | - | |
| | i | 4 | - | - | - | - | 2 | - | - | - | - | - | - | - | - | 2 | |
| Hochschule insgesamt | m | 530 | 1 | 4 | 19 | 24 | 58 | 81 | 76 | 52 | 35 | 25 | 8 | 20 | 127 | - | |
| | w | 582 | 5 | 7 | 36 | 35 | 102 | 105 | 74 | 75 | 32 | 19 | 9 | 16 | 67 | - | |
| | i | 1 112 | 6 | 11 | 55 | 59 | 160 | 186 | 150 | 127 | 67 | 44 | 17 | 36 | 194 | - | |
| Hochschulart insgesamt | m | 808 | 5 | 7 | 40 | 38 | 90 | 115 | 106 | 77 | 44 | 34 | 13 | 34 | 205 | - | |
| | w | 1 020 | 32 | 12 | 77 | 65 | 162 | 160 | 138 | 115 | 54 | 33 | 16 | 25 | 131 | - | |
| | i | 1 828 | 37 | 19 | 117 | 103 | 252 | 275 | 244 | 192 | 98 | 67 | 29 | 59 | 336 | - | |
| Kunsthochschule Hochschule für Musik und Theater Rostock | | | | | | | | | | | | | | | | | |
| Kunst, Kunstwissenschaft | | | | | | | | | | | | | | | | | |
| LA Gymnasien/ Sekundarst. II, allgem. Schulen | m | 3 | - | - | - | - | 2 | 1 | - | - | - | - | - | - | - | - | |
| | w | 4 | 1 | - | - | - | 2 | 1 | - | - | - | - | - | - | - | - | |
| | i | 7 | 1 | - | - | - | 4 | 2 | - | - | - | - | - | - | - | - | |
| Künstlerischer Abschluss | m | 11 | 2 | - | 4 | - | - | 3 | 2 | - | - | - | - | - | - | - | |
| | w | 17 | 4 | - | 4 | 1 | 2 | 3 | 2 | - | 1 | - | - | - | - | - | |
| | i | 28 | 6 | - | 8 | 1 | 2 | 6 | 4 | - | 1 | - | - | - | - | - | |
| Kunst, Kunstwissen- schaft zusammen | m | 14 | 2 | - | 4 | - | 2 | 4 | 2 | - | - | - | - | - | - | - | |
| | w | 21 | 5 | - | 4 | 1 | 4 | 4 | 2 | - | 1 | - | - | - | - | - | |
| | i | 35 | 7 | - | 8 | 1 | 6 | 8 | 4 | - | 1 | - | - | - | - | - | |
| Hochschule insgesamt | m | 14 | 2 | - | 4 | - | 2 | 4 | 2 | - | - | - | - | - | - | - | |
| | w | 21 | 5 | - | 4 | 1 | 4 | 4 | 2 | - | 1 | - | - | - | - | - | |
| | i | 35 | 7 | - | 8 | 1 | 6 | 8 | 4 | - | 1 | - | - | - | - | - | |
| Hochschulart insgesamt | m | 14 | 2 | - | 4 | - | 2 | 4 | 2 | - | - | - | - | - | - | - | |
| | w | 21 | 5 | - | 4 | 1 | 4 | 4 | 2 | - | 1 | - | - | - | - | - | |
| | i | 35 | 7 | - | 8 | 1 | 6 | 8 | 4 | - | 1 | - | - | - | - | - | |

Noch: 5. Von deutschen Absolventen bestandene Prüfungen 2003 nach Fachsemestern, Fächer- und Prüfungsgruppen sowie Hochschulen

| Fächergruppe Prüfungsgruppe | Geschl. | Bestandene Prüfungen insgesamt | Davon Abschluss im ... Fachsemester | | | | | | | | | | | | | 17. oder höher | ohne An- gabe |
|---|---------|--------------------------------------|-------------------------------------|----|----|----|-----|-----|-----|-----|-----|-----|-----|---|---|----------------------|---------------------|
| | | | 6. oder nied- riger | 7. | 8. | 9. | 10. | 11. | 12. | 13. | 14. | 15. | 16. | | | | |
| Fachhochschulen | | | | | | | | | | | | | | | | | |
| Fachhochschule Neubrandenburg | | | | | | | | | | | | | | | | | |
| Rechts-, Wirtschafts- und Sozialwissenschaften | | | | | | | | | | | | | | | | | |
| Fachhochschulabschluss | m | 34 | - | 1 | - | 6 | 7 | 9 | 4 | 2 | 2 | 2 | - | 1 | - | | |
| | w | 132 | - | - | 7 | 31 | 41 | 21 | 7 | 6 | 3 | 4 | 5 | 7 | - | | |
| | i | 166 | - | 1 | 7 | 37 | 48 | 30 | 11 | 8 | 5 | 6 | 5 | 8 | - | | |
| Bachelorabschluss | m | 4 | 3 | 1 | - | - | - | - | - | - | - | - | - | - | - | | |
| | w | 14 | 12 | 2 | - | - | - | - | - | - | - | - | - | - | - | | |
| | i | 18 | 15 | 3 | - | - | - | - | - | - | - | - | - | - | - | | |
| Rechts-, Wirtschafts- und Sozialwissensch. zusammen | m | 38 | 3 | 2 | - | 6 | 7 | 9 | 4 | 2 | 2 | 2 | - | 1 | - | | |
| | w | 146 | 12 | 2 | 7 | 31 | 41 | 21 | 7 | 6 | 3 | 4 | 5 | 7 | - | | |
| | i | 184 | 15 | 4 | 7 | 37 | 48 | 30 | 11 | 8 | 5 | 6 | 5 | 8 | - | | |
| Agrar-, Forst- und Ernährungswissenschaften | | | | | | | | | | | | | | | | | |
| Fachhochschulabschluss | m | 32 | - | - | 9 | 12 | 5 | 2 | 2 | 1 | 1 | - | - | - | - | | |
| | w | 50 | - | - | 9 | 25 | 8 | 4 | 3 | - | - | - | - | 1 | - | | |
| | i | 82 | - | - | 18 | 37 | 13 | 6 | 5 | 1 | 1 | - | - | 1 | - | | |
| Bachelorabschluss | m | 1 | 1 | - | - | - | - | - | - | - | - | - | - | - | - | | |
| | w | - | - | - | - | - | - | - | - | - | - | - | - | - | - | | |
| | i | 1 | 1 | - | - | - | - | - | - | - | - | - | - | - | - | | |
| Masterabschluss | m | 1 | 1 | - | - | - | - | - | - | - | - | - | - | - | - | | |
| | w | 2 | 2 | - | - | - | - | - | - | - | - | - | - | - | - | | |
| | i | 3 | 3 | - | - | - | - | - | - | - | - | - | - | - | - | | |
| Agrar-, Forst- und Ernährungswissenschaften zusammen | m | 34 | 2 | - | 9 | 12 | 5 | 2 | 2 | 1 | 1 | - | - | - | - | | |
| | w | 52 | 2 | - | 9 | 25 | 8 | 4 | 3 | - | - | - | - | 1 | - | | |
| | i | 86 | 4 | - | 18 | 37 | 13 | 6 | 5 | 1 | 1 | - | - | 1 | - | | |
| Ingenieurwissenschaften | | | | | | | | | | | | | | | | | |
| Fachhochschulabschluss | m | 46 | 3 | - | 5 | 14 | 11 | 9 | 2 | 2 | - | - | - | - | - | | |
| | w | 13 | - | - | 1 | 7 | 4 | - | 1 | - | - | - | - | - | - | | |
| | i | 59 | 3 | - | 6 | 21 | 15 | 9 | 3 | 2 | - | - | - | - | - | | |
| Ingenieurwissenschaften zusammen | m | 46 | 3 | - | 5 | 14 | 11 | 9 | 2 | 2 | - | - | - | - | - | | |
| | w | 13 | - | - | 1 | 7 | 4 | - | 1 | - | - | - | - | - | - | | |
| | i | 59 | 3 | - | 6 | 21 | 15 | 9 | 3 | 2 | - | - | - | - | - | | |
| Hochschule insgesamt | m | 118 | 8 | 2 | 14 | 32 | 23 | 20 | 8 | 5 | 3 | 2 | - | 1 | - | | |
| | w | 211 | 14 | 2 | 17 | 63 | 53 | 25 | 11 | 6 | 3 | 4 | 5 | 8 | - | | |
| | i | 329 | 22 | 4 | 31 | 95 | 76 | 45 | 19 | 11 | 6 | 6 | 5 | 9 | - | | |
| Fachhochschule Stralsund | | | | | | | | | | | | | | | | | |
| Rechts-, Wirtschafts- und Sozialwissenschaften | | | | | | | | | | | | | | | | | |
| Fachhochschulabschluss | m | 63 | - | 1 | 10 | 14 | 23 | 5 | 3 | 2 | 2 | 1 | 1 | 1 | - | | |
| | w | 114 | - | 1 | 16 | 41 | 37 | 7 | 8 | 1 | 3 | - | - | - | - | | |
| | i | 177 | - | 2 | 26 | 55 | 60 | 12 | 11 | 3 | 5 | 1 | 1 | 1 | - | | |
| Bachelorabschluss | m | 1 | - | - | 1 | - | - | - | - | - | - | - | - | - | - | | |
| | w | - | - | - | - | - | - | - | - | - | - | - | - | - | - | | |
| | i | 1 | - | - | 1 | - | - | - | - | - | - | - | - | - | - | | |
| Rechts-, Wirtschafts- und Sozialwissensch. zusammen | m | 64 | - | 1 | 11 | 14 | 23 | 5 | 3 | 2 | 2 | 1 | 1 | 1 | - | | |
| | w | 114 | - | 1 | 16 | 41 | 37 | 7 | 8 | 1 | 3 | - | - | - | - | | |
| | i | 178 | - | 2 | 27 | 55 | 60 | 12 | 11 | 3 | 5 | 1 | 1 | 1 | - | | |
| Mathematik, Naturwissenschaften | | | | | | | | | | | | | | | | | |
| Fachhochschulabschluss | m | 33 | - | - | 3 | 15 | 7 | 2 | 1 | 2 | 2 | 1 | - | - | - | | |
| | w | 7 | - | - | - | 5 | - | 2 | - | - | - | - | - | - | - | | |
| | i | 40 | - | - | 3 | 20 | 7 | 4 | 1 | 2 | 2 | 1 | - | - | - | | |
| Mathematik, Naturwissenschaften zusammen | m | 33 | - | - | 3 | 15 | 7 | 2 | 1 | 2 | 2 | 1 | - | - | - | | |
| | w | 7 | - | - | - | 5 | - | 2 | - | - | - | - | - | - | - | | |
| | i | 40 | - | - | 3 | 20 | 7 | 4 | 1 | 2 | 2 | 1 | - | - | - | | |
| Ingenieurwissenschaften | | | | | | | | | | | | | | | | | |
| Fachhochschulabschluss | m | 51 | - | - | 8 | 16 | 22 | 3 | 1 | - | 1 | - | - | - | - | | |
| | w | 5 | - | - | - | 1 | 3 | - | 1 | - | - | - | - | - | - | | |
| | i | 56 | - | - | 8 | 17 | 25 | 3 | 2 | - | 1 | - | - | - | - | | |
| Ingenieurwissenschaften zusammen | m | 51 | - | - | 8 | 16 | 22 | 3 | 1 | - | 1 | - | - | - | - | | |
| | w | 5 | - | - | - | 1 | 3 | - | 1 | - | - | - | - | - | - | | |
| | i | 56 | - | - | 8 | 17 | 25 | 3 | 2 | - | 1 | - | - | - | - | | |

Noch: 5. Von deutschen Absolventen bestandene Prüfungen 2003 nach Fachsemestern, Fächer- und Prüfungsgruppen sowie Hochschulen

| Fächergruppe Prüfungsgruppe | Ge- schl. | Bestan- dene Prüfungen insgesamt | Davon Abschluss im ... Fachsemester | | | | | | | | | | | | |
|--|--------------|---|-------------------------------------|----|-----|-----|-----|-----|-----|-----|-----|-----|-----|----------------------|---------------------|
| | | | 6. oder nied- riger | 7. | 8. | 9. | 10. | 11. | 12. | 13. | 14. | 15. | 16. | 17. oder höher | ohne An- gabe |
| noch: Fachhochschulen noch: Fachhochschule Stralsund | | | | | | | | | | | | | | | |
| Hochschule insgesamt | m | 148 | - | 1 | 22 | 45 | 52 | 10 | 5 | 4 | 5 | 2 | 1 | 1 | - |
| | w | 126 | - | 1 | 16 | 47 | 40 | 9 | 9 | 1 | 3 | - | - | - | - |
| | i | 274 | - | 2 | 38 | 92 | 92 | 19 | 14 | 5 | 8 | 2 | 1 | 1 | - |
| Fachhochschule Wismar | | | | | | | | | | | | | | | |
| Rechts-, Wirtschafts- und Sozialwissenschaften | | | | | | | | | | | | | | | |
| Fachhochschulabschluss | m | 77 | 1 | 4 | 14 | 13 | 16 | 12 | 11 | 2 | 2 | 2 | - | - | - |
| | w | 129 | 2 | 2 | 16 | 49 | 28 | 19 | 10 | 2 | 1 | - | - | - | - |
| | i | 206 | 3 | 6 | 30 | 62 | 44 | 31 | 21 | 4 | 3 | 2 | - | - | - |
| Rechts-, Wirtschafts- und Sozialwissensch. zusammen | m | 77 | 1 | 4 | 14 | 13 | 16 | 12 | 11 | 2 | 2 | 2 | - | - | - |
| | w | 129 | 2 | 2 | 16 | 49 | 28 | 19 | 10 | 2 | 1 | - | - | - | - |
| | i | 206 | 3 | 6 | 30 | 62 | 44 | 31 | 21 | 4 | 3 | 2 | - | - | - |
| Mathematik, Naturwissenschaften | | | | | | | | | | | | | | | |
| Fachhochschulabschluss | m | 28 | - | - | 1 | 1 | 8 | 6 | 5 | 3 | 4 | - | - | - | - |
| | w | 7 | - | - | - | 1 | 5 | - | 1 | - | - | - | - | - | - |
| | i | 35 | - | - | 1 | 2 | 13 | 6 | 6 | 3 | 4 | - | - | - | - |
| Mathematik, Naturwissenschaften zusammen | m | 28 | - | - | 1 | 1 | 8 | 6 | 5 | 3 | 4 | - | - | - | - |
| | w | 7 | - | - | - | 1 | 5 | - | 1 | - | - | - | - | - | - |
| | i | 35 | - | - | 1 | 2 | 13 | 6 | 6 | 3 | 4 | - | - | - | - |
| Ingenieurwissenschaften | | | | | | | | | | | | | | | |
| Fachhochschulabschluss | m | 218 | - | 15 | 47 | 76 | 35 | 28 | 10 | 3 | 1 | - | - | 3 | - |
| | w | 76 | - | 2 | 5 | 36 | 20 | 7 | 5 | - | - | - | - | 1 | - |
| | i | 294 | - | 17 | 52 | 112 | 55 | 35 | 15 | 3 | 1 | - | - | 4 | - |
| Bachelorabschluss | m | 26 | 26 | - | - | - | - | - | - | - | - | - | - | - | - |
| | w | 27 | 27 | - | - | - | - | - | - | - | - | - | - | - | - |
| | i | 53 | 53 | - | - | - | - | - | - | - | - | - | - | - | - |
| Masterabschluss | m | 3 | 3 | - | - | - | - | - | - | - | - | - | - | - | - |
| | w | 4 | 4 | - | - | - | - | - | - | - | - | - | - | - | - |
| | i | 7 | 7 | - | - | - | - | - | - | - | - | - | - | - | - |
| Ingenieurwissenschaften zusammen | m | 247 | 29 | 15 | 47 | 76 | 35 | 28 | 10 | 3 | 1 | - | - | 3 | - |
| | w | 107 | 31 | 2 | 5 | 36 | 20 | 7 | 5 | - | - | - | - | 1 | - |
| | i | 354 | 60 | 17 | 52 | 112 | 55 | 35 | 15 | 3 | 1 | - | - | 4 | - |
| Kunst, Kunstwissenschaft | | | | | | | | | | | | | | | |
| Fachhochschulabschluss | m | 13 | - | - | - | 2 | 4 | 4 | 1 | 2 | - | - | - | - | - |
| | w | 20 | - | - | 1 | 2 | 8 | 6 | 2 | 1 | - | - | - | - | - |
| | i | 33 | - | - | 1 | 4 | 12 | 10 | 3 | 3 | - | - | - | - | - |
| Kunst, Kunstwissenschaft zusammen | m | 13 | - | - | - | 2 | 4 | 4 | 1 | 2 | - | - | - | - | - |
| | w | 20 | - | - | 1 | 2 | 8 | 6 | 2 | 1 | - | - | - | - | - |
| | i | 33 | - | - | 1 | 4 | 12 | 10 | 3 | 3 | - | - | - | - | - |
| Hochschule insgesamt | m | 365 | 30 | 19 | 62 | 92 | 63 | 50 | 27 | 10 | 7 | 2 | - | 3 | - |
| | w | 263 | 33 | 4 | 22 | 88 | 61 | 32 | 18 | 3 | 1 | - | - | 1 | - |
| | i | 628 | 63 | 23 | 84 | 180 | 124 | 82 | 45 | 13 | 8 | 2 | - | 4 | - |
| Hochschulart insgesamt | m | 631 | 38 | 22 | 98 | 169 | 138 | 80 | 40 | 19 | 15 | 6 | 1 | 5 | - |
| | w | 600 | 47 | 7 | 55 | 198 | 154 | 66 | 38 | 10 | 7 | 4 | 5 | 9 | - |
| | i | 1 231 | 85 | 29 | 153 | 367 | 292 | 146 | 78 | 29 | 22 | 10 | 6 | 14 | - |
| Verwaltungsfachhochschule Verwaltungsfachhochschule Güstrow | | | | | | | | | | | | | | | |
| Rechts-, Wirtschafts- und Sozialwissenschaften | | | | | | | | | | | | | | | |
| Fachhochschulabschluss | m | 70 | 70 | - | - | - | - | - | - | - | - | - | - | - | - |
| | w | 65 | 65 | - | - | - | - | - | - | - | - | - | - | - | - |
| | i | 135 | 135 | - | - | - | - | - | - | - | - | - | - | - | - |
| Rechts-, Wirtschafts- und Sozialwissensch. zusammen | m | 70 | 70 | - | - | - | - | - | - | - | - | - | - | - | - |
| | w | 65 | 65 | - | - | - | - | - | - | - | - | - | - | - | - |
| | i | 135 | 135 | - | - | - | - | - | - | - | - | - | - | - | - |
| Hochschule insgesamt | m | 70 | 70 | - | - | - | - | - | - | - | - | - | - | - | - |
| | w | 65 | 65 | - | - | - | - | - | - | - | - | - | - | - | - |
| | i | 135 | 135 | - | - | - | - | - | - | - | - | - | - | - | - |
| Hochschulen insgesamt | | | | | | | | | | | | | | | |
| Insgesamt | m | 1 523 | 115 | 29 | 142 | 207 | 230 | 199 | 148 | 96 | 59 | 40 | 14 | 39 | 205 |
| | w | 1 706 | 149 | 19 | 136 | 264 | 320 | 230 | 178 | 125 | 62 | 37 | 21 | 34 | 131 |
| | i | 3 229 | 264 | 48 | 278 | 471 | 550 | 429 | 326 | 221 | 121 | 77 | 35 | 73 | 336 |

6. Abgelegte, bestandene und endgültig nicht bestandene Prüfungen 2003 nach der Note der Abschlussprüfung sowie nach Fächer- und Prüfungsgruppen

| Fächergruppe | Prüfungsgruppe | Geschl. | Abgelegte Prüfungen insgesamt | Davon | | | | | | | endgültig nicht bestanden |
|---|--|---------|-------------------------------|-----------|--------------------|----------|-----|--------------|-------------|--------------------|---------------------------|
| | | | | bestanden | | | | | | | |
| | | | | zusammen | mit der Gesamtnote | | | | | | |
| | | | | | mit Auszeichnung | sehr gut | gut | befriedigend | ausreichend | Note nicht bekannt | |
| Hochschulen insgesamt | | | | | | | | | | | |
| Sprach- und Kulturwissenschaften | | | | | | | | | | | |
| | Diplom (U) und entsprech. Abschlussprüfungen | m | 62 | 62 | 1 | 15 | 35 | 11 | - | - | - |
| | | w | 185 | 185 | 4 | 56 | 109 | 16 | - | - | - |
| | | i | 247 | 247 | 5 | 71 | 144 | 27 | - | - | - |
| | Promotionen | m | 13 | 13 | 2 | 4 | 5 | 2 | - | - | - |
| | | w | 14 | 14 | 3 | 6 | 5 | - | - | - | - |
| | | i | 27 | 27 | 5 | 10 | 10 | 2 | - | - | - |
| | Staatl. Lehramtsprüf. (LA) Grund- und Hauptschulen | m | 1 | 1 | - | - | - | 1 | - | - | - |
| | | w | 5 | 5 | - | 1 | 3 | 1 | - | - | - |
| | | i | 6 | 6 | - | 1 | 3 | 2 | - | - | - |
| | LA Realschulen/ Sekundarstufe I | m | 1 | 1 | - | - | - | - | - | 1 | - |
| | | w | 1 | 1 | - | 1 | - | - | - | - | - |
| | | i | 2 | 2 | - | 1 | - | - | - | 1 | - |
| | LA Gymnasien/ Sekundarst. II, allgem. Schulen | m | 15 | 15 | - | 4 | 5 | 3 | 1 | 2 | - |
| | | w | 37 | 37 | - | 12 | 19 | 1 | - | 5 | - |
| | | i | 52 | 52 | - | 16 | 24 | 4 | 1 | 7 | - |
| | LA Sonderschulen | m | 6 | 6 | - | 2 | 4 | - | - | - | - |
| | | w | 35 | 35 | - | 7 | 14 | 9 | - | 5 | - |
| | | i | 41 | 41 | - | 9 | 18 | 9 | - | 5 | - |
| | Bachelorabschluss | m | 1 | - | - | - | - | - | - | - | 1 |
| | | w | 25 | 20 | - | 4 | 15 | 1 | - | - | 5 |
| | | i | 26 | 20 | - | 4 | 15 | 1 | - | - | 6 |
| Sprach- und Kulturwissenschaften zusammen | | | | | | | | | | | |
| | | m | 99 | 98 | 3 | 25 | 49 | 17 | 1 | 3 | 1 |
| | | w | 302 | 297 | 7 | 87 | 165 | 28 | - | 10 | 5 |
| | | i | 401 | 395 | 10 | 112 | 214 | 45 | 1 | 13 | 6 |
| Sport | | | | | | | | | | | |
| | Diplom (U) und entsprech. Abschlussprüfungen | m | 3 | 3 | - | 1 | 2 | - | - | - | - |
| | | w | 3 | 3 | - | 2 | 1 | - | - | - | - |
| | | i | 6 | 6 | - | 3 | 3 | - | - | - | - |
| | Promotionen | m | 2 | 2 | - | 2 | - | - | - | - | - |
| | | w | - | - | - | - | - | - | - | - | - |
| | | i | 2 | 2 | - | 2 | - | - | - | - | - |
| | LA Realschulen/ Sekundarstufe I | m | 1 | 1 | - | - | - | 1 | - | - | - |
| | | w | 1 | 1 | - | - | 1 | - | - | - | - |
| | | i | 2 | 2 | - | - | 1 | 1 | - | - | - |
| | LA Gymnasien/ Sekundarst. II, allgem. Schulen | m | 1 | 1 | - | 1 | - | - | - | - | - |
| | | w | 2 | 2 | - | 1 | 1 | - | - | - | - |
| | | i | 3 | 3 | - | 2 | 1 | - | - | - | - |
| | Bachelorabschluss | m | - | - | - | - | - | - | - | - | - |
| | | w | 2 | 1 | - | - | 1 | - | - | - | 1 |
| | | i | 2 | 1 | - | - | 1 | - | - | - | 1 |
| Sport zusammen | | | | | | | | | | | |
| | | m | 7 | 7 | - | 4 | 2 | 1 | - | - | - |
| | | w | 8 | 7 | - | 3 | 4 | - | - | - | 1 |
| | | i | 15 | 14 | - | 7 | 6 | 1 | - | - | 1 |
| Rechts-, Wirtschafts- und Sozialwissenschaften | | | | | | | | | | | |
| | Diplom (U) und entsprech. Abschlussprüfungen | m | 182 | 174 | 1 | 2 | 58 | 81 | 32 | - | 8 |
| | | w | 233 | 220 | - | 11 | 56 | 97 | 56 | - | 13 |
| | | i | 415 | 394 | 1 | 13 | 114 | 178 | 88 | - | 21 |
| | Promotionen | m | 40 | 40 | 9 | 20 | 9 | 2 | - | - | - |
| | | w | 12 | 12 | - | 6 | 5 | 1 | - | - | - |
| | | i | 52 | 52 | 9 | 26 | 14 | 3 | - | - | - |
| | LA Gymnasien/ Sekundarst. II, allgem. Schulen | m | - | - | - | - | - | - | - | - | - |
| | | w | 1 | 1 | - | - | - | - | - | 1 | - |
| | | i | 1 | 1 | - | - | - | - | - | 1 | - |
| | Fachhochschulabschluss | m | 246 | 246 | - | 11 | 117 | 99 | 19 | - | - |
| | | w | 448 | 445 | - | 45 | 242 | 142 | 16 | - | 3 |
| | | i | 694 | 691 | - | 56 | 359 | 241 | 35 | - | 3 |
| | Bachelorabschluss | m | 24 | 6 | - | - | 6 | - | - | - | 18 |
| | | w | 21 | 17 | - | 3 | 12 | 2 | - | - | 4 |
| | | i | 45 | 23 | - | 3 | 18 | 2 | - | - | 22 |
| Rechts-, Wirtschafts- und Sozialwissensch. zusammen | | | | | | | | | | | |
| | | m | 492 | 466 | 10 | 33 | 190 | 182 | 51 | - | 26 |
| | | w | 715 | 695 | - | 65 | 315 | 242 | 72 | 1 | 20 |
| | | i | 1 207 | 1 161 | 10 | 98 | 505 | 424 | 123 | 1 | 46 |

Noch: 6. Abgelegte, bestandene und endgültig nicht bestandene Prüfungen 2003 nach der Note der Abschlussprüfung sowie nach Fächer- und Prüfungsgruppen

| Fächergruppe | Prüfungsgruppe | Geschl. | Abgelegte Prüfungen insgesamt | Davon | | | | | | | | endgültig nicht bestanden |
|---|--|---------|-------------------------------|-----------|--------------------|----------|-----|--------------|-------------|---|--------------------|---------------------------|
| | | | | bestanden | | | | | | | Note nicht bekannt | |
| | | | | zusammen | mit der Gesamtnote | | | | | | | |
| | | | | | mit Auszeichnung | sehr gut | gut | befriedigend | ausreichend | | | |
| noch: Hochschulen insgesamt | | | | | | | | | | | | |
| Mathematik, Naturwissenschaften | | | | | | | | | | | | |
| | Diplom (U) und entsprech. Abschlussprüfungen | m | 129 | 129 | 5 | 40 | 68 | 16 | - | - | - | |
| | | w | 170 | 170 | 1 | 67 | 69 | 31 | 1 | 1 | - | |
| | | i | 299 | 299 | 6 | 107 | 137 | 47 | 1 | 1 | - | |
| | Promotionen | m | 68 | 68 | 9 | 41 | 16 | 2 | - | - | - | |
| | | w | 40 | 40 | 3 | 26 | 9 | 2 | - | - | - | |
| | | i | 108 | 108 | 12 | 67 | 25 | 4 | - | - | - | |
| | Staatl. Lehramtsprüf. (LA) Grund- und Hauptschulen | m | - | - | - | - | - | - | - | - | - | |
| | | w | 5 | 5 | - | 3 | 1 | 1 | - | - | - | |
| | | i | 5 | 5 | - | 3 | 1 | 1 | - | - | - | |
| | LA Realschulen/ Sekundarstufe I | m | 1 | 1 | - | - | 1 | - | - | - | - | |
| | | w | 6 | 6 | - | 2 | 2 | 2 | - | - | - | |
| | | i | 7 | 7 | - | 2 | 3 | 2 | - | - | - | |
| | LA Gymnasien/ Sekundarst. II, allgem. Schulen | m | 9 | 9 | - | 2 | 4 | 1 | 2 | - | - | |
| | | w | 15 | 15 | - | 2 | 12 | 1 | - | - | - | |
| | | i | 24 | 24 | - | 4 | 16 | 2 | 2 | - | - | |
| | Fachhochschulabschluss | m | 62 | 62 | - | 6 | 46 | 10 | - | - | - | |
| | | w | 14 | 14 | - | 1 | 11 | 2 | - | - | - | |
| | | i | 76 | 76 | - | 7 | 57 | 12 | - | - | - | |
| | Mathematik, Naturwissenschaften zusammen | m | 269 | 269 | 14 | 89 | 135 | 29 | 2 | - | - | |
| | | w | 250 | 250 | 4 | 101 | 104 | 39 | 1 | 1 | - | |
| | | i | 519 | 519 | 18 | 190 | 239 | 68 | 3 | 1 | - | |
| Humanmedizin | | | | | | | | | | | | |
| | Diplom (U) und entsprech. Abschlussprüfungen | m | 75 | 75 | 2 | 1 | 33 | 34 | 3 | 2 | - | |
| | | w | 80 | 80 | - | 6 | 43 | 27 | 4 | - | - | |
| | | i | 155 | 155 | 2 | 7 | 76 | 61 | 7 | 2 | - | |
| | Promotionen | m | 86 | 86 | 4 | 28 | 45 | 9 | - | - | - | |
| | | w | 81 | 81 | 1 | 29 | 47 | 4 | - | - | - | |
| | | i | 167 | 167 | 5 | 57 | 92 | 13 | - | - | - | |
| | Humanmedizin zusammen | m | 161 | 161 | 6 | 29 | 78 | 43 | 3 | 2 | - | |
| | | w | 161 | 161 | 1 | 35 | 90 | 31 | 4 | - | - | |
| | | i | 322 | 322 | 7 | 64 | 168 | 74 | 7 | 2 | - | |
| Agrar-, Forst- und Ernährungswissenschaften | | | | | | | | | | | | |
| | Diplom (U) und entsprech. Abschlussprüfungen | m | 16 | 16 | - | 3 | 7 | 6 | - | - | - | |
| | | w | 26 | 26 | - | 1 | 19 | 6 | - | - | - | |
| | | i | 42 | 42 | - | 4 | 26 | 12 | - | - | - | |
| | Promotionen | m | 1 | 1 | - | 1 | - | - | - | - | - | |
| | | w | 1 | 1 | - | - | 1 | - | - | - | - | |
| | | i | 2 | 2 | - | 1 | 1 | - | - | - | - | |
| | Fachhochschulabschluss | m | 32 | 32 | - | 2 | 27 | 3 | - | - | - | |
| | | w | 50 | 50 | - | 17 | 30 | 3 | - | - | - | |
| | | i | 82 | 82 | - | 19 | 57 | 6 | - | - | - | |
| | Bachelorabschluss | m | 1 | 1 | - | - | 1 | - | - | - | - | |
| | | w | - | - | - | - | - | - | - | - | - | |
| | | i | 1 | 1 | - | - | 1 | - | - | - | - | |
| | Masterabschluss | m | 1 | 1 | - | - | 1 | - | - | - | - | |
| | | w | 2 | 2 | - | 1 | 1 | - | - | - | - | |
| | | i | 3 | 3 | - | 1 | 2 | - | - | - | - | |
| | Agrar-, Forst- und Ernährungswissenschaften zusammen | m | 51 | 51 | - | 6 | 36 | 9 | - | - | - | |
| | | w | 79 | 79 | - | 19 | 51 | 9 | - | - | - | |
| | | i | 130 | 130 | - | 25 | 87 | 18 | - | - | - | |

Noch: 6. Abgelegte, bestandene und endgültig nicht bestandene Prüfungen 2003 nach der Note der Abschlussprüfung sowie nach Fächer- und Prüfungsgruppen

| Fächergruppe | Prüfungsgruppe | Geschl. | Abgelegte Prüfungen insgesamt | Davon | | | | | | | endgültig nicht bestanden |
|-----------------------------|--|---------|-------------------------------|-----------|--------------------|----------|-------|--------------|-------------|--------------------|---------------------------|
| | | | | bestanden | | | | | | | |
| | | | | zusammen | mit der Gesamtnote | | | | | Note nicht bekannt | |
| | | | | | mit Auszeichnung | sehr gut | gut | befriedigend | ausreichend | | |
| noch: Hochschulen insgesamt | | | | | | | | | | | |
| Ingenieurwissenschaften | | | | | | | | | | | |
| | Diplom (U) und entsprech. Abschlussprüfungen | m | 105 | 105 | - | 10 | 70 | 25 | - | - | - |
| | | w | 62 | 62 | - | 7 | 40 | 15 | - | - | - |
| | | i | 167 | 167 | - | 17 | 110 | 40 | - | - | - |
| | Promotionen | m | 17 | 17 | 3 | 5 | 7 | 2 | - | - | - |
| | | w | 4 | 4 | 1 | 1 | 1 | 1 | - | - | - |
| | | i | 21 | 21 | 4 | 6 | 8 | 3 | - | - | - |
| | Staatl. Lehramtsprüf. (LA) Grund- und Hauptschulen | m | - | - | - | - | - | - | - | - | - |
| | | w | 3 | 3 | - | - | 3 | - | - | - | - |
| | | i | 3 | 3 | - | - | 3 | - | - | - | - |
| | LA Berufl. Sch./ Sekundarst. II, berufl. Schulen | m | 2 | 2 | - | - | 2 | - | - | - | - |
| | | w | - | - | - | - | - | - | - | - | - |
| | | i | 2 | 2 | - | - | 2 | - | - | - | - |
| | Fachhochschulabschluss | m | 318 | 318 | - | 31 | 199 | 87 | 1 | - | - |
| | | w | 94 | 94 | - | 26 | 49 | 19 | - | - | - |
| | | i | 412 | 412 | - | 57 | 248 | 106 | 1 | - | - |
| | Bachelorabschluss | m | 26 | 26 | - | 1 | 24 | 1 | - | - | - |
| | | w | 27 | 27 | - | 3 | 24 | - | - | - | - |
| | | i | 53 | 53 | - | 4 | 48 | 1 | - | - | - |
| | Masterabschluss | m | 5 | 5 | - | - | 5 | - | - | - | - |
| | | w | 5 | 5 | - | 3 | 2 | - | - | - | - |
| | | i | 10 | 10 | - | 3 | 7 | - | - | - | - |
| | Ingenieurwissenschaften zusammen | m | 473 | 473 | 3 | 47 | 307 | 115 | 1 | - | - |
| | | w | 195 | 195 | 1 | 40 | 119 | 35 | - | - | - |
| | | i | 668 | 668 | 4 | 87 | 426 | 150 | 1 | - | - |
| Kunst, Kunstwissenschaft | | | | | | | | | | | |
| | Diplom (U) und entsprech. Abschlussprüfungen | m | 2 | 2 | - | 1 | - | 1 | - | - | - |
| | | w | 4 | 4 | - | - | 4 | - | - | - | - |
| | | i | 6 | 6 | - | 1 | 4 | 1 | - | - | - |
| | Promotionen | m | 3 | 3 | 2 | 1 | - | - | - | - | - |
| | | w | - | - | - | - | - | - | - | - | - |
| | | i | 3 | 3 | 2 | 1 | - | - | - | - | - |
| | LA Gymnasien/ Sekundarst. II, allgem. Schulen | m | 5 | 5 | - | 2 | 2 | 1 | - | - | - |
| | | w | 6 | 6 | - | 3 | 2 | - | - | 1 | - |
| | | i | 11 | 11 | - | 5 | 4 | 1 | - | 1 | - |
| | Künstlerischer Abschluss | m | 28 | 28 | 4 | 18 | 6 | - | - | - | - |
| | | w | 36 | 36 | 11 | 17 | 7 | 1 | - | - | - |
| | | i | 64 | 64 | 15 | 35 | 13 | 1 | - | - | - |
| | Fachhochschulabschluss | m | 13 | 13 | - | 5 | 8 | - | - | - | - |
| | | w | 20 | 20 | - | 6 | 12 | 2 | - | - | - |
| | | i | 33 | 33 | - | 11 | 20 | 2 | - | - | - |
| | Bachelorabschluss | m | 2 | 1 | - | 1 | - | - | - | - | 1 |
| | | w | 1 | 1 | - | - | 1 | - | - | - | - |
| | | i | 3 | 2 | - | 1 | 1 | - | - | - | 1 |
| | Kunst, Kunstwissenschaft zusammen | m | 53 | 52 | 6 | 28 | 16 | 2 | - | - | 1 |
| | | w | 67 | 67 | 11 | 26 | 26 | 3 | - | 1 | - |
| | | i | 120 | 119 | 17 | 54 | 42 | 5 | - | 1 | 1 |
| | Insgesamt | m | 1 605 | 1 577 | 42 | 261 | 813 | 398 | 58 | 5 | 28 |
| | | w | 1 777 | 1 751 | 24 | 376 | 874 | 387 | 77 | 13 | 26 |
| | | i | 3 382 | 3 328 | 66 | 637 | 1 687 | 785 | 135 | 18 | 54 |

**7. Bestandene Prüfungen 2003 in den zehn Studienfächern
mit den meisten bestandenen Prüfungen**

| Studienfach | Ge- schl. | Insgesamt | | Davon | | | | | | | | | | | |
|---|--------------|-----------|------|---|------|-------------|------|------------------------|------|----------------------------------|------|------------------------|------|----------------------|------|
| | | | | Diplom (U) und entsprechende Abschlussprü- fungen ¹⁾ | | Promotionen | | Lehramts- prüfungen | | Fachhoch- schulab- schluss | | Bachelor- abschluss | | Master- abschluss | |
| | | Anzahl | % | An- zahl | % | An- zahl | % | An- zahl | % | An- zahl | % | An- zahl | % | An- zahl | % |
| Betriebswirtschafts- lehre..... | m | 166 | 10,5 | 66 | 11,1 | 11 | 4,8 | - | - | 89 | 13,3 | - | - | - | - |
| | w | 224 | 12,8 | 72 | 9,2 | 3 | 2,0 | - | - | 149 | 23,9 | - | - | - | - |
| | i | 390 | 11,7 | 138 | 10,0 | 14 | 3,7 | - | - | 238 | 18,4 | - | - | - | - |
| Medizin (Allgemein- Medizin) | m | 130 | 8,2 | 64 | 10,8 | 66 | 28,7 | - | - | - | - | - | - | - | - |
| | w | 145 | 8,3 | 76 | 9,7 | 69 | 45,4 | - | - | - | - | - | - | - | - |
| | i | 275 | 8,3 | 140 | 10,1 | 135 | 35,3 | - | - | - | - | - | - | - | - |
| Rechtswissenschaft | m | 108 | 6,8 | 81 | 13,6 | 26 | 11,3 | - | - | - | - | 1 | 2,9 | - | - |
| | w | 129 | 7,4 | 120 | 15,3 | 8 | 5,3 | - | - | - | - | 1 | 1,5 | - | - |
| | i | 237 | 7,1 | 201 | 14,6 | 34 | 8,9 | - | - | - | - | 2 | 2,0 | - | - |
| Bauingenieurwesen/ Ingenieurbau | m | 114 | 7,2 | 26 | 4,4 | 2 | 0,9 | - | - | 86 | 12,8 | - | - | - | - |
| | w | 38 | 2,2 | 15 | 1,9 | 1 | 0,7 | - | - | 22 | 3,5 | - | - | - | - |
| | i | 152 | 4,6 | 41 | 3,0 | 3 | 0,8 | - | - | 108 | 8,3 | - | - | - | - |
| Sozialwesen | m | 25 | 1,6 | - | - | - | - | - | - | 25 | 3,7 | - | - | - | - |
| | w | 102 | 5,8 | - | - | - | - | - | - | 102 | 16,4 | - | - | - | - |
| | i | 127 | 3,8 | - | - | - | - | - | - | 127 | 9,8 | - | - | - | - |
| Biologie | m | 43 | 2,7 | 23 | 3,9 | 17 | 7,4 | 3 | 7,1 | - | - | - | - | - | - |
| | w | 83 | 4,7 | 55 | 7,0 | 16 | 10,5 | 12 | 10,3 | - | - | - | - | - | - |
| | i | 126 | 3,8 | 78 | 5,7 | 33 | 8,6 | 15 | 9,4 | - | - | - | - | - | - |
| Architektur | m | 50 | 3,2 | - | - | - | - | - | - | 24 | 3,6 | 26 | 76,5 | - | - |
| | w | 55 | 3,1 | - | - | - | - | - | - | 26 | 4,2 | 27 | 40,9 | 2 | 28,6 |
| | i | 105 | 3,2 | - | - | - | - | - | - | 50 | 3,9 | 53 | 53,0 | 2 | 15,4 |
| Erziehungs- wissenschaft..... | m | 20 | 1,3 | 19 | 3,2 | 1 | 0,4 | - | - | - | - | - | - | - | - |
| | w | 76 | 4,3 | 72 | 9,2 | 2 | 1,3 | - | - | - | - | 2 | 3,0 | - | - |
| | i | 96 | 2,9 | 91 | 6,6 | 3 | 0,8 | - | - | - | - | 2 | 2,0 | - | - |
| Umweltschutz | m | 40 | 2,5 | 38 | 6,4 | 2 | 0,9 | - | - | - | - | - | - | - | - |
| | w | 46 | 2,6 | 45 | 5,7 | 1 | 0,7 | - | - | - | - | - | - | - | - |
| | i | 86 | 2,6 | 83 | 6,0 | 3 | 0,8 | - | - | - | - | - | - | - | - |
| Agrarwissenschaft/ Landwirtschaft..... | m | 36 | 2,3 | 16 | 2,7 | - | - | - | - | 18 | 2,7 | 1 | 2,9 | 1 | 16,7 |
| | w | 44 | 2,5 | 26 | 3,3 | 1 | 0,7 | - | - | 15 | 2,4 | - | - | 2 | 28,6 |
| | i | 80 | 2,4 | 42 | 3,0 | 1 | 0,3 | - | - | 33 | 2,6 | 1 | 1,0 | 3 | 23,1 |
| Summe | m | 732 | 46,4 | 333 | 56,1 | 125 | 54,3 | 3 | 7,1 | 242 | 36,1 | 28 | 82,4 | 1 | 16,7 |
| | w | 942 | 53,8 | 481 | 61,2 | 101 | 66,4 | 12 | 10,3 | 314 | 50,4 | 30 | 45,5 | 4 | 57,1 |
| | i | 1 674 | 50,3 | 814 | 59,0 | 226 | 59,2 | 15 | 9,4 | 556 | 43,0 | 58 | 58,0 | 5 | 38,5 |
| Nachrichtlich: Bestandene Prüfungen insgesamt | m | 1 577 | 100 | 594 | 100 | 230 | 100 | 42 | 100 | 671 | 100 | 34 | 100 | 6 | 100 |
| | w | 1 751 | 100 | 786 | 100 | 152 | 100 | 117 | 100 | 623 | 100 | 66 | 100 | 7 | 100 |
| | i | 3 328 | 100 | 1 380 | 100 | 382 | 100 | 159 | 100 | 1 294 | 100 | 100 | 100 | 13 | 100 |

1) einschließlich der Prüfungsgruppen "Künstlerischer Abschluss" und "Sonstiger Abschluss"

8. Von deutschen Absolventen bestandene Prüfungen 2003 mit Angaben zum Studienverlauf nach Prüfungs- und Fächergruppen sowie Studienbereichen

| Prüfungsgruppe Fächergruppe Studienbereich | Geschl. | Bestandene Prüfungen insgesamt | Alter bei Abschluss | Hochschulzugangsberechtigung bis Abschluss | Erstimmatrikulation bis Abschluss | Beurlaubung und Unterbrechung | Studium außerhalb Deutschlands | Hochschulsemester | Fachsemester | |
|--|---------|--------------------------------|---------------------|--|-----------------------------------|-------------------------------|--------------------------------|-------------------|--------------|------------------------|
| | | | | | | | | | | Durchschnitt in Jahren |
| Hochschulen insgesamt | | | | | | | | | | |
| Diplom (U) und entsprech. Abschlussprüfungen | | | | | | | | | | |
| Sprach- und Kulturwissenschaften | | | | | | | | | | |
| Evangelische Theologie, - Religionslehre (STB) | m | 7 | 31,1 | 11,7 | 9,7 | 0,7 | - | 19,0 | 17,0 | |
| | w | 5 | 29,8 | 10,3 | 9,1 | 1,5 | 2,0 | 17,8 | 16,5 | |
| | i | 12 | 30,6 | 11,1 | 9,4 | 1,0 | 2,0 | 18,5 | 16,8 | |
| Philosophie (STB) | m | 4 | 26,9 | 8,4 | 7,0 | 0,5 | - | 13,6 | 11,9 | |
| | w | 7 | 28,8 | 9,2 | 8,1 | 0,8 | - | 14,1 | 11,4 | |
| | i | 11 | 28,1 | 8,9 | 7,7 | 0,7 | - | 13,9 | 11,6 | |
| Geschichte (STB) | m | 10 | 28,9 | 10,0 | 8,1 | 0,9 | - | 15,1 | 11,3 | |
| | w | 19 | 27,7 | 8,6 | 7,5 | 1,2 | - | 15,0 | 11,6 | |
| | i | 29 | 28,1 | 9,1 | 7,7 | 1,1 | - | 15,0 | 11,5 | |
| Bibliothekswiss., Dokumentation Publizistik (STB) | m | - | - | - | - | - | - | - | - | |
| | w | 5 | 24,4 | 6,4 | 5,4 | 0,5 | - | 11,1 | 9,3 | |
| | i | 5 | 24,4 | 6,4 | 5,4 | 0,5 | - | 11,1 | 9,3 | |
| Allg. und vergleichende Literatur- und Sprachwissenschaft (STB) | m | - | - | - | - | - | - | - | - | |
| | w | 1 | 25,3 | 6,8 | 6,0 | - | - | 12,2 | 12,2 | |
| | i | 1 | 25,3 | 6,8 | 6,0 | - | - | 12,2 | 12,2 | |
| Altphilologie (klass. Philol.), Neugriech. (STB) | m | - | - | - | - | - | - | - | - | |
| | w | 1 | 32,6 | 14,3 | 12,5 | - | - | 25,2 | 14,2 | |
| | i | 1 | 32,6 | 14,3 | 12,5 | - | - | 25,2 | 14,2 | |
| Germanistik (Deutsch, germanische Sprachen ohne Anglistik) (STB) | m | 5 | 27,2 | 8,4 | 6,4 | 1,0 | - | 13,0 | 9,4 | |
| | w | 15 | 26,6 | 8,0 | 6,9 | 0,9 | - | 13,4 | 10,9 | |
| | i | 20 | 26,8 | 8,1 | 6,8 | 0,9 | - | 13,3 | 10,5 | |
| Anglistik, Amerikanistik (STB) | m | 2 | 28,2 | 9,5 | 8,2 | 0,8 | - | 16,5 | 14,0 | |
| | w | 8 | 26,0 | 7,5 | 6,4 | 0,9 | - | 12,9 | 10,2 | |
| | i | 10 | 26,4 | 7,9 | 6,8 | 0,8 | - | 13,7 | 11,0 | |
| Romanistik (STB) | m | - | - | - | - | - | - | - | - | |
| | w | 4 | 26,2 | 8,2 | 7,1 | 1,0 | - | 14,4 | 12,9 | |
| | i | 4 | 26,2 | 8,2 | 7,1 | 1,0 | - | 14,4 | 12,9 | |
| Slawistik, Baltistik, Finno-Ugristik (STB) | m | 4 | 28,8 | 9,5 | 8,0 | 1,5 | - | 16,1 | 11,6 | |
| | w | 4 | 27,1 | 8,5 | 7,4 | 0,8 | - | 15,0 | 12,2 | |
| | i | 8 | 28,0 | 9,0 | 7,7 | 1,2 | - | 15,5 | 11,9 | |
| Psychologie (STB) | m | 9 | 29,0 | 9,9 | 7,4 | - | - | 14,6 | 11,5 | |
| | w | 43 | 27,4 | 8,7 | 6,7 | 0,9 | - | 12,8 | 11,5 | |
| | i | 52 | 27,6 | 8,9 | 6,8 | 0,9 | - | 13,1 | 11,5 | |
| Erziehungswissenschaften (STB) | m | 19 | 27,6 | 9,1 | 7,0 | 1,0 | - | 14,1 | 12,6 | |
| | w | 72 | 26,7 | 8,1 | 6,7 | 0,8 | - | 13,3 | 12,2 | |
| | i | 91 | 26,9 | 8,3 | 6,7 | 0,9 | - | 13,4 | 12,3 | |
| Sprach- und Kulturwissenschaften zusammen | m | 60 | 28,5 | 9,6 | 7,6 | 1,0 | - | 14,9 | 12,4 | |
| | w | 184 | 27,0 | 8,3 | 6,9 | 0,9 | 2,0 | 13,5 | 11,8 | |
| | i | 244 | 27,4 | 8,6 | 7,1 | 0,9 | 2,0 | 13,9 | 11,9 | |
| Sport | | | | | | | | | | |
| Sport, Sportwissenschaft (STB) | m | 3 | 27,3 | 8,6 | 6,4 | - | - | 13,0 | 12,7 | |
| | w | 3 | 24,6 | 5,9 | 4,7 | 0,5 | - | 9,6 | 9,3 | |
| | i | 6 | 25,9 | 7,2 | 5,6 | 0,5 | - | 11,3 | 11,0 | |
| Sport zusammen | m | 3 | 27,3 | 8,6 | 6,4 | - | - | 13,0 | 12,7 | |
| | w | 3 | 24,6 | 5,9 | 4,7 | 0,5 | - | 9,6 | 9,3 | |
| | i | 6 | 25,9 | 7,2 | 5,6 | 0,5 | - | 11,3 | 11,0 | |
| Rechts-, Wirtschafts- und Sozialwissenschaften | | | | | | | | | | |
| Politikwissensch. (STB) | m | 2 | 25,2 | 6,8 | 5,5 | - | - | 10,2 | 10,2 | |
| | w | 10 | 26,4 | 7,0 | 5,7 | 0,6 | - | 11,4 | 10,5 | |
| | i | 12 | 26,2 | 7,0 | 5,6 | 0,6 | - | 11,2 | 10,4 | |
| Sozialwissensch. (STB) | m | 4 | 26,8 | 8,9 | 6,1 | 0,5 | - | 12,3 | 11,5 | |
| | w | 8 | 24,7 | 6,5 | 5,4 | 1,0 | 0,4 | 11,0 | 9,8 | |
| | i | 12 | 25,4 | 7,3 | 5,6 | 0,8 | 0,4 | 11,5 | 10,4 | |
| Rechtswissenschaft (STB) | m | 81 | 26,9 | 8,2 | 6,3 | 1,0 | - | 12,5 | 10,9 | |
| | w | 120 | 25,6 | 7,2 | 6,0 | 0,8 | - | 12,0 | 10,6 | |
| | i | 201 | 26,1 | 7,6 | 6,1 | 0,8 | - | 12,2 | 10,7 | |
| Wirtschaftswissenschaften (STB) | m | 69 | 26,8 | 7,9 | 5,2 | 0,7 | - | 10,6 | 9,8 | |
| | w | 79 | 25,6 | 7,1 | 5,2 | 0,6 | - | 10,5 | 9,9 | |
| | i | 148 | 26,2 | 7,5 | 5,2 | 0,7 | - | 10,6 | 9,8 | |

Noch: 8. Von deutschen Absolventen bestandene Prüfungen 2003 mit Angaben zum Studienverlauf nach Prüfungs- und Fächergruppen sowie Studienbereichen

| Prüfungsgruppe Fächergruppe Studienbereich | Geschl. | Bestandene Prüfungen insgesamt | Alter bei Abschluss | Hochschulzugangsberechtigung bis Abschluss | Erstimmatrikulation bis Abschluss | Beurlaubung und Unterbrechung | Studium außerhalb Deutschlands | Hochschulsemester | Fachsemester | |
|--|---------|--------------------------------|---------------------|--|-----------------------------------|-------------------------------|--------------------------------|-------------------|--------------|------------------------|
| | | | | | | | | | | Durchschnitt in Jahren |
| noch: Hochschulen insgesamt | | | | | | | | | | |
| Wirtschaftsingenieurwesen (STB) | m | 17 | 26,7 | 8,2 | 5,7 | 0,7 | - | 11,4 | 9,8 | |
| | w | 2 | 24,0 | 5,6 | 4,8 | 1,0 | - | 9,8 | 8,8 | |
| | i | 19 | 26,4 | 8,0 | 5,6 | 0,7 | - | 11,3 | 9,7 | |
| Rechts-, Wirtschafts- und Sozialwissensch. zusammen | m | 173 | 26,8 | 8,1 | 5,8 | 0,8 | - | 11,6 | 10,3 | |
| | w | 219 | 25,6 | 7,1 | 5,6 | 0,7 | 0,4 | 11,4 | 10,3 | |
| | i | 392 | 26,1 | 7,6 | 5,7 | 0,7 | 0,4 | 11,5 | 10,3 | |
| Mathematik, Naturwissenschaften | | | | | | | | | | |
| Mathematik (STB) | m | 4 | 24,5 | 6,9 | 5,0 | 0,5 | - | 10,2 | 10,0 | |
| | w | 3 | 23,8 | 5,7 | 4,9 | - | - | 9,9 | 9,9 | |
| | i | 7 | 24,2 | 6,4 | 4,9 | 0,5 | - | 10,1 | 9,9 | |
| Informatik (STB) | m | 28 | 26,4 | 8,1 | 6,5 | 0,5 | - | 13,1 | 12,4 | |
| | w | 2 | 25,8 | 7,0 | 5,7 | 0,5 | - | 11,6 | 11,1 | |
| | i | 30 | 26,3 | 8,1 | 6,4 | 0,5 | - | 13,0 | 12,4 | |
| Physik, Astronomie (STB) | m | 20 | 26,3 | 8,0 | 6,0 | 0,5 | - | 12,1 | 11,7 | |
| | w | 4 | 26,8 | 7,1 | 6,1 | - | - | 12,4 | 11,9 | |
| | i | 24 | 26,4 | 7,9 | 6,0 | 0,5 | - | 12,2 | 11,7 | |
| Chemie (STB) | m | 7 | 26,9 | 7,4 | 5,5 | - | - | 10,8 | 9,8 | |
| | w | 10 | 24,5 | 6,1 | 5,2 | 0,5 | - | 10,5 | 10,0 | |
| | i | 17 | 25,5 | 6,6 | 5,3 | 0,5 | - | 10,6 | 9,9 | |
| Pharmazie (STB) | m | 16 | 29,2 | 9,6 | 7,4 | - | - | 14,6 | 9,9 | |
| | w | 51 | 26,2 | 7,1 | 5,7 | - | - | 10,7 | 9,1 | |
| | i | 67 | 26,9 | 7,7 | 6,1 | - | - | 11,6 | 9,3 | |
| Biologie (STB) | m | 34 | 27,6 | 8,7 | 6,6 | 0,9 | - | 13,3 | 12,4 | |
| | w | 86 | 25,9 | 7,3 | 6,0 | 0,6 | 2,0 | 12,0 | 11,4 | |
| | i | 120 | 26,4 | 7,7 | 6,2 | 0,7 | 2,0 | 12,4 | 11,6 | |
| Geowissenschaften (ohne Geographie) (STB) | m | 4 | 28,3 | 9,7 | 7,9 | 0,5 | - | 16,0 | 15,5 | |
| | w | 3 | 27,3 | 8,9 | 7,4 | 1,0 | 1,0 | 14,3 | 13,0 | |
| | i | 7 | 27,9 | 9,4 | 7,7 | 0,8 | 1,0 | 15,3 | 14,4 | |
| Geographie (STB) | m | 13 | 28,7 | 9,8 | 7,5 | 0,8 | - | 13,8 | 12,0 | |
| | w | 10 | 27,1 | 8,3 | 7,2 | 0,6 | - | 14,7 | 12,4 | |
| | i | 23 | 28,0 | 9,1 | 7,4 | 0,7 | - | 14,2 | 12,2 | |
| Mathematik, Naturwissenschaften zusammen | m | 126 | 27,3 | 8,6 | 6,6 | 0,8 | - | 13,1 | 11,8 | |
| | w | 169 | 26,0 | 7,2 | 6,0 | 0,6 | 1,5 | 11,8 | 10,7 | |
| | i | 295 | 26,6 | 7,8 | 6,2 | 0,7 | 1,5 | 12,3 | 11,1 | |
| Humanmedizin | | | | | | | | | | |
| Humanmedizin (ohne Zahnmedizin) (STB) | m | 61 | 28,1 | 9,0 | 7,0 | 0,6 | - | 14,0 | 12,6 | |
| | w | 75 | 27,4 | 8,5 | 7,1 | 0,6 | 2,0 | 14,1 | 12,7 | |
| | i | 136 | 27,7 | 8,8 | 7,0 | 0,6 | 2,0 | 14,1 | 12,6 | |
| Zahnmedizin (STB) | m | 9 | 32,0 | 11,9 | 10,4 | 0,5 | - | 17,5 | 13,2 | |
| | w | 4 | 28,3 | 6,8 | 6,0 | - | - | 12,2 | 12,2 | |
| | i | 13 | 30,9 | 10,4 | 9,0 | 0,5 | - | 15,8 | 12,9 | |
| Humanmedizin zusammen | m | 70 | 28,6 | 9,4 | 7,4 | 0,6 | - | 14,4 | 12,7 | |
| | w | 79 | 27,5 | 8,4 | 7,0 | 0,6 | 2,0 | 14,0 | 12,6 | |
| | i | 149 | 28,0 | 8,9 | 7,2 | 0,6 | 2,0 | 14,2 | 12,7 | |
| Agrar-, Forst- und Ernährungswissenschaften | | | | | | | | | | |
| Agrarwissenschaften, Lebensmittel- und Geträketechnolog. (STB) | m | 15 | 27,8 | 8,6 | 6,3 | 0,7 | - | 12,7 | 10,7 | |
| | w | 25 | 26,3 | 7,7 | 6,4 | 1,0 | - | 12,8 | 11,3 | |
| | i | 40 | 26,9 | 8,0 | 6,4 | 0,9 | - | 12,8 | 11,1 | |
| Agrar-, Forst- und Ernährungswissenschaften zusammen | m | 15 | 27,8 | 8,6 | 6,3 | 0,7 | - | 12,7 | 10,7 | |
| | w | 25 | 26,3 | 7,7 | 6,4 | 1,0 | - | 12,8 | 11,3 | |
| | i | 40 | 26,9 | 8,0 | 6,4 | 0,9 | - | 12,8 | 11,1 | |
| Ingenieurwissenschaften | | | | | | | | | | |
| Maschinenbau/Verfahrenstechnik (STB) | m | 25 | 26,9 | 7,7 | 6,1 | 0,9 | - | 12,3 | 12,0 | |
| | w | 1 | 26,6 | 7,3 | 6,4 | - | - | 13,0 | 13,0 | |
| | i | 26 | 26,9 | 7,7 | 6,1 | 0,9 | - | 12,4 | 12,0 | |
| Elektrotechnik (STB) | m | 16 | 26,7 | 8,2 | 6,0 | - | - | 12,0 | 12,0 | |
| | w | 1 | 23,7 | 5,7 | 4,8 | - | - | 9,8 | 9,8 | |
| | i | 17 | 26,5 | 8,1 | 5,9 | - | - | 11,8 | 11,8 | |
| Raumplanung (STB) | m | 38 | 27,0 | 8,2 | 5,9 | 0,9 | - | 11,8 | 11,2 | |
| | w | 45 | 26,1 | 7,4 | 5,9 | 0,8 | - | 11,8 | 11,1 | |
| | i | 83 | 26,5 | 7,8 | 5,9 | 0,9 | - | 11,8 | 11,1 | |

Noch: 8. Von deutschen Absolventen bestandene Prüfungen 2003 mit Angaben zum Studienverlauf nach Prüfungs- und Fächergruppen sowie Studienbereichen

| Prüfungsgruppe Fächergruppe Studienbereich | Geschl. | Bestandene Prüfungen insgesamt | Alter bei Abschluss | Hochschulzugangsberechtigung bis Abschluss | Erstimmatrikulation bis Abschluss | Beurlaubung und Unterbrechung | Studium außerhalb Deutschlands | Hochschulsemester | Fachsemester |
|--|---------|--------------------------------|---------------------|--|-----------------------------------|-------------------------------|--------------------------------|-------------------|--------------|
| | | | | | | | | | |
| noch: Hochschulen insgesamt | | | | | | | | | |
| Bauingenieurwesen (STB) | m | 26 | 27,3 | 8,7 | 6,7 | 0,8 | - | 13,6 | 13,0 |
| | w | 15 | 26,3 | 8,1 | 6,3 | 0,7 | - | 12,8 | 12,0 |
| | i | 41 | 27,0 | 8,5 | 6,6 | 0,7 | - | 13,3 | 12,6 |
| Ingenieurwissenschaften zusammen | m | 105 | 27,0 | 8,2 | 6,1 | 0,9 | - | 12,4 | 12,0 |
| | w | 62 | 26,1 | 7,5 | 6,0 | 0,8 | - | 12,0 | 11,3 |
| | i | 167 | 26,7 | 8,0 | 6,1 | 0,8 | - | 12,3 | 11,7 |
| Kunst, Kunstwissenschaft | | | | | | | | | |
| Kunst, Kunstwissenschaft allgemein (STB) | m | 1 | 25,2 | 7,3 | 6,4 | 1,0 | - | 13,0 | 11,0 |
| | w | 3 | 25,9 | 7,6 | 6,8 | 1,0 | - | 13,8 | 12,4 |
| | i | 4 | 25,7 | 7,5 | 6,7 | 1,0 | - | 13,6 | 12,1 |
| Musik, Musikwissenschaft (STB) | m | 1 | 29,1 | 5,3 | 4,5 | - | - | 9,2 | 9,2 |
| | w | 1 | 25,7 | 6,8 | 5,9 | - | - | 12,0 | 10,0 |
| | i | 2 | 27,4 | 6,0 | 5,2 | - | - | 10,6 | 9,6 |
| Kunst, Kunstwissenschaft zusammen | m | 2 | 27,1 | 6,3 | 5,5 | 1,0 | - | 11,1 | 10,1 |
| | w | 4 | 25,9 | 7,4 | 6,6 | 1,0 | - | 13,3 | 11,8 |
| | i | 6 | 26,3 | 7,0 | 6,2 | 1,0 | - | 12,6 | 11,3 |
| Prüfungsgruppe zusammen | m | 554 | 27,4 | 8,6 | 6,4 | 0,8 | - | 12,8 | 11,5 |
| | w | 745 | 26,3 | 7,6 | 6,2 | 0,8 | 1,5 | 12,4 | 11,1 |
| | i | 1 299 | 26,8 | 8,0 | 6,3 | 0,8 | 1,5 | 12,6 | 11,3 |
| Promotionen | | | | | | | | | |
| Sprach- und Kulturwissenschaften | | | | | | | | | |
| Evangelische Theologie, - Religionslehre (STB) | m | 2 | 38,5 | - | - | - | - | - | - |
| | w | - | - | - | - | - | - | - | - |
| | i | 2 | 38,5 | - | - | - | - | - | - |
| Philosophie (STB) | m | - | - | - | - | - | - | - | - |
| | w | 1 | 27,8 | - | - | - | - | - | - |
| | i | 1 | 27,8 | - | - | - | - | - | - |
| Geschichte (STB) | m | 6 | 41,5 | - | - | - | - | - | - |
| | w | 6 | 33,0 | 13,0 | 12,0 | 1,0 | - | 23,2 | - |
| | i | 12 | 37,2 | 13,0 | 12,0 | 1,0 | - | 23,2 | - |
| Germanistik (Deutsch, germanische Sprachen ohne Anglistik) (STB) | m | 2 | 32,0 | - | - | - | - | - | - |
| | w | - | - | - | - | - | - | - | - |
| | i | 2 | 32,0 | - | - | - | - | - | - |
| Anglistik, Amerikanistik (STB) | m | - | - | - | - | - | - | - | - |
| | w | 3 | 30,1 | 15,3 | 12,5 | 1,5 | - | 24,2 | 10,2 |
| | i | 3 | 30,1 | 15,3 | 12,5 | 1,5 | - | 24,2 | 10,2 |
| Slawistik, Baltistik, Finno-Ugristik (STB) | m | - | - | - | - | - | - | - | - |
| | w | 1 | 30,3 | 11,8 | 10,5 | 0,5 | - | 20,2 | - |
| | i | 1 | 30,3 | 11,8 | 10,5 | 0,5 | - | 20,2 | - |
| Psychologie (STB) | m | 2 | 31,7 | - | - | - | - | - | - |
| | w | 1 | 32,0 | - | - | - | - | - | - |
| | i | 3 | 31,8 | - | - | - | - | - | - |
| Erziehungswissenschaften (STB) | m | 1 | 35,8 | - | - | - | - | - | - |
| | w | 2 | 37,2 | - | - | - | - | - | - |
| | i | 3 | 36,8 | - | - | - | - | - | - |
| Sprach- und Kulturwissenschaften zusammen | m | 13 | 37,6 | - | - | - | - | - | - |
| | w | 14 | 32,3 | 13,2 | 11,8 | 1,0 | - | 22,8 | 10,2 |
| | i | 27 | 34,9 | 13,2 | 11,8 | 1,0 | - | 22,8 | 10,2 |
| Sport | | | | | | | | | |
| Sport, Sportwissenschaft (STB) | m | 2 | 44,2 | 37,2 | 36,3 | - | - | 15,8 | - |
| | w | - | - | - | - | - | - | - | - |
| | i | 2 | 44,2 | 37,2 | 36,3 | - | - | 15,8 | - |
| Sport zusammen | m | 2 | 44,2 | 37,2 | 36,3 | - | - | 15,8 | - |
| | w | - | - | - | - | - | - | - | - |
| | i | 2 | 44,2 | 37,2 | 36,3 | - | - | 15,8 | - |
| Rechts-, Wirtschafts- und Sozialwissenschaften | | | | | | | | | |
| Politikwissensch. (STB) | m | 1 | 31,8 | - | - | - | - | - | - |
| | w | 1 | 35,3 | - | - | - | - | - | - |
| | i | 2 | 33,5 | - | - | - | - | - | - |
| Sozialwissensch. (STB) | m | 1 | 36,3 | - | - | - | - | - | - |
| | w | - | - | - | - | - | - | - | - |
| | i | 1 | 36,3 | - | - | - | - | - | - |

Noch: 8. Von deutschen Absolventen bestandene Prüfungen 2003 mit Angaben zum Studienverlauf nach Prüfungs- und Fächergruppen sowie Studienbereichen

| Prüfungsgruppe Fächergruppe Studienbereich | Geschl. | Bestandene Prüfungen insgesamt | Alter bei Abschluss | Hochschul- zugangsberechtig- ung bis Abschluss | Erstima- trikula- tion bis Abschluss | Beurlau- bung und Unter- brechung | Studium außerhalb Deutsch- lands | Hochschul- semester | Fach- semester |
|---|---------|--------------------------------------|---------------------------|---|---|--|---|------------------------|-------------------|
| | | | | | | | | | |
| noch: Hochschulen insgesamt | | | | | | | | | |
| Rechtswissenschaft (STB) | m | 26 | 31,1 | - | - | - | - | - | - |
| | w | 8 | 30,4 | - | - | - | - | - | - |
| | i | 34 | 30,9 | - | - | - | - | - | - |
| Wirtschaftswissen- schaften (STB) | m | 11 | 33,0 | - | - | - | - | - | - |
| | w | 1 | 28,2 | - | - | - | - | - | - |
| | i | 12 | 32,6 | - | - | - | - | - | - |
| Rechts-, Wirtschafts- und Sozialwissensch. zusammen | m | 39 | 31,8 | - | - | - | - | - | - |
| | w | 10 | 30,7 | - | - | - | - | - | - |
| | i | 49 | 31,5 | - | - | - | - | - | - |
| Mathematik, Naturwissen- schaften | | | | | | | | | |
| Mathematik (STB) | m | 1 | 30,5 | 11,4 | 9,6 | - | - | 17,3 | - |
| | w | - | - | - | - | - | - | - | - |
| | i | 1 | 30,5 | 11,4 | 9,6 | - | - | 17,3 | - |
| Informatik (STB) | m | 3 | 29,8 | - | - | - | - | - | - |
| | w | - | - | - | - | - | - | - | - |
| | i | 3 | 29,8 | - | - | - | - | - | - |
| Physik, Astronomie (STB) | m | 10 | 33,0 | 13,4 | 11,6 | - | - | 21,3 | - |
| | w | 2 | 33,0 | - | - | - | - | - | - |
| | i | 12 | 33,0 | 13,4 | 11,6 | - | - | 21,3 | - |
| Chemie (STB) | m | 22 | 30,7 | 12,1 | 10,5 | 1,0 | - | 19,9 | 8,9 |
| | w | 10 | 29,2 | 10,2 | 9,4 | - | - | 17,8 | 6,3 |
| | i | 32 | 30,2 | 11,4 | 10,1 | 1,0 | - | 19,2 | 8,1 |
| Pharmazie (STB) | m | 3 | 31,8 | 13,2 | 12,4 | 1,0 | - | 21,6 | - |
| | w | 6 | 30,3 | 10,7 | 9,7 | - | - | 19,5 | 6,7 |
| | i | 9 | 30,8 | 11,8 | 10,8 | 1,0 | - | 20,4 | 6,7 |
| Biologie (STB) | m | 14 | 31,6 | 12,3 | 10,5 | - | - | 20,6 | - |
| | w | 14 | 31,7 | 12,2 | 11,1 | - | - | 22,3 | - |
| | i | 28 | 31,7 | 12,2 | 10,8 | - | - | 21,6 | - |
| Geowissenschaften (ohne Geographie) (STB) | m | 1 | 35,6 | 17,5 | 13,7 | - | - | 23,5 | - |
| | w | - | - | - | - | - | - | - | - |
| | i | 1 | 35,6 | 17,5 | 13,7 | - | - | 23,5 | - |
| Geographie (STB) | m | 1 | 38,5 | - | - | - | - | - | - |
| | w | 1 | 31,8 | - | - | - | - | - | - |
| | i | 2 | 35,1 | - | - | - | - | - | - |
| Mathematik, Naturwissen- schaften zusammen | m | 55 | 31,6 | 12,6 | 11,0 | 1,0 | - | 20,4 | 8,9 |
| | w | 33 | 30,7 | 10,9 | 9,9 | - | - | 19,5 | 6,4 |
| | i | 88 | 31,3 | 11,9 | 10,6 | 1,0 | - | 20,0 | 7,9 |
| Humanmedizin | | | | | | | | | |
| Humanmedizin (ohne Zahnmedizin) (STB) | m | 65 | 35,0 | - | - | - | - | - | - |
| | w | 65 | 32,4 | - | - | - | - | - | - |
| | i | 130 | 33,7 | - | - | - | - | - | - |
| Zahnmedizin (STB) | m | 19 | 32,5 | - | - | - | - | - | - |
| | w | 11 | 29,0 | - | - | - | - | - | - |
| | i | 30 | 31,2 | - | - | - | - | - | - |
| Humanmedizin zusammen | m | 84 | 34,4 | - | - | - | - | - | - |
| | w | 76 | 31,9 | - | - | - | - | - | - |
| | i | 160 | 33,2 | - | - | - | - | - | - |
| Agrar-, Forst- und Ernährungswissenschaften | | | | | | | | | |
| Landespflege, Umweltgestaltung (STB) | m | 1 | 35,7 | - | - | - | - | - | - |
| | w | - | - | - | - | - | - | - | - |
| | i | 1 | 35,7 | - | - | - | - | - | - |
| Agrarwissenschaften, Lebensmittel- und Getränketechnolog. (STB) | m | - | - | - | - | - | - | - | - |
| | w | 1 | 35,7 | - | - | - | - | - | - |
| | i | 1 | 35,7 | - | - | - | - | - | - |
| Agrar-, Forst- und Ernährungswissenschaften zusammen | m | 1 | 35,7 | - | - | - | - | - | - |
| | w | 1 | 35,7 | - | - | - | - | - | - |
| | i | 2 | 35,7 | - | - | - | - | - | - |
| Ingenieurwissenschaften | | | | | | | | | |
| Maschinenbau/ Verfahrenstechnik (STB) | m | 4 | 40,9 | - | - | - | - | - | - |
| | w | - | - | - | - | - | - | - | - |
| | i | 4 | 40,9 | - | - | - | - | - | - |

Noch: 8. Von deutschen Absolventen bestandene Prüfungen 2003 mit Angaben zum Studienverlauf nach Prüfungs- und Fächergruppen sowie Studienbereichen

| Prüfungsgruppe Fächergruppe Studienbereich | Geschl. | Bestandene Prüfungen insgesamt | Alter bei Abschluss | Hochschul- zugangsberechtig- ung bis Abschluss | Erststim- matrikula- tion bis Abschluss | Beurlau- bung und Unter- brechung | Studium außerhalb Deutsch- lands | Hochschul- semester | Fach- semester |
|--|---------|--------------------------------------|---------------------------|---|--|--|---|------------------------|-------------------|
| | | | | | | | | | |
| noch: Hochschulen insgesamt | | | | | | | | | |
| Elektrotechnik (STB) | m | 8 | 35,2 | - | - | - | - | - | - |
| | w | 1 | 31,8 | - | - | - | - | - | - |
| | i | 9 | 34,8 | - | - | - | - | - | - |
| Raumplanung (STB) | m | 2 | 32,7 | - | - | - | - | - | - |
| | w | 1 | 27,8 | - | - | - | - | - | - |
| | i | 3 | 31,1 | - | - | - | - | - | - |
| Bauingenieurwesen (STB) | m | 2 | 49,2 | - | - | - | - | - | - |
| | w | 1 | 38,3 | - | - | - | - | - | - |
| | i | 3 | 45,6 | - | - | - | - | - | - |
| Ingenieurwissen- schaften zusammen | m | 16 | 38,0 | - | - | - | - | - | - |
| | w | 3 | 32,6 | - | - | - | - | - | - |
| | i | 19 | 37,2 | - | - | - | - | - | - |
| Kunst, Kunstwissenschaft | | | | | | | | | |
| Kunst, Kunstwissen- schaft allgemein (STB) | m | 1 | 29,8 | - | - | - | - | - | - |
| | w | - | - | - | - | - | - | - | - |
| | i | 1 | 29,8 | - | - | - | - | - | - |
| Musik, Musikwissenschaft (STB) | m | 2 | 36,8 | - | - | - | - | - | - |
| | w | - | - | - | - | - | - | - | - |
| | i | 2 | 36,8 | - | - | - | - | - | - |
| Kunst, Kunstwissen- schaft zusammen | m | 3 | 34,4 | - | - | - | - | - | - |
| | w | - | - | - | - | - | - | - | - |
| | i | 3 | 34,4 | - | - | - | - | - | - |
| Prüfungsgruppe zusammen | m | 213 | 33,8 | 14,0 | 12,4 | 1,0 | - | 20,2 | 8,9 |
| | w | 137 | 31,6 | 11,6 | 10,5 | 1,0 | - | 20,4 | 7,0 |
| | i | 350 | 32,9 | 12,8 | 11,5 | 1,0 | - | 20,3 | 8,1 |
| Staatl. Lehramtsprüf. (LA) Grund- und Hauptschulen | | | | | | | | | |
| Sprach- und Kulturwissen- schaften | | | | | | | | | |
| Evangelische Theologie, - Religionslehre (STB) | m | - | - | - | - | - | - | - | - |
| | w | 1 | 24,3 | 5,8 | 4,9 | - | - | 10,0 | 10,0 |
| | i | 1 | 24,3 | 5,8 | 4,9 | - | - | 10,0 | 10,0 |
| Geschichte (STB) | m | 1 | 40,3 | 12,0 | 12,2 | - | - | 22,5 | 22,5 |
| | w | - | - | - | - | - | - | - | - |
| | i | 1 | 40,3 | 12,0 | 12,2 | - | - | 22,5 | 22,5 |
| Germanistik (Deutsch, germanische Sprachen ohne Anglistik) (STB) | m | - | - | - | - | - | - | - | - |
| | w | 3 | 25,0 | 6,8 | 5,3 | 0,5 | - | 10,8 | 10,5 |
| | i | 3 | 25,0 | 6,8 | 5,3 | 0,5 | - | 10,8 | 10,5 |
| Anglistik, Amerikanistik (STB) | m | - | - | - | - | - | - | - | - |
| | w | 1 | 25,1 | 6,5 | 4,7 | - | - | 9,5 | 9,5 |
| | i | 1 | 25,1 | 6,5 | 4,7 | - | - | 9,5 | 9,5 |
| Sprach- und Kulturwissen- schaften zusammen | m | 1 | 40,3 | 12,0 | 12,2 | - | - | 22,5 | 22,5 |
| | w | 5 | 24,9 | 6,6 | 5,1 | 0,5 | - | 10,4 | 10,2 |
| | i | 6 | 27,4 | 7,5 | 6,3 | 0,5 | - | 12,4 | 12,3 |
| Mathematik, Naturwissen- schaften | | | | | | | | | |
| Mathematik (STB) | m | - | - | - | - | - | - | - | - |
| | w | 1 | 23,6 | 5,5 | 4,7 | - | - | 9,5 | 9,5 |
| | i | 1 | 23,6 | 5,5 | 4,7 | - | - | 9,5 | 9,5 |
| Biologie (STB) | m | - | - | - | - | - | - | - | - |
| | w | 4 | 24,7 | 6,5 | 4,7 | - | - | 9,5 | 9,5 |
| | i | 4 | 24,7 | 6,5 | 4,7 | - | - | 9,5 | 9,5 |
| Mathematik, Naturwissen- schaften zusammen | m | - | - | - | - | - | - | - | - |
| | w | 5 | 24,4 | 6,3 | 4,7 | - | - | 9,5 | 9,5 |
| | i | 5 | 24,4 | 6,3 | 4,7 | - | - | 9,5 | 9,5 |
| Ingenieurwissenschaften | | | | | | | | | |
| Ingenieurwes. allg. (STB) | m | - | - | - | - | - | - | - | - |
| | w | 3 | 25,4 | 7,0 | 5,5 | - | - | 11,2 | 10,5 |
| | i | 3 | 25,4 | 7,0 | 5,5 | - | - | 11,2 | 10,5 |
| Ingenieurwissen- schaften zusammen | m | - | - | - | - | - | - | - | - |
| | w | 3 | 25,4 | 7,0 | 5,5 | - | - | 11,2 | 10,5 |
| | i | 3 | 25,4 | 7,0 | 5,5 | - | - | 11,2 | 10,5 |
| Prüfungsgruppe zusammen | m | 1 | 40,3 | 12,0 | 12,2 | - | - | 22,5 | 22,5 |
| | w | 13 | 24,8 | 6,6 | 5,0 | 0,5 | - | 10,2 | 10,0 |
| | i | 14 | 25,9 | 6,9 | 5,5 | 0,5 | - | 11,1 | 10,9 |

Noch: 8. Von deutschen Absolventen bestandene Prüfungen 2003 mit Angaben zum Studienverlauf nach Prüfungs- und Fächergruppen sowie Studienbereichen

| Prüfungsgruppe Fächergruppe Studienbereich | Geschl. | Bestandene Prüfungen insgesamt | Alter bei Abschluss | Hochschulzugangsberechtigung bis Abschluss | Erstimmatrikulation bis Abschluss | Beurlaubung und Unterbrechung | Studium außerhalb Deutschlands | Hochschulsemester | Fachsemester | |
|--|---------|--------------------------------|---------------------|--|-----------------------------------|-------------------------------|--------------------------------|-------------------|--------------|------------------------|
| | | | | | | | | | | Durchschnitt in Jahren |
| noch: Hochschulen insgesamt | | | | | | | | | | |
| LA Realschulen/ Sekundarstufe I | | | | | | | | | | |
| Sprach- und Kulturwissenschaften | | | | | | | | | | |
| Philosophie (STB) | m | 1 | 36,8 | 18,8 | 16,0 | - | - | 18,2 | 8,2 | |
| | w | - | - | - | - | - | - | - | - | |
| | i | 1 | 36,8 | 18,8 | 16,0 | - | - | 18,2 | 8,2 | |
| Germanistik (Deutsch, germanische Sprachen ohne Anglistik) (STB) | m | - | - | - | - | - | - | - | - | |
| | w | 1 | 27,8 | 8,0 | 7,2 | - | - | 12,5 | 11,5 | |
| | i | 1 | 27,8 | 8,0 | 7,2 | - | - | 12,5 | 11,5 | |
| Sprach- und Kulturwissenschaften zusammen | m | 1 | 36,8 | 18,8 | 16,0 | - | - | 18,2 | 8,2 | |
| | w | 1 | 27,8 | 8,0 | 7,2 | - | - | 12,5 | 11,5 | |
| | i | 2 | 32,3 | 13,4 | 11,6 | - | - | 15,3 | 9,8 | |
| Sport | | | | | | | | | | |
| Sport, Sportwissenschaft (STB) | m | 1 | 30,8 | 13,0 | 11,2 | 1,0 | - | 22,5 | 12,5 | |
| | w | 1 | 23,6 | 5,5 | 4,7 | - | - | 9,5 | 9,5 | |
| | i | 2 | 27,2 | 9,3 | 7,9 | 1,0 | - | 16,0 | 11,0 | |
| Sport zusammen | m | 1 | 30,8 | 13,0 | 11,2 | 1,0 | - | 22,5 | 12,5 | |
| | w | 1 | 23,6 | 5,5 | 4,7 | - | - | 9,5 | 9,5 | |
| | i | 2 | 27,2 | 9,3 | 7,9 | 1,0 | - | 16,0 | 11,0 | |
| Mathematik, Naturwissenschaften | | | | | | | | | | |
| Mathematik (STB) | m | - | - | - | - | - | - | - | - | |
| | w | 3 | 24,7 | 6,2 | 5,3 | - | - | 10,8 | 10,8 | |
| | i | 3 | 24,7 | 6,2 | 5,3 | - | - | 10,8 | 10,8 | |
| Informatik (STB) | m | 1 | 41,8 | 24,4 | 23,6 | - | - | 12,3 | 4,3 | |
| | w | 3 | 42,0 | 24,4 | 23,6 | - | - | 13,7 | 5,0 | |
| | i | 4 | 42,0 | 24,4 | 23,6 | - | - | 13,3 | 4,8 | |
| Mathematik, Naturwissenschaften zusammen | m | 1 | 41,8 | 24,4 | 23,6 | - | - | 12,3 | 4,3 | |
| | w | 6 | 33,4 | 15,3 | 14,5 | - | - | 12,3 | 7,9 | |
| | i | 7 | 34,6 | 16,6 | 15,8 | - | - | 12,3 | 7,4 | |
| Prüfungsgruppe zusammen | m | 3 | 36,5 | 18,7 | 16,9 | 1,0 | - | 17,7 | 8,3 | |
| | w | 8 | 31,4 | 13,2 | 12,3 | - | - | 11,9 | 8,6 | |
| | i | 11 | 32,8 | 14,7 | 13,6 | 1,0 | - | 13,5 | 8,5 | |
| LA Gymnasien/Sekundarst. II, allgem. Schulen | | | | | | | | | | |
| Sprach- und Kulturwissenschaften | | | | | | | | | | |
| Evangelische Theologie, - Religionslehre (STB) | m | 2 | 36,7 | 18,5 | 16,2 | - | - | 22,5 | 13,0 | |
| | w | 1 | 48,8 | 30,3 | 29,5 | - | - | 9,2 | 4,2 | |
| | i | 3 | 40,7 | 22,4 | 20,6 | - | - | 18,1 | 10,1 | |
| Philosophie (STB) | m | 1 | 39,8 | 21,8 | 18,0 | - | - | 26,2 | 14,2 | |
| | w | 4 | 37,7 | 20,6 | 19,4 | - | - | 21,3 | 11,3 | |
| | i | 5 | 38,1 | 20,9 | 19,0 | - | - | 22,5 | 11,8 | |
| Geschichte (STB) | m | 7 | 27,5 | 9,0 | 7,0 | 0,7 | - | 13,6 | 12,8 | |
| | w | 1 | 24,8 | 7,0 | 6,2 | 0,5 | - | 12,5 | 10,5 | |
| | i | 8 | 27,2 | 8,8 | 6,9 | 0,6 | - | 13,5 | 12,5 | |
| Altphilologie (klass. Philol.), Neugriech. (STB) | m | - | - | - | - | - | - | - | - | |
| | w | 1 | 32,3 | 13,9 | 13,1 | - | - | 22,3 | 12,3 | |
| | i | 1 | 32,3 | 13,9 | 13,1 | - | - | 22,3 | 12,3 | |
| Germanistik (Deutsch, germanische Sprachen ohne Anglistik) (STB) | m | 3 | 27,8 | 8,5 | 7,0 | 0,5 | - | 14,2 | 13,2 | |
| | w | 17 | 25,5 | 6,9 | 6,0 | 0,7 | - | 12,1 | 11,2 | |
| | i | 20 | 25,8 | 7,2 | 6,1 | 0,7 | - | 12,4 | 11,5 | |
| Anglistik, Amerikanistik (STB) | m | 2 | 27,7 | 9,2 | 7,4 | 1,5 | - | 14,9 | 13,4 | |
| | w | 10 | 26,8 | 8,0 | 7,1 | 1,0 | - | 12,7 | 11,3 | |
| | i | 12 | 26,9 | 8,2 | 7,2 | 1,1 | - | 13,1 | 11,7 | |
| Romanistik (STB) | m | - | - | - | - | - | - | - | - | |
| | w | 3 | 26,8 | 8,5 | 7,3 | 1,0 | - | 14,8 | 10,8 | |
| | i | 3 | 26,8 | 8,5 | 7,3 | 1,0 | - | 14,8 | 10,8 | |
| Sprach- und Kulturwissenschaften zusammen | m | 15 | 29,6 | 11,0 | 9,0 | 0,8 | - | 15,9 | 13,1 | |
| | w | 37 | 28,1 | 9,4 | 8,4 | 0,8 | - | 13,5 | 11,0 | |
| | i | 52 | 28,5 | 9,9 | 8,6 | 0,8 | - | 14,2 | 11,6 | |

Noch: 8. Von deutschen Absolventen bestandene Prüfungen 2003 mit Angaben zum Studienverlauf nach Prüfungs- und Fächergruppen sowie Studienbereichen

| Prüfungsgruppe Fächergruppe Studienbereich | Geschl. | Bestandene Prüfungen insgesamt | Alter bei Abschluss | Hochschulzugangsberechtigung bis Abschluss | Erstimmatrikulation bis Abschluss | Beurlaubung und Unterbrechung | Studium außerhalb Deutschlands | Hochschulsemester | Fachsemester |
|---|---------|--------------------------------|---------------------|--|-----------------------------------|-------------------------------|--------------------------------|-------------------|--------------|
| | | | | | | | | | |
| noch: Hochschulen insgesamt | | | | | | | | | |
| Sport | | | | | | | | | |
| Sport, Sportwissenschaft (STB) | m | 1 | 31,3 | 11,9 | 10,1 | - | - | 20,3 | 12,3 |
| | w | 2 | 24,2 | 6,5 | 5,7 | - | - | 11,5 | 10,5 |
| | i | 3 | 26,6 | 8,3 | 7,1 | - | - | 14,4 | 11,1 |
| Sport zusammen | m | 1 | 31,3 | 11,9 | 10,1 | - | - | 20,3 | 12,3 |
| | w | 2 | 24,2 | 6,5 | 5,7 | - | - | 11,5 | 10,5 |
| | i | 3 | 26,6 | 8,3 | 7,1 | - | - | 14,4 | 11,1 |
| Rechts-, Wirtschafts- und Sozialwissenschaften | | | | | | | | | |
| Sozialwissensch. (STB) | m | - | - | - | - | - | - | - | - |
| | w | 1 | 44,9 | 27,3 | 26,5 | - | - | 15,2 | 7,2 |
| | i | 1 | 44,9 | 27,3 | 26,5 | - | - | 15,2 | 7,2 |
| Rechts-, Wirtschafts- und Sozialwissensch. zusammen | m | - | - | - | - | - | - | - | - |
| | w | 1 | 44,9 | 27,3 | 26,5 | - | - | 15,2 | 7,2 |
| | i | 1 | 44,9 | 27,3 | 26,5 | - | - | 15,2 | 7,2 |
| Mathematik, Naturwissenschaften | | | | | | | | | |
| Mathematik (STB) | m | 3 | 26,5 | 7,8 | 6,3 | 0,5 | - | 12,8 | 11,4 |
| | w | 1 | 26,4 | 6,9 | 6,1 | - | - | 12,3 | 12,3 |
| | i | 4 | 26,5 | 7,6 | 6,2 | 0,5 | - | 12,7 | 11,7 |
| Informatik (STB) | m | 3 | 43,6 | 25,7 | 23,2 | - | - | 15,0 | 6,3 |
| | w | 2 | 36,7 | 19,4 | 18,6 | - | - | 15,8 | 7,3 |
| | i | 5 | 40,9 | 23,2 | 21,4 | - | - | 15,3 | 6,7 |
| Chemie (STB) | m | - | - | - | - | - | - | - | - |
| | w | 2 | 25,2 | 7,5 | 6,7 | - | - | 11,5 | 10,5 |
| | i | 2 | 25,2 | 7,5 | 6,7 | - | - | 11,5 | 10,5 |
| Biologie (STB) | m | 3 | 27,1 | 8,0 | 6,1 | 0,5 | - | 12,4 | 10,8 |
| | w | 8 | 25,5 | 7,0 | 5,9 | 0,5 | - | 12,0 | 10,8 |
| | i | 11 | 26,0 | 7,3 | 6,0 | 0,5 | - | 12,1 | 10,8 |
| Geographie (STB) | m | - | - | - | - | - | - | - | - |
| | w | 2 | 27,2 | 8,2 | 6,9 | 0,5 | - | 13,9 | 13,4 |
| | i | 2 | 27,2 | 8,2 | 6,9 | 0,5 | - | 13,9 | 13,4 |
| Mathematik, Naturwissenschaften zusammen | m | 9 | 32,4 | 13,8 | 11,9 | 0,5 | - | 13,4 | 9,5 |
| | w | 15 | 27,3 | 8,9 | 7,8 | 0,5 | - | 12,7 | 10,7 |
| | i | 24 | 29,2 | 10,7 | 9,4 | 0,5 | - | 13,0 | 10,3 |
| Kunst, Kunstwissenschaft | | | | | | | | | |
| Kunst, Kunstwissenschaft allgemein (STB) | m | 2 | 30,8 | 10,5 | 9,7 | 0,5 | - | 17,5 | 12,0 |
| | w | 2 | 25,7 | 7,5 | 6,2 | 0,5 | - | 12,5 | 12,0 |
| | i | 4 | 28,2 | 9,0 | 7,9 | 0,5 | - | 15,0 | 12,0 |
| Musik, Musikwissenschaft (STB) | m | 3 | 28,8 | 7,5 | 5,7 | 0,8 | - | 11,5 | 9,8 |
| | w | 4 | 26,3 | 7,6 | 5,7 | 0,5 | - | 11,7 | 7,9 |
| | i | 7 | 27,4 | 7,5 | 5,7 | 0,7 | - | 11,6 | 8,7 |
| Kunst, Kunstwissenschaft zusammen | m | 5 | 29,6 | 8,7 | 7,3 | 0,8 | - | 13,9 | 10,7 |
| | w | 6 | 26,1 | 7,6 | 5,9 | 0,5 | - | 11,9 | 9,3 |
| | i | 11 | 27,7 | 8,1 | 6,5 | 0,6 | - | 12,8 | 9,9 |
| Prüfungsgruppe zusammen | m | 30 | 30,5 | 11,5 | 9,6 | 0,7 | - | 15,0 | 11,6 |
| | w | 61 | 27,8 | 9,3 | 8,2 | 0,7 | - | 13,1 | 10,7 |
| | i | 91 | 28,7 | 10,0 | 8,7 | 0,7 | - | 13,7 | 11,0 |
| LA Sonderschulen | | | | | | | | | |
| Sprach- und Kulturwissenschaften | | | | | | | | | |
| Sonderpädagogik (STB) | m | 6 | 27,7 | 8,6 | 6,1 | 0,5 | - | 12,3 | 11,3 |
| | w | 35 | 27,4 | 8,3 | 5,2 | 0,5 | 0,4 | 10,2 | 9,8 |
| | i | 41 | 27,4 | 8,4 | 5,3 | 0,5 | 0,4 | 10,5 | 10,0 |
| Sprach- und Kulturwissenschaften zusammen | m | 6 | 27,7 | 8,6 | 6,1 | 0,5 | - | 12,3 | 11,3 |
| | w | 35 | 27,4 | 8,3 | 5,2 | 0,5 | 0,4 | 10,2 | 9,8 |
| | i | 41 | 27,4 | 8,4 | 5,3 | 0,5 | 0,4 | 10,5 | 10,0 |
| Prüfungsgruppe zusammen | m | 6 | 27,7 | 8,6 | 6,1 | 0,5 | - | 12,3 | 11,3 |
| | w | 35 | 27,4 | 8,3 | 5,2 | 0,5 | 0,4 | 10,2 | 9,8 |
| | i | 41 | 27,4 | 8,4 | 5,3 | 0,5 | 0,4 | 10,5 | 10,0 |

Noch: 8. Von deutschen Absolventen bestandene Prüfungen 2003 mit Angaben zum Studienverlauf nach Prüfungs- und Fächergruppen sowie Studienbereichen

| Prüfungsgruppe Fächergruppe Studienbereich | Geschl. | Bestandene Prüfungen insgesamt | Alter bei Abschluss | Hochschulzugangsberechtigung bis Abschluss | Erstimmatrikulation bis Abschluss | Beurlaubung und Unterbrechung | Studium außerhalb Deutschlands | Hochschulsemester | Fachsemester |
|---|---------|--------------------------------|---------------------|--|-----------------------------------|-------------------------------|--------------------------------|-------------------|--------------|
| | | | | | | | | | |
| noch: Hochschulen insgesamt | | | | | | | | | |
| LA Berufl. Sch./Sekundarst. II, berufl. Schulen | | | | | | | | | |
| Ingenieurwissenschaften | | | | | | | | | |
| Elektrotechnik (STB) | m | 2 | 33,6 | 13,3 | 5,4 | 1,0 | - | 11,0 | 10,0 |
| | w | - | - | - | - | - | - | - | - |
| | i | 2 | 33,6 | 13,3 | 5,4 | 1,0 | - | 11,0 | 10,0 |
| Ingenieurwissenschaften zusammen | m | 2 | 33,6 | 13,3 | 5,4 | 1,0 | - | 11,0 | 10,0 |
| | w | - | - | - | - | - | - | - | - |
| | i | 2 | 33,6 | 13,3 | 5,4 | 1,0 | - | 11,0 | 10,0 |
| Prüfungsgruppe zusammen | m | 2 | 33,6 | 13,3 | 5,4 | 1,0 | - | 11,0 | 10,0 |
| | w | - | - | - | - | - | - | - | - |
| | i | 2 | 33,6 | 13,3 | 5,4 | 1,0 | - | 11,0 | 10,0 |
| Künstlerischer Abschluss | | | | | | | | | |
| Kunst, Kunstwissenschaft | | | | | | | | | |
| Darstellende Kunst, Film und Fernsehen, Theaterwissensch. (STB) | m | 4 | 25,0 | 5,3 | 4,0 | - | - | 8,1 | 7,6 |
| | w | 4 | 24,3 | 5,9 | 4,5 | - | - | 9,2 | 7,7 |
| | i | 8 | 24,7 | 5,6 | 4,2 | - | - | 8,7 | 7,7 |
| Musik, Musikwissenschaft (STB) | m | 7 | 26,7 | 7,7 | 6,4 | 1,5 | - | 12,6 | 8,7 |
| | w | 13 | 28,1 | 9,4 | 8,3 | 0,7 | - | 15,2 | 8,7 |
| | i | 20 | 27,6 | 8,8 | 7,6 | 1,0 | - | 14,3 | 8,7 |
| Kunst, Kunstwissenschaft zusammen | m | 11 | 26,1 | 6,8 | 5,5 | 1,5 | - | 11,0 | 8,3 |
| | w | 17 | 27,2 | 8,6 | 7,4 | 0,7 | - | 13,8 | 8,5 |
| | i | 28 | 26,7 | 7,9 | 6,7 | 1,0 | - | 12,7 | 8,4 |
| Prüfungsgruppe zusammen | m | 11 | 26,1 | 6,8 | 5,5 | 1,5 | - | 11,0 | 8,3 |
| | w | 17 | 27,2 | 8,6 | 7,4 | 0,7 | - | 13,8 | 8,5 |
| | i | 28 | 26,7 | 7,9 | 6,7 | 1,0 | - | 12,7 | 8,4 |
| Fachhochschulabschluss | | | | | | | | | |
| Rechts-, Wirtschafts- und Sozialwissenschaften | | | | | | | | | |
| Sozialwesen (STB) | m | 34 | 30,5 | 9,2 | 6,3 | - | - | 11,9 | 10,7 |
| | w | 132 | 26,3 | 7,0 | 5,3 | 0,8 | - | 10,7 | 10,5 |
| | i | 166 | 27,2 | 7,5 | 5,5 | 0,8 | - | 11,0 | 10,6 |
| Rechtswissenschaft (STB) | m | 22 | 26,9 | 7,9 | 5,6 | 1,0 | - | 11,3 | 11,1 |
| | w | 32 | 25,5 | 6,7 | 4,7 | - | - | 9,5 | 9,7 |
| | i | 54 | 26,1 | 7,2 | 5,0 | 1,0 | - | 10,2 | 10,3 |
| Verwaltungswiss. (STB) | m | 75 | 24,8 | 7,5 | 5,0 | - | - | 10,3 | 6,2 |
| | w | 96 | 24,3 | 6,5 | 4,8 | - | - | 9,7 | 7,1 |
| | i | 171 | 24,5 | 6,6 | 4,8 | - | - | 9,8 | 6,7 |
| Wirtschaftswissenschaften (STB) | m | 93 | 28,5 | 9,1 | 6,5 | 1,0 | 0,5 | 10,7 | 9,3 |
| | w | 169 | 25,9 | 7,0 | 5,1 | 0,6 | 0,6 | 10,2 | 9,2 |
| | i | 262 | 26,8 | 7,8 | 5,6 | 0,7 | 0,6 | 10,3 | 9,2 |
| Wirtschaftsingenieurwesen (STB) | m | 20 | 26,7 | 7,6 | 5,0 | 1,0 | 0,4 | 10,1 | 9,5 |
| | w | 11 | 24,3 | 5,8 | 4,9 | - | - | 9,5 | 8,6 |
| | i | 31 | 25,8 | 6,9 | 5,0 | 1,0 | 0,4 | 9,9 | 9,1 |
| Rechts-, Wirtschafts- und Sozialwissensch. zusammen | m | 244 | 27,4 | 8,8 | 6,2 | 1,0 | 0,5 | 10,9 | 8,7 |
| | w | 440 | 25,6 | 6,9 | 5,1 | 0,7 | 0,6 | 10,2 | 9,1 |
| | i | 684 | 26,2 | 7,5 | 5,5 | 0,8 | 0,6 | 10,5 | 9,0 |
| Mathematik, Naturwissenschaften | | | | | | | | | |
| Informatik (STB) | m | 61 | 26,9 | 7,2 | 5,2 | 0,7 | 0,8 | 10,5 | 10,1 |
| | w | 14 | 24,6 | 5,8 | 4,7 | 0,5 | 0,5 | 9,6 | 9,2 |
| | i | 75 | 26,4 | 6,9 | 5,1 | 0,6 | 0,6 | 10,3 | 9,9 |
| Mathematik, Naturwissenschaften zusammen | m | 61 | 26,9 | 7,2 | 5,2 | 0,7 | 0,8 | 10,5 | 10,1 |
| | w | 14 | 24,6 | 5,8 | 4,7 | 0,5 | 0,5 | 9,6 | 9,2 |
| | i | 75 | 26,4 | 6,9 | 5,1 | 0,6 | 0,6 | 10,3 | 9,9 |
| Agrar-, Forst- und Ernährungswissenschaften | | | | | | | | | |
| Landespflege, Umweltgestaltung (STB) | m | 11 | 28,0 | 8,1 | 5,4 | - | - | 10,8 | 9,3 |
| | w | 28 | 26,4 | 7,3 | 5,0 | 0,5 | - | 10,1 | 9,3 |
| | i | 39 | 26,9 | 7,5 | 5,1 | 0,5 | - | 10,3 | 9,3 |
| Agrarwissenschaften, Lebensmittel- und Getränketechnolog. (STB) | m | 21 | 26,7 | 6,9 | 4,9 | 1,0 | - | 10,0 | 8,9 |
| | w | 22 | 24,4 | 5,9 | 4,6 | - | - | 9,3 | 9,1 |
| | i | 43 | 25,5 | 6,4 | 4,8 | 1,0 | - | 9,6 | 9,0 |

Noch: 8. Von deutschen Absolventen bestandene Prüfungen 2003 mit Angaben zum Studienverlauf nach Prüfungs- und Fächergruppen sowie Studienbereichen

| Prüfungsgruppe Fächergruppe Studienbereich | Geschl. | Bestandene Prüfungen insgesamt | Alter bei Abschluss | Hochschul- zugangsberechtig- ung bis Abschluss | Erststimma- trikulation bis Abschluss | Beurlau- bung und Unter- brechung | Studium außerhalb Deutsch- lands | Hochschul- semester | Fach- semester |
|--|-------------|--------------------------------------|---------------------------|---|---|--|---|------------------------|----------------------|
| | | | | | | | | | |
| noch: Hochschulen insgesamt | | | | | | | | | |
| Agrar-, Forst- und Ernährungswissenschaften zusammen | m w i | 32 50 82 | 27,1 25,5 26,2 | 7,3 6,6 6,9 | 5,1 4,8 4,9 | 1,0 0,5 0,7 | - - - | 10,2 9,8 9,9 | 9,0 9,2 9,1 |
| Ingenieurwissenschaften | | | | | | | | | |
| Maschinenbau/ Verfahrenstechnik (STB) | m w i | 63 8 71 | 26,1 24,9 25,9 | 6,7 6,6 6,7 | 4,7 5,1 4,8 | 0,5 - 0,5 | 0,5 - 0,5 | 9,3 10,1 9,4 | 9,1 9,9 9,2 |
| Elektrotechnik (STB) | m w i | 66 8 74 | 26,3 26,4 26,3 | 6,9 6,2 6,8 | 4,6 4,9 4,6 | 0,5 1,0 0,6 | - - - | 9,3 8,9 9,2 | 8,9 8,4 8,9 |
| Verkehrstechnik, Nautik (STB) | m w i | 46 3 49 | 27,3 27,5 27,3 | 6,7 8,8 6,8 | 4,4 6,0 4,5 | - - - | - - - | 8,7 11,2 8,8 | 8,6 8,8 8,6 |
| Architektur, Innenarchitektur (STB) | m w i | 33 43 76 | 26,8 26,1 26,4 | 7,3 6,8 7,0 | 4,6 5,1 4,9 | 0,5 1,0 0,8 | - - - | 9,4 10,1 9,8 | 9,0 9,4 9,2 |
| Bauingenieurwesen (STB) | m w i | 86 22 108 | 26,7 26,1 26,6 | 7,5 7,2 7,4 | 5,0 5,0 5,0 | 0,5 - 0,5 | - - - | 10,1 9,9 10,1 | 9,2 9,2 9,2 |
| Vermessungswesen (STB) | m w i | 21 10 31 | 26,8 25,4 26,3 | 7,6 6,2 7,2 | 5,2 4,8 5,1 | 0,5 - 0,5 | - - - | 10,1 9,8 10,0 | 9,8 9,3 9,6 |
| Ingenieurwissen- schaften zusammen | m w i | 315 94 409 | 26,6 26,0 26,5 | 7,1 6,8 7,0 | 4,7 5,1 4,8 | 0,5 1,0 0,6 | 0,5 - 0,5 | 9,5 10,0 9,6 | 9,0 9,3 9,1 |
| Kunst, Kunstwissenschaft | | | | | | | | | |
| Gestaltung (STB) | m w i | 13 20 33 | 28,8 27,3 27,9 | 8,0 7,5 7,7 | 5,5 5,4 5,4 | - 0,8 0,8 | - - - | 10,9 10,3 10,5 | 10,1 10,1 10,1 |
| Kunst, Kunstwissen- schaft zusammen | m w i | 13 20 33 | 28,8 27,3 27,9 | 8,0 7,5 7,7 | 5,5 5,4 5,4 | - 0,8 0,8 | - - - | 10,9 10,3 10,5 | 10,1 10,1 10,1 |
| Prüfungsgruppe zusammen | m w i | 665 618 1 283 | 27,0 25,7 26,4 | 7,6 6,9 7,3 | 5,2 5,1 5,2 | 0,7 0,7 0,7 | 0,5 0,6 0,6 | 10,1 10,1 10,1 | 9,0 9,2 9,1 |
| Bachelorabschluss | | | | | | | | | |
| Sprach- und Kulturwissen- schaften | | | | | | | | | |
| Geschichte (STB) | m w i | - 3 3 | - 23,0 23,0 | - 4,4 4,4 | - 3,2 3,2 | - - - | - - - | - 6,2 6,2 | - 3,9 3,9 |
| Bibliothekswiss., Doku- mentation Publizistik (STB) | m w i | - 7 7 | - 25,9 25,9 | - 7,4 7,4 | - 6,2 6,2 | - - - | - - - | - 8,7 8,7 | - 4,4 4,4 |
| Germanistik (Deutsch, germanische Sprachen ohne Anglistik) (STB) | m w i | - 5 5 | - 27,0 27,0 | - 8,1 8,1 | - 6,6 6,6 | - 0,5 0,5 | - - - | - 8,2 8,2 | - 3,6 3,6 |
| Anglistik, Amerikanistik (STB) | m w i | - 2 2 | - 22,4 22,4 | - 4,3 4,3 | - 2,9 2,9 | - - - | - - - | - 6,0 6,0 | - 4,0 4,0 |
| Slawistik, Baltistik, Finno-Ugristik (STB) | m w i | - 1 1 | - 25,7 25,7 | - 5,8 5,8 | - 2,9 2,9 | - - - | - - - | - 6,0 6,0 | - 4,0 4,0 |
| Erziehungswissen- schaften (STB) | m w i | - 2 2 | - 23,8 23,8 | - 4,8 4,8 | - 3,4 3,4 | - - - | - - - | - 7,0 7,0 | - 4,0 4,0 |
| Sprach- und Kulturwissen- schaften zusammen | m w i | - 20 20 | - 25,1 25,1 | - 6,4 6,4 | - 5,1 5,1 | - 0,5 0,5 | - - - | - 7,6 7,6 | - 4,0 4,0 |
| Sport | | | | | | | | | |
| Sport, Sportwissenschaft (STB) | m w i | - 1 1 | - 23,3 23,3 | - 4,8 4,8 | - 2,9 2,9 | - - - | - - - | - 6,0 6,0 | - 4,0 4,0 |

Noch: 8. Von deutschen Absolventen bestandene Prüfungen 2003 mit Angaben zum Studienverlauf nach Prüfungs- und Fächergruppen sowie Studienbereichen

| Prüfungsgruppe Fächergruppe Studienbereich | Geschl. | Bestandene Prüfungen insgesamt | Alter bei Abschluss | Hochschulzugangsberechtigung bis Abschluss | Erstimmatrikulation bis Abschluss | Beurlaubung und Unterbrechung | Studium außerhalb Deutschlands | Hochschulsemester | Fachsemester |
|---|---------|--------------------------------|---------------------|--|-----------------------------------|-------------------------------|--------------------------------|-------------------|--------------|
| | | | | | | | | | |
| noch: Hochschulen insgesamt | | | | | | | | | |
| Sport zusammen | m | - | - | - | - | - | - | - | - |
| | w | 1 | 23,3 | 4,8 | 2,9 | - | - | 6,0 | 4,0 |
| | i | 1 | 23,3 | 4,8 | 2,9 | - | - | 6,0 | 4,0 |
| Rechts-, Wirtschafts- und Sozialwissenschaften | | | | | | | | | |
| Politikwissensch. (STB) | m | - | - | - | - | - | - | - | - |
| | w | 2 | 24,6 | 4,3 | 3,4 | 0,5 | - | 7,0 | 4,5 |
| | i | 2 | 24,6 | 4,3 | 3,4 | 0,5 | - | 7,0 | 4,5 |
| Sozialwesen (STB) | m | 4 | 27,7 | 7,2 | 5,4 | - | - | 10,9 | 6,1 |
| | w | 14 | 25,4 | 6,1 | 4,1 | - | - | 6,3 | 6,0 |
| | i | 18 | 25,9 | 6,3 | 4,4 | - | - | 7,3 | 6,0 |
| Rechtswissenschaft (STB) | m | 1 | 23,3 | 4,8 | 3,9 | - | - | 7,0 | 6,0 |
| | w | 1 | 29,8 | 10,8 | 9,9 | - | - | 20,0 | 6,0 |
| | i | 2 | 26,5 | 7,8 | 6,9 | - | - | 13,5 | 6,0 |
| Wirtschaftswissenschaften (STB) | m | 1 | 23,0 | 4,8 | 3,9 | - | - | 8,0 | 8,0 |
| | w | - | - | - | - | - | - | - | - |
| | i | 1 | 23,0 | 4,8 | 3,9 | - | - | 8,0 | 8,0 |
| Rechts-, Wirtschafts- und Sozialwissensch. zusammen | m | 6 | 26,2 | 6,4 | 4,9 | - | - | 9,8 | 6,4 |
| | w | 17 | 25,5 | 6,2 | 4,4 | 0,5 | - | 7,2 | 5,8 |
| | i | 23 | 25,7 | 6,2 | 4,5 | 0,5 | - | 7,8 | 6,0 |
| Agrar-, Forst- und Ernährungswissenschaften | | | | | | | | | |
| Agrarwissenschaften, Lebensmittel- und Getränketechnolog. (STB) | m | 1 | 22,4 | 4,6 | 2,8 | - | - | 5,7 | 5,7 |
| | w | - | - | - | - | - | - | - | - |
| | i | 1 | 22,4 | 4,6 | 2,8 | - | - | 5,7 | 5,7 |
| Agrar-, Forst- und Ernährungswissenschaften zusammen | m | 1 | 22,4 | 4,6 | 2,8 | - | - | 5,7 | 5,7 |
| | w | - | - | - | - | - | - | - | - |
| | i | 1 | 22,4 | 4,6 | 2,8 | - | - | 5,7 | 5,7 |
| Ingenieurwissenschaften | | | | | | | | | |
| Architektur, Innenarchitektur (STB) | m | 26 | 27,7 | 6,5 | 3,5 | - | - | 6,6 | 5,7 |
| | w | 27 | 25,1 | 5,9 | 3,2 | 0,5 | - | 6,3 | 5,7 |
| | i | 53 | 26,3 | 6,2 | 3,4 | 0,5 | - | 6,5 | 5,7 |
| Ingenieurwissenschaften zusammen | m | 26 | 27,7 | 6,5 | 3,5 | - | - | 6,6 | 5,7 |
| | w | 27 | 25,1 | 5,9 | 3,2 | 0,5 | - | 6,3 | 5,7 |
| | i | 53 | 26,3 | 6,2 | 3,4 | 0,5 | - | 6,5 | 5,7 |
| Kunst, Kunstwissenschaft | | | | | | | | | |
| Kunst, Kunstwissenschaft allgemein (STB) | m | - | - | - | - | - | - | - | - |
| | w | 1 | 25,3 | 4,5 | 3,7 | 0,5 | - | 7,5 | 4,5 |
| | i | 1 | 25,3 | 4,5 | 3,7 | 0,5 | - | 7,5 | 4,5 |
| Musik, Musikwissenschaft (STB) | m | 1 | 23,3 | 4,8 | 2,9 | - | - | 6,0 | 5,0 |
| | w | - | - | - | - | - | - | - | - |
| | i | 1 | 23,3 | 4,8 | 2,9 | - | - | 6,0 | 5,0 |
| Kunst, Kunstwissenschaft zusammen | m | 1 | 23,3 | 4,8 | 2,9 | - | - | 6,0 | 5,0 |
| | w | 1 | 25,3 | 4,5 | 3,7 | 0,5 | - | 7,5 | 4,5 |
| | i | 2 | 24,3 | 4,6 | 3,3 | 0,5 | - | 6,8 | 4,8 |
| Prüfungsgruppe zusammen | m | 34 | 27,1 | 6,4 | 3,7 | - | - | 7,1 | 5,8 |
| | w | 66 | 25,2 | 6,1 | 4,1 | 0,5 | - | 6,9 | 5,2 |
| | i | 100 | 25,8 | 6,2 | 3,9 | 0,5 | - | 7,0 | 5,4 |
| Masterabschluss | | | | | | | | | |
| Agrar-, Forst- und Ernährungswissenschaften | | | | | | | | | |
| Agrarwissenschaften, Lebensmittel- und Getränketechnolog. (STB) | m | 1 | 27,3 | 8,0 | 7,2 | 1,0 | - | 14,5 | 4,5 |
| | w | 2 | 27,5 | 5,3 | 4,5 | - | 3,0 | 9,2 | 5,2 |
| | i | 3 | 27,4 | 6,2 | 5,4 | 1,0 | 3,0 | 10,9 | 4,9 |
| Agrar-, Forst- und Ernährungswissenschaften zusammen | m | 1 | 27,3 | 8,0 | 7,2 | 1,0 | - | 14,5 | 4,5 |
| | w | 2 | 27,5 | 5,3 | 4,5 | - | 3,0 | 9,2 | 5,2 |
| | i | 3 | 27,4 | 6,2 | 5,4 | 1,0 | 3,0 | 10,9 | 4,9 |

Noch: 8. Von deutschen Absolventen bestandene Prüfungen 2003 mit Angaben zum Studienverlauf nach Prüfungs- und Fächergruppen sowie Studienbereichen

| Prüfungsgruppe Fächergruppe Studienbereich | Geschl. | Bestandene Prüfungen insgesamt | Alter bei Abschluss | Hochschul- zugangsberechtig- ung bis Abschluss | Erststimma- trikulation bis Abschluss | Beurlau- bung und Unter- brechung | Studium außerhalb Deutsch- lands | Hochschul- semester | Fach- semester | |
|--|---------|--------------------------------------|---------------------------|---|---|--|---|------------------------|-------------------|------------------------|
| | | | | | | | | | | Durchschnitt in Jahren |
| noch: Hochschulen insgesamt | | | | | | | | | | |
| Ingenieurwissenschaften | | | | | | | | | | |
| Architektur, Innenarchitektur (STB) | m | 3 | 38,4 | 6,4 | 5,2 | - | - | 10,3 | 5,0 | |
| | w | 4 | 27,9 | 9,5 | 6,9 | - | - | 12,5 | 4,5 | |
| | i | 7 | 32,4 | 8,2 | 6,2 | - | - | 11,6 | 4,7 | |
| Ingenieurwissen- schaften zusammen | m | 3 | 38,4 | 6,4 | 5,2 | - | - | 10,3 | 5,0 | |
| | w | 4 | 27,9 | 9,5 | 6,9 | - | - | 12,5 | 4,5 | |
| | i | 7 | 32,4 | 8,2 | 6,2 | - | - | 11,6 | 4,7 | |
| Prüfungsgruppe zusammen | m | 4 | 35,6 | 6,8 | 5,7 | 1,0 | - | 11,4 | 4,9 | |
| | w | 6 | 27,7 | 8,1 | 6,1 | - | 3,0 | 11,4 | 4,7 | |
| | i | 10 | 30,9 | 7,6 | 6,0 | 1,0 | 3,0 | 11,4 | 4,8 | |
| Insgesamt | m | 1 523 | 28,2 | 8,2 | 6,0 | 0,8 | 0,5 | 11,5 | 10,1 | |
| | w | 1 706 | 26,6 | 7,4 | 5,9 | 0,8 | 0,7 | 11,4 | 10,0 | |
| | i | 3 229 | 27,3 | 7,8 | 5,9 | 0,8 | 0,7 | 11,4 | 10,0 | |

9. Von ausländischen Absolventen bestandene Prüfungen 2003 nach Fächergruppen und Herkunftsländern der Absolventen

| Herkunftsland (Staatsangehörigkeit) | Geschlecht | Bestandene Prüfungen insgesamt | Davon in der Fächergruppe | | | | | | | |
|--|------------|--------------------------------------|--|-------|--|---|-------------------|---|--|---------------------------------------|
| | | | Sprach- und Kultur- wissen- schaften | Sport | Rechts-, Wirt- schafts- und Sozial- wissen- schaften | Mathe- matik, Natur- wissen- schaften | Human- medizin | Agrar-, Forst- und Ernäh- rungs- wissen- schaften | Ingeni- eur- wissen- schaften | Kunst, Kunst- wissen- schaft |
| Europa zusammen | m | 23 | 2 | - | 2 | 9 | 1 | - | 4 | 5 |
| | w | 32 | 1 | - | 6 | 7 | 6 | 1 | 1 | 10 |
| | i | 55 | 3 | - | 8 | 16 | 7 | 1 | 5 | 15 |
| Bulgarien | m | - | - | - | - | - | - | - | - | - |
| | w | 2 | - | - | - | 1 | - | - | - | 1 |
| | i | 2 | - | - | - | 1 | - | - | - | 1 |
| Finnland | m | - | - | - | - | - | - | - | - | - |
| | w | 2 | - | - | 2 | - | - | - | - | - |
| | i | 2 | - | - | 2 | - | - | - | - | - |
| Griechenland | m | 1 | - | - | - | - | - | - | - | 1 |
| | w | - | - | - | - | - | - | - | - | - |
| | i | 1 | - | - | - | - | - | - | - | 1 |
| Italien | m | 3 | - | - | - | 2 | - | - | 1 | - |
| | w | - | - | - | - | - | - | - | - | - |
| | i | 3 | - | - | - | 2 | - | - | 1 | - |
| Lettland | m | - | - | - | - | - | - | - | - | - |
| | w | 1 | - | - | - | - | - | - | - | 1 |
| | i | 1 | - | - | - | - | - | - | - | 1 |
| Litauen | m | - | - | - | - | - | - | - | - | - |
| | w | 1 | - | - | - | - | 1 | - | - | - |
| | i | 1 | - | - | - | - | 1 | - | - | - |
| Norwegen | m | 2 | - | - | - | - | - | - | 2 | - |
| | w | - | - | - | - | - | - | - | - | - |
| | i | 2 | - | - | - | - | - | - | 2 | - |
| Österreich | m | 2 | 1 | - | - | - | - | - | 1 | - |
| | w | 1 | - | - | - | - | - | 1 | - | - |
| | i | 3 | 1 | - | - | - | - | 1 | 1 | - |
| Polen | m | 4 | - | - | 2 | 2 | - | - | - | - |
| | w | 7 | - | - | 3 | 2 | 1 | - | - | 1 |
| | i | 11 | - | - | 5 | 4 | 1 | - | - | 1 |
| Portugal | m | - | - | - | - | - | - | - | - | - |
| | w | 1 | - | - | - | - | - | - | - | 1 |
| | i | 1 | - | - | - | - | - | - | - | 1 |
| Rumänien | m | 2 | - | - | - | - | - | - | - | 2 |
| | w | 3 | - | - | - | 1 | 1 | - | - | 1 |
| | i | 5 | - | - | - | 1 | 1 | - | - | 3 |
| Russische Föderation | m | 3 | 1 | - | - | 2 | - | - | - | - |
| | w | 7 | - | - | 1 | 3 | 1 | - | 1 | 1 |
| | i | 10 | 1 | - | 1 | 5 | 1 | - | 1 | 1 |
| Schweden | m | - | - | - | - | - | - | - | - | - |
| | w | 1 | - | - | - | - | 1 | - | - | - |
| | i | 1 | - | - | - | - | 1 | - | - | - |
| Schweiz | m | 1 | - | - | - | - | - | - | - | 1 |
| | w | 1 | - | - | - | - | - | - | - | 1 |
| | i | 2 | - | - | - | - | - | - | - | 2 |
| Serbien und Montenegro | m | 1 | - | - | - | 1 | - | - | - | - |
| | w | - | - | - | - | - | - | - | - | - |
| | i | 1 | - | - | - | 1 | - | - | - | - |
| Spanien | m | - | - | - | - | - | - | - | - | - |
| | w | 1 | 1 | - | - | - | - | - | - | - |
| | i | 1 | 1 | - | - | - | - | - | - | - |
| Slowakei | m | 1 | - | - | - | 1 | - | - | - | - |
| | w | - | - | - | - | - | - | - | - | - |
| | i | 1 | - | - | - | 1 | - | - | - | - |
| Tschechische Republik | m | - | - | - | - | - | - | - | - | - |
| | w | 1 | - | - | - | - | - | - | - | 1 |
| | i | 1 | - | - | - | - | - | - | - | 1 |
| Türkei | m | 1 | - | - | - | 1 | - | - | - | - |
| | w | - | - | - | - | - | - | - | - | - |
| | i | 1 | - | - | - | 1 | - | - | - | - |
| Ukraine | m | 2 | - | - | - | - | 1 | - | - | 1 |
| | w | 1 | - | - | - | - | - | - | - | 1 |
| | i | 3 | - | - | - | - | 1 | - | - | 2 |
| Ungarn | m | - | - | - | - | - | - | - | - | - |
| | w | 1 | - | - | - | - | - | - | - | 1 |
| | i | 1 | - | - | - | - | - | - | - | 1 |

Noch: 9. Von ausländischen Absolventen bestandene Prüfungen 2003 nach Fächergruppen und Herkunftsländern der Absolventen

| Herkunftsland (Staatsangehörigkeit) | Geschlecht | Bestandene Prüfungen insgesamt | Davon in der Fächergruppe | | | | | | | | |
|--|------------|--------------------------------------|--|-------|--|---|-------------------|---|--|---------------------------------------|----|
| | | | Sprach- und Kultur- wissen- schaften | Sport | Rechts-, Wirt- schafts- und Sozial- wissen- schaften | Mathe- matik, Natur- wissen- schaften | Human- medizin | Agrar-, Forst- und Ernäh- rungs- wissen- schaften | Ingeni- eur- wissen- schaften | Kunst, Kunst- wissen- schaft | |
| noch: Europa | | | | | | | | | | | |
| Vereinigtes Königreich | m | - | - | - | - | - | - | - | - | - | - |
| | w | 1 | - | - | - | - | - | 1 | - | - | - |
| | i | 1 | - | - | - | - | - | 1 | - | - | - |
| Afrika zusammen | m | 4 | - | - | 1 | 2 | - | - | - | - | 1 |
| | w | - | - | - | - | - | - | - | - | - | - |
| | i | 4 | - | - | 1 | 2 | - | - | - | - | 1 |
| Ägypten | m | 2 | - | - | - | 1 | - | - | - | - | 1 |
| | w | - | - | - | - | - | - | - | - | - | - |
| | i | 2 | - | - | - | 1 | - | - | - | - | 1 |
| Kongo, Dem. Republik | m | 1 | - | - | 1 | - | - | - | - | - | - |
| | w | - | - | - | - | - | - | - | - | - | - |
| | i | 1 | - | - | 1 | - | - | - | - | - | - |
| Marokko | m | 1 | - | - | - | 1 | - | - | - | - | - |
| | w | - | - | - | - | - | - | - | - | - | - |
| | i | 1 | - | - | - | 1 | - | - | - | - | - |
| Amerika zusammen | m | 2 | - | - | - | 1 | - | - | - | 1 | - |
| | w | 3 | - | - | 1 | - | - | - | - | 1 | 1 |
| | i | 5 | - | - | 1 | 1 | - | - | - | 2 | 1 |
| Brasilien | m | - | - | - | - | - | - | - | - | - | - |
| | w | 1 | - | - | - | - | - | - | - | 1 | - |
| | i | 1 | - | - | - | - | - | - | - | 1 | - |
| Chile | m | - | - | - | - | - | - | - | - | - | - |
| | w | 2 | - | - | 1 | - | - | - | - | - | 1 |
| | i | 2 | - | - | 1 | - | - | - | - | - | 1 |
| Kuba | m | 1 | - | - | - | 1 | - | - | - | - | - |
| | w | - | - | - | - | - | - | - | - | - | - |
| | i | 1 | - | - | - | 1 | - | - | - | - | - |
| Venezuela | m | 1 | - | - | - | - | - | - | - | 1 | - |
| | w | - | - | - | - | - | - | - | - | - | - |
| | i | 1 | - | - | - | - | - | - | - | 1 | - |
| Asien zusammen | m | 25 | - | - | 1 | 5 | 6 | 1 | 1 | 1 | 11 |
| | w | 10 | - | - | 1 | 1 | - | - | - | - | 8 |
| | i | 35 | - | - | 2 | 6 | 6 | 1 | 1 | 1 | 19 |
| Afghanistan | m | 1 | - | - | - | - | 1 | - | - | - | - |
| | w | - | - | - | - | - | - | - | - | - | - |
| | i | 1 | - | - | - | - | 1 | - | - | - | - |
| China | m | 3 | - | - | - | 1 | - | - | - | 1 | 1 |
| | w | - | - | - | - | - | - | - | - | - | - |
| | i | 3 | - | - | - | 1 | - | - | - | 1 | 1 |
| Indien | m | 1 | - | - | - | 1 | - | - | - | - | - |
| | w | - | - | - | - | - | - | - | - | - | - |
| | i | 1 | - | - | - | 1 | - | - | - | - | - |
| Indonesien | m | 1 | - | - | 1 | - | - | - | - | - | - |
| | w | 1 | - | - | - | 1 | - | - | - | - | - |
| | i | 2 | - | - | 1 | 1 | - | - | - | - | - |
| Irak | m | 1 | - | - | - | 1 | - | - | - | - | - |
| | w | - | - | - | - | - | - | - | - | - | - |
| | i | 1 | - | - | - | 1 | - | - | - | - | - |
| Iran, Islamische Republik . | m | 2 | - | - | - | - | 2 | - | - | - | - |
| | w | - | - | - | - | - | - | - | - | - | - |
| | i | 2 | - | - | - | - | 2 | - | - | - | - |
| Israel | m | 1 | - | - | - | 1 | - | - | - | - | - |
| | w | - | - | - | - | - | - | - | - | - | - |
| | i | 1 | - | - | - | 1 | - | - | - | - | - |
| Japan | m | 2 | - | - | - | - | - | - | - | - | 2 |
| | w | 2 | - | - | - | - | - | - | - | - | 2 |
| | i | 4 | - | - | - | - | - | - | - | - | 4 |
| Jemen | m | 1 | - | - | - | - | 1 | - | - | - | - |
| | w | - | - | - | - | - | - | - | - | - | - |
| | i | 1 | - | - | - | - | 1 | - | - | - | - |
| Jordanien | m | 1 | - | - | - | - | 1 | - | - | - | - |
| | w | - | - | - | - | - | - | - | - | - | - |
| | i | 1 | - | - | - | - | 1 | - | - | - | - |

Noch: 9. Von ausländischen Absolventen bestandene Prüfungen 2003 nach Fächergruppen und Herkunftsländern der Absolventen

| Herkunftsland (Staatsangehörigkeit) | Geschlecht | Bestandene Prüfungen insgesamt | Davon in der Fächergruppe | | | | | | | |
|--|------------|--------------------------------------|--|-------|--|---|-------------------|---|--|---------------------------------------|
| | | | Sprach- und Kultur- wissen- schaften | Sport | Rechts-, Wirt- schafts- und Sozial- wissen- schaften | Mathe- matik, Natur- wissen- schaften | Human- medizin | Agrar-, Forst- und Ernäh- rungs- wissen- schaften | Ingeni- eur- wissen- schaften | Kunst, Kunst- wissen- schaft |
| noch: Asien | | | | | | | | | | |
| Kirgisistan..... | m | 1 | - | - | - | 1 | - | - | - | - |
| | w | - | - | - | - | - | - | - | - | - |
| | i | 1 | - | - | - | 1 | - | - | - | - |
| Korea, Dem. Republik..... | m | 8 | - | - | - | - | - | - | - | 8 |
| | w | 6 | - | - | - | - | - | - | - | 6 |
| | i | 14 | - | - | - | - | - | - | - | 14 |
| Malaysia..... | m | - | - | - | - | - | - | - | - | - |
| | w | 1 | - | - | 1 | - | - | - | - | - |
| | i | 1 | - | - | 1 | - | - | - | - | - |
| Syrien, Arab. Republik..... | m | 1 | - | - | - | - | 1 | - | - | - |
| | w | - | - | - | - | - | - | - | - | - |
| | i | 1 | - | - | - | - | 1 | - | - | - |
| Usbekistan..... | m | 1 | - | - | - | - | - | 1 | - | - |
| | w | - | - | - | - | - | - | - | - | - |
| | i | 1 | - | - | - | - | - | 1 | - | - |
| Insgesamt..... | m | 54 | 2 | - | 4 | 17 | 7 | 1 | 6 | 17 |
| | w | 45 | 1 | - | 8 | 8 | 6 | 1 | 2 | 19 |
| | i | 99 | 3 | - | 12 | 25 | 13 | 2 | 8 | 36 |