



Bodenfläche nach Art der tatsächlichen Nutzung in Mecklenburg-Vorpommern

2009

(Ergebnisse der Flächenerhebung)

Bestell-Nr.: C193 2009 00

Herausgabe: 24. März 2011
Printausgabe: EUR 6,00

Herausgeber: Statistisches Amt Mecklenburg-Vorpommern, Lübecker Straße 287, 19059 Schwerin,
Telefon: 0385 588-0, Telefax: 0385 588-56909, Internet: <http://www.statistik-mv.de>, E-Mail: statistik.post@statistik-mv.de

Zuständiger Dezernent: Dr. Dieter Gabka, Telefon: 0385 588-56044

© Statistisches Amt Mecklenburg-Vorpommern, Schwerin, 2011
Auszugsweise Vervielfältigung und Verbreitung mit Quellenangabe gestattet.

Zeichenerklärungen und Abkürzungen

-	nichts vorhanden
0	weniger als die Hälfte von 1 in der letzten besetzten Stelle, jedoch mehr als nichts
.	Zahlenwert unbekannt oder geheim zu halten
...	Zahl lag bei Redaktionsschluss noch nicht vor
x	Aussage nicht sinnvoll oder Fragestellung nicht zutreffend
/	keine Angabe, da Zahlenwert nicht ausreichend genau oder nicht repräsentativ
()	Zahl hat eingeschränkte Aussagefähigkeit
p	vorläufige Zahl
s	geschätzte Zahl
r	berichtigte Zahl

Inhaltsverzeichnis

1. Vorbemerkungen		3
2. Bezeichnungen und Begriffsbestimmungen der tatsächlichen Nutzung	4 -	6
3. Anmerkungen zu den Ergebnissen		7
Tabellenteil		
<i>Landes- und Kreisergebnisse</i>		
1 [1.1]	Bodenfläche am 31.12.2009 nach Art der tatsächlichen Nutzung und regionaler Gliederung in Mecklenburg-Vorpommern	8 - 9
2 [1.2]	Anteile der Arten tatsächlicher Nutzung an der Bodenfläche am 31.12.2009 nach regionaler Gliederung in Mecklenburg-Vorpommern	8 - 9
3	Bodenfläche 1992, 2000, 2008 und 2009 nach Art der tatsächlichen Nutzung und regionaler Gliederung in Mecklenburg-Vorpommern	10 - 13
4 [1.3]	Bodenfläche 2008 und 2009 nach Art der tatsächlichen Nutzung und regionaler Gliederung in Mecklenburg-Vorpommern	14 - 15
5 [1.5]	Gemeinden, Bevölkerung, Bodenfläche nach Art der tatsächlichen Nutzung, siedlungsstrukturellen Kreistypen und Gemeindegrößenklassen am 31.12.2009 in Mecklenburg-Vorpommern	16 - 17
6 [1.6]	Gemeinden, Bevölkerung, Bodenfläche 2008 und 2009 nach Art der tatsächlichen Nutzung und Gemeindegrößenklassen in Mecklenburg-Vorpommern	18 - 19
<i>Gemeindeergebnisse</i>		
7 [1.1]	Bodenfläche am 31.12.2009 nach Art der tatsächlichen Nutzung und regionaler Gliederung in Mecklenburg-Vorpommern	20 - 47
<i>Siedlungs- und Verkehrsfläche</i>		
8	Siedlungs- und Verkehrsfläche 2006, 2007, 2008 und 2009 nach Nutzungsart und regionaler Gliederung in Mecklenburg-Vorpommern	48 - 49
9 [3.4]	Siedlungs- und Verkehrsfläche 2008 und 2009 nach Nutzungsart und regionaler Gliederung in Mecklenburg-Vorpommern	50
10 [3.3]	Anteile der Nutzungsarten an der Siedlungs- und Verkehrsfläche 2008 und 2009 nach regionaler Gliederung in Mecklenburg-Vorpommern	51
Grafiken und Kreiskarten		
	Bodenfläche insgesamt 2009 nach Nutzungsarten	52
	Siedlungs- und Verkehrsfläche 2009 nach Nutzungsarten	52
	Bodenfläche je Einwohner 2009 nach regionaler Gliederung	53
	Anteil der Landwirtschaftsfläche an der Bodenfläche 2009	54
	Anteil der Waldfläche an der Bodenfläche 2009	55
	Anteil der Wasserfläche an der Bodenfläche 2009	56
	Anteil der Siedlungs- und Verkehrsfläche an der Bodenfläche 2009	57
	Anteile der kreisfreien Städte und Landkreise 2009 an der Bodenfläche sowie an den Hauptnutzungsarten von Mecklenburg-Vorpommern	58

1. Vorbemerkungen

Der vorliegende Statistische Bericht enthält die Ergebnisse der zum 31.12.2009 allgemein durchgeführten Erhebung der Bodenflächen Mecklenburg-Vorpommerns nach ihrer tatsächlichen Nutzung. Diese Erhebung findet in Zukunft jährlich statt.

In den Tabellen werden Ergebnisse für das Land, die Kreise und die Gemeinden dargestellt.

Rechtsgrundlage für diese Erhebung ist das Gesetz über Agrarstatistiken (Agrarstatistikgesetz - AgrStatG) in der Fassung der Bekanntmachung vom 17. Dezember 2009 (BGBl. I S. 3886) in Verbindung mit dem Gesetz über die Statistik für Bundeszwecke (Bundesstatistikgesetz - BStatG) vom 22. Januar 1987 (BGBl. I S. 462, 565), das zuletzt durch Artikel 3 des Gesetzes vom 7. September 2007 (BGBl. I S. 2246) geändert worden ist.

Erhoben werden die Angaben zu § 4 Absatz 2 AgrStatG. Auskunftspflichtig sind nach § 93 Absatz 2 Nummer 2 AgrStatG die nach Landesrecht für die Führung der Liegenschaftskataster zuständigen Stellen.

Die Erhebung nach der tatsächlichen Nutzung erfolgt unter Zugrundelegung der Angaben im Liegenschaftskataster nach dem Belegenheitsprinzip. Das heißt, dass die Flächen in den Gemeinden ausgewiesen werden, in deren Gebiet sie liegen. Damit sind sie nicht vergleichbar mit den Angaben zur Bodennutzungshaupterhebung, deren Flächen nach dem Betriebsprinzip erhoben werden. Unterschiedliche Erfassungsgrenzen und unterschiedliche Begriffsinhalte werden ebenfalls wirksam. Um Missverständnisse und Missdeutungen zu vermeiden, sind vor allem die Definitionsunterschiede der als „landwirtschaftlich“ bezeichneten Nutzungsarten zu beachten. Die „Landwirtschaftsfläche“ der Flächenerhebung einerseits und die „Landwirtschaftlich genutzte Fläche (LF)“ der Bodennutzungshaupterhebung andererseits haben einen voneinander verschiedenen Inhalt.

Die Daten wurden dem Automatisierten Liegenschaftsbuch (ALB) entnommen.

Die Bezeichnung der Nutzungsarten entspricht dem von der Arbeitsgemeinschaft der Vermessungsverwaltungen der Länder der BRD (AdV) empfohlenen „Verzeichnis der flächenbezogenen Nutzungsarten im Liegenschaftskataster und ihrer Begriffsbestimmungen“. Dieses Verzeichnis unterscheidet ca. 200 Bodennutzungsarten in drei Gliederungsebenen.

Ausgangspunkt der Flächenerhebung zum 31.12.1992 waren in den neuen Ländern und Berlin-Ost die in der Computergestützten Liegenschaftsdokumentation (COLIDO) der ehemaligen DDR vorliegenden Daten. Die Ergebnisse der Flächenerhebung wurden mittels Umschlüsselung dieses COLIDO-Datenbestandes auf die Systematik des AdV-Nutzungsartenverzeichnisses ermittelt. Insbesondere aufgrund von Unterschieden in der Nutzungsartensystematik zwischen COLIDO und dem AdV-Nutzungsartenverzeichnis ergaben sich Unschärfen in der aktuellen Nutzungszuweisung.

Seitdem konnten mit der Umstellung auf das ALB und durch die detailliertere Datenerfassung der Kataster- und Vermessungsämter große Fortschritte erreicht werden. Nach dem Jahresabschluss des Jahres 2009 sind aber in vielen Gemeinden bei den Nutzungsarten Gebäude- und Freifläche, Erholungsfläche, Waldfläche, Wasserfläche und Flächen anderer Nutzung weiterhin Feldvergleiche notwendig.

Diese Umstellung bewirkte z. B. einen relativ großen Zuwachs bei den Betriebsflächen (ohne Abbauand) und eine überproportionale Zunahme der Erholungsflächen, die weit über den Umfang der tatsächlichen Nutzungsänderungen hinausgehen. Die zeitliche und räumliche Vergleichbarkeit werden dadurch beeinträchtigt.

Zusätzlich zu einzelnen Nutzungsarten des AdV-Verzeichnisses enthält dieser Bericht Angaben zur Siedlungs- und Verkehrsfläche. Sie setzt sich aus der Gebäude- und Freifläche, der Betriebsfläche (ohne Abbauand), der Erholungsfläche, der Verkehrsfläche und der Fläche für Friedhöfe zusammen.

„Siedlungs- und Verkehrsfläche“ und „versiegelte Fläche“ dürfen keinesfalls gleichgesetzt werden. Die Siedlungs- und Verkehrsfläche umfasst nämlich auch einen erheblichen Anteil unbebauter und nicht versiegelter Flächen. Darunter können sich auch solche befinden, die zum Ausgleich für den Eingriff in Natur und Landschaft durch Bebauung und Versiegelung bereitgestellt werden.

2. Bezeichnungen und Begriffsbestimmungen der tatsächlichen Nutzung

(entnommen dem „Verzeichnis der flächenbezogenen Nutzungsarten im Liegenschaftskataster und ihrer Begriffsbestimmungen“ (Stand: 1991) der Arbeitsgemeinschaft der Vermessungsverwaltungen der Länder der Bundesrepublik Deutschland (AdV-Nutzungsartenverzeichnis) - gekürzt und überarbeitet)

Nutzungsarten- schlüssel	Nutzungsartenbezeichnung und Begriffsbestimmung
100/200	Gebäude- und Freifläche Flächen mit Gebäuden (Gebäudeflächen) und unbebaute Flächen (Freiflächen), die Zwecken der Gebäude untergeordnet sind. <u>Anmerkungen:</u> Zu den unterzuordnenden Flächen zählen insbesondere Vorgärten, Hausgärten, Spielplätze, Stellplätze usw., die mit der Bebauung im Zusammenhang stehen. Getrennt liegende Flurstücksteile können als eigener Flurstücksabschnitt behandelt werden. Unbebaute Flächen bis ca. 0,1 ha gelten als der Bebauung untergeordnet, darüber hinaus gewöhnlich auch unbebaute Flächen bis zum ca. 10fachen der bebauten Fläche. Größere Gebäude- und Freiflächen (z. B. 1 200 m ²), bei denen die nicht überbauten Flächen einheitlich z. B. als Haus-, Ziergarten und Grünfläche genutzt werden, sollen als ein Flurstück ausgewiesen werden. Mehrere Flurstücke, die örtlich und wirtschaftlich eine zusammenhängende Einheit bilden, erhalten sämtlich die vorherrschende Nutzungsart. Flächen werden auch dann mit der Nutzung „Gebäude- und Freifläche“ bezeichnet, wenn Gebäude noch im Bau oder die auf ihnen stehenden Gebäude noch nicht eingemessen sind. Flächen, die von Nachbargebäuden geringfügig überbaut sind, sollen nur dann mit „Gebäude- und Freifläche“ bezeichnet werden, wenn die Überbauung nach Art und Größe von wirtschaftlicher Bedeutung für die Benutzung der beeinträchtigten Fläche ist, ansonsten gilt das Dominanzprinzip.
130	<i>Gebäude- und Freifläche - Wohnen</i> Gebäude- und Freiflächen, die vorherrschend Wohnzwecken dienen.
170	<i>Gebäude- und Freifläche - Gewerbe und Industrie</i> Gebäude- und Freiflächen, die vorherrschend gewerblichen und industriellen Zwecken dienen. <u>Anmerkung:</u> Hierzu gehören bei einem Betriebsgelände auch Verwaltungsgebäude, Wohngebäude für Betriebsinhaber, Hausmeister, Pfortner usw., Stellplätze und Garagen, soweit sie mit den eigentlichen Betriebsanlagen räumlich zusammenliegen, ferner Werkstraßen, Gleisanlagen, Lagerflächen, Verladerrampen.
300	Betriebsfläche Unbebaute Flächen, die gewerblich, industriell oder für Zwecke der Ver- und Entsorgung genutzt werden bzw. die zur Erweiterung oder Neuansiedlung von Betrieben bereitgehalten oder nicht mehr genutzt werden.
310	<i>Betriebsfläche - Abbauland</i> Unbebaute Flächen, die vorherrschend durch Abbau der Bodensubstanz genutzt werden. <u>Anmerkung:</u> Für den Abbau vorbereitete Flächen, z. T. ausgebeutete Flächen und Sicherheitsstreifen, sind als „Abbauland“ auszuweisen.

400 Erholungsfläche

Unbebaute Flächen, die vorherrschend dem Sport und der Erholung dienen.

420 *Erholungsfläche - Grünanlage*

Unbebaute Flächen, die vorherrschend der Erholung dienen.

500 Verkehrsfläche

Unbebaute Flächen, die dem Straßen-, Schienen- oder Luftverkehr sowie Landflächen, die dem Verkehr auf den Wasserstraßen dienen.

Anmerkung:

Hierzu gehören in der Regel auch die Trenn-, Seiten- und Schutzstreifen, Brücken, Gräben und Böschungen, Rad- und Gehwege, Parkstreifen und ähnliche Einrichtungen.

510 *Verkehrsfläche - Straße*

Unbebaute Flächen, die nach allgemeiner Auffassung als „Straße“ zu bezeichnen sind.

Anmerkung:

Hierzu gehören auch die mit der Straße in unmittelbarer Verbindung stehenden Geh- und Radwege.

520 *Verkehrsfläche - Weg*

Unbebaute Flächen, die nach allgemeiner Auffassung als „Weg“ zu bezeichnen sind.

Anmerkung:

Zufahrten zu Sammelgaragen oder Garagenhöfen sind, soweit es sich um eigene Flurstücke handelt, in der Regel mit Schlüssel 520 (521) zu bezeichnen.

530 *Verkehrsfläche - Platz*

Unbebaute Flächen, die vorherrschend zum Abstellen von Fahrzeugen, Abhalten von Märkten oder Durchführen von Veranstaltungen dienen.

Anmerkung:

Der Öffentlichkeit allgemein zugängliche Parkplätze, auf denen bis zu ca. 50 Fahrzeuge abgestellt werden können, können bei der vorherrschenden Nutzung nachgewiesen werden.

600 Landwirtschaftsfläche

Unbebaute Flächen, die dem Ackerbau, der Wiesen- und Weidewirtschaft, dem Garten-, Obst- und Weinbau dienen, sowie Moor und Heide, Brachflächen, die der Landwirtschaft dienen, aber offensichtlich seit längerem nicht mehr genutzt werden.

650 *Landwirtschaftsfläche - Moor*

Unkultivierte Flächen mit einer mindestens 20 cm starken oberen Schicht aus verrotten oder vermoorten Pflanzenresten, soweit sie nicht Abbauland sind.

Anmerkung:

Ein geringwertiger Baumbestand (Gehölz) ändert nicht den Charakter „Moor“.

660 *Landwirtschaftsfläche - Heide*

Unkultivierte, sandige, meist mit Heidekraut oder Ginster bewachsene Flächen.

Anmerkung:

Ein geringwertiger Baumbestand (Gehölz) ändert nicht den Charakter „Heide“.

700 Waldfläche

Unbebaute Flächen, die mit Bäumen und Sträuchern bewachsen sind.

Anmerkung:
Hierzu gehören auch Waldblößen, Pflanzschulen, Wildäsungsflächen u. dgl. bis zu ca. 0,1 ha sowie in der Regel auch Waldwege, sofern sie nicht als Flurstück ausgewiesen werden.
Der Waldfläche zuzurechnen sind auch die zur Wiederaufforstung bestimmten Flächen, Schneisen usw. sowie unbebaute Flächen, die vorherrschend dem forstwirtschaftlichen Betrieb dienen.

800 Wasserfläche

Flächen, die ständig oder zeitweise mit Wasser bedeckt sind, gleichgültig, ob das Wasser in natürlichen oder künstlichen Betten abfließt oder steht.

Anmerkung:
Hierzu gehören in der Regel auch Böschungen, Uferbefestigungen u. dgl.

900 Flächen anderer Nutzung

Unbebaute Flächen, die nicht mit einer der vorgenannten Nutzungsarten bezeichnet werden können.

940 *Flächen anderer Nutzung - Friedhof*

Unbebaute Flächen, die zur Bestattung dienen oder gedient haben; letztere nur, sofern nicht vom Charakter der Anlage her „Grünanlage“ (Schlüssel 420) zutreffender ist.

950 *Flächen anderer Nutzung - Unland*

Unbebaute Flächen, die nicht geordnet genutzt werden, wie Felsen, größere Böschungen, Dünen, stillgelegtes Abbauland.

999 Bodenfläche insgesamt

Fläche bis zur so genannten Küstenlinie - das ist die Grenze zwischen Meer und Festland bei einem mittleren Wasserstand - einschließlich der Binnengewässer.

Siedlungs- und Verkehrsfläche

Summe mehrerer sehr heterogener Flächennutzungsarten, die durch überwiegend siedlungswirtschaftliche bzw. durch siedlungswirtschaftlichen Zwecken dienende Ergänzungsfunktion gekennzeichnet sind. Sie setzt sich aus der Gebäude- und Freifläche, der Betriebsfläche (ohne Abbauland), der Erholungsfläche, der Verkehrsfläche und der Fläche für Friedhöfe zusammen. Sie kann keineswegs mit dem Begriff „versiegelt“ gleichgesetzt werden, da sie einen nicht unerheblichen Grünflächenanteil enthält.

3. Anmerkungen zu den Ergebnissen

Mit seinen 2,32 Millionen Hektar nimmt Mecklenburg-Vorpommern nach der Fläche den sechsten Platz im Vergleich der Bundesländer ein. Den größten Anteil an dieser **Bodenfläche** hat mit 1,46 Millionen Hektar bzw. 63,0 Prozent die **Landwirtschaftsfläche** (Deutschland: 52,4 Prozent). Seit dem Jahr 2000 verringerte sie sich um 30 800 Hektar bzw. 2,1 Prozent.

Die **Siedlungs- und Verkehrsfläche** vergrößerte sich in diesem Zeitraum um 27 000 Hektar bzw. 17,4 Prozent. Dennoch bleibt ihr Anteil von 7,9 Prozent an der Bodenfläche der niedrigste aller Bundesländer (Deutschland: 13,3 Prozent) und ist damit auch Ausdruck der geringen Besiedlungsdichte und der Weiträumigkeit des Landes. Zudem ließ ihre wachsende Ausdehnung seit dem weitgehenden Abschluss wichtiger Infrastrukturmaßnahmen des Straßenbaus spürbar nach.

Charakteristisch für die Siedlungsstruktur im Nordosten Deutschlands ist gleichfalls der stetige Rückgang der **Gebäude- und Freifläche für Gewerbe und Industrie**, seit dem Jahr 2000 um deutlich mehr als 40 Prozent. Ende 2009 umfasste sie mit 13 900 Hektar nur noch 0,6 Prozent der Bodenfläche (Deutschland: 0,9 Prozent).

Die **Waldfläche** nahm in den vergangenen Jahren, vor allem durch Aufforstungen, kontinuierlich zu und bedeckt mit 502 000 Hektar 21,7 Prozent des Territoriums. Allerdings gehört damit Mecklenburg-Vorpommern zu den waldärmeren Bundesländern. Deutschlandweit sind 30,1 Prozent der Bodenfläche mit Wald bedeckt.

Der Gewässerreichtum des Landes spiegelt sich in der **Wasserfläche** von 137 300 Hektar wider. Die Vergrößerung, allein seit dem Jahr 2000 um fast 9 700 Hektar bzw. 7,6 Prozent, resultiert sowohl aus Neuvermessungen bestehender Binnengewässer als auch aus der Inkommunalisierung von Küstengewässern. Der Anteil an der Bodenfläche ist mit 5,9 Prozent von allen deutschen Flächenländern der größte (Deutschland: 2,4 Prozent). Daran hat die Mecklenburgische Seenplatte mit der **Müritz als größtem deutschen Binnensee** und dem Schweriner See wesentlichen Anteil.

Bodenflächen 1992, 2000, 2008 und 2009 in Mecklenburg-Vorpommern nach Nutzungsarten

Nutzungsart	1992		2000		2008		2009	
	Fläche	Anteil an insgesamt	Fläche	Anteil an insgesamt	Fläche	Anteil an insgesamt	Fläche	Anteil an insgesamt
	ha	%	ha	%	ha	%	ha	%
Gebäude- und Freifläche	71 895	3,1	81 691	3,5	81 908	3,5	81 671	3,5
Betriebsfläche	4 294	0,2	6 105	0,3	7 365	0,3	7 612	0,3
Erholungsfläche	4 810	0,2	8 585	0,4	25 512	1,1	27 414	1,2
Verkehrsfläche.....	57 145	2,5	61 517	2,7	67 584	2,9	68 519	3,0
Landwirtschaftsfläche	1 505 048	64,9	1 490 579	64,3	1 463 954	63,1	1 459 785	63,0
Waldfläche.....	491 527	21,2	494 181	21,3	500 258	21,6	502 043	21,7
Wasserfläche	127 210	5,5	127 625	5,5	136 025	5,9	137 293	5,9
Flächen anderer Nutzung.....	58 014	2,5	46 967	2,0	36 017	1,6	34 561	1,5
Bodenfläche insgesamt.....	2 319 942	100	2 317 250	100	2 318 623	100	2 318 898	100
darunter Siedlungs- und Verkehrs- fläche	135 283	5,8	155 097	6,7	179 326	7,7	182 119	7,9

1 [1.1] Bodenfläche am 31.12.2009 nach Art der tatsächlichen Nutzung

Schl.-Nr.	Regionale Gliederung	Bodenfläche insgesamt	Da						
			Gebäude- und Freifläche			Betriebsfläche		Erholungsfläche	
			zusammen	darunter		zusammen	darunter	zusammen	darunter
				Wohnen	Gewerbe, Industrie		Abbauland		Grünanlage
(999)	(100/200)	(130)	(170)	(300)	(310)	(400)	(420)		
in									
13001	Greifswald, Hansestadt	5 051	1 171	441	279	73	0	349	329
13002	Neubrandenburg, Stadt	8 566	1 385	463	292	173	112	791	712
13003	Rostock, Hansestadt	18 126	3 708	1 234	1 111	173	3	1 428	1 342
13004	Schwerin, Landeshauptstadt	13 053	2 079	713	408	83	12	856	820
13005	Stralsund, Hansestadt	3 905	1 256	466	266	52	9	374	352
13006	Wismar, Hansestadt	4 163	1 089	409	424	11	0	293	261
13051	Bad Doberan	136 239	6 716	2 407	1 595	285	78	2 021	1 705
13052	Demmin	192 200	5 713	2 227	707	622	427	1 212	1 055
13053	Güstrow	205 874	5 917	1 816	1 157	675	434	1 237	840
13054	Ludwigslust	251 774	7 575	3 445	1 299	634	368	2 721	2 463
13055	Mecklenburg-Strelitz	208 987	5 122	1 745	983	592	284	1 746	1 532
13056	Müritz	171 377	4 183	1 352	812	282	175	1 514	1 199
13057	Nordvorpommern	217 294	7 872	3 595	683	498	208	2 891	2 663
13058	Nordwestmecklenburg	207 621	6 498	3 243	872	1 228	926	3 096	2 795
13059	Ostvorpommern	191 123	7 226	3 238	1 096	572	309	1 768	1 563
13060	Parchim	223 318	5 948	2 410	602	943	691	2 157	1 839
13061	Rügen	97 768	3 738	1 500	551	449	219	1 222	872
13062	Uecker-Randow	162 461	4 475	1 730	791	264	156	1 738	1 530
13	Mecklenburg-Vorpommern.	2 318 898	81 671	32 435	13 928	7 612	4 414	27 414	23 873

1) 100/200, 300 (ohne 310), 400, 500, 940

2 [1.2] Anteile der Arten tatsächlicher Nutzung an der Bodenfläche

Schl.-Nr.	Regionale Gliederung	Bodenfläche insgesamt	Da						
			Gebäude- und Freifläche			Betriebsfläche		Erholungsfläche	
			zusammen	darunter		zusammen	darunter	zusammen	darunter
				Wohnen	Gewerbe, Industrie		Abbauland		Grünanlage
(999)	(100/200)	(130)	(170)	(300)	(310)	(400)	(420)		
		ha	Anteil an der Gesamt						
13001	Greifswald, Hansestadt	5 051	23,2	8,7	5,5	1,4	0,0	6,9	6,5
13002	Neubrandenburg, Stadt	8 566	16,2	5,4	3,4	2,0	1,3	9,2	8,3
13003	Rostock, Hansestadt	18 126	20,5	6,8	6,1	1,0	0,0	7,9	7,4
13004	Schwerin, Landeshauptstadt	13 053	15,9	5,5	3,1	0,6	0,1	6,6	6,3
13005	Stralsund, Hansestadt	3 905	32,2	11,9	6,8	1,3	0,2	9,6	9,0
13006	Wismar, Hansestadt	4 163	26,2	9,8	10,2	0,3	0,0	7,0	6,3
13051	Bad Doberan	136 239	4,9	1,8	1,2	0,2	0,1	1,5	1,3
13052	Demmin	192 200	3,0	1,2	0,4	0,3	0,2	0,6	0,5
13053	Güstrow	205 874	2,9	0,9	0,6	0,3	0,2	0,6	0,4
13054	Ludwigslust	251 774	3,0	1,4	0,5	0,3	0,1	1,1	1,0
13055	Mecklenburg-Strelitz	208 987	2,5	0,8	0,5	0,3	0,1	0,8	0,7
13056	Müritz	171 377	2,4	0,8	0,5	0,2	0,1	0,9	0,7
13057	Nordvorpommern	217 294	3,6	1,7	0,3	0,2	0,1	1,3	1,2
13058	Nordwestmecklenburg	207 621	3,1	1,6	0,4	0,6	0,4	1,5	1,3
13059	Ostvorpommern	191 123	3,8	1,7	0,6	0,3	0,2	0,9	0,8
13060	Parchim	223 318	2,7	1,1	0,3	0,4	0,3	1,0	0,8
13061	Rügen	97 768	3,8	1,5	0,6	0,5	0,2	1,2	0,9
13062	Uecker-Randow	162 461	2,8	1,1	0,5	0,2	0,1	1,1	0,9
13	Mecklenburg-Vorpommern.	2 318 898	3,5	1,4	0,6	0,3	0,2	1,2	1,0

1) 100/200, 300 (ohne 310), 400, 500, 940

und regionaler Gliederung in Mecklenburg-Vorpommern

von										Siedlungs- und Ver- kehrs- fläche ¹⁾	Schl.- Nr.
Verkehrsfläche		Landwirtschaftsfläche			Wald- fläche	Wasser- fläche	Flächen anderer Nutzung				
zusam- men	darunter	zusam- men	darunter				zusam- men	darunter			
	Straße, Weg, Platz		Moor	Heide	Friedhof	Unland					
(500)	(510 - 530)	(600)	(650)	(660)	(700)	(800)	(900)	(940)	(950)		
ha											
426	368	2 261	0	1	476	133	163	29	101	2 047	13001
548	436	1 946	0	0	929	2 355	439	33	277	2 817	13002
1 699	1 297	3 696	14	2	5 024	1 682	717	82	560	7 087	13003
894	714	2 324	5	0	2 516	3 741	558	57	492	3 957	13004
495	352	1 208	0	88	166	177	177	40	128	2 208	13005
397	296	1 621	5	0	75	225	451	24	331	1 815	13006
4 306	3 719	96 274	333	2	21 426	2 230	2 980	34	2 439	13 285	13051
4 985	4 182	141 396	28	9	26 749	9 391	2 131	94	1 668	12 201	13052
6 419	4 781	143 521	97	3	35 294	10 499	2 311	98	1 384	13 913	13053
8 664	7 675	149 155	44	11	74 819	6 369	1 838	130	560	19 356	13054
5 201	4 376	113 924	13	27	64 195	15 622	2 585	95	2 428	12 471	13055
4 067	3 515	88 436	13	0	44 888	25 352	2 654	67	1 495	9 938	13056
5 993	5 198	146 731	1 210	7	41 340	8 401	3 568	83	3 107	17 130	13057
5 905	5 342	150 713	251	3	28 080	8 921	3 181	80	2 436	15 880	13058
5 720	4 502	131 530	324	60	32 863	8 309	3 135	108	2 596	15 084	13059
6 177	5 391	137 735	234	354	56 366	12 138	1 854	108	750	14 643	13060
2 606	2 107	66 981	64	335	16 719	3 617	2 436	61	2 015	7 857	13061
4 018	3 551	80 333	0	126	50 121	18 131	3 381	92	1 413	10 431	13062
68 519	57 803	1 459 785	2 635	1 027	502 043	137 293	34 561	1 317	24 180	182 119	13

am 31.12.2009 nach regionaler Gliederung in Mecklenburg-Vorpommern

von										Siedlungs- und Ver- kehrs- fläche ¹⁾	Schl.- Nr.
Verkehrsfläche		Landwirtschaftsfläche			Wald- fläche	Wasser- fläche	Flächen anderer Nutzung				
zusam- men	darunter	zusam- men	darunter				zusam- men	darunter			
	Straße, Weg, Platz		Moor	Heide	Friedhof	Unland					
(500)	(510 - 530)	(600)	(650)	(660)	(700)	(800)	(900)	(940)	(950)		
fläche in %											
8,4	7,3	44,8	-	0,0	9,4	2,6	3,2	0,6	2,0	40,5	13001
6,4	5,1	22,7	-	0,0	10,8	27,5	5,1	0,4	3,2	32,9	13002
9,4	7,2	20,4	0,1	0,0	27,7	9,3	4,0	0,5	3,1	39,1	13003
6,9	5,5	17,8	0,0	-	19,3	28,7	4,3	0,4	3,8	30,3	13004
12,7	9,0	30,9	-	2,3	4,3	4,5	4,5	1,0	3,3	56,5	13005
9,5	7,1	38,9	0,1	-	1,8	5,4	10,8	0,6	8,0	43,6	13006
3,2	2,7	70,7	0,2	0,0	15,7	1,6	2,2	0,0	1,8	9,8	13051
2,6	2,2	73,6	0,0	0,0	13,9	4,9	1,1	0,0	0,9	6,3	13052
3,1	2,3	69,7	0,0	0,0	17,1	5,1	1,1	0,0	0,7	6,8	13053
3,4	3,0	59,2	0,0	0,0	29,7	2,5	0,7	0,1	0,2	7,7	13054
2,5	2,1	54,5	0,0	0,0	30,7	7,5	1,2	0,0	1,2	6,0	13055
2,4	2,1	51,6	0,0	-	26,2	14,8	1,5	0,0	0,9	5,8	13056
2,8	2,4	67,5	0,6	0,0	19,0	3,9	1,6	0,0	1,4	7,9	13057
2,8	2,6	72,6	0,1	0,0	13,5	4,3	1,5	0,0	1,2	7,6	13058
3,0	2,4	68,8	0,2	0,0	17,2	4,3	1,6	0,1	1,4	7,9	13059
2,8	2,4	61,7	0,1	0,2	25,2	5,4	0,8	0,0	0,3	6,6	13060
2,7	2,2	68,5	0,1	0,3	17,1	3,7	2,5	0,1	2,1	8,0	13061
2,5	2,2	49,4	-	0,1	30,9	11,2	2,1	0,1	0,9	6,4	13062
3,0	2,5	63,0	0,1	0,0	21,7	5,9	1,5	0,1	1,0	7,9	13

3 Bodenfläche 1992, 2000, 2008 und 2009 nach Art der tatsächlichen

Schl.- Nr.	Regionale Gliederung	Jahr ¹⁾	Boden- fläche insge- samt	Da						
				Gebäude- und Freifläche			Betriebsfläche		Erholungsfläche	
				zusam- men	darunter		zusam- men	darunter Abbau- land	zusam- men	darunter Grün- anlage
					Wohnen	Gewerbe, Industrie				
(999)	(100/200)	(130)	(170)	(300) ³⁾	(310)	(400)	(420)			
in										
13001	Greifswald, Hansestadt	1992	5 040	1 106	.	.	.	-	46	.
		2000	5 018	1 208	377	505	3	-	103	.
		2008	5 051	1 171	437	282	66	0	368	348
		2009	5 051	1 171	441	279	73	0	349	329
13002	Neubrandenburg, Stadt	1992	8 516	1 293	.	.	73	73	128	.
		2000	8 566	1 520	404	527	124	78	243	.
		2008	8 566	1 388	462	291	173	112	789	710
		2009	8 566	1 385	463	292	173	112	791	712
13003	Rostock, Hansestadt	1992	18 067	3 854	.	.	3	3	220	.
		2000	18 097	3 955	805	1 572	183	4	976	.
		2008	18 143	3 724	1 229	1 099	171	3	1 415	1 329
		2009	18 126	3 708	1 234	1 111	173	3	1 428	1 342
13004	Schwerin, Landeshauptstadt	1992	13 001	1 648	.	.	16	16	161	.
		2000	13 034	2 129	593	756	73	16	407	.
		2008	13 053	2 117	708	412	86	12	800	762
		2009	13 053	2 079	713	408	83	12	856	820
13005	Stralsund, Hansestadt	1992	3 869	1 030	.	.	4	4	54	.
		2000	3 890	1 284	226	672	20	4	87	.
		2008	3 902	1 261	466	271	52	9	371	349
		2009	3 905	1 256	466	266	52	9	374	352
13006	Wismar, Hansestadt	1992	4 122	1 065	.	.	.	-	53	.
		2000	4 153	1 085	313	601	19	-	130	.
		2008	4 163	1 090	407	429	11	0	289	256
		2009	4 163	1 089	409	424	11	0	293	261
13051	Bad Doberan	1992	136 229	5 416	.	.	350	350	136	.
		2000	136 192	6 758	1 428	2 775	201	98	583	.
		2008	136 231	6 786	2 249	1 797	305	97	1 737	1 429
		2009	136 239	6 716	2 407	1 595	285	78	2 021	1 705
13052	Demmin	1992	192 154	4 792	.	.	354	354	324	.
		2000	192 154	5 341	1 296	1 371	406	361	495	.
		2008	192 164	5 693	2 187	718	589	433	1 155	999
		2009	192 200	5 713	2 227	707	622	427	1 212	1 055
13053	Güstrow	1992	205 776	5 471	.	.	491	491	439	.
		2000	205 777	5 978	1 539	1 487	569	462	623	.
		2008	205 860	5 912	1 774	1 194	693	448	1 184	778
		2009	205 874	5 917	1 816	1 157	675	434	1 237	840
13054	Ludwigslust	1992	254 597	6 253	.	.	312	312	391	.
		2000	251 682	7 232	2 613	1 464	646	322	578	.
		2008	251 741	7 553	3 177	1 334	613	361	2 451	2 189
		2009	251 774	7 575	3 445	1 299	634	368	2 721	2 463

1) Stichtag: 31.12.

2) 100/200, 300 (ohne 310), 400, 500, 940

3) 1992: nur Abbau-land

Nutzung und regionaler Gliederung in Mecklenburg-Vorpommern

von										Siedlungs- und Ver- kehrs- fläche ²⁾	Schl.- Nr.
Verkehrsfläche		Landwirtschaftsfläche			Wald- fläche	Wasser- fläche	Flächen anderer Nutzung				
zusam- men	darunter	zusam- men	darunter				zusam- men	darunter			
	Straße, Weg, Platz		Moor	Heide	Friedhof	Unland					
(500)	(510 - 530)	(600)	(650)	(660)	(700)	(800)	(900)	(940)	(950)		
ha											
234	210	2 765	.	.	462	154	273	29	118	1 415	13001
332	300	2 515	-	1	472	144	242	29	106	1 674	
425	367	2 250	-	1	476	133	163	29	102	2 058	
426	368	2 261	-	1	476	133	163	29	101	2 047	
405	294	2 620	.	.	836	2 351	810	19	166	1 846	13002
499	393	2 345	-	-	839	2 351	646	30	371	2 337	
549	438	1 946	-	0	924	2 354	442	33	280	2 820	
548	436	1 946	-	0	929	2 355	439	33	277	2 817	
1 048	776	5 477	.	.	4 604	1 441	1 418	70	192	5 193	13003
1 364	1 065	4 319	33	-	4 942	1 547	811	84	297	6 557	
1 697	1 293	3 693	14	2	5 023	1 739	681	82	521	7 085	
1 699	1 297	3 696	14	2	5 024	1 682	717	82	560	7 087	
637	515	3 424	.	.	2 865	3 745	505	63	22	2 509	13004
802	644	2 962	-	-	2 645	3 753	263	59	192	3 454	
879	699	2 363	5	-	2 499	3 736	573	68	506	3 927	
894	714	2 324	5	-	2 516	3 741	558	57	492	3 957	
285	206	1 720	.	.	82	138	555	52	124	1 421	13005
335	255	1 608	-	89	88	145	323	51	135	1 773	
489	346	1 209	-	88	166	177	177	40	128	2 203	
495	352	1 208	-	88	166	177	177	40	128	2 208	
173	142	1 967	-	-	59	154	650	24	202	1 315	13006
326	233	1 766	-	-	54	228	544	24	275	1 584	
387	291	1 635	5	-	74	224	452	24	319	1 802	
397	296	1 621	5	-	75	225	451	24	331	1 815	
3 331	2 938	101 127	.	.	20 414	1 841	3 614	68	1 705	8 952	13051
3 597	3 203	99 516	258	-	20 361	1 869	3 307	65	1 817	11 107	
4 201	3 695	96 907	294	2	21 182	2 164	2 949	39	2 319	12 971	
4 306	3 719	96 274	333	2	21 426	2 230	2 980	34	2 439	13 285	
4 183	3 872	145 911	.	.	26 274	7 582	2 734	96	1 268	9 396	13052
4 319	3 968	144 931	3	9	26 344	7 617	2 701	98	1 420	10 297	
4 871	4 104	141 896	22	9	26 522	9 322	2 116	95	1 645	11 971	
4 985	4 182	141 396	28	9	26 749	9 391	2 131	94	1 668	12 201	
5 185	4 574	146 094	.	.	34 975	10 340	2 781	103	483	11 198	13053
5 851	4 756	145 243	3	-	34 921	10 332	2 261	102	663	12 661	
6 357	4 775	143 635	98	3	35 219	10 475	2 386	98	1 227	13 795	
6 419	4 781	143 521	97	3	35 294	10 499	2 311	98	1 384	13 913	
7 863	6 998	154 553	.	.	73 396	6 528	5 301	145	344	14 652	13054
8 289	7 342	152 260	15	11	74 242	6 385	2 049	142	429	16 565	
8 617	7 633	149 678	43	11	74 608	6 311	1 908	131	525	19 005	
8 664	7 675	149 155	44	11	74 819	6 369	1 838	130	560	19 356	

Noch: 3 Bodenfläche 1992, 2000, 2008 und 2009 nach Art der tatsächlichen

Schl.- Nr.	Regionale Gliederung	Jahr ¹⁾	Boden- fläche insge- samt	Da						
				Gebäude- und Freifläche			Betriebsfläche		Erholungsfläche	
				zusam- men	darunter		zusam- men	darunter Abbau- land	zusam- men	darunter Grün- anlage
					Wohnen	Gewerbe, Industrie				
(999)	(100/200)	(130)	(170)	(300) ³⁾	(310)	(400)	(420)			
								in		
13055	Mecklenburg-Strelitz	1992	208 950	4 365	.	.	285	285	636	.
		2000	208 937	4 952	1 420	1 252	492	333	921	.
		2008	208 985	5 106	1 738	990	538	284	1 731	1 510
		2009	208 987	5 122	1 745	983	592	284	1 746	1 532
13056	Müritz	1992	171 290	3 401	.	.	201	201	563	.
		2000	171 331	4 168	617	1 526	253	206	628	.
		2008	171 361	4 169	1 281	868	281	176	1 361	1 022
		2009	171 377	4 183	1 352	812	282	175	1 514	1 199
13057	Nordvorpommern	1992	216 843	6 375	.	.	335	335	276	.
		2000	216 786	7 535	1 829	2 085	457	338	526	.
		2008	217 214	7 903	3 604	697	493	209	2 800	2 571
		2009	217 294	7 872	3 595	683	498	208	2 891	2 663
13058	Nordwestmecklenburg	1992	207 466	6 176	.	.	605	605	276	.
		2000	207 515	7 052	2 369	1 677	837	611	543	.
		2008	207 619	6 571	3 265	904	1 118	826	2 751	2 458
		2009	207 621	6 498	3 243	872	1 228	926	3 096	2 795
13059	Ostvorpommern	1992	193 981	6 372	.	.	400	400	274	.
		2000	190 996	6 786	1 634	2 243	646	387	431	.
		2008	191 070	7 224	3 159	1 193	571	336	1 620	1 408
		2009	191 123	7 226	3 238	1 096	572	309	1 768	1 563
13060	Parchim	1992	223 297	5 342	.	.	445	445	396	.
		2000	223 284	5 996	2 298	702	636	537	713	.
		2008	223 317	5 961	2 392	670	946	705	1 814	1 487
		2009	223 318	5 948	2 410	602	943	691	2 157	1 839
13061	Rügen	1992	97 369	3 950	.	.	326	326	155	.
		2000	97 417	4 321	716	2 257	366	325	286	.
		2008	97 722	3 813	1 460	638	406	207	1 146	797
		2009	97 768	3 738	1 500	551	449	219	1 222	872
13062	Uecker-Randow	1992	159 374	3 984	.	.	94	94	281	.
		2000	162 422	4 396	1 400	1 409	175	116	311	.
		2008	162 463	4 465	1 615	896	254	153	1 732	1 517
		2009	162 461	4 475	1 730	791	264	156	1 738	1 530
13	Mecklenburg-Vorpommern	1992	2 319 942	71 895	.	.	4 294	4 294	4 810	.
		2000	2 317 250	81 691	21 876	24 881	6 105	4 198	8 585	.
		2008	2 318 623	81 908	31 611	14 683	7 365	4 373	25 512	21 921
		2009	2 318 898	81 671	32 435	13 928	7 612	4 414	27 414	23 873

1) Stichtag: 31.12.

2) 100/200, 300 (ohne 310), 400, 500, 940

3) 1992: nur Abbauland

Nutzung und regionaler Gliederung in Mecklenburg-Vorpommern

von										Siedlungs- und Ver- kehrs- fläche ²⁾	Schl.- Nr.
Verkehrsfläche		Landwirtschaftsfläche			Wald- fläche	Wasser- fläche	Flächen anderer Nutzung				
zusam- men	darunter	zusam- men	darunter				zusam- men	darunter			
	Straße, Weg, Platz		Moor	Heide	Friedhof	Unland					
(500)	(510 - 530)	(600)	(650)	(660)	(700)	(800)	(900)	(940)	(950)		
ha											
4 490	3 979	115 883	.	.	62 859	15 546	4 886	142	1 664	9 633	13055
4 663	4 122	115 179	5	28	63 034	15 513	4 182	103	1 793	10 798	
5 192	4 375	113 908	13	27	63 646	15 628	3 237	95	2 366	12 377	
5 201	4 376	113 924	13	27	64 195	15 622	2 585	95	2 428	12 471	
3 700	3 301	89 754	.	.	44 153	25 330	4 188	78	1 210	7 743	13056
4 033	3 446	89 477	-	-	44 101	25 295	3 377	77	1 221	8 952	
4 056	3 506	88 523	13	-	44 841	25 381	2 749	68	1 430	9 760	
4 067	3 515	88 436	13	-	44 888	25 352	2 654	67	1 495	9 938	
4 629	4 191	150 898	.	.	40 263	6 453	7 614	86	2 083	11 366	13057
4 807	4 405	149 506	1	8	41 835	6 493	5 627	85	2 224	13 071	
5 894	5 131	146 954	1 210	7	41 294	8 387	3 489	85	3 028	16 965	
5 993	5 198	146 731	1 210	7	41 340	8 401	3 568	83	3 107	17 130	
4 618	4 180	155 713	.	.	26 171	8 157	5 751	84	1 934	11 154	13058
5 068	4 609	154 432	6	-	26 299	8 356	4 927	82	1 961	12 971	
5 831	5 279	151 297	171	3	27 894	8 959	3 198	82	2 366	15 527	
5 905	5 342	150 713	251	3	28 080	8 921	3 181	80	2 436	15 880	
4 952	4 227	135 020	.	.	34 156	7 167	5 638	107	2 908	11 706	13059
4 990	4 262	132 940	2	1	32 639	7 192	5 373	100	3 041	12 565	
5 426	4 496	131 544	290	60	32 291	8 306	4 088	109	2 608	14 614	
5 720	4 502	131 530	324	60	32 863	8 309	3 135	108	2 596	15 084	
5 522	5 134	142 303	.	.	54 382	11 682	3 225	116	39	11 376	13060
6 007	5 322	141 264	-	28	54 594	11 655	2 420	115	292	12 929	
6 197	5 418	138 745	187	350	55 518	12 151	1 984	109	728	14 322	
6 177	5 391	137 735	234	354	56 366	12 138	1 854	108	750	14 643	
2 396	2 003	67 874	.	.	15 420	1 896	5 351	59	2 195	6 561	13061
2 571	2 159	67 426	21	40	15 165	1 985	5 299	59	2 261	7 277	
2 564	2 101	67 125	64	335	16 628	3 533	2 507	61	2 012	7 782	
2 606	2 107	66 981	64	335	16 719	3 617	2 436	61	2 015	7 857	
3 491	3 139	81 944	.	.	50 155	16 707	2 719	92	1 853	7 848	13062
3 663	3 302	82 890	-	4	51 607	16 765	2 616	94	1 841	8 523	
3 952	3 496	80 645	0	36	51 453	17 043	2 918	92	2 228	10 342	
4 018	3 551	80 333	-	126	50 121	18 131	3 381	92	1 413	10 431	
57 145	50 680	1 505 048	.	.	491 527	127 210	58 014	1 433	18 512	135 283	13
61 517	53 785	1 490 579	349	217	494 181	127 625	46 967	1 397	20 340	155 097	
67 584	57 444	1 463 954	2 430	933	500 258	136 025	36 017	1 330	24 337	179 326	
68 519	57 803	1 459 785	2 635	1 027	502 043	137 293	34 561	1 317	24 180	182 119	

4 [1.3] Bodenfläche 2008 und 2009 nach Art der tatsächlichen

Schl.-Nr.	Regionale Gliederung	Jahr ¹⁾	Bodenfläche insgesamt	Da						
				Gebäude- und Freifläche			Betriebsfläche		Erholungsfläche	
				zusammen	darunter		zusammen	darunter	zusammen	darunter
					Wohnen	Gewerbe, Industrie				
(999)	(100/200)	(130)	(170)	(300)	(310)	(400)	(420)			
in										
13001	Greifswald, Hansestadt	2008	5 051	1 171	437	282	66	0	368	348
		2009	5 051	1 171	441	279	73	0	349	329
		%	0,0	0,0	1,0	- 0,8	10,5	-	- 5,1	- 5,4
13002	Neubrandenburg, Stadt	2008	8 566	1 388	462	291	173	112	789	710
		2009	8 566	1 385	463	292	173	112	791	712
		%	0,0	- 0,2	0,2	0,6	0,0	-	0,3	0,3
13003	Rostock, Hansestadt	2008	18 143	3 724	1 229	1 099	171	3	1 415	1 329
		2009	18 126	3 708	1 234	1 111	173	3	1 428	1 342
		%	- 0,1	- 0,4	0,4	1,1	1,3	-	0,9	1,0
13004	Schwerin, Landeshauptstadt	2008	13 053	2 117	708	412	86	12	800	762
		2009	13 053	2 079	713	408	83	12	856	820
		%	0,0	- 1,8	0,6	- 1,0	- 2,9	-	7,0	7,5
13005	Stralsund, Hansestadt	2008	3 902	1 261	466	271	52	9	371	349
		2009	3 905	1 256	466	266	52	9	374	352
		%	0,1	- 0,4	0,1	- 1,6	0,1	-	0,8	0,9
13006	Wismar, Hansestadt	2008	4 163	1 090	407	429	11	0	289	256
		2009	4 163	1 089	409	424	11	0	293	261
		%	0,0	- 0,1	0,3	- 1,1	-	-	1,5	1,7
13051	Bad Doberan	2008	136 231	6 786	2 249	1 797	305	97	1 737	1 429
		2009	136 239	6 716	2 407	1 595	285	78	2 021	1 705
		%	0,0	- 1,0	7,0	- 11,2	- 6,5	- 20,0	16,4	19,3
13052	Demmin	2008	192 164	5 693	2 187	718	589	433	1 155	999
		2009	192 200	5 713	2 227	707	622	427	1 212	1 055
		%	0,0	0,3	1,8	- 1,6	5,6	- 1,2	5,0	5,7
13053	Güstrow	2008	205 860	5 912	1 774	1 194	693	448	1 184	778
		2009	205 874	5 917	1 816	1 157	675	434	1 237	840
		%	0,0	0,1	2,4	- 3,1	- 2,6	- 3,2	4,5	8,1
13054	Ludwigslust	2008	251 741	7 553	3 177	1 334	613	361	2 451	2 189
		2009	251 774	7 575	3 445	1 299	634	368	2 721	2 463
		%	0,0	0,3	8,4	- 2,7	3,4	1,9	11,0	12,5
13055	Mecklenburg-Strelitz	2008	208 985	5 106	1 738	990	538	284	1 731	1 510
		2009	208 987	5 122	1 745	983	592	284	1 746	1 532
		%	0,0	0,3	0,4	- 0,7	10,1	- 0,1	0,9	1,5
13056	Müritz	2008	171 361	4 169	1 281	868	281	176	1 361	1 022
		2009	171 377	4 183	1 352	812	283	175	1 514	1 199
		%	0,0	0,3	5,5	- 6,4	0,5	- 0,1	11,2	17,3
13057	Nordvorpommern	2008	217 214	7 903	3 604	697	493	209	2 800	2 571
		2009	217 294	7 872	3 595	683	498	208	2 891	2 663
		%	0,0	- 0,4	- 0,2	- 2,0	1,0	- 0,6	3,3	3,6
13058	Nordwestmecklenburg	2008	207 619	6 571	3 265	904	1 118	826	2 751	2 458
		2009	207 621	6 498	3 243	872	1 229	926	3 096	2 795
		%	0,0	- 1,1	- 0,7	- 3,6	9,9	12,1	12,5	13,7
13059	Ostvorpommern	2008	191 070	7 224	3 159	1 193	571	336	1 620	1 408
		2009	191 123	7 226	3 238	1 096	572	309	1 768	1 563
		%	0,0	0,0	2,5	- 8,2	0,3	- 7,9	9,1	11,0
13060	Parchim	2008	223 317	5 961	2 392	670	946	705	1 814	1 487
		2009	223 318	5 948	2 410	602	943	691	2 157	1 839
		%	0,0	- 0,2	0,8	- 10,2	- 0,3	- 1,9	18,9	23,6
13061	Rügen	2008	97 722	3 813	1 460	638	406	207	1 146	797
		2009	97 768	3 738	1 500	551	449	219	1 222	872
		%	0,0	- 2,0	2,7	- 13,7	10,6	5,5	6,6	9,5
13062	Uecker-Randow	2008	162 463	4 465	1 615	896	254	153	1 732	1 517
		2009	162 461	4 475	1 730	791	264	156	1 738	1 530
		%	0,0	0,2	7,1	- 11,7	4,0	1,8	0,4	0,8
13	Mecklenburg-Vorpommern	2008	2 318 623	81 908	31 611	14 683	7 365	4 373	25 512	21 921
		2009	2 318 898	81 671	32 435	13 928	7 612	4 414	27 414	23 873
		%	0,0	- 0,3	2,6	- 5,1	3,3	0,9	7,5	8,9

1) Stichtag: 31.12.

2) 100/200, 300 (ohne 310), 400, 500, 940

Nutzung und regionaler Gliederung in Mecklenburg-Vorpommern

von										Siedlungs- und Ver- kehrs- fläche ²⁾	Schl.- Nr.
Verkehrsfläche		Landwirtschaftsfläche			Wald- fläche	Wasser- fläche	Flächen anderer Nutzung				
zusam- men	darunter	zusam- men	darunter				zusam- men	darunter			
	Straße, Weg, Platz		Moor	Heide	Friedhof	Unland					
(500)	(510 - 530)	(600)	(650)	(660)	(700)	(800)	(900)	(940)	(950)		
ha											
425	367	2 250	-	1	476	133	163	29	102	2 058	13001
426	368	2 261	-	1	476	133	163	29	101	2 047	
0,2	0,4	0,5	-	-	0,1	0,0	- 0,2	-	- 0,5	- 0,5	
549	438	1 946	-	0	924	2 354	442	33	280	2 820	13002
548	436	1 946	-	0	929	2 355	439	33	277	2 817	
- 0,3	- 0,5	0,0	-	-	0,5	0,0	- 0,7	-	- 1,0	- 0,1	
1 697	1 293	3 693	14	2	5 023	1 739	681	82	521	7 085	13003
1 699	1 297	3 696	14	2	5 024	1 682	717	82	560	7 087	
0,1	0,4	0,1	-	-	0,0	- 3,3	5,2	-	7,4	0,0	
879	699	2 363	5	-	2 499	3 736	573	58	506	3 927	13004
894	714	2 324	5	-	2 516	3 741	559	57	492	3 957	
1,7	2,2	- 1,6	- 0,1	-	0,7	0,1	- 2,4	- 0,7	- 2,8	0,8	
489	346	1 209	-	88	166	177	177	40	128	2 203	13005
495	352	1 208	-	88	166	177	177	40	128	2 208	
1,3	2,0	- 0,1	-	-	- 0,3	0,1	- 0,1	-	- 0,2	0,2	
387	291	1 635	5	-	74	224	452	24	319	1 802	13006
397	296	1 621	5	-	75	225	451	24	331	1 815	
2,6	1,4	- 0,8	-	-	1,1	0,3	- 0,3	-	3,8	0,7	
4 201	3 695	96 907	294	2	21 182	2 164	2 949	39	2 319	12 971	13051
4 306	3 719	96 274	333	2	21 426	2 230	2 980	34	2 439	13 285	
2,5	0,7	- 0,7	13,5	4,4	1,2	3,1	1,1	- 13,6	5,2	2,4	
4 871	4 104	141 896	22	9	26 522	9 322	2 116	95	1 645	11 971	13052
4 985	4 182	141 396	28	9	26 749	9 391	2 131	94	1 668	12 201	
2,4	1,9	- 0,4	25,0	-	0,9	0,7	0,7	- 0,9	1,4	1,9	
6 357	4 775	143 635	98	3	35 219	10 475	2 386	98	1 227	13 795	13053
6 419	4 781	143 521	97	3	35 294	10 499	2 311	98	1 384	13 913	
1,0	0,1	- 0,1	- 0,9	-	0,2	0,2	- 3,2	0,0	12,9	0,9	
8 617	7 633	149 678	43	11	74 608	6 311	1 908	131	525	19 005	13054
8 664	7 675	149 155	44	11	74 819	6 369	1 838	130	560	19 356	
0,5	0,5	- 0,3	1,4	-	0,3	0,9	- 3,7	- 0,7	6,7	1,8	
5 192	4 375	113 908	13	27	63 646	15 628	3 237	95	2 366	12 377	13055
5 201	4 376	113 924	13	27	64 195	15 622	2 585	95	2 428	12 471	
0,2	0,0	0,0	- 0,1	-	0,9	0,0	- 20,1	- 0,2	2,6	0,8	
4 056	3 506	88 523	13	-	44 841	25 381	2 749	68	1 430	9 760	13056
4 067	3 515	88 436	13	-	44 888	25 352	2 654	67	1 495	9 938	
0,3	0,3	- 0,1	0,1	-	0,1	- 0,1	- 3,4	- 1,7	4,5	1,8	
5 894	5 131	146 954	1 210	7	41 294	8 387	3 489	85	3 028	16 965	13057
5 993	5 198	146 731	1 210	7	41 340	8 401	3 569	83	3 107	17 130	
1,7	1,3	- 0,2	0,0	-	0,1	0,2	2,3	- 1,6	2,6	1,0	
5 831	5 279	151 297	171	3	27 894	8 959	3 198	82	2 366	15 527	13058
5 905	5 342	150 713	251	3	28 080	8 921	3 181	80	2 436	15 880	
1,3	1,2	- 0,4	46,4	-	0,7	- 0,4	- 0,5	- 2,2	3,0	2,3	
5 426	4 496	131 544	290	60	32 291	8 306	4 088	109	2 608	14 614	13059
5 720	4 502	131 530	324	60	32 863	8 309	3 135	108	2 596	15 084	
5,4	0,1	0,0	11,6	0,0	1,8	0,0	- 23,3	- 0,8	- 0,5	3,2	
6 197	5 418	138 745	187	350	55 518	12 151	1 984	109	728	14 322	13060
6 177	5 391	137 735	234	354	56 366	12 138	1 854	108	750	14 643	
- 0,3	- 0,5	- 0,7	25,3	1,2	1,5	- 0,1	- 6,6	- 0,3	3,0	2,2	
2 564	2 101	67 125	64	335	16 628	3 533	2 507	61	2 012	7 782	13061
2 606	2 107	66 981	64	335	16 719	3 617	2 437	61	2 015	7 857	
1,6	0,3	- 0,2	- 0,5	- 0,1	0,5	2,4	- 2,8	0,4	0,2	1,0	
3 952	3 496	80 645	0	36	51 453	17 043	2 918	92	2 228	10 342	13062
4 018	3 551	80 333	-	126	50 121	18 131	3 380	92	1 413	10 431	
1,7	1,6	- 0,4	- 100,0	248,0	- 2,6	6,4	15,8	0,1	- 36,6	0,9	
67 584	57 444	1 463 954	2 430	933	500 258	136 025	36 017	1 330	24 337	179 326	13
68 519	57 803	1 459 785	2 635	1 027	502 043	137 293	34 561	1 317	24 180	182 119	
1,4	0,6	- 0,3	8,4	10,0	0,4	0,9	- 4,0	- 1,0	- 0,6	1,6	

5 [1.5] Gemeinden, Bevölkerung, Bodenfläche nach Art der tatsächlichen Nutzung, siedlungs

Lfd. Nr.	Siedlungsstrukturelle Kreistypen ----- Gemeindegrößenklassen Gemeinden mit ... bis unter ... Einwohner (EW)	Gemeinden	Bevölkerung ¹⁾	Bodenfläche insgesamt	Da				
					Gebäude- und Freifläche			Betriebsfläche	
					zusammen	darunter		zusammen	darunter
						Wohnen	Gewerbe, Industrie,		
		(999)	(100/200)	(130)	(170)	(300)	(310)	Anteil an der Gesamt	
		Anzahl	1 000	ha	nach siedlungs				
1	Agglomerationsräume	-	-	-	-	-	-	-	-
2	- Kernstädte im Regionstyp I (kreisfreie Städte > 100 000 EW)	-	-	-	-	-	-	-	-
3	- Hochverdichtete Kreise im Regionstyp I (Kreise mit einer Dichte ab 300 EW/km²)....	-	-	-	-	-	-	-	-
4	- Verdichtete Kreise im Regionstyp I (Kreise mit einer Dichte ab 150 EW/km²)....	-	-	-	-	-	-	-	-
5	- Ländliche Kreise im Regionstyp I (Kreise und Kreisregionen mit einer Dichte < 150 EW/km²)	-	-	-	-	-	-	-	-
6	Verstädterte Räume	122	420	360 239	4,5	1,5	1,1	0,3	0,1
7	- Kernstädte im Regionstyp II (kreisfreie Städte > 100 000 Einwohner)	1	201	18 126	20,5	6,8	6,1	1,0	0,0
8	- Verdichtete Kreise im Regionstyp II (Kreise und Kreisregionen mit einer Dichte ab 150 EW/km²).....	-	-	-	-	-	-	-	-
9	- Ländliche Kreise im Regionstyp II (Kreise und Kreisregionen mit einer Dichte < 150 EW/km²)	121	219	342 112	3,7	1,2	0,8	0,3	0,1
10	Ländliche Räume	695	1 244	1 958 660	3,3	1,4	0,5	0,3	0,2
11	- Ländliche Kreise höherer Dichte (Kreise und Kreisregionen mit einer Dichte ab 100 EW/km²).....	93	258	224 837	4,3	1,9	0,8	0,6	0,4
12	- Ländliche Kreise geringerer Dichte (Kreise und Kreisregionen mit einer Dichte < 100 EW/km²)	602	986	1 733 823	3,2	1,3	0,5	0,3	0,2
nach Gemeinde									
13	unter 2 000.....	688	452	1 572 266	2,5	1,0	0,3	0,3	0,2
14	2 000 - 5 000.....	77	249	381 814	3,9	1,6	0,7	0,4	0,2
15	5 000 - 10 000.....	28	183	182 396	4,7	1,7	1,1	0,3	0,1
16	10 000 - 20 000.....	15	187	92 821	7,3	2,7	1,7	0,7	0,2
17	20 000 - 50 000.....	4	118	40 901	8,4	2,6	2,9	0,4	0,1
18	50 000 - 100 000.....	4	273	30 574	19,3	6,8	4,1	1,2	0,4
19	100 000 - 200 000.....	0	-	-	-	-	-	-	-
20	200 000 - 500 000.....	1	201	18 126	20,5	6,8	6,1	1,0	0,0
21	500 000 und mehr.....	-	-	-	-	-	-	-	-

1) Stichtag: 31.12.2007

2) 100/200, 300 (ohne 310), 400, 500, 940

strukturellen Kreistypen und Gemeindegrößenklassen am 31.12.2009 in Mecklenburg-Vorpommern

von													Siedlungs- und Verkehrsfläche ²⁾	Lfd. Nr.
Erholungsfläche		Verkehrsfläche		Landwirtschaftsfläche			Waldfläche	Wasserfläche	Flächen anderer Nutzung					
zusammen	darunter	zusammen	darunter	zusammen	darunter				zusammen	darunter				
	Grünanlage		Straße, Weg, Platz		Moor	Heide	Friedhof	Unland						
(400)	(420)	(500)	(510-530)	(600)	(650)	(660)	(700)	(800)	(900)	(940)	(950)			
fläche in %														
strukturellen Kreistypen														
-	-	-	-	-	-	-	-	-	-	-	-	-	-	1
-	-	-	-	-	-	-	-	-	-	-	-	-	-	2
-	-	-	-	-	-	-	-	-	-	-	-	-	-	3
-	-	-	-	-	-	-	-	-	-	-	-	-	-	4
-	-	-	-	-	-	-	-	-	-	-	-	-	-	5
1,3	1,1	3,4	2,7	67,6	0,1	0,0	17,1	4,0	1,7	0,1	1,2	9,5	6	
7,9	7,4	9,4	7,2	20,4	0,1	0,0	27,7	9,3	4,0	0,5	3,1	39,1	7	
-	-	-	-	-	-	-	-	-	-	-	-	-	-	8
1,0	0,7	3,1	2,5	70,1	0,1	0,0	16,6	3,7	1,5	0,0	1,1	7,9	9	
1,2	1,0	2,9	2,5	62,1	0,1	0,1	22,5	6,3	1,5	0,1	1,0	7,5	10	
1,9	1,7	3,2	2,8	68,8	0,1	0,0	13,6	5,7	1,9	0,1	1,4	9,6	11	
1,1	0,9	2,8	2,4	61,2	0,1	0,1	23,6	6,3	1,4	0,1	1,0	7,3	12	
größenklassen														
0,8	0,7	2,6	2,3	66,0	0,1	0,0	21,7	5,0	1,2	0,0	0,9	6,0	13	
1,2	1,1	2,9	2,6	64,5	0,1	0,0	20,3	5,2	1,6	0,1	1,1	8,3	14	
1,5	1,3	3,6	2,8	59,1	0,2	0,1	23,2	5,4	2,2	0,1	1,1	10,1	15	
2,6	2,3	4,7	3,3	49,6	0,1	0,1	21,2	11,8	2,2	0,1	1,4	15,2	16	
1,8	1,5	4,1	3,1	26,4	0,0	0,0	30,2	24,8	3,9	0,2	2,5	14,8	17	
7,7	7,2	7,7	6,1	25,3	0,0	0,3	13,4	21,0	4,4	0,5	3,3	36,1	18	
-	-	-	-	-	-	-	-	-	-	-	-	-	-	19
7,9	7,4	9,4	7,2	20,4	0,1	0,0	27,7	9,3	4,0	0,5	3,1	39,1	20	
-	-	-	-	-	-	-	-	-	-	-	-	-	-	21

6 [1.6] Gemeinden, Bevölkerung, Bodenfläche 2008 und 2009 nach Art

Lfd. Nr.	Gemeindegrößenklassen Gemeinden mit ... bis unter ... Einwohnern	Jahr ¹⁾	Gemeinden	Bevölkerung ¹⁾	Bodenfläche insgesamt	Da						
						Gebäude- und Freifläche			Betriebsfläche		Erholungsfläche	
						zusammen	darunter		zusammen	darunter	zusammen	darunter
							Wohnen	Gewerbe, Industrie				
(999)	(100/200)	(130)	(170)	(300)	(310)	(400)	(420)	in				
			Anzahl	1 000								
1	unter 2 000.....	2008	719	471	1 612 410	39 744	16 385	4 530	4 253	3 082	12 259	10 372
2		2009	688	452	1 572 266	38 545	16 479	4 053	4 274	3 049	12 968	11 129
3		%	- 4,3	- 4,0	- 2,5	- 3,0	0,6	- 10,5	0,5	- 1,1	5,8	7,3
4	2 000 - 5 000.....	2008	80	259	381 720	15 073	5 858	2 966	1 319	706	4 374	3 752
5		2009	77	249	381 814	14 836	5 961	2 816	1 400	748	4 726	4 100
6		%	- 3,8	- 3,9	0,0	- 1,6	1,7	- 5,1	6,2	6,0	8,1	9,3
7	5 000 - 10 000.....	2008	25	166	142 056	7 234	2 569	1 857	509	207	2 116	1 739
8		2009	28	183	182 396	8 490	3 113	1 916	606	244	2 715	2 302
9		%	12,0	10,2	28,4	17,4	21,2	3,2	19,1	18,1	28,3	32,4
10	10 000 - 20 000.....	2008	15	189	92 822	6 768	2 428	1 771	582	203	2 280	1 956
11		2009	15	187	92 821	6 762	2 490	1 588	624	198	2 458	2 176
12		%	0,0	- 1,1	0,0	- 0,1	2,6	- 10,3	7,2	- 2,6	7,8	11,2
13	20 000 - 50 000.....	2008	4	119	40 902	3 428	1 069	1 205	155	37	743	602
14		2009	4	118	40 901	3 438	1 075	1 197	154	37	749	612
15		%	0,0	- 0,8	0,0	0,3	0,6	- 0,6	- 0,9	-	0,9	1,6
16	50 000 - 100 000.....	2008	4	274	30 571	5 937	2 072	1 255	377	134	2 327	2 170
17		2009	4	273	30 574	5 891	2 083	1 246	381	134	2 369	2 213
18		%	0,0	- 0,4	0,0	- 0,8	0,5	- 0,7	1,2	-	1,8	2,0
19	100 000 - 200 000.....	2008	-	-	-	-	-	-	-	-	-	-
20		2009	-	-	-	-	-	-	-	-	-	-
21		%	-	-	-	-	-	-	-	-	-	-
22	200 000 - 500 000.....	2008	1	200	18 143	3 724	1 229	1 099	171	3	1 415	1 329
23		2009	1	201	18 126	3 708	1 234	1 111	173	3	1 428	1 342
24		%	0,0	0,5	- 0,1	- 0,4	0,4	1,1	1,3	-	0,9	1,0
25	500 000 und mehr.....	2008	-	-	-	-	-	-	-	-	-	-
26		2009	-	-	-	-	-	-	-	-	-	-
27		%	-	-	-	-	-	-	-	-	-	-

1) Stichtag: 31.12.

2) 100/200, 300 (ohne 310), 400, 500, 940

der tatsächlichen Nutzung und Gemeindegrößenklassen in Mecklenburg-Vorpommern

von										Siedlungs- und Verkehrsfläche ²⁾	Lfd. Nr.
Verkehrsfläche		Landwirtschaftsfläche			Waldfläche	Wasserfläche	Flächen anderer Nutzung				
zusammen	darunter	zusammen	darunter				zusammen	darunter			
	Straße, Weg, Platz		Moor	Heide	Friedhof	Unland					
(500)	(510 - 530)	(600)	(650)	(660)	(700)	(800)	(900)	(940)	(950)		
ha											
41 258	36 182	1 071 351	1 674	603	343 864	78 727	20 954	541	14 994	94 972	1
40 719	35 408	1 037 539	1 753	692	341 127	78 315	18 779	518	14 174	93 974	2
- 1,3	- 2,1	- 3,2	4,7	14,8	- 0,8	- 0,5	- 10,4	- 4,3	- 5,5	- 1,1	3
10 960	9 780	244 439	502	44	79 302	19 748	6 505	224	4 091	31 244	4
11 103	9 802	246 148	479	48	77 508	19 918	6 174	220	4 164	31 538	5
1,3	0,2	0,7	- 4,4	9,4	- 2,3	0,9	- 5,1	- 1,8	1,8	0,9	6
5 297	4 027	79 331	200	136	37 068	8 354	2 146	125	1 369	15 074	7
6 632	5 128	107 862	311	136	42 309	9 850	3 931	137	1 947	18 336	8
25,2	27,4	36,0	55,4	-	14,1	17,9	83,1	9,8	42,3	21,6	9
4 373	3 052	46 581	29	59	19 057	10 898	2 283	131	1 365	13 930	10
4 333	3 029	46 008	67	59	19 652	10 962	2 021	133	1 297	14 114	11
- 0,9	- 0,8	- 1,2	128,4	0,0	3,1	0,6	- 11,5	1,8	- 5,0	1,3	12
1 656	1 262	10 789	6	0	11 879	10 158	2 093	68	982	6 012	13
1 670	1 268	10 793	6	0	12 337	10 160	1 602	68	1 040	6 041	14
0,8	0,5	0,0	0,0	-	3,8	0,0	- 23,5	-	5,9	0,5	15
2 342	1 849	7 768	5	89	4 065	6 401	1 355	159	1 016	11 008	16
2 363	1 870	7 739	5	89	4 087	6 406	1 337	159	998	11 030	17
0,9	1,1	- 0,4	- 0,1	-	0,5	0,1	- 1,3	- 0,3	- 1,7	0,2	18
-	-	-	-	-	-	-	-	-	-	-	19
-	-	-	-	-	-	-	-	-	-	-	20
-	-	-	-	-	-	-	-	-	-	-	21
1 697	1 293	3 693	14	2	5 023	1 739	681	82	521	7 085	22
1 699	1 297	3 696	14	2	5 024	1 682	717	82	560	7 087	23
0,1	0,4	0,1	-	-	0,0	- 3,3	5,2	-	7,4	0,0	24
-	-	-	-	-	-	-	-	-	-	-	25
-	-	-	-	-	-	-	-	-	-	-	26
-	-	-	-	-	-	-	-	-	-	-	27

7 [1.1] Bodenfläche am 31.12.2009 nach Art der tatsächlichen Nutzung

Schl.-Nr.	Regionale Gliederung	Boden- fläche insgesamt	Da						
			Gebäude- und Freifläche			Betriebsfläche		Erholungsfläche	
			zusammen	darunter		zusammen	Abbauland	zusammen	Grünland
				Wohnen	Gewerbe, Industrie				
(999)	(100/200)	(130)	(170)	(300)	(310)	(400)	(420)		
in									
001000	Greifswald, Hansestadt.....	5 051	1 171	441	279	73	0	349	329
002000	Neubrandenburg, Stadt	8 566	1 385	463	292	173	112	791	712
003000	Rostock, Hansestadt	18 126	3 708	1 234	1 111	173	3	1 428	1 342
004000	Schwerin, Landeshauptstadt..	13 053	2 079	713	408	83	12	856	820
005000	Stralsund, Hansestadt	3 905	1 256	466	266	52	9	374	352
006000	Wismar, Hansestadt	4 163	1 089	409	424	11	0	293	261
051001	Admannshagen-Bargeshagen	1 568	102	57	16	1	-	42	37
051002	Alt Bukow	1 513	39	10	12	0	-	8	6
051004	Bad Doberan, Stadt	3 276	288	148	16	22	1	171	135
051006	Bartenshagen-Parkentin	1 520	77	32	4	30	-	31	28
051007	Bastorf.....	2 440	85	20	26	2	1	4	4
051008	Benitz	971	22	12	0	0	-	16	15
051009	Bentwisch.....	1 474	149	54	27	4	-	47	47
051010	Biendorf.....	4 086	162	23	78	3	1	24	22
051011	Blankenhagen	909	37	15	9	3	2	5	5
051013	Börgerende-Rethwisch	1 500	85	46	1	0	-	34	26
051014	Bröbberow.....	1 439	30	17	1	9	-	17	17
051015	Broderstorf	2 056	159	65	41	12	5	28	27
051016	Cammin.....	3 214	66	17	9	4	4	5	5
051019	Elmenhorst/Lichtenhagen	1 205	140	76	26	2	-	29	24
051020	Gelbensande.....	3 405	51	30	2	9	-	29	27
051021	Gnewitz	1 009	17	13	-	0	-	9	9
051022	Graal-Müritz	822	155	67	2	0	-	32	29
051023	Grammow.....	1 621	31	3	12	1	1	2	2
051028	Hohenfelde.....	943	41	22	6	0	-	17	15
051033	Kassow.....	1 436	34	16	3	2	2	16	15
051036	Kirch Mulsow.....	1 450	32	5	6	-	-	2	2
051037	Klein Kussewitz	1 445	44	20	2	1	-	15	15
051040	Kritzow	1 482	127	51	43	2	-	24	21
051041	Kröpelin, Stadt.....	6 726	230	100	31	14	8	85	76
051042	Kühlungsborn, Stadt.....	1 615	253	138	11	6	0	80	64
051043	Lambrechtshagen.....	1 352	111	54	4	2	-	45	42
051045	Mandelshagen.....	1 616	43	10	27	-	-	4	4
051046	Mönchshagen	1 058	50	34	5	1	-	20	18
051047	Neubukow, Stadt.....	2 499	123	61	13	3	-	63	59
051049	Nienhagen.....	590	62	39	0	0	-	21	21
051050	Nustrow	694	14	3	2	1	1	1	1
051051	Papendorf.....	2 264	106	50	7	1	1	33	32
051053	Pölchow.....	1 257	45	29	3	0	-	21	19
051054	Poppendorf.....	1 403	159	18	130	4	-	10	10
051059	Reddelich	913	51	25	3	0	-	23	22
051062	Rerik, Stadt	3 344	1 085	53	689	6	0	34	26
051063	Retschow	1 887	56	30	1	3	-	25	22
051064	Roggentin.....	959	151	54	16	0	-	68	58
051066	Rövershagen	2 055	122	56	3	25	-	54	51
051067	Rukieten.....	1 239	15	6	1	3	-	19	19
051068	Sanitz	8 236	244	112	25	11	6	109	98
051071	Schwaan, Stadt	3 829	195	80	19	9	1	91	82
051072	Selpin	3 303	47	17	1	7	7	28	21
051073	Stäbelow	1 498	81	24	23	4	1	6	6
051074	Steffenshagen	932	35	16	2	0	-	13	11
051075	Steinfeld	1 350	37	17	1	0	-	6	6
051076	Stubbendorf.....	965	12	8	-	-	-	11	11
051077	Tessin, Stadt	2 452	119	61	9	30	1	85	55
051078	Thelkow	2 577	49	17	3	5	4	25	24
051079	Thulendorf	1 070	35	14	9	1	0	5	5
051080	Vorbeck.....	1 560	32	18	0	5	4	14	14
051082	Wiendorf.....	1 766	49	28	3	1	1	26	25
051083	Wittenbeck	994	44	27	1	1	-	95	10
051084	Zarnewan	1 531	36	21	-	-	-	15	15
051085	Ziesendorf	2 643	66	38	8	1	-	26	26
051086	Satow	11 961	347	153	36	18	15	153	144

1) 100/200, 300 (ohne 310), 400, 500, 940

und regionaler Gliederung in Mecklenburg-Vorpommern

von										Siedlungs- und Verkehrsfläche ¹⁾	Schl.-Nr.
Verkehrsfläche		Landwirtschaftsfläche			Waldfläche	Wasserfläche	Flächen anderer Nutzung				
zusammen	darunter	zusammen	darunter				zusammen	darunter			
	Straße, Weg, Platz		Moor	Heide	Friedhof	Unland					
(500)	(510 - 530)	(600)	(650)	(660)	(700)	(800)	(900)	(940)	(950)		
ha											
426	368	2 261	-	1	476	133	163	29	101	2 047	001000
548	436	1 946	-	0	929	2 355	439	33	277	2 817	002000
1 699	1 297	3 696	14	2	5 024	1 682	717	82	560	7 087	003000
894	714	2 324	5	-	2 516	3 741	559	57	492	3 957	004000
495	352	1 208	-	88	166	177	177	40	128	2 208	005000
397	296	1 621	5	-	75	225	451	24	331	1 815	006000
36	32	1 344	-	-	15	17	12	-	10	180	051001
35	32	1 222	-	-	180	22	8	-	8	82	051002
182	153	1 556	-	-	906	51	101	7	89	669	051004
40	34	997	-	-	310	23	12	-	11	178	051006
63	53	2 027	-	-	155	42	63	-	17	153	051007
19	14	771	1	-	31	56	55	-	55	57	051008
103	71	1 089	-	-	42	8	31	2	27	305	051009
101	86	3 086	-	-	637	46	28	2	26	290	051010
19	19	760	-	-	72	4	8	1	5	63	051011
28	28	1 045	-	-	6	153	149	-	131	147	051013
33	33	1 234	-	-	11	56	48	-	48	89	051014
68	59	1 661	-	-	89	12	28	0	24	261	051015
106	106	1 993	-	-	855	36	149	1	102	178	051016
48	48	852	-	-	112	3	19	1	14	219	051019
101	96	732	-	-	2 452	20	12	1	11	190	051020
19	19	671	-	-	248	18	27	-	27	45	051021
48	45	187	-	-	338	11	51	-	50	235	051022
63	61	1 179	-	-	266	25	54	-	49	96	051023
27	25	708	-	-	112	24	14	-	14	85	051028
52	30	948	-	-	325	37	21	-	21	103	051033
26	26	1 256	-	-	111	17	5	1	3	61	051036
30	22	1 244	-	-	88	8	16	-	14	90	051037
88	68	1 157	-	-	7	17	59	-	55	240	051040
176	150	4 945	2	-	1 123	74	80	0	78	497	051041
97	87	923	1	-	187	28	41	-	36	436	051042
46	40	1 027	-	-	101	10	9	1	8	205	051043
40	36	695	6	-	810	8	15	-	12	88	051045
38	30	839	-	-	95	4	13	-	12	108	051046
84	67	1 654	0	-	487	40	45	3	42	276	051047
23	23	284	-	-	173	5	21	-	20	107	051049
17	14	530	-	-	88	6	36	-	36	33	051050
88	63	1 754	-	-	118	71	92	-	90	227	051051
55	45	932	3	-	146	42	15	-	13	121	051053
37	27	981	-	-	125	8	79	-	54	210	051054
31	26	736	3	0	52	9	11	-	11	106	051059
69	68	1 879	-	-	154	18	101	4	75	1 198	051062
50	50	1 251	6	-	433	45	23	-	23	133	051063
50	43	602	9	-	68	9	12	-	8	268	051064
156	72	1 268	-	-	370	15	45	0	25	357	051066
28	20	798	-	-	344	17	16	-	16	65	051067
261	237	5 070	182	-	2 063	151	327	1	159	620	051068
116	98	2 456	-	-	823	127	11	-	10	411	051071
108	98	2 010	1	-	923	61	120	1	119	183	051072
63	54	1 261	-	-	39	16	28	0	26	153	051073
16	16	793	-	1	64	6	6	-	5	64	051074
27	26	946	-	-	311	15	7	1	5	71	051075
11	11	742	1	-	159	12	18	-	18	35	051076
87	75	1 749	2	-	261	35	87	1	85	320	051077
73	68	1 794	-	-	501	45	85	-	84	147	051078
22	22	933	-	-	51	3	20	0	13	63	051079
25	24	1 326	-	0	51	75	32	-	32	72	051080
39	33	1 195	3	-	321	65	70	-	70	114	051082
26	24	676	-	-	138	5	9	-	9	166	051083
20	18	1 121	-	-	289	14	36	-	36	70	051084
108	103	2 039	-	-	345	24	32	-	27	201	051085
313	285	9 749	10	-	1 048	217	117	1	106	817	051086

Noch: 7 [1.1] Bodenfläche am 31.12.2009 nach Art der tatsächlichen Nutzung

Schl.-Nr.	Regionale Gliederung	Bodenfläche insgesamt	Da						
			Gebäude- und Freifläche			Betriebsfläche		Erholungsfläche	
			zusammen	darunter		zusammen	Abbauland	zusammen	Grünland
				Wohnen	Gewerbe, Industrie				
(999)	(100/200)	(130)	(170)	(300)	(310)	(400)	(420)		
									in
051087	Am Salzhaff.....	1 545	56	15	11	0	-	20	8
051088	Carinerland.....	3 785	95	23	19	2	1	17	15
051089	Dummerstorf.....	11 990	489	134	136	18	9	65	54
051	Landkreis Bad Doberan	136 239	6 716	2 407	1 595	285	78	2 021	1 705
052001	Alt Tellin	2 432	48	24	1	31	30	5	4
052002	Altenhagen	1 108	22	12	-	0	-	26	26
052003	Altentreptow, Stadt	5 284	261	110	51	5	1	97	92
052004	Bartow	2 495	58	34	0	9	7	8	6
052005	Basedow	3 542	81	24	15	47	45	10	9
052007	Beggerow	2 969	56	24	0	5	5	6	3
052008	Bentzin	3 876	94	45	5	12	9	19	14
052010	Bredenfelde.....	858	17	11	0	2	2	7	6
052011	Breesen.....	2 456	50	20	1	2	-	18	17
052012	Breest.....	941	18	8	0	4	4	2	2
052013	Briggow.....	1 421	29	16	2	3	3	3	1
052015	Burow.....	1 734	70	27	1	11	0	70	68
052016	Daberkow.....	1 540	31	15	2	8	3	3	3
052017	Dargun, Stadt.....	11 714	299	115	38	24	16	58	52
052018	Demmin, Hansestadt.....	8 156	597	221	138	35	24	95	77
052019	Duckow	1 422	24	10	2	2	1	4	4
052020	Düvier.....	2 657	54	32	0	1	1	9	8
052021	Faulenrost.....	3 375	67	27	5	3	2	7	7
052022	Gielow	2 347	75	24	16	9	8	11	10
052024	Gnevkow.....	1 713	35	21	2	0	-	10	9
052025	Golchen.....	2 349	104	14	-	-	-	19	19
052026	Görmin	3 502	91	40	4	3	3	9	8
052028	Grammentin	1 722	16	13	-	-	-	3	2
052029	Grapzow.....	1 493	40	19	-	-	-	6	4
052030	Grischow.....	1 122	26	18	2	1	-	8	7
052032	Groß Teetzleben	2 167	57	30	1	27	27	6	3
052033	Gültz.....	2 370	45	23	0	2	-	37	36
052034	Gülzow	1 200	24	8	7	8	8	2	1
052035	Hohenbollentin	630	14	8	0	-	-	2	2
052038	Ivenack.....	3 961	63	22	4	2	0	37	35
052039	Jarmen, Stadt.....	3 064	174	82	44	16	13	34	25
052040	Jürgenstorf.....	2 236	80	28	2	6	3	15	13
052042	Kittendorf.....	2 111	42	15	2	1	0	8	8
052044	Knorrendorf	2 851	57	27	6	1	1	14	13
052045	Kriesow	2 009	35	18	2	2	-	4	4
052046	Kruckow	3 539	89	37	9	5	5	6	4
052047	Kummerow	5 514	62	21	2	0	0	22	19
052048	Lindenberg	1 303	29	16	2	2	2	3	2
052049	Loitz, Stadt.....	6 297	244	100	30	8	5	38	30
052050	Malchin, Stadt.....	9 450	381	115	113	13	7	86	76
052051	Meesiger	899	33	16	1	2	1	22	20
052053	Mölln	2 969	56	21	1	2	-	16	14
052054	Kentzlin	1 176	21	6	2	1	1	4	3
052055	Neukalen, Stadt.....	4 685	102	44	18	44	43	25	22
052056	Nossendorf.....	3 510	69	26	4	7	7	7	5
052059	Pripsleben	1 003	28	11	-	1	1	4	4
052063	Ritzerow	2 176	35	14	1	1	1	3	3
052064	Röckwitz.....	1 475	30	12	1	8	7	5	5
052065	Rosenow	3 114	125	37	4	25	2	23	20
052067	Sarow.....	3 361	85	40	0	12	12	7	6
052070	Schönfeld.....	1 603	34	19	2	7	4	11	8
052071	Siedenbollentin.....	1 882	37	17	1	0	0	22	21
052073	Sommersdorf.....	871	22	12	0	1	1	6	5
052074	Stavenhagen, Reuterstadt, Stadt	4 084	372	92	88	27	8	65	56
052078	Tutow	605	154	26	21	46	-	9	3
052079	Tützpatz	2 160	55	18	4	14	14	13	12
052082	Verchen.....	1 168	34	15	1	3	3	9	7
052083	Völschow.....	2 169	48	17	5	2	2	6	5

1) 100/200, 300 (ohne 310), 400, 500, 940

und regionaler Gliederung in Mecklenburg-Vorpommern

von										Siedlungs- und Verkehrsfläche ¹⁾	Schl.-Nr.
Verkehrsfläche		Landwirtschaftsfläche			Waldfläche	Wasserfläche	Flächen anderer Nutzung				
zusammen	darunter	zusammen	darunter				zusammen	darunter			
	Straße, Weg, Platz		Moor	Heide	Friedhof	Unland					
(500)	(510 - 530)	(600)	(650)	(660)	(700)	(800)	(900)	(940)	(950)		
ha											
31	31	1 286	-	-	104	26	23	-	18	107	051087
59	59	3 102	2	-	411	70	29	1	27	172	051088
483	414	9 208	102	-	1 283	147	298	5	220	1 050	051089
4 306	3 719	96 274	333	2	21 426	2 230	2 980	34	2 439	13 285	051
49	49	1 930	-	-	314	41	13	1	12	105	052001
26	26	942	-	-	58	18	15	0	15	75	052002
178	147	4 292	-	-	311	131	10	7	3	546	052003
76	66	2 202	-	-	111	19	13	2	10	145	052004
98	94	1 765	-	-	1 402	97	41	1	36	192	052005
47	47	2 473	-	-	315	43	25	1	24	110	052007
78	78	2 896	-	-	555	184	39	1	38	194	052008
18	18	712	-	-	89	10	3	1	3	43	052010
36	35	1 946	-	-	376	22	6	1	5	106	052011
64	46	813	-	-	13	21	7	0	7	83	052012
29	28	1 305	-	-	25	10	18	1	17	62	052013
50	50	1 355	-	-	132	26	20	1	18	201	052015
46	42	1 400	-	-	36	11	5	0	4	85	052016
240	231	7 887	-	-	2 096	1 004	105	5	71	610	052017
280	230	4 870	-	-	1 539	644	95	5	64	989	052018
25	25	1 120	-	-	198	26	23	0	22	55	052019
67	60	2 175	5	-	297	42	12	1	11	131	052020
57	57	2 651	-	-	490	83	18	2	16	134	052021
64	60	1 609	-	-	500	59	20	1	18	152	052022
37	29	1 552	-	-	39	23	16	1	15	83	052024
43	42	650	-	-	1 501	24	8	1	6	168	052025
92	89	3 074	-	-	100	33	100	1	47	194	052026
33	33	684	-	-	949	9	29	1	7	52	052028
36	35	1 294	-	-	99	17	1	1	0	82	052029
46	43	968	-	-	9	29	35	-	35	80	052030
55	50	1 735	-	-	207	56	23	1	22	119	052032
63	46	1 851	-	-	324	36	11	0	11	147	052033
19	19	915	-	-	216	13	3	1	3	45	052034
12	11	561	-	-	28	10	3	0	3	28	052035
94	79	2 939	-	-	667	126	33	2	31	197	052038
131	126	2 430	-	-	158	70	51	5	45	347	052039
49	45	1 786	-	-	242	35	23	1	23	148	052040
45	44	1 625	-	-	343	21	27	1	26	95	052042
52	40	2 267	-	-	319	138	3	1	1	124	052044
38	38	1 625	-	-	247	54	3	1	2	81	052045
96	59	2 939	-	-	367	29	9	1	8	192	052046
57	57	1 923	-	-	486	2 939	26	0	23	142	052047
22	22	1 163	-	-	35	31	18	1	17	55	052048
173	152	4 425	-	-	956	413	40	5	33	463	052049
303	240	5 534	2	-	1 851	1 041	240	7	197	783	052050
17	17	796	-	-	9	6	13	-	13	74	052051
56	47	2 410	-	-	304	115	11	1	10	131	052053
21	21	581	-	-	401	11	136	0	6	46	052054
134	113	3 132	10	-	776	373	99	3	79	264	052055
61	61	2 839	-	-	432	49	46	1	43	138	052056
19	19	850	-	-	89	10	1	0	0	52	052059
49	49	1 391	2	-	661	23	13	1	12	88	052063
21	21	1 241	-	-	133	36	1	1	0	58	052064
66	60	2 422	-	-	362	87	2	1	1	240	052065
57	57	2 972	-	-	136	67	25	1	24	150	052067
31	31	1 354	-	-	108	41	18	1	17	79	052070
45	43	1 049	6	-	663	44	23	1	22	105	052071
20	20	742	-	-	52	8	20	1	19	49	052073
154	117	2 882	-	-	425	61	99	4	67	614	052074
306	17	11	-	-	72	5	2	1	1	516	052078
39	38	1 780	-	-	215	41	3	1	2	108	052079
28	28	964	-	-	53	35	42	1	41	73	052082
96	88	1 844	-	-	155	14	4	1	3	152	052083

Noch: 7 [1.1] Bodenfläche am 31.12.2009 nach Art der tatsächlichen Nutzung

Schl.-Nr.	Regionale Gliederung	Bodenfläche insgesamt	Da						
			Gebäude- und Freifläche			Betriebsfläche		Erholungsfläche	
			zusammen	darunter		zusammen	Abbauland	zusammen	Grünland
				Wohnen	Gewerbe, Industrie				
(999)	(100/200)	(130)	(170)	(300)	(310)	(400)	(420)		
in									
052085	Warrenzin.....	2 905	48	19	1	9	2	13	12
052086	Werder	3 000	56	27	2	2	0	10	8
052087	Wildberg.....	2 237	53	28	0	0	-	10	9
052088	Wolde	2 251	62	30	7	6	6	15	13
052092	Zettemin	1 879	27	8	4	1	1	6	5
052093	Borrentin.....	4 812	90	45	2	13	9	31	28
052094	Hohenmocker.....	2 685	63	29	5	3	2	12	10
052095	Kletzin.....	2 728	77	28	7	13	13	9	7
052096	Siedenbrünzow.....	2 766	64	13	9	26	18	10	9
052097	Utzedel.....	2 576	60	26	3	16	15	5	3
052098	Sassen-Trantow	4 523	116	54	4	19	19	8	4
052	Landkreis Demmin	192 200	5 713	2 227	707	622	427	1 212	1 055
053002	Alt Sührkow	2 532	46	14	6	4	4	40	4
053003	Altkalen	4 554	85	25	9	7	7	28	24
053004	Baumgarten.....	3 880	81	28	10	18	18	13	10
053005	Behren-Lübchin	4 290	71	23	5	7	2	33	30
053007	Bernitt.....	7 343	154	52	21	12	9	25	22
053008	Boddin.....	2 362	47	6	9	3	3	7	2
053013	Bützow, Stadt	3 971	299	100	107	4	1	30	16
053015	Dahmen.....	3 636	76	15	12	7	6	15	13
053016	Dalkendorf.....	1 530	25	8	3	1	0	12	7
053017	Diekhof.....	3 319	105	25	37	89	12	11	10
053019	Dreetz	1 200	23	5	0	2	1	4	4
053020	Finkenthal.....	2 023	28	8	2	3	3	4	3
053021	Glasewitz.....	1 555	29	10	2	7	2	6	6
053022	Gnoien, Stadt	4 097	137	21	51	6	1	28	11
053026	Groß Roge	2 434	65	18	15	21	20	12	10
053027	Groß Schwiesow	1 264	15	10	1	1	-	21	17
053028	Groß Wokern.....	2 191	64	23	11	3	1	29	27
053029	Groß Wüstenfelde	2 662	73	24	7	3	3	10	8
053031	Güstrow, Stadt.....	7 086	811	264	296	64	7	115	63
053032	Gutow.....	2 343	64	31	5	4	4	17	14
053033	Hohen Demzin.....	2 411	33	10	5	2	2	12	12
053034	Hohen Spreng	2 242	46	17	2	3	3	5	3
053035	Hoppenrade	2 876	64	22	2	7	6	9	7
053036	Jördenstorf	2 766	80	26	7	4	2	19	16
053037	Jürgenshagen.....	4 224	103	38	9	11	11	9	7
053039	Klein Belitz	3 900	83	28	11	8	7	16	11
053041	Klein Upahl.....	791	17	10	2	0	0	3	2
053043	Krakow am See, Stadt.....	8 711	215	86	24	10	9	54	31
053044	Kuchelmiß	3 746	79	20	6	5	4	16	13
053045	Kuhs.....	1 373	46	9	1	1	1	6	3
053047	Laage, Stadt.....	8 138	376	111	136	16	11	69	51
053048	Lalendorf	11 213	281	89	26	14	12	47	41
053049	Langhagen	2 717	82	19	13	162	124	14	6
053050	Lelkendorf	2 976	57	9	9	6	6	8	5
053054	Lohmen	3 477	97	26	13	9	8	15	5
053056	Lühburg.....	1 728	31	3	10	0	0	2	2
053057	Lüssow.....	1 672	57	27	8	3	2	20	12
053060	Mistorf	2 425	50	27	-	2	-	23	21
053062	Mühl Rosin	2 429	48	32	1	5	5	15	9
053067	Penzin.....	608	15	7	1	-	-	1	1
053068	Plaaz.....	3 436	69	23	5	19	15	20	17
053075	Reimershagen.....	3 223	58	11	2	1	1	7	4
053078	Rühn	1 441	44	31	1	1	1	4	2
053080	Sarmstorf.....	1 096	30	15	1	1	0	10	10
053083	Steinhagen.....	1 009	70	19	12	2	2	3	2
053086	Tarnow	4 050	82	34	4	4	4	12	10
053087	Teterow, Stadt.....	4 710	326	61	135	20	6	107	25
053088	Thürkow	1 461	48	11	8	2	1	2	1
053091	Walkendorf.....	2 768	54	11	7	3	1	17	15
053092	Wardow.....	6 898	102	36	2	3	2	52	51
053093	Warnkenhagen.....	1 951	44	15	5	4	3	9	8

1) 100/200, 300 (ohne 310), 400, 500, 940

und regionaler Gliederung in Mecklenburg-Vorpommern

von										Siedlungs- und Verkehrsfläche ¹⁾	Schl.-Nr.
Verkehrsfläche		Landwirtschaftsfläche			Waldfläche	Wasserfläche	Flächen anderer Nutzung				
zusammen	darunter	zusammen	darunter				zusammen	darunter			
	Straße, Weg, Platz		Moor	Heide	Friedhof	Unland					
(500)	(510 - 530)	(600)	(650)	(660)	(700)	(800)	(900)	(940)	(950)		
ha											
64	64	1 887	-	-	689	157	38	1	33	133	052085
141	97	2 430	-	-	252	41	68	1	67	210	052086
46	46	1 795	-	-	310	18	5	1	5	110	052087
37	37	2 000	-	-	85	39	7	1	6	115	052088
34	34	1 188	-	-	538	63	21	0	12	67	052092
95	86	4 316	-	-	188	51	29	1	28	220	052093
61	47	2 224	-	-	268	43	10	1	9	139	052094
53	52	2 246	-	-	123	164	42	1	41	140	052095
68	57	2 092	-	-	435	55	16	1	11	152	052096
64	48	1 998	-	-	385	33	15	1	14	130	052097
81	81	3 675	3	9	428	62	132	1	132	206	052098
4 985	4 182	141 396	28	9	26 749	9 391	2 131	94	1 668	12 201	052
70	66	1 924	-	-	379	68	1	1	0	157	053002
93	86	3 518	-	-	665	126	31	1	29	208	053003
76	76	2 776	-	-	819	93	5	2	1	172	053004
75	70	3 412	-	-	626	47	20	1	19	184	053005
147	146	5 097	-	-	1 725	159	23	2	15	331	053007
41	32	2 002	1	-	222	32	7	1	6	96	053008
187	134	2 274	-	-	871	274	32	6	2	524	053013
69	67	2 335	-	-	466	599	68	0	42	162	053015
29	29	1 187	-	-	249	11	15	-	7	67	053016
84	71	2 551	-	-	429	32	19	1	16	277	053017
24	24	944	-	-	100	100	2	-	0	52	053019
42	42	1 235	-	-	667	14	28	0	15	75	053020
66	56	1 017	-	-	383	39	9	-	9	105	053021
101	91	3 021	1	-	583	81	141	6	17	276	053022
51	48	1 975	-	-	225	74	11	1	9	130	053026
44	27	975	-	-	145	29	33	-	33	81	053027
66	52	1 501	-	-	486	22	19	1	19	162	053028
66	60	2 068	0	-	386	46	9	0	8	150	053029
422	284	2 950	0	-	1 415	794	515	17	117	1 422	053031
56	56	2 046	-	-	42	76	37	1	35	138	053032
65	60	1 919	-	-	291	58	30	0	13	111	053033
106	58	1 529	-	-	232	285	36	1	4	158	053034
77	68	2 158	-	-	501	53	8	1	3	152	053035
57	53	2 246	-	-	301	48	12	1	9	158	053036
125	123	3 432	-	-	299	234	12	0	7	237	053037
64	59	3 543	-	-	86	86	15	2	11	166	053039
21	21	420	-	-	301	25	3	-	2	41	053041
214	180	3 743	2	-	2 658	1 795	23	3	14	487	053043
120	119	2 351	-	-	949	176	49	1	41	217	053044
42	40	1 165	1	-	2	19	92	-	92	94	053045
766	237	5 686	-	-	1 020	157	49	9	28	1 224	053047
385	300	7 525	-	-	2 039	736	186	5	179	720	053048
62	49	1 874	0	-	366	129	25	1	23	198	053049
58	58	2 427	-	-	338	76	5	1	2	124	053050
72	72	2 412	-	-	539	314	19	1	15	185	053054
41	40	1 271	-	-	332	22	29	1	10	75	053056
59	41	1 353	3	-	136	31	14	1	12	138	053057
69	53	2 124	-	3	85	39	34	0	34	144	053060
63	58	946	-	-	1 277	62	13	0	11	127	053062
15	15	561	-	-	4	12	1	-	-	30	053067
127	87	2 484	2	-	500	64	152	1	128	222	053068
76	75	2 181	-	-	751	134	15	0	7	142	053075
24	24	634	-	-	551	177	6	1	0	72	053078
25	25	974	1	-	34	12	10	0	9	65	053080
27	27	825	-	-	71	10	1	-	1	100	053083
106	96	2 617	-	-	1 104	112	14	3	7	202	053086
207	172	3 089	-	-	400	494	67	8	57	662	053087
47	37	1 140	-	-	185	33	4	0	4	98	053088
44	36	2 196	5	-	359	69	26	2	19	118	053091
126	100	5 385	-	-	1 033	109	87	1	86	283	053092
33	31	1 647	-	-	180	31	2	1	1	88	053093

Noch: 7 [1.1] Bodenfläche am 31.12.2009 nach Art der tatsächlichen Nutzung

Schl.-Nr.	Regionale Gliederung	Boden- fläche insgesamt	Da						
			Gebäude- und Freifläche			Betriebsfläche		Erholungsfläche	
			zusammen	darunter		zusammen	Abbauland	zusammen	Grünland
				Wohnen	Gewerbe, Industrie				
(999)	(100/200)	(130)	(170)	(300)	(310)	(400)	(420)		
in									
053094	Warnow	4 211	110	26	16	3	3	8	4
053095	Wasdow	2 620	41	19	4	0	-	35	35
053098	Zehna	2 576	58	17	6	0	0	8	7
053099	Zepelin	2 236	40	13	2	3	1	3	2
053102	Dobbin-Linstow	6 541	109	21	6	43	43	21	15
053103	Dolgen am See	3 302	75	23	2	11	11	30	27
053104	Gülzow-Prüzen	5 820	179	55	16	10	7	28	22
053105	Schorssow	3 089	50	10	9	4	3	6	3
053106	Schwasdorf	2 433	45	7	5	2	2	5	3
053107	Sukow-Levitzow	2 023	41	12	4	2	2	6	3
053109	Prebberede	4 285	85	21	12	3	3	21	15
053	Landkreis Güstrow	205 874	5 917	1 816	1 157	675	434	1 237	840
054001	Alt Krenzlin	3 757	79	48	2	2	2	41	41
054002	Alt Zachun	843	27	13	4	-	-	7	6
054003	Balow	1 283	33	19	1	-	-	13	12
054004	Bandenitz	1 737	51	21	2	3	1	10	10
054007	Belsch	2 250	32	20	2	2	1	11	11
054009	Besitz	2 228	35	13	1	0	0	10	8
054010	Blievenstorf	2 139	30	19	2	-	-	15	12
054011	Bobzin	604	27	11	4	1	-	3	3
054013	Boizenburg/ Elbe, Stadt	4 725	353	164	89	34	20	143	132
054014	Brahlstorf	2 195	89	22	28	15	12	11	10
054015	Brenz	1 239	50	21	17	3	-	27	27
054016	Bresegard bei Picher	1 658	41	24	1	10	10	20	19
054017	Bresegard bei Eldena	1 092	33	15	0	2	2	9	7
054018	Brunow	2 109	32	22	0	3	1	31	30
054021	Dambeck	1 735	35	25	0	-	-	19	19
054022	Dersenow	2 251	44	19	9	8	8	20	18
054024	Dömitz, Stadt	6 042	188	77	43	27	20	58	51
054027	Dümmer	3 136	96	50	4	2	1	24	19
054028	Eldena	3 399	106	43	23	1	1	48	41
054030	Gallin	2 271	109	20	71	2	-	19	14
054031	Gammelin	1 562	34	24	0	2	2	11	11
054034	Göhlen	1 403	27	12	3	1	-	24	22
054035	Gorlosen	5 311	71	38	1	9	7	16	16
054037	Grabow, Stadt	4 768	216	88	77	22	12	61	50
054039	Gresse	2 125	51	19	8	1	1	15	14
054040	Greven	4 000	82	33	6	6	5	16	16
054041	Groß Krams	1 032	15	9	0	0	0	0	0
054042	Groß Laasch	2 722	47	36	7	2	1	22	20
054043	Hagenow, Stadt	6 747	446	171	99	19	4	152	140
054045	Holthusen	2 058	67	33	13	3	3	17	13
054046	Hoot	2 212	39	18	0	0	0	13	9
054047	Hülseburg	909	18	10	0	0	-	11	11
054049	Karenz	683	17	13	0	-	-	6	6
054051	Karstädt	1 971	43	19	1	1	1	7	6
054052	Kirch Jesar	1 876	39	21	4	-	-	12	9
054054	Klein Rogahn	1 099	40	30	0	-	-	15	14
054056	Kogel	2 988	69	29	7	2	1	13	12
054057	Körchow	2 600	61	39	1	1	1	33	29
054058	Kremmin	1 686	30	16	1	3	2	11	11
054060	Kuhstorf	1 502	44	30	1	1	-	18	15
054063	Lehsen	775	22	10	2	1	0	7	7
054064	Leussow	1 993	22	16	1	1	1	33	33
054065	Lübesse	1 993	108	24	73	-	-	8	8
054066	Lüblow	2 140	41	29	0	7	7	24	24
054067	Lübtheen, Stadt	11 969	315	140	46	18	0	104	87
054069	Ludwigslust, Stadt	7 831	470	207	108	93	24	317	284
054071	Malk Göhren	2 256	45	26	2	1	1	21	19
054072	Malliß	2 517	108	47	30	35	31	32	30
054074	Milow	3 342	44	17	1	0	0	3	3
054075	Möllenbeck	1 920	25	19	0	2	2	17	14
054076	Moraas	1 678	30	18	4	1	1	13	11

1) 100/200, 300 (ohne 310), 400, 500, 940

und regionaler Gliederung in Mecklenburg-Vorpommern

von										Siedlungs- und Verkehrsfläche ¹⁾	Schl.-Nr.
Verkehrsfläche		Landwirtschaftsfläche			Waldfläche	Wasserfläche	Flächen anderer Nutzung				
zusammen	darunter	zusammen	darunter				zusammen	darunter			
	Straße, Weg, Platz		Moor	Heide	Friedhof	Unland					
(500)	(510 - 530)	(600)	(650)	(660)	(700)	(800)	(900)	(940)	(950)		
ha											
107	79	3 146	-	-	665	144	28	2	20	227	053094
47	46	1 988	81	-	375	83	50	1	39	125	053095
44	44	1 842	-	-	463	157	4	1	2	111	053098
63	48	1 693	-	-	334	93	6	1	1	108	053099
216	210	2 536	-	-	3 178	411	27	2	20	348	053102
463	86	2 217	-	-	370	125	12	-	10	568	053103
118	116	4 226	-	-	614	630	15	1	9	329	053104
67	64	2 019	-	-	600	285	59	1	14	124	053105
43	39	2 168	-	-	129	33	8	0	8	94	053106
41	41	1 677	-	-	218	33	4	0	3	89	053107
76	76	3 343	-	-	540	187	31	1	26	183	053109
6 419	4 781	143 521	97	3	35 294	10 499	2 311	98	1 384	13 913	053
126	125	1 852	-	2	1 609	43	5	2	2	248	054001
24	17	676	-	-	97	11	2	0	1	59	054002
25	25	1 035	-	-	149	26	2	0	2	72	054003
64	59	1 068	-	-	515	22	3	-	3	127	054004
92	92	742	-	-	1 352	19	1	-	1	136	054007
72	65	1 560	3	-	435	65	49	1	2	118	054009
90	90	1 053	-	-	907	43	1	-	1	135	054010
25	21	529	-	-	10	6	3	-	3	56	054011
246	215	2 708	0	-	811	330	99	4	28	761	054013
85	66	1 448	-	0	504	36	8	2	3	189	054014
46	41	1 030	-	-	56	26	1	-	0	126	054015
43	43	1 139	-	-	387	9	8	1	7	105	054016
34	34	855	-	-	140	18	1	1	-	77	054017
47	47	1 903	-	-	58	35	1	1	0	113	054018
35	34	1 553	-	-	56	37	1	1	0	88	054021
77	65	1 646	-	-	427	17	12	1	4	142	054022
243	192	3 383	-	-	1 611	355	177	5	36	501	054024
77	77	2 114	0	-	639	180	5	1	3	198	054027
130	116	2 080	-	-	936	93	5	3	0	287	054028
79	78	1 388	0	-	648	18	10	1	8	209	054030
47	47	1 117	-	-	326	15	10	1	10	93	054031
45	45	865	-	-	399	32	11	1	9	97	054034
141	140	2 184	-	-	2 834	49	6	5	0	236	054035
243	200	1 630	7	-	2 473	108	16	6	0	536	054037
63	63	1 255	-	-	718	19	2	1	1	131	054039
101	101	2 613	-	-	1 093	39	49	1	49	201	054040
29	29	650	-	-	324	12	1	0	1	45	054041
108	100	939	-	-	1 584	19	3	1	1	178	054042
316	256	3 488	10	-	1 764	120	441	6	39	936	054043
97	75	1 140	-	-	713	20	1	0	0	182	054045
98	92	1 405	-	-	617	33	6	1	5	151	054046
24	24	709	-	-	133	13	0	0	-	54	054047
20	20	550	-	-	80	9	1	1	-	44	054049
71	64	1 334	-	-	487	27	1	1	0	122	054051
61	49	798	-	-	920	36	10	1	10	112	054052
36	34	996	-	-	4	6	1	-	0	91	054054
102	102	1 934	2	-	838	27	4	-	4	184	054056
60	58	2 102	-	-	294	30	18	2	16	157	054057
36	36	1 029	-	-	563	12	2	1	1	79	054058
49	49	912	-	-	448	26	3	1	2	114	054060
24	24	569	-	-	141	9	1	0	1	54	054063
44	43	654	-	1	1 209	25	5	1	0	100	054064
144	122	487	-	-	1 237	6	3	-	1	260	054065
69	60	1 320	-	-	652	25	1	1	-	136	054066
353	343	6 744	0	1	4 174	224	38	5	22	794	054067
435	349	4 140	-	-	2 201	107	69	11	57	1 301	054069
73	62	1 371	-	-	711	34	1	1	-	140	054071
94	69	802	-	-	1 397	33	15	2	9	241	054072
96	96	1 900	-	-	1 260	38	1	1	-	145	054074
46	46	1 247	-	-	562	20	1	1	0	89	054075
64	57	801	-	-	740	25	3	1	3	108	054076

Noch: 7 [1.1] Bodenfläche am 31.12.2009 nach Art der tatsächlichen Nutzung

Schl.-Nr.	Regionale Gliederung	Bodenfläche insgesamt	Da						
			Gebäude- und Freifläche			Betriebsfläche		Erholungsfläche	
			zusammen	darunter		zusammen	Abbauland	zusammen	Grünland
				Wohnen	Gewerbe, Industrie				
(999)	(100/200)	(130)	(170)	(300)	(310)	(400)	(420)		
									in
054077	Muchow.....	1 905	31	23	6	2	1	22	22
054078	Neu Gülze.....	1 298	51	32	3	2	2	12	12
054079	Neu Kaliß.....	3 405	126	55	19	7	1	56	51
054081	Neustadt-Glewe, Stadt.....	9 398	303	128	73	28	3	117	106
054083	Nostorf.....	2 008	45	22	0	0	-	11	11
054084	Pampow.....	1 091	105	59	19	1	-	28	22
054086	Pätow-Steegen.....	1 066	30	18	0	10	7	9	9
054087	Picher.....	3 909	56	32	7	9	9	23	21
054089	Prislich.....	2 914	66	41	3	3	3	32	31
054090	Pritzler.....	1 931	38	18	7	8	4	17	16
054091	Rastow.....	5 167	153	68	12	3	0	41	34
054092	Redefin.....	1 773	55	19	3	-	-	22	19
054095	Schossin.....	1 141	26	15	1	1	0	13	13
054096	Schwanheide.....	2 651	65	25	9	4	4	12	10
054097	Setzin.....	2 060	44	16	3	4	4	7	5
054098	Steesow.....	2 440	44	9	2	-	-	7	5
054099	Stralendorf.....	1 202	64	35	9	7	-	26	22
054100	Strohkirchen.....	1 478	25	20	1	1	0	11	9
054101	Sülstorf.....	1 864	72	28	11	3	3	15	14
054102	Teldau.....	2 734	83	23	6	2	1	25	23
054103	Tessin b. Boizenburg.....	1 026	29	15	2	3	3	10	9
054106	Toddin.....	1 103	31	18	4	0	-	7	7
054107	Uelitz.....	1 504	38	16	3	1	-	5	5
054109	Vellahn.....	10 648	243	104	22	17	7	93	77
054110	Vielank.....	7 737	152	94	6	24	23	43	40
054111	Warlitz.....	2 373	45	22	3	2	2	19	19
054112	Warlow.....	1 385	35	15	4	3	3	8	8
054113	Warsow.....	1 489	47	17	5	0	0	2	1
054117	Wittenburg, Stadt.....	4 625	269	81	72	27	1	74	72
054118	Wittenförden.....	1 224	93	61	19	3	3	43	40
054119	Wöbbelin.....	2 351	81	35	6	1	-	20	17
054121	Zarrentin am Schaalsee, Stadt.....	9 189	261	128	33	8	4	98	94
054122	Zierzow.....	1 332	54	21	7	-	-	21	21
054123	Zülow.....	713	14	10	1	12	12	6	5
054124	Wittendörf.....	10 451	266	120	36	16	10	115	106
054125	Grebs-Niendorf.....	3 117	67	39	3	0	0	29	28
054126	Lüttow-Valluhn.....	2 431	132	28	73	68	68	24	19
054127	Bengerstorf.....	3 279	62	21	7	5	4	7	6
054	Landkreis Ludwigslust.....	251 774	7 575	3 445	1 299	634	368	2 721	2 463
055002	Beseritz.....	1 110	15	8	-	9	1	10	9
055003	Blankenhof.....	1 822	48	25	2	3	-	19	18
055004	Blankensee.....	5 605	154	42	32	15	14	32	27
055005	Blumenholz.....	4 130	82	24	22	8	8	9	9
055008	Brunn.....	4 768	95	47	1	4	1	59	55
055009	Burg Stargard, Stadt.....	6 168	219	100	8	42	15	155	144
055010	Cammin.....	1 487	30	14	-	3	2	22	21
055011	Carpin.....	6 364	79	28	20	1	1	18	17
055012	Cölpin.....	2 124	44	24	1	0	-	41	40
055020	Friedland, Stadt.....	9 764	337	113	54	134	65	185	176
055021	Genzkow.....	908	12	8	-	1	1	9	9
055022	Glienke.....	667	15	6	-	1	0	8	8
055023	Godendorf.....	1 381	24	7	8	2	1	13	13
055028	Groß Nemerow.....	2 101	96	33	9	4	0	48	25
055029	Grünow.....	2 318	36	12	5	0	0	2	2
055032	Hohenzieritz.....	2 018	39	20	4	1	1	16	16
055033	Holldorf.....	1 569	42	27	2	0	-	19	16
055035	Klein Vielen.....	4 538	62	28	17	2	1	7	7
055037	Kratzeburg.....	5 466	45	16	10	2	2	16	11
055039	Kublank.....	1 349	29	10	1	2	-	11	11
055043	Mildenitz.....	3 018	53	12	7	10	10	8	8
055044	Mirow, Stadt.....	8 408	229	89	33	24	7	44	37
055045	Möllenbeck.....	3 620	86	18	11	5	1	10	8

1) 100/200, 300 (ohne 310), 400, 500, 940

und regionaler Gliederung in Mecklenburg-Vorpommern

von										Siedlungs- und Verkehrsfläche ¹⁾	Schl.-Nr.
Verkehrsfläche		Landwirtschaftsfläche			Waldfläche	Wasserfläche	Flächen anderer Nutzung				
zusammen	darunter	zusammen	darunter				zusammen	darunter			
	Straße, Weg, Platz		Moor	Heide	Friedhof	Unland					
(500)	(510 - 530)	(600)	(650)	(660)	(700)	(800)	(900)	(940)	(950)		
ha											
48	48	1 215	-	-	553	33	1	1	-	103	054077
57	36	945	-	-	213	16	3	1	2	121	054078
115	102	1 243	-	-	1 813	37	8	1	0	304	054079
482	286	4 193	0	-	3 080	1 060	133	5	6	933	054081
61	61	1 474	-	-	279	105	32	-	16	117	054083
67	57	752	-	-	125	12	3	1	0	201	054084
33	28	695	-	-	275	12	2	-	2	75	054086
124	113	1 404	-	-	2 253	35	5	1	3	205	054087
87	75	1 954	-	-	745	25	2	2	-	187	054089
66	55	1 285	-	-	484	27	7	1	6	125	054090
197	181	2 922	-	-	1 780	63	9	2	6	396	054091
67	67	896	-	-	667	44	23	2	3	145	054092
21	21	895	-	-	167	17	0	-	0	60	054095
95	67	1 683	-	-	766	19	4	0	4	173	054096
46	46	1 411	2	-	528	18	3	-	3	97	054097
69	69	1 155	-	-	1 149	16	1	1	-	120	054098
37	37	939	-	-	98	12	20	1	19	135	054099
56	43	771	-	-	590	21	3	1	2	93	054100
58	47	1 564	3	-	141	9	2	2	-	148	054101
64	63	2 209	1	-	176	107	69	1	4	173	054102
39	33	705	-	-	227	13	0	-	0	78	054103
28	28	855	-	-	89	19	75	1	3	66	054106
39	27	739	-	-	675	3	3	2	-	86	054107
291	282	6 855	-	2	2 988	106	56	7	49	643	054109
222	201	3 501	-	-	3 594	87	114	2	0	420	054110
88	76	1 560	-	-	621	30	7	1	6	153	054111
40	32	926	-	-	350	23	1	1	-	84	054112
31	30	1 366	2	-	18	20	5	2	3	82	054113
211	186	2 895	-	-	1 085	42	22	3	3	582	054117
45	42	989	-	-	34	12	4	1	2	182	054118
99	89	1 363	10	-	755	29	3	1	-	202	054119
222	200	5 939	-	-	1 302	1 311	48	4	42	589	054121
32	32	969	-	-	247	6	3	1	2	107	054122
10	10	483	-	-	173	13	2	-	2	31	054123
282	276	7 370	-	-	2 117	254	31	3	27	672	054124
104	92	1 892	-	-	954	64	8	2	0	201	054125
94	92	1 844	-	-	233	32	3	0	1	251	054126
87	87	1 849	5	6	1 230	33	5	-	5	157	054127
8 664	7 675	149 155	44	11	74 819	6 369	1 838	130	560	19 356	054
12	12	861	-	-	173	27	2	0	2	46	055002
59	43	1 357	-	-	205	121	11	0	10	129	055003
141	113	3 794	3	1	886	550	32	2	30	330	055004
112	102	1 619	-	-	2 055	152	94	1	93	203	055005
105	98	3 698	-	-	693	92	22	1	20	263	055008
169	142	3 715	-	-	1 637	164	66	4	59	575	055009
35	23	1 151	-	-	159	74	14	0	14	88	055010
147	119	1 793	-	-	3 880	370	76	2	74	245	055011
45	43	1 470	-	-	454	34	35	0	23	131	055012
227	217	7 175	2	-	1 354	214	138	8	114	826	055020
18	18	734	-	-	102	18	15	0	15	39	055021
61	43	526	-	-	28	22	7	0	7	85	055022
38	28	279	-	-	890	129	5	0	5	76	055023
59	59	1 475	-	-	325	64	31	1	30	207	055028
50	48	1 170	-	1	946	68	46	1	45	89	055029
45	45	1 322	-	-	498	63	33	2	32	102	055032
30	30	1 265	-	-	189	17	6	1	5	93	055033
111	86	2 242	-	-	1 855	236	25	1	24	181	055035
131	95	1 369	-	24	2 941	551	411	2	409	194	055037
44	44	1 216	1	-	30	9	10	-	9	85	055039
81	66	2 020	-	-	812	31	4	1	2	144	055043
206	189	2 756	-	-	3 924	1 187	38	6	32	503	055044
72	69	2 748	-	-	560	130	10	1	9	173	055045

Noch: 7 [1.1] Bodenfläche am 31.12.2009 nach Art der tatsächlichen Nutzung

Schl.-Nr.	Regionale Gliederung	Bodenfläche insgesamt	Da						
			Gebäude- und Freifläche			Betriebsfläche		Erholungsfläche	
			zusammen	darunter		zusammen	Abbauland	zusammen	Grünland
				Wohnen	Gewerbe, Industrie				
(999)	(100/200)	(130)	(170)	(300)	(310)	(400)	(420)		
									in
055046	Neddemin.....	1 254	31	14	6	1	0	13	13
055047	Neetzka.....	1 352	22	13	-	1	-	12	9
055049	Neuenkirchen.....	2 308	54	35	3	14	3	31	29
055050	Neustrelitz, Stadt.....	13 814	799	168	331	44	21	136	116
055051	Neverin.....	1 329	51	29	8	8	1	22	19
055053	Petersdorf.....	779	15	5	0	3	3	2	2
055054	Pragsdorf.....	1 432	39	14	1	0	0	21	21
055055	Priepert.....	2 256	19	8	2	2	2	9	4
055058	Roggentin.....	7 232	85	23	18	9	3	21	14
055061	Schönbeck.....	2 433	48	17	3	4	4	9	8
055062	Schönhausen.....	1 874	33	7	3	1	1	7	5
055066	Staven.....	1 468	51	18	1	0	-	21	21
055069	Trollenhagen.....	1 780	82	30	13	8	0	43	42
055070	Userin.....	4 584	63	20	13	2	2	39	9
055071	Voigtsdorf.....	762	14	3	2	5	5	2	2
055074	Wesenberg, Stadt.....	8 944	251	58	57	50	2	57	42
055076	Woggersin.....	644	19	16	1	12	11	9	9
055078	Woldegk, Stadt.....	10 370	273	76	51	27	26	28	27
055079	Wulkenzin.....	2 159	69	35	2	-	-	31	23
055080	Wustrow.....	4 293	91	33	19	2	1	55	35
055081	Zirzow.....	933	26	13	2	0	0	17	17
055082	Feldberger Seenlandschaft....	19 956	414	128	136	22	15	80	68
055083	Groß Miltzow.....	4 854	107	36	13	4	2	25	25
055084	Helpt.....	2 237	50	12	13	5	-	4	4
055085	Eichhorst.....	2 832	49	27	2	3	1	41	39
055086	Wokuhl-Dabelow.....	4 615	65	19	18	1	-	7	7
055087	Lindetal.....	5 633	120	44	4	10	7	47	43
055088	Datzetal.....	4 107	87	43	4	40	30	57	56
055089	Galenbeck.....	9 356	157	62	-	16	13	84	82
055090	Sponholz.....	2 696	67	29	9	25	3	55	54
055	Landkreis Mecklenburg-Strelitz.....	208 987	5 122	1 745	983	592	284	1 746	1 532
056004	Alt Schwerin.....	4 456	59	14	9	1	1	26	11
056005	Altenhof.....	1 658	34	11	10	4	-	8	7
056006	Ankershagen.....	2 819	58	23	5	2	-	38	33
056007	Bollewick.....	2 669	60	30	6	7	4	26	25
056008	Buchholz.....	1 517	15	8	1	1	-	10	8
056009	Bütow.....	2 633	61	21	8	16	11	15	13
056010	Fincken.....	2 184	40	14	1	1	1	21	21
056011	Göhren-Lebbin.....	3 275	91	30	6	1	1	57	43
056012	Gotthun.....	1 000	23	3	7	0	-	14	2
056013	Grabow-Below.....	1 355	18	7	1	-	-	17	17
056014	Grabowhöfe.....	3 112	92	26	18	1	0	14	8
056015	Groß Dratow.....	2 598	29	12	2	1	-	15	15
056017	Groß Gievitze.....	1 987	43	23	4	3	3	19	19
056018	Groß Kelle.....	668	16	2	0	0	-	4	3
056019	Groß Plasten.....	1 746	58	24	9	1	1	19	17
056022	Hinrichshagen.....	1 489	20	9	1	-	-	7	6
056023	Hohen Wangelin.....	4 384	133	13	49	6	2	12	6
056024	Jabel.....	6 640	57	14	8	2	1	22	16
056025	Jaebetz.....	1 302	24	11	1	0	0	19	18
056027	Kargow.....	6 908	57	21	11	4	3	28	25
056028	Kieve.....	1 543	15	9	0	1	0	7	6
056029	Klein Lukow.....	1 413	29	7	7	2	0	8	5
056030	Klink.....	2 542	80	29	3	0	0	17	15
056031	Klocksinn.....	2 390	37	18	5	4	4	16	16
056033	Krukow.....	713	14	9	0	1	-	5	5
056035	Lapitz.....	641	9	5	0	1	-	4	3
056036	Lärz.....	4 309	158	28	0	1	1	18	17
056037	Leizen.....	2 775	59	13	25	7	7	11	11
056039	Ludorf.....	4 837	37	11	10	0	-	16	10
056041	Malchow, Stadt.....	4 461	278	74	122	3	2	44	23
056042	Mallin.....	1 063	23	13	0	0	-	13	11

1) 100/200, 300 (ohne 310), 400, 500, 940

und regionaler Gliederung in Mecklenburg-Vorpommern

von										Siedlungs- und Verkehrsfläche ¹⁾	Schl.-Nr.
Verkehrsfläche		Landwirtschaftsfläche			Waldfläche	Wasserfläche	Flächen anderer Nutzung				
zusammen	darunter	zusammen	darunter				zusammen	darunter			
	Straße, Weg, Platz		Moor	Heide	Friedhof	Unland					
(500)	(510 - 530)	(600)	(650)	(660)	(700)	(800)	(900)	(940)	(950)		
ha											
36	27	1 002	-	-	107	38	24	0	23	82	055046
39	23	950	-	-	237	52	40	-	40	73	055047
80	70	1 671	-	-	376	55	26	0	25	176	055049
529	417	2 851	1	0	7 595	1 530	328	16	311	1 504	055050
67	46	930	-	-	181	55	15	1	14	148	055051
13	12	723	-	-	8	12	3	0	2	30	055053
32	31	980	-	-	295	47	19	1	18	92	055054
27	25	456	-	-	1 089	654	1	1	0	55	055055
135	131	2 616	-	-	3 581	734	51	2	49	249	055058
46	44	1 739	3	-	550	26	11	1	10	104	055061
47	45	1 327	-	-	401	50	7	1	5	89	055062
46	40	1 083	-	-	220	32	15	0	14	118	055066
309	38	973	-	-	293	39	33	0	33	442	055069
78	71	1 268	-	-	1 557	1 548	29	1	27	181	055070
27	27	678	-	-	2	12	22	1	20	44	055071
204	190	3 401	-	-	4 078	868	34	6	28	566	055074
13	13	532	-	-	15	27	16	-	16	44	055076
238	232	7 641	-	-	1 748	326	90	5	84	546	055078
68	66	1 023	-	-	911	16	43	1	41	169	055079
69	69	1 139	-	-	1 545	1 342	50	1	49	218	055080
18	16	824	-	-	19	10	18	0	18	62	055081
350	337	9 589	4	1	7 313	2 010	178	11	166	862	055082
129	119	4 154	-	-	278	112	45	1	41	265	055083
46	38	1 850	-	-	236	31	15	1	14	106	055084
60	58	2 073	-	-	494	57	55	1	54	152	055085
76	76	1 229	-	-	2 707	499	31	1	30	150	055086
81	81	4 686	-	-	538	112	39	2	37	254	055087
83	74	3 238	-	-	501	62	39	1	38	238	055088
176	171	5 718	-	-	2 165	903	139	2	116	421	055089
79	56	1 826	-	-	560	43	40	1	39	225	055090
5 201	4 376	113 924	13	27	64 195	15 622	2 585	95	2 428	12 471	055
111	102	1 112	-	-	1 130	1 995	23	1	17	196	056004
39	33	1 134	-	-	426	6	7	0	7	85	056005
60	60	1 577	-	-	928	126	31	1	29	159	056006
52	49	2 218	-	-	244	35	26	1	26	142	056007
22	21	828	-	-	553	85	4	1	3	48	056008
61	53	2 184	-	-	189	93	13	1	12	144	056009
52	42	1 628	-	-	391	42	10	1	7	115	056010
61	61	1 665	-	-	896	478	28	1	23	210	056011
16	16	680	-	-	108	150	8	-	8	53	056012
40	40	954	-	-	313	10	5	1	4	75	056013
106	81	2 379	-	-	418	77	26	0	23	213	056014
63	44	1 360	-	-	1 042	40	48	0	47	109	056015
35	35	1 456	-	-	407	18	7	1	6	98	056017
7	7	552	-	-	55	27	6	-	6	27	056018
48	38	1 270	-	-	293	40	17	1	16	126	056019
31	25	731	-	-	646	28	27	-	27	57	056022
145	145	1 574	-	-	2 127	318	68	1	19	295	056023
187	170	1 774	-	-	2 369	2 154	75	1	64	268	056024
23	23	1 106	-	-	116	11	2	0	2	67	056025
119	97	1 646	2	-	3 936	810	309	0	28	205	056027
24	22	803	-	-	525	135	34	-	34	46	056028
22	20	1 173	-	-	156	21	2	0	1	61	056029
40	40	869	-	-	437	1 084	14	0	12	138	056030
61	51	1 598	-	-	470	176	29	1	26	114	056031
13	13	466	-	-	85	122	6	-	6	33	056033
11	11	527	-	-	34	50	4	0	2	25	056035
181	88	2 027	-	-	1 156	661	107	2	103	359	056036
78	78	1 825	-	-	687	90	20	1	9	149	056037
31	31	1 378	-	-	215	3 140	21	1	20	85	056039
181	158	1 423	-	-	1 733	746	53	10	40	514	056041
23	23	874	-	-	81	29	19	0	17	59	056042

Noch: 7 [1.1] Bodenfläche am 31.12.2009 nach Art der tatsächlichen Nutzung

Schl.-Nr.	Regionale Gliederung	Boden- fläche insgesamt	Da						
			Gebäude- und Freifläche			Betriebsfläche		Erholungsfläche	
			zusammen	darunter		zusammen	Abbauland	zusammen	Grünland
				Wohnen	Gewerbe, Industrie				
(999)	(100/200)	(130)	(170)	(300)	(310)	(400)	(420)		
in									
056044	Massow.....	1 743	20	10	0	-	-	14	14
056045	Melz.....	1 794	34	19	3	1	-	13	13
056047	Möllenhagen.....	4 980	175	52	58	79	67	45	43
056049	Moltzow.....	1 808	29	8	5	1	1	14	9
056050	Neu Gaarz.....	1 334	18	2	8	0	0	2	1
056051	Nossentiner Hütte.....	4 011	50	21	10	0	-	12	9
056052	Penkow.....	927	18	11	0	0	0	15	13
056053	Penzlin, Stadt.....	9 070	227	94	19	8	4	156	152
056054	Priborn.....	1 533	36	10	2	0	-	12	12
056055	Puchow.....	565	9	4	-	-	-	14	14
056056	Rechlin.....	7 729	230	49	74	14	11	54	28
056057	Röbel/Müritz, Stadt.....	3 017	178	54	55	20	-	53	47
056060	Schloen.....	1 035	24	10	4	1	0	5	5
056061	Schwarz.....	2 630	49	19	2	8	7	37	24
056062	Schwinkendorf.....	2 848	55	22	2	2	2	27	19
056063	Sietow.....	1 903	44	10	12	2	1	6	5
056064	Silz.....	1 068	32	11	6	1	-	32	10
056065	Stuer.....	2 153	40	5	11	2	2	16	5
056066	Torgelow am See.....	1 428	30	8	5	0	0	6	5
056067	Varchentin.....	1 731	32	19	1	2	2	14	14
056068	Vielist.....	1 194	28	12	6	1	1	10	9
056069	Vipperow.....	2 018	37	18	2	5	3	23	21
056070	Vollrathruhe.....	3 124	47	15	10	17	17	25	8
056071	Walow.....	1 995	42	17	5	8	-	30	26
056072	Waren (Müritz), Stadt.....	15 839	739	234	146	34	9	205	172
056073	Wredenhagen.....	2 809	35	3	21	0	-	8	5
056074	Zepkow.....	1 259	22	10	2	-	-	11	10
056075	Zislow.....	1 584	27	8	1	0	0	39	10
056076	Fünfseen.....	5 182	100	46	10	2	2	55	50
056077	Lansen-Schönau.....	1 981	45	20	4	3	3	14	13
056	Landkreis Müritz.....	171 377	4 183	1 352	812	283	175	1 514	1 199
057002	Ahrenshoop.....	523	77	56	0	1	-	14	13
057005	Altenpleen.....	2 004	88	32	4	1	-	22	21
057006	Bad Sülze, Stadt.....	2 638	104	35	5	0	-	59	56
057008	Bartelshagen II b. Barth.....	1 449	37	24	1	0	-	18	18
057009	Barth, Stadt.....	4 087	308	117	55	31	-	117	103
057013	Born a. Darß.....	6 236	138	57	3	2	-	31	14
057020	Dettmannsdorf.....	4 445	117	51	11	4	-	44	42
057021	Deyelsdorf.....	2 978	66	35	0	-	-	23	22
057022	Dierhagen.....	2 747	125	85	1	5	-	34	24
057024	Drechow.....	1 551	32	15	0	2	2	17	16
057026	Eixen.....	5 598	103	71	5	2	-	43	39
057027	Elmenhorst.....	2 249	53	33	3	1	0	32	28
057028	Franzburg, Stadt.....	1 519	92	35	13	1	1	35	30
057029	Fuhlendorf.....	1 705	103	48	0	3	-	28	23
057030	Glewitz.....	4 202	63	30	1	3	1	43	42
057031	Grammendorf.....	3 596	94	45	1	7	6	31	27
057032	Gransebieth.....	2 336	72	37	10	0	0	29	23
057036	Grimmen, Stadt.....	5 029	437	157	165	71	59	173	158
057037	Groß Kordshagen.....	1 609	33	20	0	1	1	22	15
057038	Groß Mohrdorf.....	4 176	68	34	1	1	-	27	24
057040	Hugoldsdorf.....	1 416	21	13	-	7	-	9	8
057041	Jakobsdorf.....	1 767	46	30	1	2	-	19	18
057043	Karnin.....	1 242	21	16	1	21	21	11	10
057047	Klausdorf.....	1 167	59	24	0	2	2	11	11
057049	Kramerhof.....	1 791	336	47	0	19	4	45	44
057051	Kummerow.....	1 155	35	19	-	1	-	13	13
057054	Löbnitz.....	2 224	68	37	2	3	2	34	32
057055	Lüdershagen.....	1 394	43	28	1	-	-	26	24
057056	Lüssow.....	1 887	92	25	20	-	-	13	13
057057	Marlow, Stadt.....	14 000	328	166	32	29	25	218	208
057060	Neu Bartelshagen.....	1 736	39	21	2	0	-	24	23
057062	Niepars.....	3 590	130	59	22	13	3	27	24

1) 100/200, 300 (ohne 310), 400, 500, 940

und regionaler Gliederung in Mecklenburg-Vorpommern

von										Siedlungs- und Verkehrsfläche ¹⁾	Schl.-Nr.
Verkehrsfläche		Landwirtschaftsfläche			Waldfläche	Wasserfläche	Flächen anderer Nutzung				
zusammen	darunter	zusammen	darunter				zusammen	darunter			
	Straße, Weg, Platz		Moor	Heide	Friedhof	Unland					
(500)	(510 - 530)	(600)	(650)	(660)	(700)	(800)	(900)	(940)	(950)		
ha											
35	35	863	-	-	672	135	3	1	2	70	056044
31	31	1 372	-	-	291	46	6	0	6	79	056045
110	97	3 919	-	-	510	84	56	4	50	346	056047
34	34	1 216	-	-	446	37	31	1	28	78	056049
22	22	866	-	-	177	195	52	-	50	43	056050
122	119	791	-	-	2 989	30	16	1	6	185	056051
19	19	834	-	-	30	9	1	-	1	53	056052
199	189	6 690	1	-	1 311	382	96	3	81	589	056053
24	24	564	-	-	586	307	4	-	4	72	056054
13	13	392	10	-	53	78	6	-	6	35	056055
210	155	2 140	-	-	3 243	1 067	772	2	134	498	056056
98	92	2 181	-	-	428	34	25	5	19	354	056057
22	22	910	-	-	40	24	9	1	8	52	056060
53	47	1 380	-	-	840	253	9	1	6	141	056061
59	49	2 353	-	-	224	100	26	1	17	143	056062
37	37	1 304	-	-	187	312	12	1	11	88	056063
32	25	704	-	-	177	84	7	1	4	97	056064
61	49	1 258	-	-	759	9	9	1	7	118	056065
26	26	723	-	-	257	383	2	-	2	62	056066
29	29	1 072	-	-	277	300	4	-	3	75	056067
102	23	813	-	-	216	18	7	1	6	141	056068
37	37	1 348	-	-	177	377	14	1	13	100	056069
90	62	1 906	-	-	963	46	31	1	17	163	056070
45	45	1 358	-	-	368	99	44	-	44	126	056071
321	272	3 371	0	-	3 251	7 611	307	10	281	1 300	056072
64	64	1 308	-	-	1 201	187	6	1	2	109	056073
30	30	967	-	-	188	34	7	1	6	64	056074
36	36	546	-	-	866	63	8	0	7	102	056075
130	129	2 876	0	-	1 795	202	21	1	20	287	056076
31	29	1 622	-	-	198	51	16	1	15	91	056077
4 067	3 515	88 436	13	-	44 888	25 352	2 654	67	1 495	9 938	056
28	25	230	0	-	79	16	79	0	77	120	057002
149	30	1 545	-	-	122	38	39	-	33	260	057005
82	81	1 987	188	-	282	78	47	1	39	246	057006
29	29	1 310	-	-	29	16	10	1	9	86	057008
162	131	1 684	0	-	1 482	123	181	5	150	622	057009
174	172	1 125	-	-	4 470	123	173	2	150	346	057013
88	88	2 953	-	-	1 170	41	28	1	27	255	057020
73	70	1 960	79	-	787	53	17	1	9	164	057021
86	86	1 327	173	-	977	53	139	1	120	251	057022
32	32	1 365	-	-	84	12	8	1	7	82	057024
110	99	4 010	121	-	1 208	68	54	2	51	260	057026
251	234	1 212	-	-	638	26	36	2	35	337	057027
53	46	1 214	-	-	83	7	33	2	31	182	057028
51	51	722	-	-	718	31	49	1	38	185	057029
71	68	3 327	-	-	621	62	13	1	12	179	057030
82	82	2 758	-	-	543	46	35	2	27	210	057031
74	59	1 829	-	-	283	30	19	1	18	176	057032
208	166	3 699	-	-	308	68	66	4	61	832	057036
27	26	1 463	-	-	22	18	25	1	14	83	057037
36	35	2 193	-	-	480	1 306	65	1	64	133	057038
17	17	1 086	-	-	254	13	10	-	10	55	057040
34	33	1 638	-	-	3	16	8	-	6	102	057041
32	32	761	-	-	374	12	9	-	9	64	057043
19	18	849	-	-	110	70	46	-	46	90	057047
100	52	1 153	-	-	112	12	15	-	15	495	057049
28	20	1 017	-	-	47	6	9	-	9	76	057051
56	46	1 956	-	-	70	24	13	-	11	159	057054
28	28	1 261	-	-	2	14	19	1	18	98	057055
40	34	1 229	1	-	36	462	15	-	15	145	057056
305	303	9 756	1	-	3 093	179	91	5	77	860	057057
28	27	1 552	-	-	59	19	14	-	5	91	057060
75	69	2 729	-	-	554	35	26	1	25	243	057062

Noch: 7 [1.1] Bodenfläche am 31.12.2009 nach Art der tatsächlichen Nutzung

Schl.-Nr.	Regionale Gliederung	Bodenfläche insgesamt	Da						
			Gebäude- und Freifläche			Betriebsfläche		Erholungsfläche	
			zusammen	darunter		zusammen	Abbauland	zusammen	Grünland
				Wohnen	Gewerbe, Industrie				
(999)	(100/200)	(130)	(170)	(300)	(310)	(400)	(420)		
in									
057064	Pantelitz	1 441	66	31	6	0	-	9	9
057065	Papenhagen.....	2 084	64	38	1	3	1	26	24
057067	Preetz.....	1 415	56	29	-	0	-	16	15
057068	Prerow.....	1 132	159	97	0	1	-	16	15
057069	Prohn	1 608	75	37	3	0	-	27	25
057070	Pruchten.....	817	68	45	0	0	-	21	14
057074	Ribnitz-Damgarten, Stadt	12 221	919	290	68	91	-	217	203
057075	Richtenberg, Stadt.....	1 562	67	38	11	3	-	25	24
057076	Saal.....	3 456	86	41	2	3	-	75	74
057077	Schlemmin	2 183	26	17	0	0	-	31	30
057079	Semlow	3 443	82	33	8	6	0	30	27
057081	Splietsdorf	2 629	62	25	6	2	2	22	22
057083	Steinhagen.....	3 354	121	85	4	0	-	51	37
057085	Tribsees, Stadt	5 476	169	79	24	6	0	66	60
057086	Trinwillershagen	3 421	103	56	6	1	-	78	74
057087	Velgast.....	7 142	154	78	2	7	-	63	60
057088	Weitenhagen.....	1 704	37	20	-	-	-	15	14
057089	Wendisch Baggendorf	2 132	68	20	27	1	-	32	30
057090	Wendorf.....	1 568	79	39	11	4	-	17	16
057091	Wieck a. Darß.....	893	78	50	0	1	-	12	12
057093	Wittenhagen.....	4 692	114	54	39	0	0	29	27
057094	Wustrow	689	69	48	1	2	-	12	10
057095	Zarrendorf	464	48	42	1	0	-	22	20
057096	Zingst.....	5 037	306	159	3	6	-	31	27
057097	Süderholz.....	14 908	382	219	11	7	4	182	171
057098	Divitz-Spoldershagen	2 750	43	24	3	0	-	26	24
057099	Gremersdorf-Buchholz	4 999	85	39	2	38	38	28	27
057100	Millienhagen-Oebelitz	2 549	45	22	2	-	-	17	17
057101	Kenz-Küstrow	1 723	48	25	2	5	3	22	21
057102	Ahrenshagen-Daskow	5 832	161	85	20	36	8	163	162
057103	Lindholz.....	3 991	91	36	13	11	7	25	25
057104	Sundhagen.....	15 933	515	194	48	33	17	193	180
057	Landkreis Nordvorpommern.....	217 294	7 872	3 595	683	498	208	2 891	2 663
058001	Alt Meteln	2 307	68	40	1	1	-	49	46
058003	Bad Kleinen.....	2 343	187	73	24	0	0	56	53
058005	Barnekow	1 559	35	23	0	0	-	19	18
058007	Benz.....	2 258	41	31	1	13	9	29	28
058008	Bernstorf.....	1 756	34	22	0	2	1	18	18
058009	Bibow	2 312	38	16	-	1	1	26	26
058010	Blowatz.....	3 021	80	38	6	4	4	35	30
058012	Boiensdorf.....	1 268	54	22	7	0	0	24	15
058014	Boltenhagen	1 818	180	88	4	1	0	44	32
058015	Börzow	1 745	51	24	0	0	0	17	15
058016	Brüsewitz.....	2 988	121	64	28	3	3	52	48
058018	Carlow	3 130	71	43	3	2	1	36	34
058019	Cramonshagen.....	1 012	36	19	10	0	-	20	18
058020	Dalberg-Wendelstorf.....	950	25	20	3	1	-	13	11
058022	Dassow, Stadt.....	6 654	229	117	32	14	5	106	103
058023	Dechow	1 495	16	9	-	5	1	7	7
058025	Dorf Mecklenburg.....	2 999	143	65	29	2	0	87	85
058026	Dragun	2 054	44	32	2	2	1	42	41
058028	Gadebusch, Stadt.....	4 764	211	98	45	31	26	114	99
058029	Gägelow	2 261	130	61	28	1	1	30	29
058030	Glasin.....	3 936	85	32	27	90	89	31	29
058031	Gottesgabe.....	2 224	47	31	5	10	3	28	28
058032	Grambow.....	1 981	43	23	0	26	26	17	17
058034	Grevesmühlen, Stadt.....	5 232	334	146	80	25	5	126	110
058035	Grieben	621	18	9	2	-	-	5	5
058038	Groß Molzahn.....	630	29	14	3	6	5	12	11
058041	Groß Siemz.....	1 470	30	16	2	2	2	13	12
058042	Groß Stieten.....	650	61	13	33	7	6	14	10
058045	Hanshagen.....	1 229	37	18	6	2	1	10	9

1) 100/200, 300 (ohne 310), 400, 500, 940

und regionaler Gliederung in Mecklenburg-Vorpommern

von										Siedlungs- und Verkehrsfläche ¹⁾	Schl.-Nr.
Verkehrsfläche		Landwirtschaftsfläche			Waldfläche	Wasserfläche	Flächen anderer Nutzung				
zusammen	darunter	zusammen	darunter				zusammen	darunter			
	Straße, Weg, Platz		Moor	Heide	Friedhof	Unland					
(500)	(510 - 530)	(600)	(650)	(660)	(700)	(800)	(900)	(940)	(950)		
ha											
43	36	1 286	7	-	21	10	6	1	4	119	057064
42	39	1 858	-	-	51	21	20	0	19	133	057065
20	20	1 245	2	-	63	9	6	-	6	92	057067
51	51	577	-	-	166	75	89	1	63	228	057068
29	29	1 350	-	-	37	80	10	1	7	131	057069
30	23	623	-	7	18	21	36	0	21	119	057070
353	287	5 056	9	-	1 700	3 408	478	8	443	1 588	057074
41	37	1 398	1	-	7	4	17	2	15	138	057075
71	62	2 606	-	-	441	68	108	1	100	235	057076
46	46	1 077	0	-	981	17	5	0	5	103	057077
70	66	2 328	1	-	842	50	35	1	34	189	057079
49	48	2 179	-	-	243	40	32	1	31	134	057081
95	91	1 548	-	-	1 325	147	66	2	60	269	057083
201	171	4 144	380	-	722	128	39	5	31	447	057085
88	67	2 674	-	-	402	55	19	2	12	272	057086
203	161	3 772	-	-	2 843	59	41	3	38	431	057087
32	27	1 311	-	-	292	10	7	0	6	84	057088
62	58	1 626	-	-	313	17	14	0	14	163	057089
56	38	1 217	-	-	142	9	45	-	43	155	057090
31	31	662	-	-	48	42	19	1	7	123	057091
111	98	1 975	-	-	2 414	35	13	1	12	255	057093
33	32	433	-	-	46	14	80	2	68	118	057094
15	11	327	-	-	3	42	7	-	7	85	057095
144	139	2 124	-	-	1 590	304	532	1	421	488	057096
413	367	12 143	-	-	1 527	111	141	9	132	989	057097
141	74	1 809	-	-	676	41	15	-	3	209	057098
88	84	3 443	-	-	1 261	33	24	1	23	202	057099
51	49	1 940	-	-	472	14	10	-	10	113	057100
38	30	1 553	-	-	10	26	23	-	22	109	057101
137	111	4 394	-	-	858	68	14	2	10	492	057102
121	121	2 885	248	-	752	83	23	0	18	241	057103
464	401	12 266	-	-	1 973	284	206	4	201	1 191	057104
5 993	5 198	146 731	1 210	7	41 340	8 401	3 569	83	3 107	17 130	057
43	43	2 048	-	-	58	25	14	1	13	162	058001
118	75	1 421	-	-	465	54	42	0	31	361	058003
53	53	1 270	-	-	127	20	34	-	32	107	058005
66	52	1 774	-	-	277	32	27	1	26	141	058007
66	64	1 399	0	-	202	21	15	-	13	118	058008
73	54	1 272	1	-	648	216	37	0	36	138	058009
62	62	2 465	-	-	250	69	57	1	28	178	058010
26	26	1 081	-	-	30	13	40	-	19	104	058012
69	66	1 155	-	-	245	45	80	0	75	293	058014
55	39	1 336	-	-	264	16	6	0	6	123	058015
89	77	2 194	-	-	462	44	23	1	11	263	058016
67	66	2 382	88	-	336	221	15	1	14	177	058018
33	33	751	-	-	110	61	1	1	0	90	058019
20	20	784	-	-	66	38	3	-	2	59	058020
157	144	5 098	-	-	710	95	244	2	228	503	058022
34	33	887	8	-	409	95	43	-	43	60	058023
140	117	2 033	-	-	450	96	48	1	47	374	058025
42	41	1 579	1	-	281	55	9	1	8	130	058026
180	164	3 655	-	-	440	102	32	5	23	513	058028
62	62	1 706	1	-	247	52	32	1	14	224	058029
143	114	2 584	2	-	898	63	42	1	36	261	058030
40	37	1 812	-	-	253	19	14	0	13	124	058031
45	45	1 178	-	-	632	36	3	-	1	106	058032
216	185	3 209	11	-	1 005	198	118	5	110	702	058034
29	20	537	-	-	21	3	7	-	6	52	058035
13	13	554	-	-	10	4	3	-	3	54	058038
45	45	1 200	-	-	151	17	11	-	10	88	058041
13	13	484	-	-	57	8	6	-	4	89	058042
45	37	1 075	-	-	38	4	16	-	11	94	058045

Noch: 7 [1.1] Bodenfläche am 31.12.2009 nach Art der tatsächlichen Nutzung

Schl.-Nr.	Regionale Gliederung	Bodenfläche insgesamt	Da						
			Gebäude- und Freifläche			Betriebsfläche		Erholungsfläche	
			zusammen	darunter		zusammen	Abbauland	zusammen	Grünland
				Wohnen	Gewerbe, Industrie				
(999)	(100/200)	(130)	(170)	(300)	(310)	(400)	(420)		
in									
058047	Hohen Viecheln	1 896	45	25	4	2	2	19	19
058048	Holdorf	1 353	27	18	0	2	0	8	7
058049	Hornstorf	1 489	93	31	39	0	-	34	32
058050	Insel Poel	3 602	176	74	15	16	0	34	27
058051	Jesendorf	2 120	43	21	4	15	15	16	16
058053	Klein Trebbow	2 535	41	25	1	2	1	22	22
058054	Klütz, Stadt	4 412	152	71	13	7	5	90	84
058055	Kneese	1 589	21	14	0	4	4	14	14
058056	Köchelstorf	1 358	35	17	1	3	3	13	13
058058	Krembz	3 906	74	48	2	0	0	39	39
058059	Krusenhagen	1 121	24	15	1	3	0	19	19
058060	Lockwisch	1 391	35	14	2	3	3	13	13
058062	Lübbestorf	1 299	12	6	1	4	4	10	10
058063	Lübow	3 524	72	45	8	69	66	69	66
058064	Lübstorf	4 366	66	51	0	0	-	38	35
058065	Lüdersdorf	5 426	193	113	25	6	4	76	71
058066	Lützwitz	2 483	115	57	19	1	1	50	48
058067	Mallentin	1 376	44	23	2	0	0	18	18
058068	Menzendorf	979	20	10	2	0	0	4	4
058069	Metelsdorf	817	35	16	4	0	0	9	9
058071	Mühlen Eichsen	2 369	52	33	-	2	2	39	38
058072	Nesow	861	17	11	0	0	0	9	9
058073	Neuburg	4 390	155	66	28	13	12	60	56
058074	Neukloster, Stadt	2 749	151	61	44	24	22	48	40
058075	Niendorf	1 151	33	14	4	1	1	5	5
058076	Papenhagen	1 383	38	14	5	1	0	10	7
058078	Passee	1 614	16	8	2	22	19	43	42
058079	Perlin	1 344	29	19	0	0	0	29	23
058080	Pingelshagen	207	20	15	-	-	-	5	5
058081	Plüschow	1 983	35	16	0	7	6	21	20
058082	Pokrent	1 564	35	28	0	77	73	17	16
058084	Rehna, Stadt	2 252	110	52	28	1	1	41	36
058086	Rieps	1 216	27	13	0	0	0	12	12
058087	Roduchelstorf	981	22	10	0	1	-	10	10
058088	Roggendorf	3 113	76	39	7	121	120	33	31
058089	Roggenstorf	1 988	54	26	6	39	39	13	13
058090	Rögnitz	1 142	17	10	0	1	1	9	8
058091	Rüting	1 515	34	23	0	-	-	15	15
058093	Schlagsdorf	2 043	69	41	5	2	-	16	14
058094	Schönberg, Stadt	3 810	184	79	31	7	5	67	59
058095	Seehof	433	48	23	0	0	-	13	12
058096	Selmsdorf	3 612	129	63	36	193	19	44	40
058098	Testorf-Steinfurt	2 386	43	25	0	5	4	39	37
058099	Thandorf	908	22	5	1	1	0	4	4
058100	Upahl	1 596	93	28	47	3	3	32	29
058101	Utecht	1 103	21	11	0	0	0	5	3
058102	Veelböken	3 253	59	31	0	1	1	52	51
058103	Ventschow	1 356	43	19	14	37	36	27	22
058104	Vitense	1 316	26	16	-	3	3	10	9
058105	Warin, Stadt	4 427	171	76	18	50	49	71	66
058106	Warnow	1 599	47	29	2	3	2	13	11
058107	Wedendorf	1 130	23	15	0	-	-	22	21
058108	Zickhusen	1 244	28	19	2	59	59	22	22
058109	Zierow	1 010	48	22	0	1	0	29	16
058110	Zurow	4 067	97	46	16	113	103	53	51
058111	Züsow	1 938	36	13	5	2	1	11	11
058113	Kalkhorst	5 191	134	67	6	3	3	79	76
058114	Bobitz	6 548	131	80	16	17	12	128	125
058115	Königsfeld	3 240	77	47	3	20	20	44	41
058116	Hohenkirchen	4 098	119	44	10	1	1	144	62
058117	Schildetal	1 939	47	36	1	3	1	23	22
058118	Damshagen	3 843	83	51	6	5	5	52	49
058	Landkreis Nordwestmecklenburg	207 621	6 498	3 243	872	1 229	926	3 096	2 795

1) 100/200, 300 (ohne 310), 400, 500, 940

und regionaler Gliederung in Mecklenburg-Vorpommern

von										Siedlungs- und Verkehrsfläche ¹⁾	Schl.-Nr.
Verkehrsfläche		Landwirtschaftsfläche			Waldfläche	Wasserfläche	Flächen anderer Nutzung				
zusammen	darunter	zusammen	darunter				zusammen	darunter			
	Straße, Weg, Platz		Moor	Heide	Friedhof	Unland					
(500)	(510 - 530)	(600)	(650)	(660)	(700)	(800)	(900)	(940)	(950)		
ha											
34	21	953	-	-	161	632	50	1	27	100	058047
34	29	1 080	-	-	178	20	3	1	1	72	058048
78	66	1 141	-	-	117	8	17	1	15	206	058049
79	78	2 847	-	-	100	103	248	4	157	308	058050
62	59	1 522	0	-	362	82	19	0	16	121	058051
69	57	1 926	2	-	353	112	9	1	6	134	058053
108	94	3 396	1	1	545	59	55	3	46	355	058054
33	33	983	-	-	352	174	9	-	7	67	058055
32	32	1 073	-	-	181	15	6	-	5	80	058056
86	86	2 938	-	-	704	55	11	1	10	199	058058
32	32	764	-	-	237	20	21	-	15	78	058059
37	27	1 155	-	-	90	27	30	-	30	86	058060
21	21	855	-	-	368	11	18	-	11	43	058062
148	147	2 512	31	-	541	74	39	1	36	294	058063
53	42	647	-	-	404	3 153	4	1	3	158	058064
213	186	3 471	5	0	1 330	72	65	2	58	486	058065
87	76	1 733	0	-	458	27	12	1	9	253	058066
33	30	1 175	-	-	75	7	23	0	12	95	058067
37	27	835	-	-	28	43	11	1	6	62	058068
34	34	687	-	-	21	15	14	-	10	79	058069
49	48	1 868	2	-	294	51	14	3	8	143	058071
26	18	704	-	-	91	10	3	-	2	51	058072
116	103	3 543	-	-	377	67	58	2	37	334	058073
116	89	1 662	-	-	352	320	76	4	60	321	058074
38	38	918	7	-	131	19	7	-	6	75	058075
26	26	1 073	0	-	213	13	9	1	7	74	058076
32	32	962	7	-	496	23	19	0	11	95	058078
33	33	951	-	-	249	47	5	1	2	91	058079
7	6	148	-	-	27	1	0	-	-	32	058080
78	68	1 504	-	-	285	11	44	1	28	135	058081
32	32	1 153	-	-	229	16	6	1	5	89	058082
73	71	1 821	-	-	158	25	23	4	13	228	058084
30	28	1 075	-	-	60	4	8	-	1	69	058086
34	34	758	-	-	125	12	18	-	16	67	058087
75	74	2 237	-	-	492	65	15	1	14	186	058088
43	43	1 577	-	-	177	23	62	1	52	111	058089
23	23	888	-	-	186	16	2	-	2	49	058090
35	35	1 316	-	-	54	20	41	0	40	85	058091
52	52	1 450	-	-	209	194	53	1	52	139	058093
187	154	2 760	-	-	466	73	66	5	31	445	058094
13	12	346	-	-	10	2	1	-	1	74	058095
101	101	2 072	10	-	864	37	172	2	122	450	058096
54	54	1 952	-	-	256	20	18	-	15	136	058098
19	19	756	-	-	101	2	3	-	1	46	058099
65	63	1 333	1	-	46	8	16	-	16	190	058100
27	26	832	-	-	133	5	81	-	4	52	058101
61	61	2 669	9	-	367	25	20	1	19	172	058102
48	38	635	-	-	503	56	7	1	5	119	058103
42	40	1 113	-	-	88	26	9	-	8	77	058104
125	118	2 146	8	-	1 148	697	19	2	15	370	058105
38	38	1 377	-	-	83	10	28	0	20	99	058106
30	30	846	-	-	155	41	11	-	11	75	058107
34	28	812	-	-	240	40	8	1	7	85	058108
19	19	716	-	-	147	12	37	-	22	97	058109
181	165	2 567	3	-	914	53	89	-	77	341	058110
36	36	1 349	1	-	473	14	17	1	9	85	058111
88	84	4 288	0	-	416	43	139	2	124	303	058113
196	169	5 129	7	-	560	256	130	2	103	463	058114
64	64	2 682	43	-	313	26	14	1	13	187	058115
77	76	3 356	4	1	261	48	90	1	68	342	058116
50	49	1 493	-	-	289	29	5	0	3	122	058117
78	69	3 263	-	-	287	26	51	1	42	214	058118
5 905	5 342	150 713	251	3	28 080	8 921	3 181	80	2 436	15 880	058

Noch: 7 [1.1] Bodenfläche am 31.12.2009 nach Art der tatsächlichen Nutzung

Schl.-Nr.	Regionale Gliederung	Bodenfläche insgesamt	Da						
			Gebäude- und Freifläche			Betriebsfläche		Erholungsfläche	
			zusammen	darunter		zusammen	Abbauland	zusammen	Grünland
				Wohnen	Gewerbe, Industrie				
(999)	(100/200)	(130)	(170)	(300)	(310)	(400)	(420)		
									in
059002	Anklam, Stadt	4 166	452	132	178	34	1	118	101
059003	Bandelin	1 699	69	27	9	0	-	15	12
059005	Bargischow	2 169	43	18	2	12	11	12	12
059006	Behrenhoff	2 437	71	30	8	8	8	19	19
059007	Benz	2 450	99	53	1	23	22	18	13
059008	Blesewitz	1 265	24	5	3	1	1	3	1
059009	Boldekow	3 094	54	29	1	8	8	26	24
059011	Brünzow	1 614	76	31	10	5	2	20	20
059012	Buddenhagen	1 179	22	18	2	0	-	5	4
059013	Bugewitz	5 677	34	18	1	12	12	15	15
059014	Buggenhagen	2 704	42	20	6	1	1	12	12
059015	Butzow	1 282	37	13	1	0	0	5	2
059016	Dargelin	1 572	41	18	3	2	-	25	22
059017	Dargen	2 824	57	36	3	4	3	20	19
059018	Dersekow	2 615	85	48	3	5	1	26	25
059019	Diedrichshagen	1 728	40	21	10	2	1	8	6
059021	Ducherow	6 338	171	79	20	10	7	68	62
059022	Garz	1 004	30	4	6	2	2	7	2
059023	Gribow	817	27	7	2	2	-	5	5
059025	Groß Kiesow	4 765	139	74	13	13	12	55	49
059027	Groß Polzin	2 938	56	29	5	1	1	41	39
059028	Gützkow, Stadt	3 437	140	76	30	14	7	29	25
059029	Hanshagen	964	49	34	3	0	-	6	5
059031	Hinrichshagen	998	38	29	2	2	1	11	7
059032	Hohendorf	3 053	81	52	3	3	2	12	10
059033	Iven	1 576	21	8	1	-	-	7	5
059036	Kamminke	296	26	9	4	0	0	3	3
059037	Karlsburg	2 858	97	49	13	4	4	16	15
059038	Karlshagen	507	137	56	20	2	-	24	22
059039	Katzow	2 620	59	33	2	0	0	14	11
059040	Kemnitz	1 920	97	46	18	8	0	18	18
059041	Klein Bünzow	3 478	85	50	4	2	2	46	45
059042	Kölzin	1 447	43	23	1	-	-	6	6
059043	Korswandt	1 280	29	22	1	0	0	12	9
059044	Koserow	604	100	52	2	1	0	12	8
059045	Krien	2 184	69	31	3	-	-	31	29
059046	Kröslin	2 239	124	72	11	9	4	19	16
059047	Krummin	1 070	28	16	1	-	-	3	3
059048	Krusenfelde	1 255	18	10	0	0	0	14	13
059049	Lassan, Stadt	2 798	88	51	3	2	1	36	33
059050	Levenhagen	1 318	50	20	5	0	0	11	11
059051	Liepen	1 800	32	19	1	2	2	20	19
059052	Loddin	589	81	42	2	2	-	3	3
059053	Loissin	1 529	70	31	3	0	0	20	9
059055	Lubmin	1 388	205	57	78	24	-	14	11
059057	Lühmannsdorf	565	47	33	2	8	8	6	6
059058	Lüssow	832	17	10	1	7	7	6	6
059059	Lütow	1 630	64	20	10	2	1	5	4
059060	Medow	2 895	69	26	1	0	-	35	35
059062	Mesekenhagen	2 552	95	46	14	9	9	11	11
059063	Mölschow	1 510	65	35	5	0	-	6	5
059065	Murchin	4 627	164	40	78	2	1	34	32
059066	Neetzow	2 518	53	27	1	0	-	26	24
059069	Neu Boltenhagen	2 437	86	32	27	1	-	7	5
059070	Neu Kosenow	2 489	50	26	0	1	0	24	22
059071	Neuendorf A	1 389	19	7	2	1	-	10	9
059072	Neuendorf B	1 379	24	9	1	-	-	10	10
059073	Neuenkirchen	1 566	30	4	3	0	-	15	14
059074	Neuenkirchen	2 309	122	66	14	3	3	20	19
059075	Peenemünde	2 538	98	9	26	33	-	2	2
059076	Pelsin	1 492	38	9	3	0	-	11	2
059077	Postlow	1 471	35	19	1	-	-	15	15
059078	Pudagla	1 326	45	13	20	28	28	5	4
059080	Putzar	1 743	26	13	0	36	36	18	18

1) 100/200, 300 (ohne 310), 400, 500, 940

und regionaler Gliederung in Mecklenburg-Vorpommern

von										Siedlungs- und Verkehrsfläche ¹⁾	Schl.-Nr.
Verkehrsfläche		Landwirtschaftsfläche			Waldfläche	Wasserfläche	Flächen anderer Nutzung				
zusammen	darunter	zusammen	darunter				zusammen	darunter			
	Straße, Weg, Platz		Moor	Heide	Friedhof	Unland					
(500)	(510 - 530)	(600)	(650)	(660)	(700)	(800)	(900)	(940)	(950)		
ha											
363	161	2 836	0	-	25	268	69	17	27	984	059002
140	58	1 261	-	-	188	20	6	1	4	225	059003
41	37	1 877	-	-	25	138	20	0	9	97	059005
44	43	2 049	-	-	207	17	22	1	21	135	059006
78	78	1 770	4	-	348	46	68	2	64	198	059007
29	29	1 030	-	-	133	15	31	0	30	56	059008
69	69	2 286	-	-	558	57	36	1	29	150	059009
59	42	1 352	-	-	64	9	29	-	28	158	059011
30	18	190	-	-	923	8	2	0	1	58	059012
77	55	2 085	-	-	655	2 745	53	1	18	127	059013
49	49	1 503	0	0	935	115	47	1	26	104	059014
24	24	1 140	-	-	42	14	20	1	19	66	059015
43	43	1 323	-	-	71	11	56	-	56	111	059016
92	73	1 868	8	3	539	183	60	0	56	171	059017
74	73	2 256	-	-	135	9	24	0	13	190	059018
63	49	798	2	-	735	39	44	0	44	111	059019
174	150	4 702	14	-	1 059	112	43	3	39	419	059021
113	28	484	146	25	322	12	35	6	28	155	059022
17	17	731	-	-	24	6	4	0	4	52	059023
107	89	3 831	1	-	507	49	63	0	63	303	059025
50	50	2 359	-	-	347	63	22	1	20	148	059027
108	105	2 783	13	-	125	89	148	3	144	286	059028
28	28	300	-	-	561	11	9	1	7	85	059029
40	33	798	-	-	90	11	8	-	8	90	059031
80	67	1 626	0	3	1 208	22	20	1	18	176	059032
33	33	1 210	-	-	277	14	14	0	14	61	059033
11	10	184	-	-	54	6	12	1	7	41	059036
85	76	1 684	2	-	939	20	14	1	13	199	059037
33	25	147	-	-	139	6	20	1	16	196	059038
49	49	1 437	-	1	1 004	36	22	-	22	121	059039
61	48	1 632	-	-	65	17	22	1	21	184	059040
87	68	3 030	1	-	181	19	28	0	27	218	059041
25	24	1 330	-	-	26	6	11	0	11	74	059042
31	31	602	83	0	523	73	10	0	10	73	059043
49	38	189	-	-	191	30	32	1	18	163	059044
48	48	1 981	-	-	26	19	10	1	9	148	059045
48	48	1 499	-	6	247	185	107	2	104	198	059046
21	21	845	-	-	57	31	84	2	79	53	059047
20	20	1 011	-	-	172	11	9	1	8	53	059048
63	60	2 064	-	-	447	70	27	2	24	190	059049
33	22	1 191	-	-	4	14	13	1	6	96	059050
32	32	1 533	-	-	112	60	8	0	6	85	059051
34	29	296	0	-	119	36	18	1	11	122	059052
33	33	1 204	-	-	154	17	30	0	28	124	059053
65	55	553	-	10	349	140	39	3	35	310	059055
19	15	426	-	-	50	4	5	-	5	72	059057
14	14	610	-	-	154	18	4	0	4	38	059058
37	36	950	-	-	475	17	80	1	66	108	059059
58	58	2 592	-	-	51	64	25	1	25	163	059060
67	62	2 140	-	-	162	34	34	1	23	174	059062
45	39	1 234	2	-	29	79	52	-	46	117	059063
92	91	2 750	-	-	1 325	197	63	1	46	292	059065
47	45	2 099	-	-	223	46	25	1	23	127	059066
42	40	1 729	2	-	533	27	12	0	9	137	059069
58	49	2 239	-	-	61	30	26	1	17	134	059070
31	20	683	-	-	623	14	9	0	9	60	059071
25	25	999	-	-	296	10	16	0	16	59	059072
29	29	1 390	-	-	59	27	16	0	15	74	059073
58	56	1 663	-	-	131	300	12	1	6	201	059074
320	31	325	-	-	1 364	156	239	0	178	454	059075
28	28	1 273	-	-	101	30	12	0	12	77	059076
29	29	1 307	-	-	55	21	10	0	5	79	059077
27	26	585	-	-	78	539	20	-	16	76	059078
26	26	1 161	-	-	72	322	82	0	76	71	059080

Noch: 7 [1.1] Bodenfläche am 31.12.2009 nach Art der tatsächlichen Nutzung

Schl.-Nr.	Regionale Gliederung	Bodenfläche insgesamt	Da						
			Gebäude- und Freifläche			Betriebsfläche		Erholungsfläche	
			zusammen	darunter		zusammen	Abbauland	zusammen	Grünland
				Wohnen	Gewerbe, Industrie				
(999)	(100/200)	(130)	(170)	(300)	(310)	(400)	(420)		
in									
059081	Rankwitz.....	3 071	75	45	1	5	0	17	12
059084	Rossin.....	1 263	8	6	-	0	-	15	15
059085	Rubenow.....	3 521	109	44	16	78	-	16	15
059086	Rubkow.....	3 502	82	39	0	0	-	37	37
059087	Sarnow.....	2 322	45	20	3	51	49	23	22
059088	Sauzin.....	661	37	18	8	15	15	3	1
059089	Schmatzin.....	1 765	43	20	3	1	-	22	20
059091	Spantekow.....	5 664	125	67	3	19	1	43	38
059093	Stolpe.....	1 767	44	16	3	2	-	17	16
059094	Stolpe auf Usedom.....	1 485	40	32	1	2	2	7	6
059095	Trassenheide.....	650	103	35	13	0	-	12	8
059096	Ückeritz.....	1 382	64	32	1	0	-	20	7
059097	Usedom, Stadt.....	3 858	134	39	46	5	4	11	7
059098	Wackerow.....	3 172	73	47	4	1	1	12	12
059099	Weitenhagen.....	2 102	87	42	19	10	10	24	24
059100	Wietstock.....	1 085	27	15	2	1	-	11	11
059101	Wolgast, Stadt.....	1 921	380	137	117	4	2	117	114
059102	Wrangelsburg.....	1 499	23	10	2	3	3	5	5
059103	Wusterhusen.....	1 908	96	40	9	5	3	15	14
059104	Zemitz.....	3 096	93	45	18	2	2	20	17
059105	Zempin.....	310	66	36	0	2	-	5	5
059106	Ziethen.....	1 824	42	26	1	0	-	16	16
059107	Zinnowitz.....	905	208	113	17	6	1	13	8
059109	Zirchow.....	953	55	12	6	0	-	16	14
059110	Züssow.....	2 952	149	48	29	2	2	27	21
059111	Mellenthin.....	1 925	60	31	0	2	2	15	14
059112	Heringsdorf.....	3 746	375	184	63	3	2	53	45
059	Landkreis Ostvorpommern.	191 123	7 226	3 238	1 096	572	309	1 768	1 563
060001	Banzkow.....	5 229	196	78	12	2	0	66	51
060003	Barnin.....	1 696	43	15	-	4	4	20	18
060004	Blankenberg.....	2 133	32	13	1	21	18	12	12
060005	Borkow.....	2 811	50	20	2	3	2	13	13
060007	Brüel, Stadt.....	2 730	162	49	37	15	14	70	65
060008	Bülow.....	2 385	28	16	-	-	-	27	26
060009	Cambs.....	2 082	37	24	1	0	-	22	21
060010	Crivitz, Stadt.....	5 841	183	80	28	12	2	117	110
060011	Dabel.....	2 472	149	49	61	1	-	52	39
060012	Damm.....	1 788	35	16	0	1	1	10	9
060013	Demen.....	4 679	78	39	2	55	3	40	38
060014	Diestelow.....	2 345	42	18	1	0	0	20	15
060015	Dobbertin.....	5 897	72	22	4	20	18	51	50
060016	Domsühl.....	2 895	99	39	2	75	72	17	15
060017	Friedrichsruhe.....	3 466	89	36	3	2	2	12	11
060020	Ganzlin.....	1 485	57	23	17	9	8	8	3
060021	Gischow.....	1 687	24	7	0	1	1	4	3
060022	Gneven.....	1 028	17	12	0	1	1	52	6
060024	Godern.....	459	19	11	0	-	-	2	2
060025	Göhren.....	2 002	34	16	1	1	-	8	8
060026	Goldberg, Stadt.....	2 736	157	52	35	4	4	19	11
060028	Granzin.....	2 291	51	22	0	2	2	15	13
060029	Grebbin.....	2 472	61	22	0	3	3	9	7
060030	Groß Godems.....	1 521	29	9	2	3	3	3	1
060032	Groß Niendorf.....	1 576	27	10	0	4	4	2	2
060033	Herzberg.....	2 175	46	14	-	3	2	14	10
060035	Hohen Pritz.....	2 377	40	7	-	4	0	8	4
060036	Karbow-Vietlübbe.....	2 066	34	16	1	2	2	16	13
060037	Karow.....	3 853	52	26	2	2	0	31	24
060038	Karrenzin.....	2 640	67	26	1	1	1	14	11
060040	Kobrow.....	3 747	55	11	0	74	64	7	4
060041	Kreien.....	2 483	38	13	2	7	7	3	3
060042	Kritzow.....	2 509	35	25	1	1	1	32	31
060045	Langen Brütz.....	1 545	43	25	0	1	-	15	14
060046	Langen Jarchow.....	1 080	17	9	-	0	-	11	10

1) 100/200, 300 (ohne 310), 400, 500, 940

und regionaler Gliederung in Mecklenburg-Vorpommern

von										Siedlungs- und Verkehrsfläche ¹⁾	Schl.-Nr.
Verkehrsfläche		Landwirtschaftsfläche			Waldfläche	Wasserfläche	Flächen anderer Nutzung				
zusammen	darunter	zusammen	darunter				zusammen	darunter			
	Straße, Weg, Platz		Moor	Heide	Friedhof	Unland					
(500)	(510 - 530)	(600)	(650)	(660)	(700)	(800)	(900)	(940)	(950)		
ha											
86	85	2 022	2	-	752	73	41	1	33	184	059081
30	30	1 006	11	-	180	15	10	1	9	53	059084
84	80	2 427	0	0	755	41	11	2	7	289	059085
79	77	2 622	2	-	632	27	22	2	20	201	059086
47	47	1 744	-	-	371	29	12	1	11	117	059087
11	11	519	-	-	37	17	22	1	19	52	059088
28	28	1 553	-	-	88	8	22	0	21	95	059089
103	103	4 328	-	-	945	49	52	3	47	292	059091
31	31	1 556	-	-	48	59	12	1	11	94	059093
53	44	1 047	-	-	296	24	16	1	12	100	059094
37	30	104	-	-	369	1	25	-	25	152	059095
56	42	300	1	1	849	34	59	1	50	141	059096
150	124	2 527	-	-	867	88	76	3	37	299	059097
107	89	2 012	-	-	891	46	32	0	14	192	059098
86	68	942	-	-	870	14	68	1	30	199	059099
27	27	785	-	-	205	18	10	0	9	67	059100
126	106	1 120	-	1	104	26	44	8	32	634	059101
33	33	757	-	-	640	21	16	1	16	61	059102
39	37	1 687	2	3	38	18	10	1	8	153	059103
60	60	2 229	24	3	628	34	28	0	28	174	059104
21	15	110	-	-	78	8	20	1	14	96	059105
47	37	1 587	-	-	71	34	26	1	21	107	059106
62	48	425	-	2	148	10	33	1	29	289	059107
68	24	636	-	-	75	24	79	-	79	139	059109
87	62	2 359	3	-	283	16	28	2	25	266	059110
65	61	1 313	-	-	436	10	24	2	23	141	059111
191	148	795	0	1	1 454	749	127	6	120	625	059112
5 720	4 502	131 530	324	60	32 863	8 309	3 135	108	2 596	15 084	059
155	144	3 639	-	-	1 055	76	38	2	20	422	060001
42	42	856	-	-	441	288	1	0	0	106	060003
86	42	795	-	-	1 090	87	11	0	3	133	060004
65	59	1 522	-	-	735	417	7	0	1	129	060005
81	72	1 815	-	-	387	172	28	3	22	318	060007
43	42	1 507	5	-	745	29	6	1	5	99	060008
39	39	1 317	-	-	330	317	19	0	19	100	060009
215	197	2 470	2	4	2 611	214	19	4	9	529	060010
93	81	1 089	21	-	924	147	19	0	18	295	060011
49	43	1 048	-	-	582	37	26	1	9	94	060012
97	97	2 361	-	-	1 894	58	95	1	15	269	060013
52	52	1 671	-	-	515	31	13	-	13	115	060014
140	135	1 605	8	77	3 518	438	52	2	15	267	060015
87	81	2 076	-	-	513	20	9	1	6	206	060016
93	80	2 575	-	-	592	78	25	1	19	195	060017
66	52	746	-	-	590	5	5	0	0	133	060020
33	33	1 360	-	-	173	86	5	0	1	62	060021
21	21	357	-	-	534	44	2	0	-	90	060022
14	14	221	-	-	161	25	18	-	18	35	060024
49	48	642	2	-	1 193	68	7	1	6	93	060025
85	75	1 353	-	-	247	864	8	3	2	265	060026
45	43	1 941	-	-	196	35	6	1	4	112	060028
61	60	2 202	-	-	96	25	14	1	2	133	060029
49	49	807	-	-	620	7	3	1	-	82	060030
30	30	1 227	-	-	266	21	1	0	0	59	060032
32	32	1 813	-	-	229	31	6	0	3	94	060033
53	44	1 379	-	-	582	299	12	0	1	105	060035
44	44	1 748	-	-	212	8	2	1	0	95	060036
124	81	1 538	14	-	1 832	241	35	1	34	208	060037
77	77	2 087	-	-	358	26	9	2	5	160	060038
92	92	2 315	0	-	1 017	152	33	1	1	166	060040
60	59	1 824	-	-	510	34	7	1	2	102	060041
39	39	1 811	-	-	493	85	13	1	1	108	060042
28	26	1 152	-	-	250	36	19	2	16	89	060045
16	16	855	-	-	45	96	40	-	40	44	060046

Noch: 7 [1.1] Bodenfläche am 31.12.2009 nach Art der tatsächlichen Nutzung

Schl.-Nr.	Regionale Gliederung	Bodenfläche insgesamt	Da						
			Gebäude- und Freifläche			Betriebsfläche		Erholungsfläche	
			zusammen	darunter		zusammen	Abbauland	zusammen	Grünland
				Wohnen	Gewerbe, Industrie				
(999)	(100/200)	(130)	(170)	(300)	(310)	(400)	(420)		
									in
060048	Leezen	2 624	133	60	15	6	2	27	25
060049	Lübz, Stadt	4 916	302	120	98	6	4	81	72
060050	Lutheran	846	24	8	1	4	0	1	1
060051	Marnitz	3 095	64	28	4	14	14	11	4
060053	Mestlin	3 256	80	25	7	4	4	12	8
060054	Mustin	2 608	50	8	6	2	2	7	6
060055	Neu Poserin	4 734	92	32	1	4	3	36	30
060056	Parchim, Stadt	10 667	640	213	134	75	35	301	273
060057	Passow	2 463	53	30	2	7	3	34	32
060059	Pinnow	1 417	75	52	2	78	77	22	19
060060	Plate	2 205	140	85	10	162	158	51	41
060061	Plau am See, Stadt	7 746	265	129	15	64	25	92	71
060063	Raben Steinfeld	960	34	23	3	2	0	14	10
060067	Rom	3 368	78	40	2	19	17	21	21
060070	Severin	1 116	27	7	1	1	1	2	2
060071	Siggelkow	5 485	72	28	2	11	1	24	14
060072	Spornitz	4 881	122	48	15	12	0	49	46
060073	Sternberg, Stadt	6 767	172	45	20	8	5	40	25
060074	Stolpe	2 059	37	9	3	2	2	2	2
060076	Suckow	2 718	57	22	2	2	2	8	6
060077	Sukow	2 135	68	39	1	6	-	35	33
060079	Tessenow	3 596	98	18	14	6	4	9	6
060080	Tramm	2 190	43	20	1	5	4	17	16
060081	Wahlstorf	1 246	19	9	1	1	1	8	7
060082	Weitendorf	4 193	50	13	-	37	37	18	16
060083	Wendisch Priborn	2 676	43	15	0	2	-	22	20
060084	Wendisch Waren	1 403	24	14	0	1	1	24	24
060086	Werder	1 808	56	19	1	1	1	28	27
060087	Wessin	1 707	37	14	2	0	-	14	12
060088	Witzin	1 879	36	21	3	1	0	17	15
060089	Zahrensdorf	1 403	36	12	-	4	2	11	11
060090	Zapel	1 157	35	19	0	2	2	15	14
060091	Ziegendorf	3 648	72	47	3	6	6	29	27
060092	Zölkow	2 297	51	22	1	5	3	7	5
060093	Gallin-Kuppentin	2 961	68	36	4	5	4	11	10
060094	Barkhagen	3 028	39	21	0	0	-	45	45
060095	Buchberg	4 632	62	24	2	6	4	27	25
060096	Dobin am See	3 478	118	51	1	0	-	63	57
060097	Kuhlen-Wendorf	4 961	98	29	6	12	9	26	23
060098	Lewitzrand	4 663	109	55	5	25	19	25	21
060099	Techentin	4 142	72	34	1	1	-	45	44
060	Landkreis Parchim	223 318	5 948	2 410	602	943	691	2 157	1 839
061001	Altefähr	2 059	57	31	9	0	-	38	36
061002	Altenkirchen	2 256	74	30	5	2	-	32	26
061003	Baabe	226	53	29	2	0	-	19	5
061004	Bergen auf Rügen, Stadt	4 177	350	150	71	11	0	106	91
061005	Binz	2 523	178	55	41	7	-	58	34
061006	Breege	1 607	62	37	3	0	-	31	19
061007	Buschvitz	1 014	16	11	1	0	0	6	6
061008	Dranske	2 075	131	26	32	3	-	60	20
061009	Dreschvitz	2 251	84	31	21	-	-	13	10
061010	Gager	871	45	21	2	20	-	7	4
061011	Garz/Rügen, Stadt	6 592	154	65	31	16	7	131	40
061012	Gingst	2 166	86	38	8	0	-	10	8
061013	Glowe	2 220	119	37	1	-	-	30	30
061014	Göhren	739	75	26	3	5	0	33	11
061016	Gustow	2 844	62	27	1	8	8	11	8
061017	Insel Hiddensee	1 903	91	52	4	2	-	6	6
061019	Kluis	2 140	34	18	4	0	-	22	22
061020	Lancken-Granitz	1 378	31	19	2	2	2	14	12
061021	Lietzow	838	28	5	8	22	-	2	1
061022	Lohme	1 370	58	27	1	20	16	20	17
061023	Middelhagen	962	60	27	1	0	0	20	10

1) 100/200, 300 (ohne 310), 400, 500, 940

und regionaler Gliederung in Mecklenburg-Vorpommern

von										Siedlungs- und Verkehrsfläche ¹⁾	Schl.-Nr.
Verkehrsfläche		Landwirtschaftsfläche			Waldfläche	Wasserfläche	Flächen anderer Nutzung				
zusammen	darunter	zusammen	darunter				zusammen	darunter			
	Straße, Weg, Platz		Moor	Heide	Friedhof	Unland					
(500)	(510 - 530)	(600)	(650)	(660)	(700)	(800)	(900)	(940)	(950)		
ha											
129	126	1 900	-	-	346	77	7	1	5	293	060048
165	156	3 240	-	-	967	129	27	4	4	554	060049
27	23	758	-	-	4	16	12	0	0	56	060050
105	105	1 877	-	-	923	89	11	2	2	183	060051
66	66	2 542	-	-	494	47	11	1	3	160	060053
43	43	1 782	-	-	525	195	6	-	0	99	060054
102	89	1 655	18	16	2 127	706	12	1	11	232	060055
708	322	4 594	38	-	4 033	243	73	20	50	1 710	060056
56	46	1 939	12	-	272	85	16	2	14	149	060057
41	41	578	-	-	212	298	113	1	12	139	060059
90	80	1 477	10	-	238	31	16	1	14	287	060060
180	155	3 159	0	-	1 059	2 915	14	5	4	579	060061
81	78	207	-	-	609	9	4	1	0	132	060063
85	80	2 595	-	-	490	54	26	2	20	188	060067
34	31	747	-	-	297	6	2	0	1	64	060070
121	118	3 834	-	36	1 185	109	129	2	2	229	060071
128	119	3 366	-	-	1 148	37	18	2	2	313	060072
179	159	3 697	-	-	1 714	722	234	4	7	398	060073
68	68	1 240	-	-	690	16	5	0	1	107	060074
81	81	2 165	-	-	368	21	16	2	1	148	060076
56	50	1 274	-	-	683	10	2	1	1	166	060077
119	116	2 154	-	-	1 151	24	35	1	1	229	060079
60	54	1 341	-	-	517	206	2	1	1	121	060080
25	25	968	-	102	208	8	9	-	5	52	060081
102	95	1 434	5	-	2 364	84	105	2	17	171	060082
46	39	2 328	-	-	210	18	9	1	8	113	060083
36	30	984	59	-	188	123	22	0	22	84	060084
38	38	1 544	-	-	116	10	14	1	14	123	060086
30	30	1 410	-	-	197	13	5	0	3	82	060087
48	48	860	-	-	826	48	42	0	41	103	060088
34	28	937	-	-	173	205	3	-	1	83	060089
29	24	710	-	-	337	16	13	0	13	79	060090
92	92	2 534	-	-	860	36	18	2	3	196	060091
49	49	1 949	-	-	205	28	4	2	2	109	060092
58	50	2 358	-	-	275	180	6	1	2	139	060093
55	50	2 654	-	-	182	38	16	1	15	140	060094
87	84	3 040	-	118	1 367	27	16	1	13	179	060095
70	69	2 447	12	-	620	120	40	1	39	252	060096
104	104	3 174	-	-	1 292	226	28	1	9	232	060097
115	113	3 493	25	-	777	84	34	4	13	260	060098
81	75	3 066	2	-	585	230	63	1	61	200	060099
6 177	5 391	137 735	234	354	56 366	12 138	1 854	108	750	14 643	060
65	51	1 769	-	-	24	12	95	0	94	160	061001
53	52	1 882	-	-	169	8	37	2	35	163	061002
14	12	73	-	-	46	8	14	2	9	87	061003
173	147	2 574	-	58	804	105	55	10	45	649	061004
126	103	2 17	-	128	1 807	14	117	2	77	370	061005
46	46	934	-	-	428	45	61	-	60	139	061006
23	19	589	-	-	285	59	35	-	35	46	061007
60	49	1 161	-	-	492	87	80	1	62	256	061008
81	45	1 744	0	-	222	50	59	0	58	177	061009
23	22	606	-	65	79	27	63	1	54	96	061010
161	111	5 287	-	-	601	141	101	3	84	457	061011
38	37	1 779	-	-	204	46	4	1	2	134	061012
54	52	1 145	-	-	570	238	63	1	61	204	061013
32	27	91	-	-	418	55	30	1	28	146	061014
56	56	2 052	-	-	403	89	163	1	161	130	061016
34	32	1 139	57	51	100	325	206	1	178	134	061017
42	41	1 539	-	-	478	20	6	-	6	98	061019
32	30	1 055	-	-	222	11	12	1	8	77	061020
127	30	396	-	-	194	12	57	-	25	179	061021
28	28	909	-	-	306	11	19	1	17	110	061022
20	19	691	-	7	42	60	69	1	64	100	061023

Noch: 7 [1.1] Bodenfläche am 31.12.2009 nach Art der tatsächlichen Nutzung

Schl.-Nr.	Regionale Gliederung	Bodenfläche insgesamt	Da						
			Gebäude- und Freifläche			Betriebsfläche		Erholungsfläche	
			zusammen	darunter		zusammen	Abbauland	zusammen	Grünland
				Wohnen	Gewerbe, Industrie				
(999)	(100/200)	(130)	(170)	(300)	(310)	(400)	(420)		
									in
061024	Neuenkirchen	2 289	51	22	2	24	1	10	7
061025	Parchtitz	2 505	67	29	9	-	-	14	13
061026	Patzig	805	27	10	6	0	0	7	6
061027	Poseritz	4 013	119	29	37	7	4	25	23
061028	Putbus, Stadt.....	6 660	265	139	16	16	11	93	80
061029	Putgarten.....	1 262	63	11	-	0	-	19	17
061030	Ralswiek.....	1 653	35	4	8	1	-	9	9
061031	Rambin.....	3 143	107	27	41	1	0	31	28
061032	Rappin.....	2 907	50	9	21	1	-	11	6
061033	Sagard	2 793	134	45	21	98	68	33	29
061034	Samtens.....	3 244	98	43	16	24	16	25	21
061035	Sassnitz, Stadt	4 708	292	116	68	88	22	118	103
061036	Schaprode.....	1 965	55	14	7	1	-	7	5
061037	Sehlen.....	2 058	58	21	15	2	0	20	17
061038	Sellin	1 433	111	54	9	1	-	28	21
061039	Thesenvitz.....	965	24	16	4	1	1	3	3
061040	Thiessow.....	235	23	18	1	0	-	11	4
061041	Trent.....	3 540	78	28	2	10	10	9	7
061042	Ummanz.....	4 279	95	40	5	0	-	29	18
061043	Wiek.....	2 539	86	42	9	0	0	26	23
061044	Zirkow	2 561	54	24	7	54	52	27	16
061	Landkreis Rügen	97 768	3 738	1 500	551	449	219	1 222	872
062001	Ahlbeck	1 866	68	46	1	0	-	26	22
062002	Altwarps	3 254	68	22	2	1	-	7	7
062003	Altwigshagen.....	1 780	35	15	-	0	-	20	20
062005	Bergholz	2 169	37	19	0	15	15	10	9
062007	Blankensee	3 421	61	31	-	2	-	17	15
062008	Blumenhagen	929	24	8	5	1	0	16	14
062009	Boock	1 289	47	27	4	-	-	15	12
062010	Brietzig.....	1 047	26	8	1	1	1	8	6
062011	Damerow.....	782	14	5	1	0	-	10	6
062012	Eggesin, Stadt.....	8 801	386	120	77	13	-	70	65
062013	Fahrenwalde.....	2 610	32	18	3	1	0	16	13
062014	Ferdinandshof	4 720	167	57	39	14	5	69	63
062016	Glasow	1 559	28	14	-	2	0	3	2
062017	Grambin	1 788	24	16	1	1	-	16	10
062018	Grambow.....	3 487	81	31	15	7	5	39	34
062019	Groß Luckow.....	884	26	12	-	1	-	11	11
062021	Hammer a.d. Uecker	2 147	35	22	1	2	-	16	15
062022	Heinrichsruh.....	1 696	36	10	5	2	1	12	12
062023	Heinrichswalde.....	1 430	43	20	1	1	-	16	13
062024	Hintersee.....	4 442	49	26	4	4	-	12	12
062025	Jatznick	3 334	111	66	14	36	28	73	70
062026	Klein Luckow	1 940	30	10	3	5	5	13	13
062027	Koblentz	2 298	40	10	1	-	-	13	13
062028	Krackow.....	4 404	107	21	31	2	1	37	30
062029	Krugsdorf.....	834	34	18	1	27	27	10	10
062031	Leopoldshagen.....	1 956	42	21	6	0	-	23	22
062032	Liepgarten	3 281	51	20	8	0	-	17	17
062033	Löcknitz.....	2 267	128	56	44	16	15	49	43
062034	Luckow.....	3 757	61	35	2	2	-	28	27
062036	Meiersberg	1 011	23	11	2	-	-	16	15
062038	Mönkebude	3 423	43	28	2	0	-	14	13
062039	Nadrensee.....	2 071	62	13	10	15	15	14	13
062040	Nieden.....	649	14	5	1	6	6	6	5
062042	Papendorf.....	1 049	18	9	0	2	1	11	10
062043	Pasewalk, Stadt.....	5 499	420	121	109	8	2	149	122
062044	Penkun, Stadt.....	7 863	144	63	19	28	23	87	80
062045	Plöwen	1 520	37	18	1	1	-	22	12
062046	Polzow	850	17	8	0	0	0	8	8
062047	Ramin.....	4 703	87	44	0	1	-	30	29
062049	Rollwitz.....	1 735	41	24	5	1	-	20	17
062050	Rossow	2 309	35	21	1	10	2	17	16

1) 100/200, 300 (ohne 310), 400, 500, 940

und regionaler Gliederung in Mecklenburg-Vorpommern

von										Siedlungs- und Verkehrsfläche ¹⁾	Schl.-Nr.
Verkehrsfläche		Landwirtschaftsfläche			Waldfläche	Wasserfläche	Flächen anderer Nutzung				
zusammen	darunter	zusammen	darunter				zusammen	darunter			
	Straße, Weg, Platz		Moor	Heide	Friedhof	Unland					
(500)	(510 - 530)	(600)	(650)	(660)	(700)	(800)	(900)	(940)	(950)		
ha											
30	30	1 951	2	-	184	23	16	1	15	115	061024
40	40	1 921	-	-	420	42	1	-	1	121	061025
18	16	653	-	-	81	7	12	2	2	55	061026
74	73	3 463	-	-	136	80	110	1	78	222	061027
163	141	4 503	-	1	1 419	139	62	6	54	531	061028
34	34	1 049	-	-	26	7	64	-	62	116	061029
56	46	874	-	-	621	40	16	0	12	102	061030
58	44	2 701	-	-	91	31	124	1	109	197	061031
36	34	1 910	-	-	223	592	83	1	21	100	061032
82	70	2 192	-	-	178	32	45	4	32	283	061033
86	63	2 547	-	-	390	39	34	1	33	219	061034
230	122	1 285	-	-	2 328	253	112	10	97	716	061035
39	38	1 742	-	-	73	19	28	0	25	102	061036
53	43	1 284	-	-	602	21	19	1	17	133	061037
49	42	521	-	25	448	234	41	4	36	193	061038
20	20	874	-	-	16	17	12	0	4	47	061039
10	10	122	-	-	37	3	30	0	24	44	061040
58	58	2 877	-	-	375	93	40	0	28	146	061041
65	63	3 159	2	-	419	315	197	-	163	189	061042
61	57	2 219	-	-	66	56	24	1	16	174	061043
57	50	1 504	3	-	690	153	22	1	21	141	061044
2 606	2 107	66 981	64	335	16 719	3 617	2 437	61	2 015	7 857	061
45	44	641	-	12	620	451	14	1	13	141	062001
21	20	193	-	-	897	2 011	57	1	56	97	062002
44	32	1 431	-	-	169	75	5	1	4	100	062003
52	47	1 955	-	-	59	14	27	1	26	100	062005
81	81	1 394	-	2	1 596	191	79	1	78	162	062007
42	30	817	-	-	12	8	10	0	9	83	062008
34	34	746	-	-	412	28	7	1	5	96	062009
24	16	960	-	-	9	15	4	0	3	58	062010
9	9	723	-	-	12	12	2	1	1	34	062011
112	99	1 031	-	-	5 776	73	1 340	3	110	584	062012
52	52	1 866	-	-	598	36	9	1	8	102	062013
125	115	3 315	-	-	867	96	67	2	48	372	062014
35	35	1 405	-	-	45	27	14	-	14	67	062016
12	12	225	-	-	46	1 447	17	1	8	53	062017
93	79	2 808	-	-	307	109	44	1	43	216	062018
20	13	801	-	-	15	5	6	-	6	59	062019
57	57	652	-	7	1 224	36	125	1	2	111	062021
59	49	376	-	-	1 189	12	9	0	8	109	062022
36	36	1 083	-	-	160	38	53	1	52	97	062023
118	114	927	-	-	2 773	463	96	1	88	184	062024
111	85	1 735	-	7	1 176	49	43	3	40	306	062025
30	30	1 164	-	-	653	29	15	1	15	74	062026
43	43	1 145	-	-	869	185	4	1	3	97	062027
92	92	3 535	-	-	353	243	36	2	27	239	062028
24	23	408	-	-	265	54	11	1	10	69	062029
50	50	742	-	0	1 076	17	6	1	4	117	062031
48	48	804	-	0	2 209	69	82	3	74	119	062032
88	64	938	-	-	952	73	22	3	19	270	062033
112	111	1 093	-	50	1 890	553	16	2	9	206	062034
21	19	458	-	-	483	6	5	1	2	61	062036
52	49	361	-	2	1 945	991	17	1	7	110	062038
69	67	1 623	-	-	176	71	39	1	37	146	062039
15	15	586	-	-	6	10	7	0	7	35	062040
52	40	929	-	-	5	12	21	1	20	82	062042
324	166	3 589	-	-	889	68	53	10	39	909	062043
240	238	6 651	-	0	234	422	57	4	50	480	062044
38	36	808	-	-	415	170	30	-	30	98	062045
21	20	626	-	-	156	6	16	0	15	47	062046
123	107	3 260	-	-	1 057	68	75	2	74	244	062047
36	36	1 525	-	-	49	29	34	1	32	98	062049
60	48	1 760	-	-	372	40	15	1	14	121	062050

Noch: 7 [1.1] Bodenfläche am 31.12.2009 nach Art der tatsächlichen Nutzung

Schl.-Nr.	Regionale Gliederung	Boden- fläche insgesamt	Da						
			Gebäude- und Freifläche			Betriebsfläche		Erholungsfläche	
			zusammen	darunter		zusammen	Abbauland	zusammen	Grünland
				Wohnen	Gewerbe, Industrie				
(999)	(100/200)	(130)	(170)	(300)	(310)	(400)	(420)		
in									
062051	Rothemühl.....	3 049	43	17	0	1	-	12	11
062052	Rothenklempenow.....	5 807	83	39	7	1	-	31	24
062053	Schönwalde.....	2 095	44	24	4	3	2	22	20
062056	Strasburg (Uckermark), Stadt	8 685	277	108	42	10	2	189	173
062057	Torgelow-Holländerei	580	26	21	-	0	-	11	10
062058	Torgelow, Stadt	4 927	408	112	161	5	-	108	86
062059	Ueckermünde, Stadt.....	8 466	385	116	149	13	-	154	132
062060	Viereck	5 475	113	40	1	3	0	38	34
062061	Vogelsang-Warsin	6 320	38	21	-	0	-	23	20
062062	Wilhelmsburg.....	4 704	114	41	1	0	-	37	29
062064	Zerrenthin.....	1 442	27	16	0	-	-	15	12
062065	Züsedom	1 035	23	7	4	0	-	10	8
062066	Lübs	3 020	63	20	0	0	-	22	20
062	Landkreis Uecker-Randow..	162 461	4 475	1 730	791	264	156	1 738	1 530
	Mecklenburg-Vorpommern.	2 318 898	81 671	32 435	13 928	7 612	4 414	27 414	23 873

1) 100/200, 300 (ohne 310), 400, 500, 940

und regionaler Gliederung in Mecklenburg-Vorpommern

von										Siedlungs- und Verkehrsfläche ¹⁾	Schl.-Nr.
Verkehrsfläche		Landwirtschaftsfläche			Waldfläche	Wasserfläche	Flächen anderer Nutzung				
zusammen	darunter	zusammen	darunter				zusammen	darunter			
	Straße, Weg, Platz		Moor	Heide	Friedhof	Unland					
(500)	(510 - 530)	(600)	(650)	(660)	(700)	(800)	(900)	(940)	(950)		
ha											
84	84	221	-	-	2 675	10	4	1	3	141	062051
131	129	3 206	-	-	2 069	245	40	2	37	248	062052
55	44	1 815	-	-	88	49	20	1	19	122	062053
238	205	6 638	-	-	1 068	199	65	12	48	724	062056
16	16	361	-	2	123	37	6	1	0	54	062057
140	115	225	-	7	3 968	38	35	4	30	664	062058
173	164	1 283	-	1	1 236	5 073	148	9	117	734	062059
147	137	2 246	-	18	2 473	41	415	2	7	301	062060
40	40	485	-	17	1 777	3 934	22	1	19	102	062061
134	132	3 211	-	-	1 078	119	11	2	7	286	062062
35	28	1 294	-	-	37	24	10	-	10	78	062064
21	21	846	-	-	127	5	3	-	3	54	062065
81	76	1 413	-	-	1 387	44	9	1	4	168	062066
4 018	3 551	80 333	-	126	50 121	18 131	3 380	92	1 413	10 431	062
68 519	57 803	1 459 785	2 635	1 027	502 043	137 293	34 561	1 317	24 180	182 119	

8 Siedlungs- und Verkehrsfläche 2006, 2007, 2008 und 2009 nach Nutzungsart und regionaler Gliederung in Mecklenburg-Vorpommern

Schl.-Nr.	Regionale Gliederung	Jahr ¹⁾	Bodenfläche insgesamt	Darunter					
				Siedlungs- und Verkehrsfläche	davon				
					Gebäude- und Freifläche	Betriebsfläche ohne Abbauland	Erholungsfläche	Verkehrsfläche	Friedhof
in ha									
13001	Greifswald, Hansestadt	2006	5 050	2 059	1 171	66	372	421	29
		2007	5 051	2 059	1 182	64	361	423	29
		2008	5 051	2 058	1 171	66	368	425	29
		2009	5 051	2 047	1 171	73	349	426	29
13002	Neubrandenburg, Stadt	2006	8 565	2 644	1 462	59	556	538	29
		2007	8 565	2 678	1 439	58	601	552	29
		2008	8 566	2 820	1 388	61	789	549	33
		2009	8 566	2 817	1 385	61	791	548	33
13003	Rostock, Hansestadt	2006	18 139	7 077	3 934	139	1 275	1 644	84
		2007	18 142	7 074	3 803	139	1 382	1 669	82
		2008	18 143	7 085	3 724	167	1 415	1 697	82
		2009	18 126	7 087	3 708	170	1 428	1 699	82
13004	Schwerin, Landeshauptstadt	2006	13 052	3 889	2 190	73	718	850	58
		2007	13 053	3 950	2 175	73	772	872	58
		2008	13 053	3 927	2 117	74	800	879	58
		2009	13 053	3 957	2 079	71	856	894	57
13005	Stralsund, Hansestadt	2006	3 898	2 189	1 280	38	361	471	40
		2007	3 902	2 195	1 274	42	364	475	40
		2008	3 902	2 203	1 261	43	371	489	40
		2009	3 905	2 208	1 256	43	374	495	40
13006	Wismar, Hansestadt	2006	4 163	1 710	1 079	11	223	373	23
		2007	4 162	1 780	1 103	11	260	383	23
		2008	4 163	1 802	1 090	11	289	387	24
		2009	4 163	1 815	1 089	11	293	397	24
13051	Bad Doberan	2006	136 224	12 266	6 800	193	1 161	4 056	56
		2007	136 234	12 733	6 788	212	1 558	4 134	41
		2008	136 231	12 971	6 786	207	1 737	4 201	39
		2009	136 239	13 285	6 716	207	2 021	4 306	34
13052	Demmin	2006	192 154	11 750	5 598	157	947	4 952	96
		2007	192 158	11 878	5 571	159	1 092	4 960	96
		2008	192 164	11 971	5 693	157	1 155	4 871	95
		2009	192 200	12 201	5 713	195	1 212	4 985	94
13053	Güstrow	2006	205 820	13 567	5 947	229	946	6 346	99
		2007	205 852	13 626	5 941	230	1 027	6 329	99
		2008	205 860	13 795	5 912	245	1 184	6 357	98
		2009	205 874	13 913	5 917	241	1 237	6 419	98
13054	Ludwigslust	2006	251 710	18 146	7 499	228	1 716	8 567	137
		2007	251 729	18 509	7 568	234	1 960	8 612	135
		2008	251 741	19 005	7 553	252	2 451	8 617	131
		2009	251 774	19 356	7 575	266	2 721	8 664	130

1) Stichtag: 31.12.

Noch: 8 Siedlungs- und Verkehrsfläche 2006, 2007, 2008 und 2009 nach Nutzungsart und regionaler Gliederung in Mecklenburg-Vorpommern

Schl.-Nr.	Regionale Gliederung	Jahr ¹⁾	Bodenfläche insgesamt	Darunter					
				Siedlungs- und Verkehrsfläche	davon				
					Gebäude- und Freifläche	Betriebsfläche ohne Abbauland	Erholungsfläche	Verkehrsfläche	Friedhof
(999)	in ha								
13055	Mecklenburg-Strelitz	2006	208 967	12 275	5 133	228	1 703	5 115	96
		2007	208 987	12 298	5 111	247	1 722	5 122	95
		2008	208 985	12 377	5 106	253	1 731	5 192	95
		2009	208 987	12 471	5 122	308	1 746	5 201	95
13056	Müritz	2006	171 356	9 306	4 125	85	995	4 031	70
		2007	171 357	9 640	4 167	87	1 269	4 050	68
		2008	171 361	9 760	4 169	106	1 361	4 056	68
		2009	171 377	9 938	4 183	107	1 514	4 067	67
13057	Nordvorpommern	2006	217 185	16 667	7 979	280	2 714	5 609	85
		2007	217 201	16 803	7 948	281	2 736	5 753	85
		2008	217 214	16 965	7 903	283	2 800	5 894	85
		2009	217 294	17 130	7 872	290	2 891	5 993	83
13058	Nordwestmecklenburg	2006	207 578	14 992	7 104	276	1 798	5 733	81
		2007	207 585	15 139	6 831	287	2 145	5 797	80
		2008	207 619	15 527	6 571	292	2 751	5 831	82
		2009	207 621	15 880	6 498	302	3 096	5 905	80
13059	Ostvorpommern	2006	191 064	14 251	7 156	233	1 344	5 410	109
		2007	191 065	14 421	7 163	234	1 498	5 416	109
		2008	191 070	14 614	7 224	235	1 620	5 426	109
		2009	191 123	15 084	7 226	263	1 768	5 720	108
13060	Parchim	2006	223 292	13 671	5 986	161	1 276	6 137	111
		2007	223 316	13 970	5 953	178	1 533	6 193	112
		2008	223 317	14 322	5 961	241	1 814	6 197	109
		2009	223 318	14 643	5 948	252	2 157	6 177	108
13061	Rügen	2006	97 568	7 673	4 314	111	518	2 673	56
		2007	97 719	7 720	4 118	144	782	2 618	58
		2008	97 722	7 782	3 813	198	1 146	2 564	61
		2009	97 768	7 857	3 738	230	1 222	2 606	61
13062	Uecker-Randow	2006	162 454	8 837	4 459	89	403	3 795	91
		2007	162 456	8 950	4 471	89	471	3 828	91
		2008	162 463	10 342	4 465	101	1 732	3 952	92
		2009	162 461	10 431	4 475	108	1 738	4 018	92
13	Mecklenburg-Vorpommern	2006	2 318 239	172 970	83 218	2 656	19 026	66 722	1 349
		2007	2 318 534	175 427	82 606	2 771	21 533	67 187	1 330
		2008	2 318 623	179 326	81 908	2 992	25 512	67 584	1 330
		2009	2 318 898	182 119	81 671	3 198	27 414	68 519	1 317

1) Stichtag: 31.12.

9 [3.4] Siedlungs- und Verkehrsfläche 2008 und 2009 nach Nutzungsart und regionaler Gliederung in Mecklenburg-Vorpommern

Schl.-Nr.	Regionale Gliederung	Jahr ¹⁾	Bodenfläche insgesamt	Darunter					
				Siedlungs- und Verkehrsfläche	davon				
					Gebäude- und Freifläche	Betriebsfläche ohne Abbau land	Erholungsfläche	Verkehrsfläche	Friedhof
					(999)	(100/200)	(300 ohne 310)	(400)	(500)
in ha									
13001	Greifswald, Hansestadt	2008	5 051	2 058	1 171	66	368	425	29
		2009	5 051	2 047	1 171	73	349	426	29
		%	0,0	- 0,5	0,0	10,5	- 5,1	0,2	-
13002	Neubrandenburg, Stadt	2008	8 566	2 820	1 388	61	789	549	33
		2009	8 566	2 817	1 385	61	791	548	33
		%	0,0	- 0,1	- 0,2	- 0,1	0,3	- 0,3	-
13003	Rostock, Hansestadt	2008	18 143	7 085	3 724	167	1 415	1 697	82
		2009	18 126	7 087	3 708	170	1 428	1 699	82
		%	- 0,1	0,0	- 0,4	1,4	0,9	0,1	-
13004	Schwerin, Landeshauptstadt	2008	13 053	3 927	2 117	74	800	879	58
		2009	13 053	3 957	2 079	71	856	894	57
		%	0,0	0,8	- 1,8	- 3,4	7,0	1,7	- 0,7
13005	Stralsund, Hansestadt	2008	3 902	2 203	1 261	43	371	489	40
		2009	3 905	2 208	1 256	43	374	495	40
		%	0,1	0,2	- 0,4	0,1	0,8	1,3	-
13006	Wismar, Hansestadt	2008	4 163	1 802	1 090	11	289	387	24
		2009	4 163	1 815	1 089	11	293	397	24
		%	0,0	0,7	- 0,1	-	1,5	2,6	-
13051	Bad Doberan	2008	136 231	12 971	6 786	207	1 737	4 201	39
		2009	136 239	13 285	6 716	207	2 021	4 306	34
		%	0,0	2,4	- 1,0	- 0,2	16,4	2,5	- 13,6
13052	Demmin	2008	192 164	11 971	5 693	157	1 155	4 871	95
		2009	192 200	12 201	5 713	195	1 212	4 985	94
		%	0,0	1,9	0,3	24,4	5,0	2,4	- 0,9
13053	Güstrow	2008	205 860	13 795	5 912	245	1 184	6 357	98
		2009	205 874	13 913	5 917	241	1 237	6 419	98
		%	0,0	0,9	0,1	- 1,4	4,5	1,0	0,0
13054	Ludwigslust	2008	251 741	19 005	7 553	252	2 451	8 617	131
		2009	251 774	19 356	7 575	266	2 721	8 664	130
		%	0,0	1,8	0,3	5,5	11,0	0,5	- 0,7
13055	Mecklenburg-Strelitz	2008	208 985	12 377	5 106	253	1 731	5 192	95
		2009	208 987	12 471	5 122	308	1 746	5 201	95
		%	0,0	0,8	0,3	21,6	0,9	0,2	- 0,2
13056	Müritz	2008	171 361	9 760	4 169	106	1 361	4 056	68
		2009	171 377	9 938	4 183	107	1 514	4 067	67
		%	0,0	1,8	0,3	1,4	11,2	0,3	- 1,7
13057	Nordvorpommern	2008	217 214	16 965	7 903	283	2 800	5 894	85
		2009	217 294	17 130	7 872	290	2 891	5 993	83
		%	0,0	1,0	- 0,4	2,3	3,3	1,7	- 1,6
13058	Nordwestmecklenburg	2008	207 619	15 527	6 571	292	2 751	5 831	82
		2009	207 621	15 880	6 498	302	3 096	5 905	80
		%	0,0	2,3	- 1,1	3,6	12,5	1,3	- 2,2
13059	Ostvorpommern	2008	191 070	14 614	7 224	235	1 620	5 426	109
		2009	191 123	15 084	7 226	263	1 768	5 720	108
		%	0,0	3,2	0,0	12,1	9,1	5,4	- 0,8
13060	Parchim	2008	223 317	14 322	5 961	241	1 814	6 197	109
		2009	223 318	14 643	5 948	252	2 157	6 177	108
		%	0,0	2,2	- 0,2	4,5	18,9	- 0,3	- 0,3
13061	Rügen	2008	97 722	7 782	3 813	198	1 146	2 564	61
		2009	97 768	7 857	3 738	230	1 222	2 606	61
		%	0,0	1,0	- 2,0	15,9	6,6	1,6	0,4
13062	Uecker-Randow	2008	162 463	10 342	4 465	101	1 732	3 952	92
		2009	162 461	10 431	4 475	108	1 738	4 018	92
		%	0,0	0,9	0,2	7,2	0,4	1,7	0,1
13	Mecklenburg-Vorpommern	2008	2 318 623	179 326	81 908	2 992	25 512	67 584	1 330
		2009	2 318 898	182 119	81 671	3 198	27 414	68 519	1 317
		%	0,0	1,6	- 0,3	6,9	7,5	1,4	- 1,0

1) Stichtag: 31.12.

**10 [3.3] Anteile der Nutzungsarten an der Siedlungs- und Verkehrsfläche 2008 und 2009
nach regionaler Gliederung in Mecklenburg-Vorpommern**

Schl.- Nr.	Regionale Gliederung	Jahr ¹⁾	Siedlungs- und Verkehrs- fläche	Davon				
				Gebäude- und Freifläche	Betriebs- fläche ohne Abbauland	Erholungs- fläche	Verkehrs- fläche	Friedhof
				(100/200)	(300 ohne 310)	(400)	(500)	(940)
				ha	Anteil an der Siedlungs- und Verkehrsfläche in %			
13001	Greifswald, Hansestadt	2008	2 058	56,9	3,2	17,9	20,6	1,4
		2009	2 047	57,2	3,5	17,0	20,8	1,4
13002	Neubrandenburg, Stadt	2008	2 820	49,2	2,2	28,0	19,5	1,2
		2009	2 817	49,2	2,2	28,1	19,4	1,2
13003	Rostock, Hansestadt	2008	7 085	52,6	2,4	20,0	23,9	1,2
		2009	7 087	52,3	2,4	20,1	24,0	1,2
13004	Schwerin, Landeshauptstadt	2008	3 927	53,9	1,9	20,4	22,4	1,5
		2009	3 957	52,5	1,8	21,6	22,6	1,4
13005	Stralsund, Hansestadt	2008	2 203	57,2	1,9	16,8	22,2	1,8
		2009	2 208	56,9	1,9	16,9	22,4	1,8
13006	Wismar, Hansestadt	2008	1 802	60,5	0,6	16,0	21,5	1,3
		2009	1 815	60,0	0,6	16,1	21,9	1,3
13051	Bad Doberan	2008	12 971	52,3	1,6	13,4	32,4	0,3
		2009	13 285	50,6	1,6	15,2	32,4	0,3
13052	Demmin	2008	11 971	47,6	1,3	9,6	40,7	0,8
		2009	12 201	46,8	1,6	9,9	40,9	0,8
13053	Güstrow	2008	13 795	42,9	1,8	8,6	46,1	0,7
		2009	13 913	42,5	1,7	8,9	46,1	0,7
13054	Ludwigslust	2008	19 005	39,7	1,3	12,9	45,3	0,7
		2009	19 356	39,1	1,4	14,1	44,8	0,7
13055	Mecklenburg-Strelitz	2008	12 377	41,2	2,0	14,0	42,0	0,8
		2009	12 471	41,1	2,5	14,0	41,7	0,8
13056	Müritz	2008	9 760	42,7	1,1	13,9	41,6	0,7
		2009	9 938	42,1	1,1	15,2	40,9	0,7
13057	Nordvorpommern	2008	16 965	46,6	1,7	16,5	34,7	0,5
		2009	17 130	46,0	1,7	16,9	35,0	0,5
13058	Nordwestmecklenburg	2008	15 527	42,3	1,9	17,7	37,6	0,5
		2009	15 880	40,9	1,9	19,5	37,2	0,5
13059	Ostvorpommern	2008	14 614	49,4	1,6	11,1	37,1	0,7
		2009	15 084	47,9	1,7	11,7	37,9	0,7
13060	Parchim	2008	14 322	41,6	1,7	12,7	43,3	0,8
		2009	14 643	40,6	1,7	14,7	42,2	0,7
13061	Rügen	2008	7 782	49,0	2,6	14,7	32,9	0,8
		2009	7 857	47,6	2,9	15,5	33,2	0,8
13062	Uecker-Randow	2008	10 342	43,2	1,0	16,7	38,2	0,9
		2009	10 431	42,9	1,0	16,7	38,5	0,9
13	Mecklenburg-Vorpommern	2008	179 326	45,7	1,7	14,2	37,7	0,7
		2009	182 119	44,8	1,8	15,1	37,6	0,7

1) Stichtag: 31.12.

Bodenfläche insgesamt 2009 nach Nutzungsarten

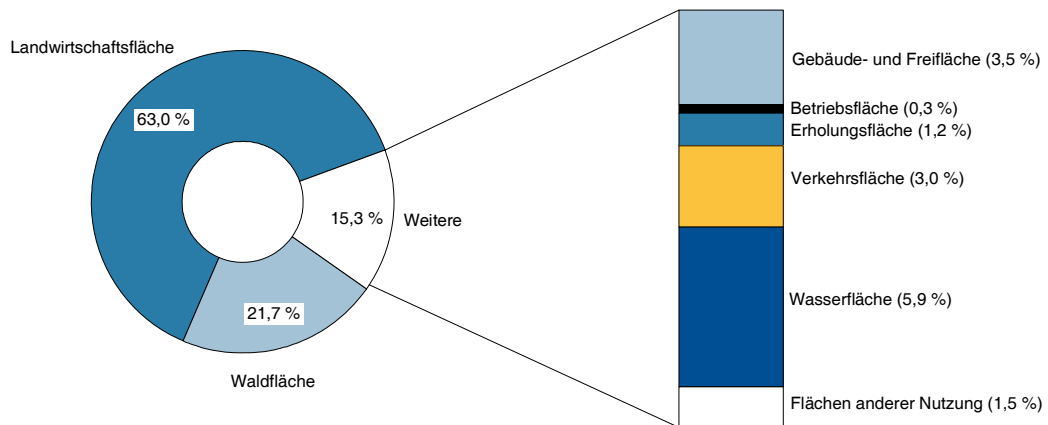

Siedlungs- und Verkehrsfläche 2009 nach Nutzungsarten

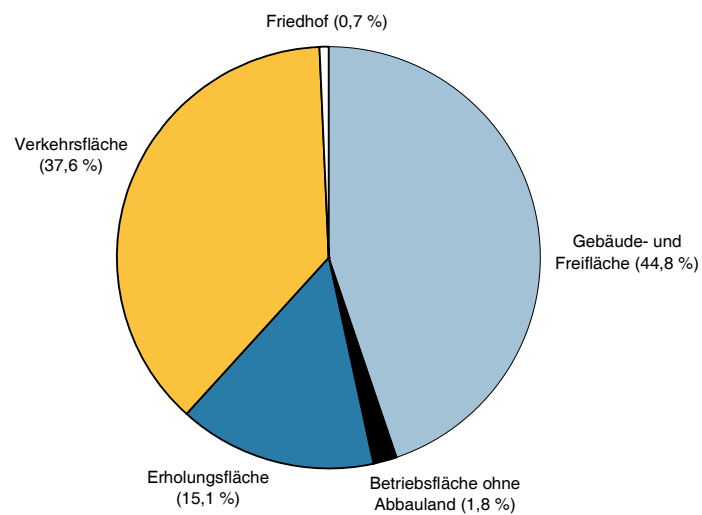

Bodenfläche je Einwohner in Hektar 2009 nach regionaler Gliederung

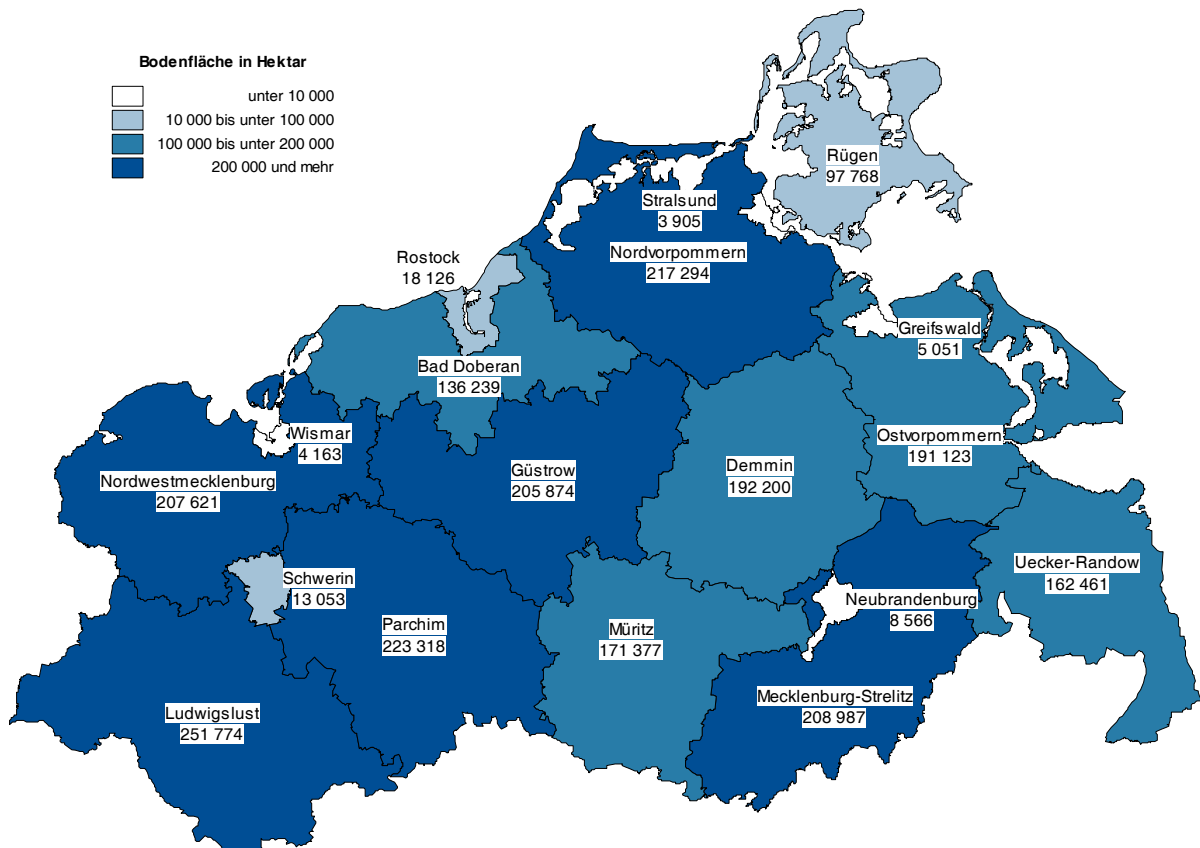
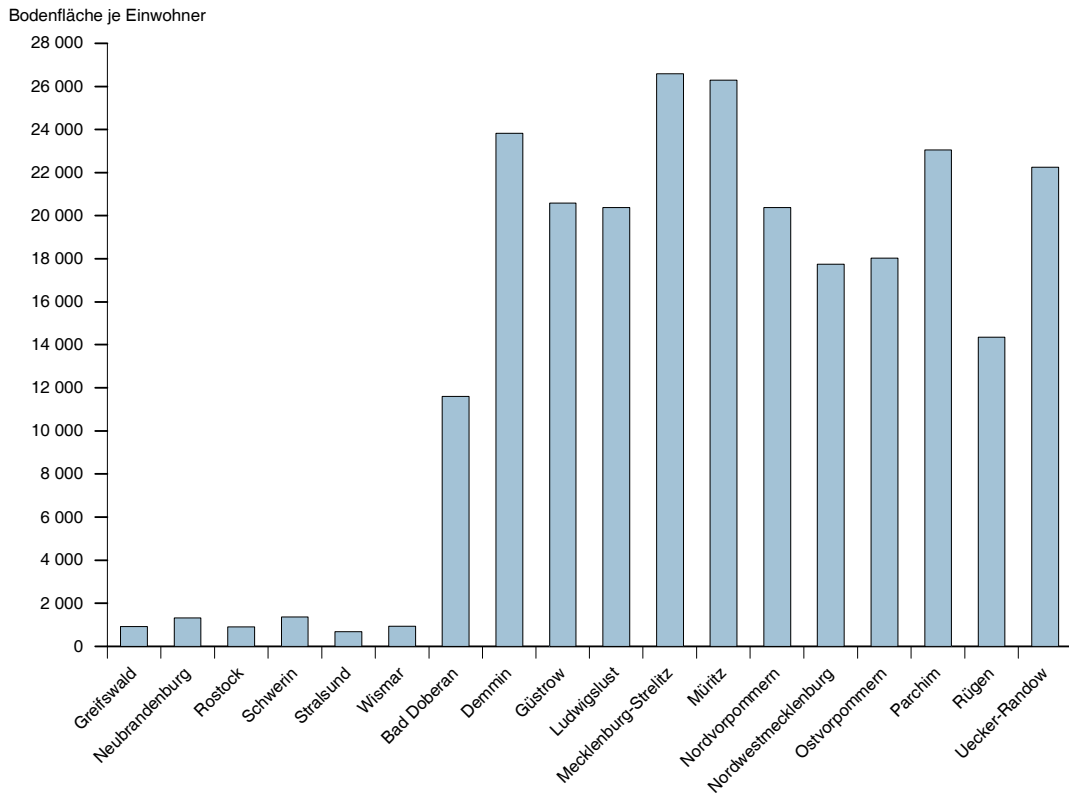

StatA MV

Anteil der Landwirtschaftsfläche an der Bodenfläche 2009

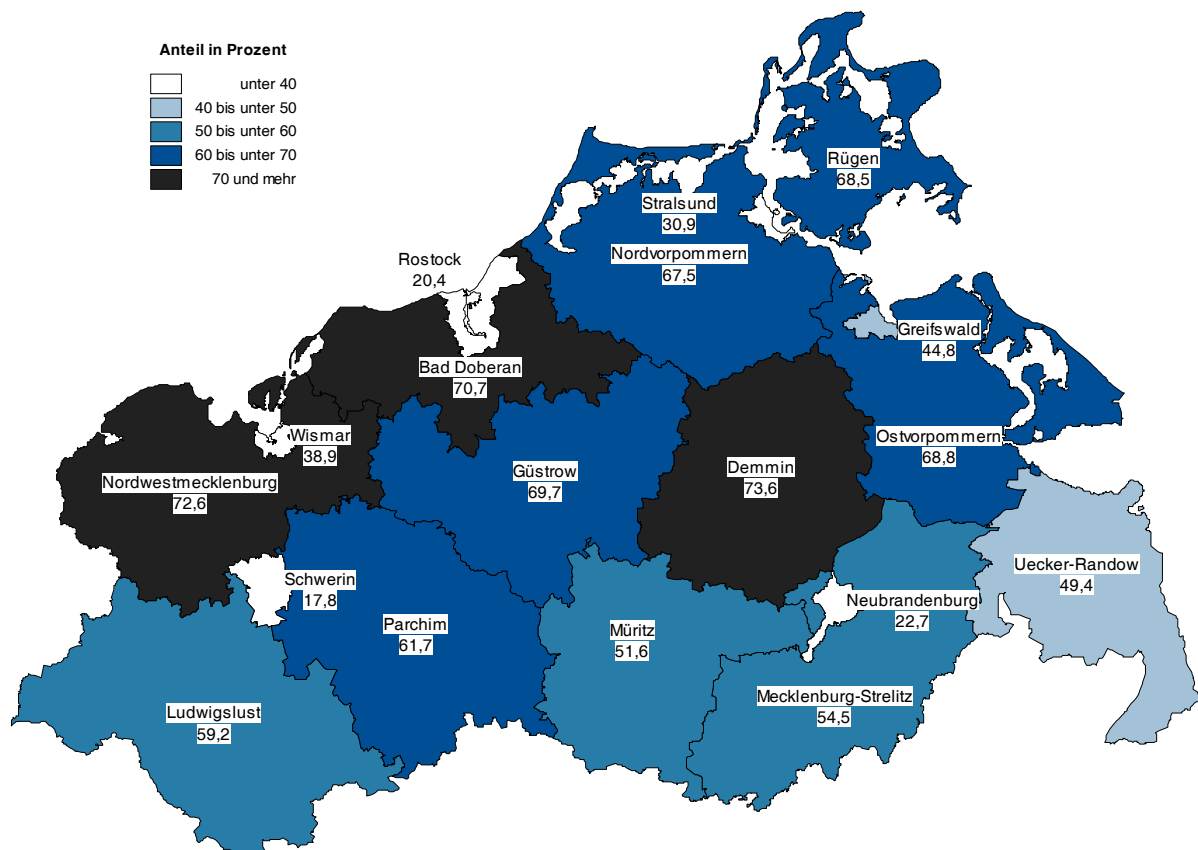
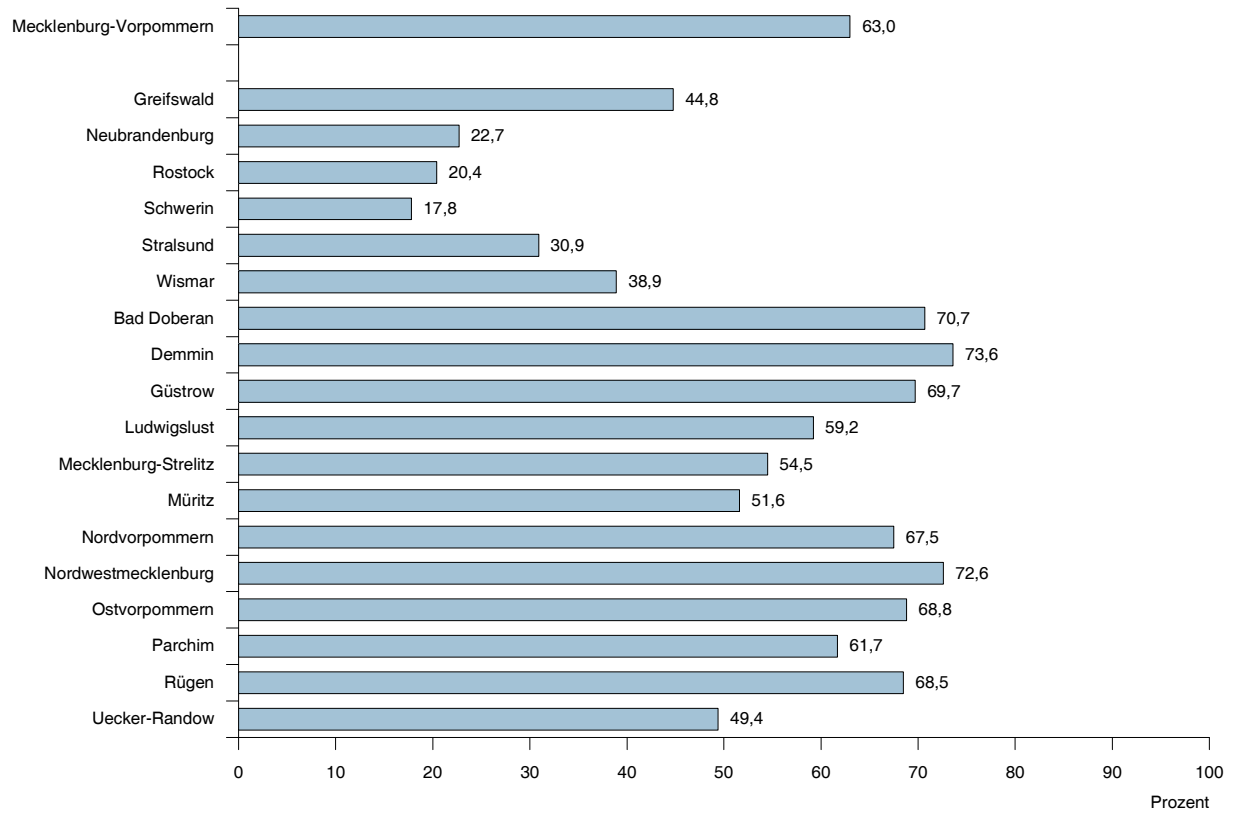

StatA MV

Anteil der Waldfläche an der Bodenfläche 2009

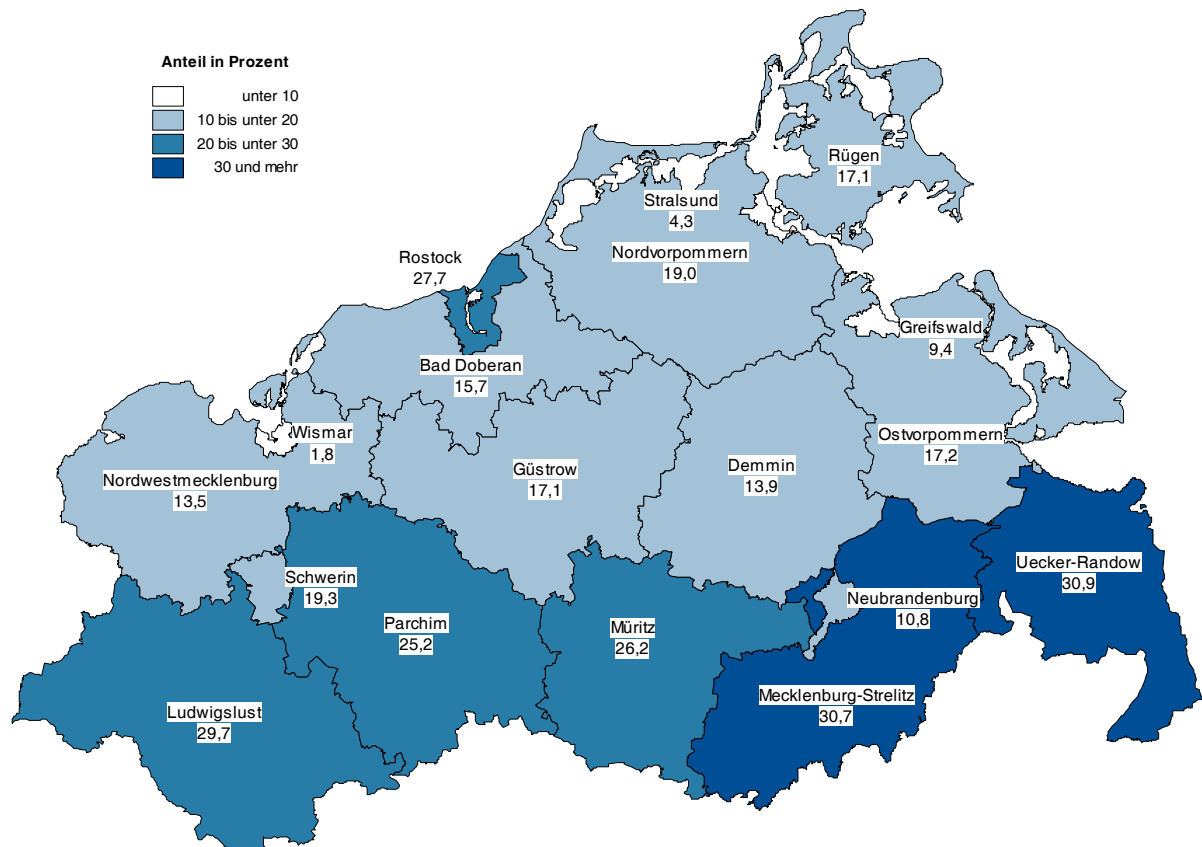
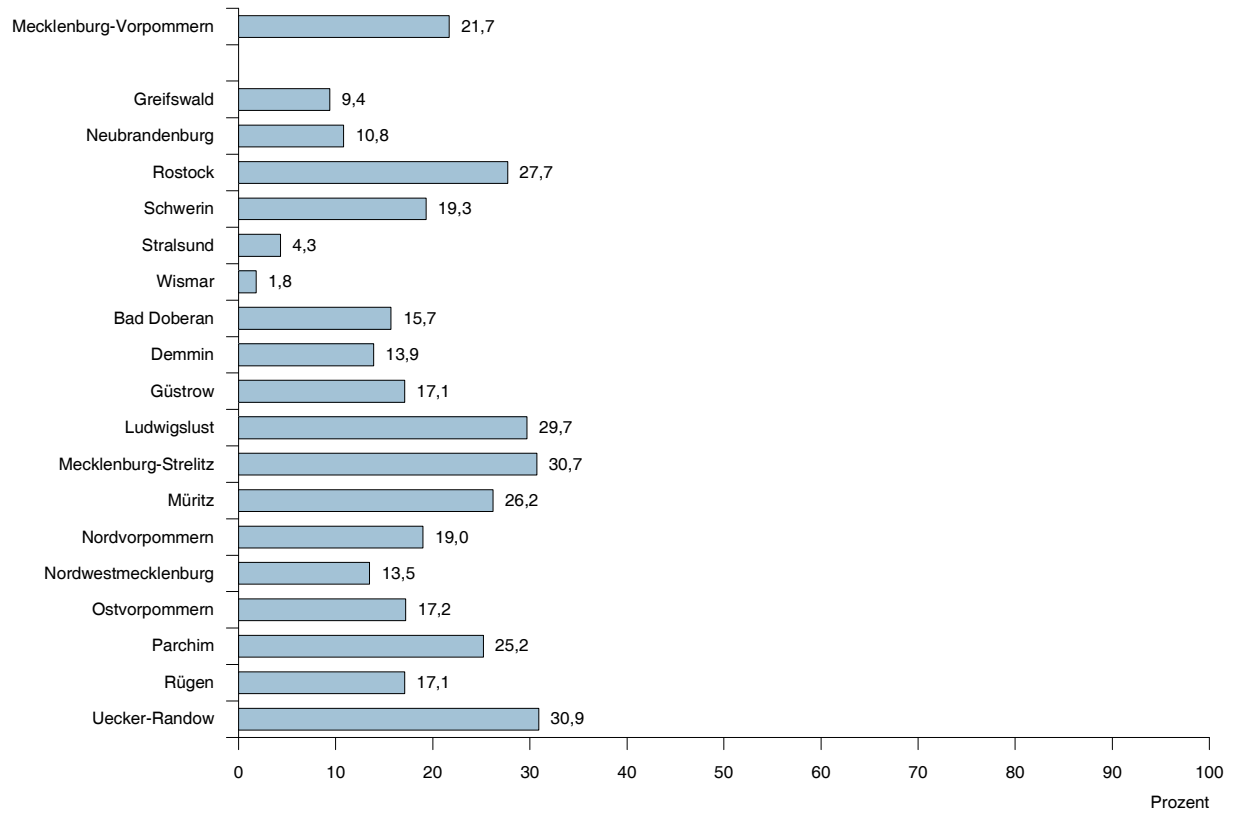

StatA MV

Anteil der Wasserfläche an der Bodenfläche 2009

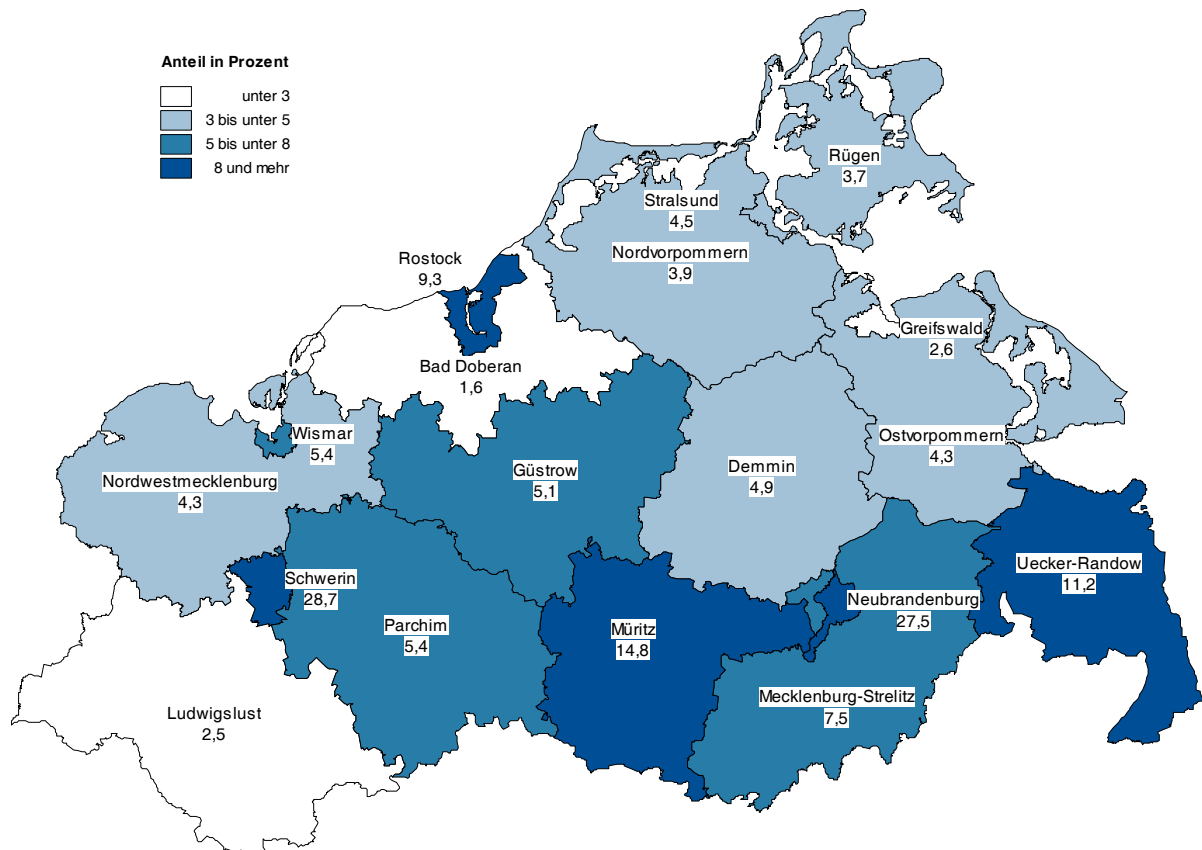
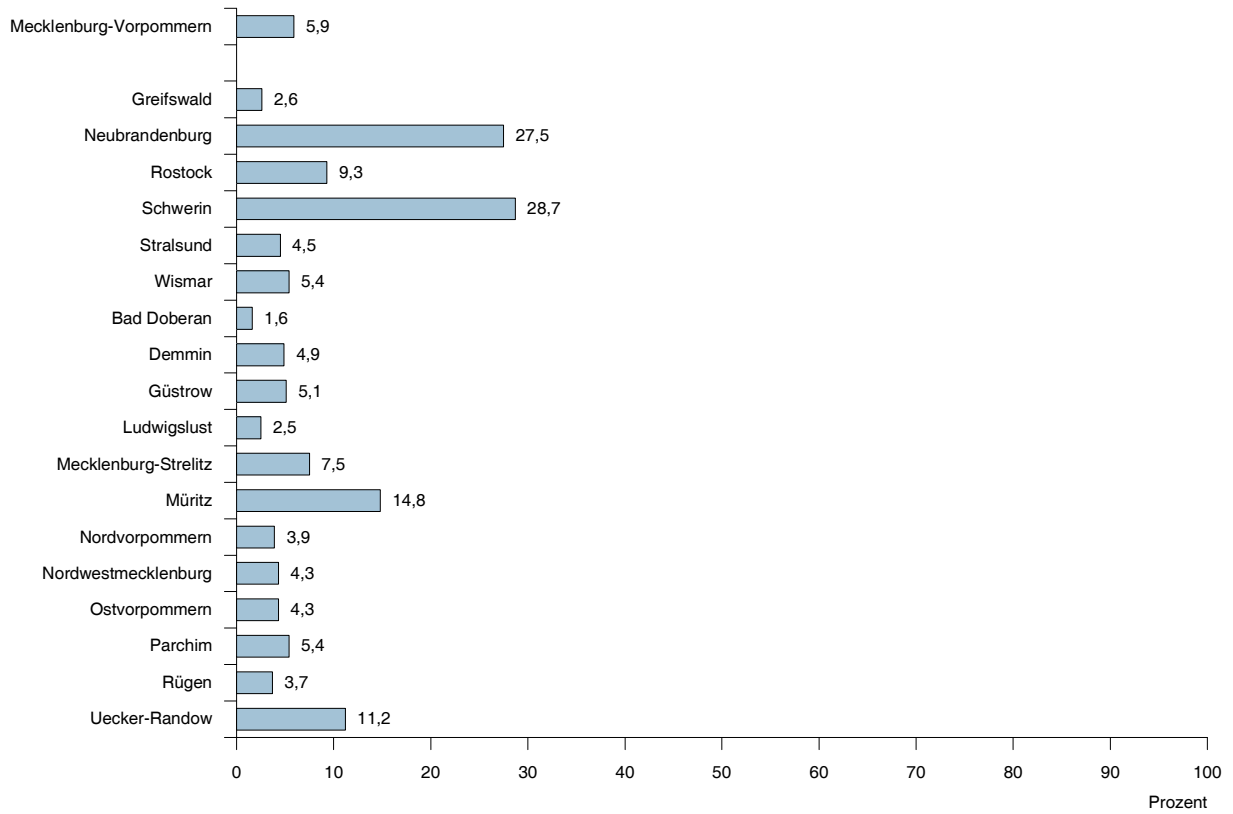

StatA MV

Anteil der Siedlungs- und Verkehrsfläche an der Bodenfläche 2009

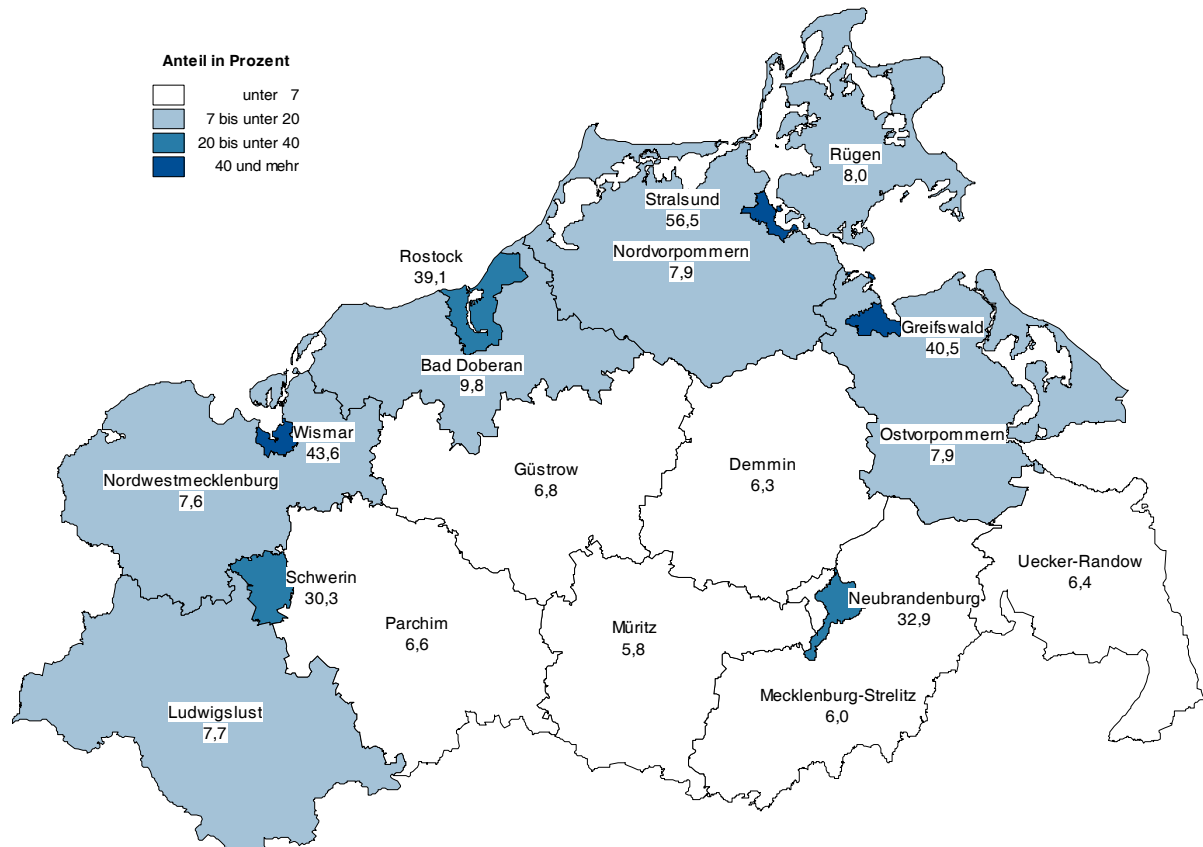
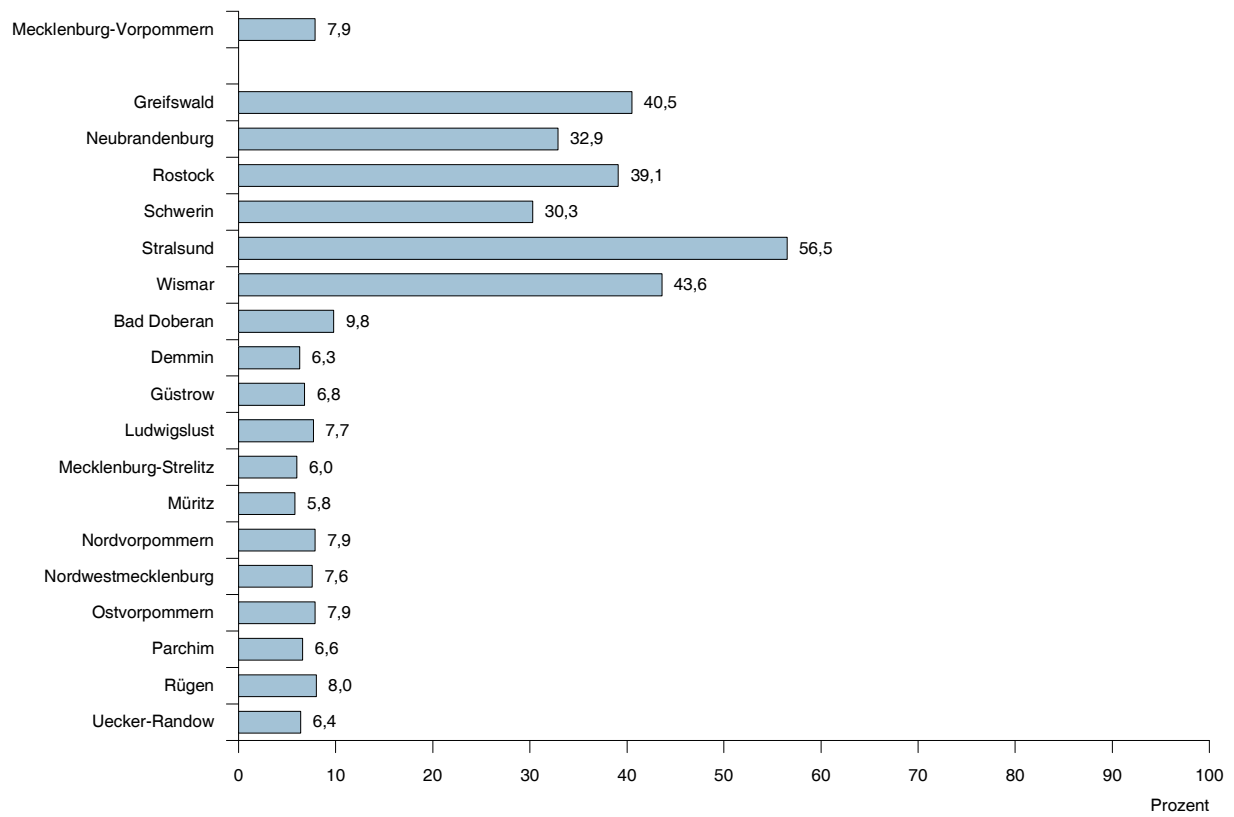

StatA MV

Anteile der kreisfreien Städte und Landkreise 2009 an der Bodenfläche sowie an den Hauptnutzungsarten von Mecklenburg-Vorpommern

Bodenfläche

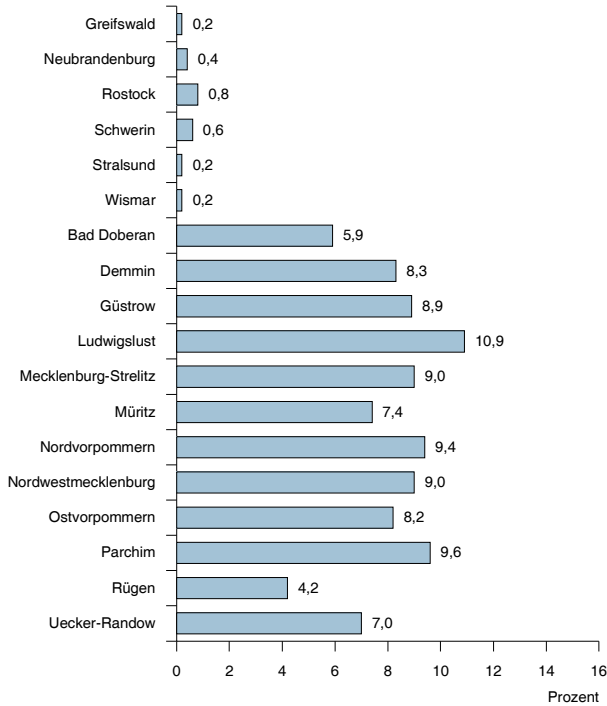

Landwirtschaftsfläche

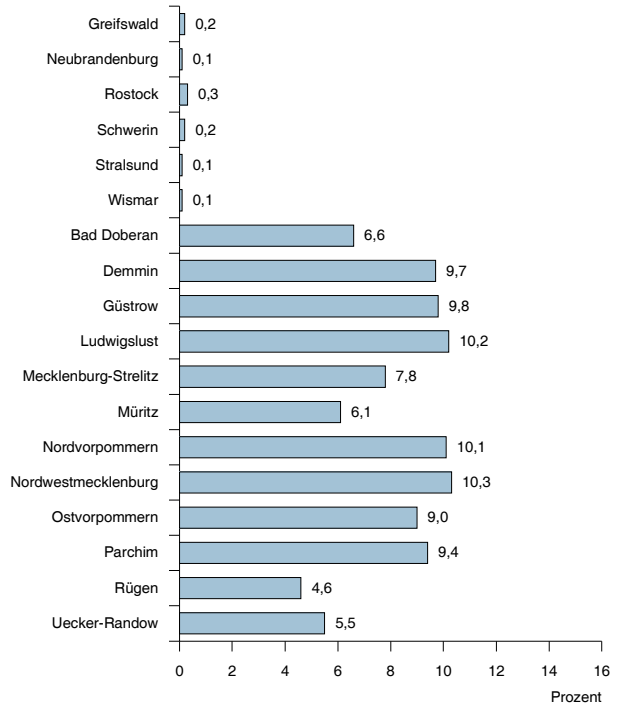

Waldfläche

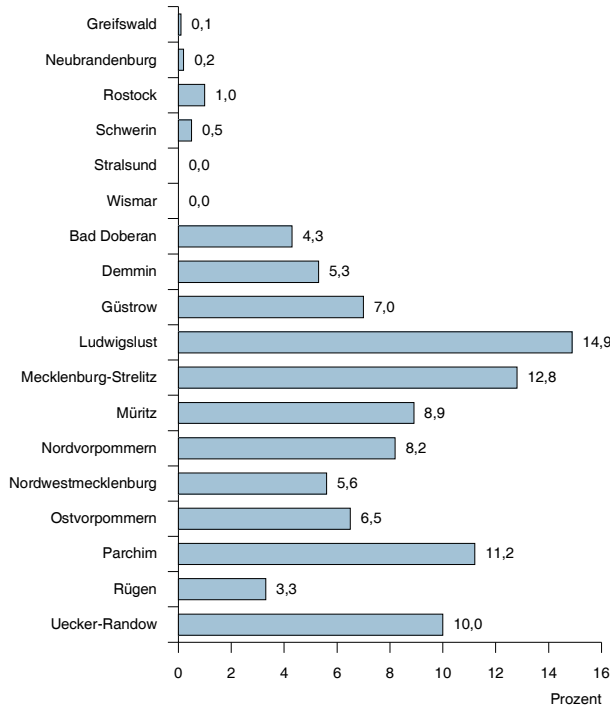

Siedlungs- und Verkehrsfläche

