



Gebiet

AV -4j

## Bodenfläche nach Art der tatsächlichen Nutzung in Mecklenburg-Vorpommern

2008

(Ergebnisse der Flächenerhebung)

Bestell-Nr.: C193 2008 01

Herausgabe: 4. Februar 2010  
Printausgabe: EUR 6,00

Herausgeber: Statistisches Amt Mecklenburg-Vorpommern, Lübecker Straße 287, 19059 Schwerin,  
Telefon: 0385 4801-0, Telefax: 0385 4801-4123, Internet: <http://www.statistik-mv.de>, E-Mail: [statistik.post@statistik-mv.de](mailto:statistik.post@statistik-mv.de)

Zuständiger Dezernent: Dr. Dieter Gabka, Telefon: 0385 4801-4726

© Statistisches Amt Mecklenburg-Vorpommern, Schwerin, 2010  
Auszugsweise Vervielfältigung und Verbreitung mit Quellenangabe gestattet.

### Zeichenerklärungen und Abkürzungen

|     |  |
|-----|--|
| -   | nichts vorhanden   |
| 0   | weniger als die Hälfte von 1 in der letzten besetzten Stelle, jedoch mehr als nichts |
| .   | Zahlenwert unbekannt oder geheim zu halten   |
| ... | Zahl lag bei Redaktionsschluss noch nicht vor  |
| x   | Aussage nicht sinnvoll oder Fragestellung nicht zutreffend                           |
| /   | keine Angabe, da Zahlenwert nicht ausreichend genau oder nicht repräsentativ         |
| ()  | Zahl hat eingeschränkte Aussagefähigkeit   |
| p   | vorläufige Zahl  |
| s   | geschätzte Zahl  |
| r   | berichtigte Zahl   |

Abweichungen in den Summen erklären sich aus dem Auf- und Abrunden der Einzelwerte.

## Inhaltsverzeichnis

|   |   |         |
|---|---|---------|
| 1. Vorbemerkungen   |   | 3       |
| 2. Bezeichnungen und Begriffsbestimmungen der tatsächlichen Nutzung | 4 -   | 6       |
| 3. Anmerkungen zu den Ergebnissen                                   |   | 7       |
| Tabellenteil  |   |         |
| <i>Landes- und Kreisergebnisse</i>                                  |   |         |
| 1 [1.1]   | Bodenfläche am 31.12.2008 nach Art der tatsächlichen Nutzung und regionaler Gliederung in Mecklenburg-Vorpommern  | 8 - 9   |
| 2 [1.2]   | Anteile der Arten tatsächlicher Nutzung an der Bodenfläche am 31.12.2008 nach regionaler Gliederung in Mecklenburg-Vorpommern   | 8 - 9   |
| 3   | Bodenfläche 1992, 1996, 2000, 2004 und 2008 nach Art der tatsächlichen Nutzung und regionaler Gliederung in Mecklenburg-Vorpommern  | 10 - 13 |
| 4 [1.3]   | Bodenfläche 2004 und 2008 nach Art der tatsächlichen Nutzung und regionaler Gliederung in Mecklenburg-Vorpommern  | 14 - 15 |
| 5 [1.5]   | Gemeinden, Bevölkerung, Bodenfläche nach Art der tatsächlichen Nutzung, siedlungsstrukturellen Kreistypen und Gemeindegrößenklassen am 31.12.2008 in Mecklenburg-Vorpommern | 16 - 17 |
| 6 [1.6]   | Gemeinden, Bevölkerung, Bodenfläche 2004 und 2008 nach Art der tatsächlichen Nutzung und Gemeindegrößenklassen in Mecklenburg-Vorpommern                                    | 18 - 19 |
| <i>Gemeindeergebnisse</i>   |   |         |
| 7 [1.1]   | Bodenfläche am 31.12.2008 nach Art der tatsächlichen Nutzung und regionaler Gliederung in Mecklenburg-Vorpommern  | 20 - 47 |
| <i>Siedlungs- und Verkehrsfläche</i>                                |   |         |
| 8   | Siedlungs- und Verkehrsfläche 2005, 2006, 2007 und 2008 nach Nutzungsart und regionaler Gliederung in Mecklenburg-Vorpommern  | 48 - 49 |
| 9 [3.4]   | Siedlungs- und Verkehrsfläche 2004 und 2008 nach Nutzungsart und regionaler Gliederung in Mecklenburg-Vorpommern  | 50      |
| 10 [3.3]  | Anteile der Nutzungsarten an der Siedlungs- und Verkehrsfläche 2004 und 2008 nach regionaler Gliederung in Mecklenburg-Vorpommern   | 51      |
| Grafiken und Kreiskarten  |   |         |
|   | Bodenfläche insgesamt 2008 nach Nutzungsarten   | 52      |
|   | Siedlungs- und Verkehrsfläche 2008 nach Nutzungsarten   | 52      |
|   | Bodenfläche je Einwohner 2008 nach regionaler Gliederung  | 53      |
|   | Anteil der Landwirtschaftsfläche an der Bodenfläche 2008  | 54      |
|   | Anteil der Waldfläche an der Bodenfläche 2008   | 55      |
|   | Anteil der Wasserfläche an der Bodenfläche 2008   | 56      |
|   | Anteil der Siedlungs- und Verkehrsfläche an der Bodenfläche 2008  | 57      |
|   | Anteile der kreisfreien Städte und Landkreise 2008 an der Bodenfläche sowie an den Hauptnutzungsarten von Mecklenburg-Vorpommern  | 58      |

## 1. Vorbemerkungen

Der vorliegende Statistische Bericht enthält die Ergebnisse der zum 31.12.2008 allgemein durchgeführten Erhebung der Bodenflächen Mecklenburg-Vorpommerns nach ihrer tatsächlichen Nutzung. Diese Erhebung fand in den neuen Ländern nach 1992, 1996, 2000 und 2004 zum fünften Mal statt.

In den Tabellen werden Ergebnisse für das Land, die Kreise und die Gemeinden dargestellt.

Rechtsgrundlage für diese Erhebung ist das Gesetz über Agrarstatistiken (Agrarstatistikgesetz - AgrStatG) in der Fassung der Bekanntmachung vom 19. Juli 2006 (BGBl. I S. 1662), das zuletzt durch das Gesetz vom 6. März 2009 (BGBl. I S. 438) geändert worden ist, in Verbindung mit dem Gesetz über die Statistik für Bundeszwecke (Bundesstatistikgesetz - BStatG) vom 22. Januar 1987 (BGBl. I S. 462, 565), das zuletzt durch Artikel 3 des Gesetzes vom 7. September 2007 (BGBl. I S. 2246) geändert worden ist.

Erhoben werden die Angaben zu § 4 Abs. 1 Nr. 1 AgrStatG. Auskunftspflichtig sind nach § 93 Abs. 2 Nr. 2 AgrStatG die nach Landesrecht für die Führung der Liegenschaftskataster zuständigen Stellen.

Die Erhebung nach der tatsächlichen Nutzung erfolgt unter Zugrundelegung der Angaben im Liegenschaftskataster nach dem Belegenheitsprinzip. Das heißt, dass die Flächen in den Gemeinden ausgewiesen werden, in deren Gebiet sie liegen. Damit sind sie nicht vergleichbar mit den Angaben zur Bodennutzungshaupterhebung, deren Flächen nach dem Betriebsprinzip erhoben werden. Unterschiedliche Erfassungsgrenzen und unterschiedliche Begriffsinhalte werden ebenfalls wirksam. Um Missverständnisse und Missdeutungen zu vermeiden, sind vor allem die Definitionsunterschiede der als „landwirtschaftlich“ bezeichneten Nutzungsarten zu beachten. Die „Landwirtschaftsfläche“ der Flächenerhebung einerseits und die „Landwirtschaftlich genutzte Fläche (LF)“ der Bodennutzungshaupterhebung andererseits haben einen voneinander verschiedenen Inhalt.

Die Daten wurden dem Automatisierten Liegenschaftsbuch (ALB) entnommen.

Die Bezeichnung der Nutzungsarten entsprechen dem von der Arbeitsgemeinschaft der Vermessungsverwaltungen der Länder der BRD (AdV) empfohlenen „Verzeichnis der flächenbezogenen Nutzungsarten im Liegenschaftskataster und ihrer Begriffsbestimmungen“. Dieses Verzeichnis unterscheidet ca. 200 Bodennutzungsarten in drei Gliederungsebenen.

Ausgangspunkt der Flächenerhebung zum 31.12.1992 waren in den neuen Ländern und Berlin-Ost die in der Computergestützten Liegenschaftsdokumentation (COLIDO) der ehemaligen DDR vorliegenden Daten. Die Ergebnisse der Flächenerhebung wurden mittels Umschlüsselung dieses COLIDO-Datenbestandes auf die Systematik des AdV-Nutzungsartenverzeichnisses ermittelt. Insbesondere aufgrund von Unterschieden in der Nutzungsartensystematik zwischen COLIDO und dem AdV-Nutzungsartenverzeichnis ergaben sich Unschärfen in der aktuellen Nutzungsartenzuweisung.

Seitdem konnten mit der Umstellung auf das ALB und durch die detailliertere Datenerfassung der Kataster- und Vermessungsämter große Fortschritte erreicht werden. Nach dem Jahresabschluss des Jahres 2008 sind aber in vielen Gemeinden bei den Nutzungsarten Gebäude- und Freifläche, Erholungsfläche, Waldfläche, Wasserfläche und Flächen anderer Nutzung weiterhin Feldvergleiche notwendig.

Diese Umstellung bewirkte z. B. einen relativ großen Zuwachs bei den Betriebsflächen (ohne Abbauand) und eine überproportionale Zunahme der Erholungsflächen, die weit über den Umfang der tatsächlichen Nutzungsänderungen hinausgehen. Die zeitliche und räumliche Vergleichbarkeit werden dadurch beeinträchtigt.

Zusätzlich zu einzelnen Nutzungsarten des AdV-Verzeichnisses enthält dieser Bericht Angaben zur Siedlungs- und Verkehrsfläche. Sie setzt sich aus der Gebäude- und Freifläche, der Betriebsfläche (ohne Abbauand), der Erholungsfläche, der Verkehrsfläche und der Fläche für Fiedhöfe zusammen.

„Siedlungs- und Verkehrsfläche“ und „versiegelte Fläche“ dürfen keinesfalls gleichgesetzt werden. Die Siedlungs- und Verkehrsfläche umfasst nämlich auch einen erheblichen Anteil unbebauter und nicht versiegelter Flächen. Darunter können sich auch solche befinden, die zum Ausgleich für den Eingriff in Natur und Landschaft durch Bebauung und Versiegelung bereitgestellt werden.

## 2. Bezeichnungen und Begriffsbestimmungen der tatsächlichen Nutzung

(entnommen dem „Verzeichnis der flächenbezogenen Nutzungsarten im Liegenschaftskataster und ihrer Begriffsbestimmungen“ (Stand: 1991) der Arbeitsgemeinschaft der Vermessungsverwaltungen der Länder der Bundesrepublik Deutschland (AdV-Nutzungsartenverzeichnis) - gekürzt und überarbeitet)

| Nutzungsarten-<br>schlüssel | Nutzungsartenbezeichnung und Begriffsbestimmung  |
|-----------------------------|--|
| <b>100/200</b>              | <b>Gebäude- und Freifläche</b><br><br>Flächen mit Gebäuden (Gebäudeflächen) und unbebaute Flächen (Freiflächen), die Zwecken der Gebäude untergeordnet sind.<br><br><u>Anmerkungen:</u><br><br>Zu den unterzuordnenden Flächen zählen insbesondere Vorgärten, Hausgärten, Spielplätze, Stellplätze usw., die mit der Bebauung im Zusammenhang stehen. Getrennt liegende Flurstücksteile können als eigener Flurstücksabschnitt behandelt werden.<br><br>Unbebaute Flächen bis ca. 0,1 ha gelten als der Bebauung untergeordnet, darüber hinaus gewöhnlich auch unbebaute Flächen bis zum ca. 10fachen der bebauten Fläche.<br><br>Größere Gebäude- und Freiflächen (z. B. 1 200 m <sup>2</sup> ), bei denen die nicht überbauten Flächen einheitlich z. B. als Haus-, Ziergarten und Grünfläche genutzt werden, sollen als ein Flurstück ausgewiesen werden.<br><br>Mehrere Flurstücke, die örtlich und wirtschaftlich eine zusammenhängende Einheit bilden, erhalten sämtlich die vorherrschende Nutzungsart.<br><br>Flächen werden auch dann mit der Nutzung „Gebäude- und Freifläche“ bezeichnet, wenn Gebäude noch im Bau oder die auf ihnen stehenden Gebäude noch nicht eingemessen sind.<br><br>Flächen, die von Nachbargebäuden geringfügig überbaut sind, sollen nur dann mit „Gebäude- und Freifläche“ bezeichnet werden, wenn die Überbauung nach Art und Größe von wirtschaftlicher Bedeutung für die Benutzung der beeinträchtigten Fläche ist, ansonsten gilt das Dominanzprinzip. |
| 130                         | <i>Gebäude- und Freifläche - Wohnen</i><br><br>Gebäude- und Freiflächen, die vorherrschend Wohnzwecken dienen.   |
| 170                         | <i>Gebäude- und Freifläche - Gewerbe und Industrie</i><br><br>Gebäude- und Freiflächen, die vorherrschend gewerblichen und industriellen Zwecken dienen.<br><br><u>Anmerkung:</u><br>Hierzu gehören bei einem Betriebsgelände auch Verwaltungsgebäude, Wohngebäude für Betriebsinhaber, Hausmeister, Pfortner usw., Stellplätze und Garagen, soweit sie mit den eigentlichen Betriebsanlagen räumlich zusammenliegen, ferner Werkstraßen, Gleisanlagen, Lagerflächen, Verladerrampen.  |
| <b>300</b>                  | <b>Betriebsfläche</b><br><br>Unbebaute Flächen, die gewerblich, industriell oder für Zwecke der Ver- und Entsorgung genutzt werden bzw. die zur Erweiterung oder Neuansiedlung von Betrieben bereitgehalten oder nicht mehr genutzt werden.  |
| 310                         | <i>Betriebsfläche - Abbau</i><br><br>Unbebaute Flächen, die vorherrschend durch Abbau der Bodensubstanz genutzt werden.<br><br><u>Anmerkung:</u><br>Für den Abbau vorbereitete Flächen, z. T. ausgebeutete Flächen und Sicherheitsstreifen, sind als „Abbauland“ auszuweisen.  |

---

**400 Erholungsfläche**

Unbebaute Flächen, die vorherrschend dem Sport und der Erholung dienen.

420 *Erholungsfläche - Grünanlage*

Unbebaute Flächen, die vorherrschend der Erholung dienen.

---

**500 Verkehrsfläche**

Unbebaute Flächen, die dem Straßen-, Schienen- oder Luftverkehr sowie Landflächen, die dem Verkehr auf den Wasserstraßen dienen.

Anmerkung:

Hierzu gehören in der Regel auch die Trenn-, Seiten- und Schutzstreifen, Brücken, Gräben und Böschungen, Rad- und Gehwege, Parkstreifen und ähnliche Einrichtungen.

510 *Verkehrsfläche - Straße*

Unbebaute Flächen, die nach allgemeiner Auffassung als „Straße“ zu bezeichnen sind.

Anmerkung:

Hierzu gehören auch die mit der Straße in unmittelbarer Verbindung stehenden Geh- und Radwege.

520 *Verkehrsfläche - Weg*

Unbebaute Flächen, die nach allgemeiner Auffassung als „Weg“ zu bezeichnen sind.

Anmerkung:

Zufahrten zu Sammelgaragen oder Garagenhöfen sind, soweit es sich um eigene Flurstücke handelt, in der Regel mit Schlüssel 520 (521) zu bezeichnen.

530 *Verkehrsfläche - Platz*

Unbebaute Flächen, die vorherrschend zum Abstellen von Fahrzeugen, Abhalten von Märkten oder Durchführen von Veranstaltungen dienen.

Anmerkung:

Der Öffentlichkeit allgemein zugängliche Parkplätze, auf denen bis zu ca. 50 Fahrzeuge abgestellt werden können, können bei der vorherrschenden Nutzung nachgewiesen werden.

---

**600 Landwirtschaftsfläche**

Unbebaute Flächen, die dem Ackerbau, der Wiesen- und Weidewirtschaft, dem Garten-, Obst- und Weinbau dienen, sowie Moor und Heide, Brachflächen, die der Landwirtschaft dienen, aber offensichtlich seit längerem nicht mehr genutzt werden.

650 *Landwirtschaftsfläche - Moor*

Unkultivierte Flächen mit einer mindestens 20 cm starken oberen Schicht aus verrotten oder vermoorten Pflanzenresten, soweit sie nicht Abbauland sind.

Anmerkung:

Ein geringwertiger Baumbestand (Gehölz) ändert nicht den Charakter „Moor“.

660

*Landwirtschaftsfläche - Heide*

Unkultivierte, sandige, meist mit Heidekraut oder Ginster bewachsene Flächen.

Anmerkung:

Ein geringwertiger Baumbestand (Gehölz) ändert nicht den Charakter „Heide“.

---

700

**Waldfläche**

Unbebaute Flächen, die mit Bäumen und Sträuchern bewachsen sind.

Anmerkung:

Hierzu gehören auch Waldblößen, Pflanzschulen, Wildäsungsflächen u. dgl. bis zu ca. 0,1 ha sowie in der Regel auch Waldwege, sofern sie nicht als Flurstück ausgewiesen werden.

Der Waldfläche zuzurechnen sind auch die zur Wiederaufforstung bestimmten Flächen, Schneisen usw. sowie unbebaute Flächen, die vorherrschend dem forstwirtschaftlichen Betrieb dienen.

---

800

**Wasserfläche**

Flächen, die ständig oder zeitweise mit Wasser bedeckt sind, gleichgültig, ob das Wasser in natürlichen oder künstlichen Betten abfließt oder steht.

Anmerkung:

Hierzu gehören in der Regel auch Böschungen, Uferbefestigungen u. dgl.

---

900

**Flächen anderer Nutzung**

Unbebaute Flächen, die nicht mit einer der vorgenannten Nutzungsarten bezeichnet werden können.

940

*Flächen anderer Nutzung - Friedhof*

Unbebaute Flächen, die zur Bestattung dienen oder gedient haben; letztere nur, sofern nicht vom Charakter der Anlage her „Grünanlage“ (Schlüssel 420) zutreffender ist.

950

*Flächen anderer Nutzung - Unland*

Unbebaute Flächen, die nicht geordnet genutzt werden, wie Felsen, größere Böschungen, Dünen, stillgelegtes Abbauland.

999

**Bodenfläche insgesamt**

Fläche bis zur so genannten Küstenlinie - das ist die Grenze zwischen Meer und Festland bei einem mittleren Wasserstand - einschließlich der Binnengewässer.

**Siedlungs- und Verkehrsfläche**

Summe mehrerer sehr heterogener Flächennutzungsarten, die durch überwiegend siedlungswirtschaftliche bzw. durch siedlungswirtschaftlichen Zwecken dienende Ergänzungsfunktion gekennzeichnet sind. Sie setzt sich aus der Gebäude- und Freifläche, der Betriebsfläche (ohne Abbauland), der Erholungsfläche, der Verkehrsfläche und der Fläche für Friedhöfe zusammen. Sie kann keineswegs mit dem Begriff „versiegelt“ gleichgesetzt werden, da sie einen nicht unerheblichen Grünflächenanteil enthält.

### 3. Anmerkungen zu den Ergebnissen

Mit seinen 2,32 Millionen Hektar nimmt Mecklenburg-Vorpommern nach der Fläche den sechsten Platz im Vergleich der Bundesländer ein. Den größten Anteil an dieser **Bodenfläche** hat mit 1,46 Millionen Hektar bzw. 63,1 Prozent die **Landwirtschaftsfläche** (Deutschland: 53 Prozent). Seit dem Jahr 2000 verringerte sie sich um 26 600 Hektar bzw. 1,8 Prozent.

Die **Siedlungs- und Verkehrsfläche** vergrößerte sich in diesem Zeitraum um 24 200 Hektar bzw. 15,6 Prozent. Dennoch bleibt ihr Anteil von 7,7 Prozent an der Bodenfläche der niedrigste aller Bundesländer (Deutschland: 12,8 Prozent) und ist damit auch Ausdruck der geringen Besiedlungsdichte und der Weiträumigkeit des Landes. Zudem ließ ihre Ausdehnung seit dem weitgehenden Abschluss wichtiger Infrastrukturmaßnahmen des Straßenbaus spürbar nach: Die Vergrößerung um 23 800 Hektar zwischen 1996 und 2004 wurde in den Folgejahren zwar nicht aufgehoben, ging aber bis Ende 2008 auf 11 500 Hektar gegenüber 2004 zurück.

Charakteristisch für die Siedlungsstruktur im Nordosten Deutschlands ist gleichfalls der stetige Rückgang der **Gebäude- und Freifläche für Gewerbe und Industrie**. Sie halbierte sich in den vergangenen zwölf Jahren auf nunmehr 14 700 Hektar und umfasst nur noch 0,6 Prozent der Bodenfläche (Deutschland: 0,9 Prozent).

Die **Waldfläche** nahm in den vergangenen Jahren, vor allem durch Aufforstungen, kontinuierlich zu und bedeckt mit 500 300 Hektar 21,6 Prozent des Territoriums (Deutschland: 30 Prozent).

Der Gewässerreichtum Mecklenburg-Vorpommerns spiegelt sich in der **Wasserfläche** von 136 000 Hektar wider. Die Vergrößerung, allein seit 1996 um 9 000 Hektar bzw. 7,1 Prozent, resultiert sowohl aus Neuvermessungen bestehender Binnengewässer als auch aus der Inkommunalisierung von Küstengewässern. Der Anteil an der Bodenfläche ist mit 5,9 Prozent von allen deutschen Flächenländern der größte (Deutschland: 2,3 Prozent). Daran hat die Mecklenburgische Seenplatte mit der **Müritz als größten deutschen Binnensee** und dem Schweriner See wesentlichen Anteil.

#### Bodenflächen 1992, 1996, 2000, 2004 und 2008 in Mecklenburg-Vorpommern nach Nutzungsarten

| Nutzungsart                                     | 1992             |                     | 1996             |                     | 2000             |                     | 2004             |                     | 2008             |                     |
|---|------------------|---------------------|------------------|---------------------|------------------|---------------------|------------------|---------------------|------------------|---------------------|
|   | Fläche           | Anteil an insgesamt | Fläche           | Anteil an insgesamt | Fläche           | Anteil an insgesamt | Fläche           | Anteil an insgesamt | Fläche           | Anteil an insgesamt |
|   | ha               | %                   | ha               | %                   | ha               | %                   | ha               | %                   | ha               | %                   |
| Gebäude- und Freifläche .....                   | 71 895           | 3,1                 | 78 063           | 3,4                 | 81 691           | 3,5                 | 83 468           | 3,6                 | 81 908           | 3,5                 |
| Betriebsfläche .....                            | 4 294            | 0,2                 | 5 114            | 0,2                 | 6 105            | 0,3                 | 6 697            | 0,3                 | 7 365            | 0,3                 |
| Erholungsfläche .....                           | 4 810            | 0,2                 | 5 140            | 0,2                 | 8 585            | 0,4                 | 15 230           | 0,7                 | 25 512           | 1,1                 |
| Verkehrsfläche .....                            | 57 145           | 2,5                 | 58 705           | 2,5                 | 61 517           | 2,7                 | 65 299           | 2,8                 | 67 584           | 2,9                 |
| Landwirtschaftsfläche .....                     | 1 505 048        | 64,9                | 1 497 507        | 64,6                | 1 490 579        | 64,3                | 1 481 277        | 63,9                | 1 463 954        | 63,1                |
| Waldfläche .....                                | 491 527          | 21,2                | 491 879          | 21,2                | 494 181          | 21,3                | 494 867          | 21,4                | 500 258          | 21,6                |
| Wasserfläche .....                              | 127 210          | 5,5                 | 127 053          | 5,5                 | 127 625          | 5,5                 | 130 012          | 5,6                 | 136 025          | 5,9                 |
| Flächen anderer Nutzung .....                   | 58 014           | 2,5                 | 53 552           | 2,3                 | 46 967           | 2,0                 | 40 995           | 1,8                 | 36 017           | 1,6                 |
| <b>Bodenfläche insgesamt .....</b>              | <b>2 319 942</b> | <b>100</b>          | <b>2 317 012</b> | <b>100</b>          | <b>2 317 250</b> | <b>100</b>          | <b>2 317 845</b> | <b>100</b>          | <b>2 318 623</b> | <b>100</b>          |
| darunter<br>Siedlungs- und Verkehrsfläche ..... | 135 283          | 5,8                 | 144 057          | 6,2                 | 155 097          | 6,7                 | 167 864          | 7,2                 | 179 326          | 7,7                 |

## 1 [1.1] Bodenfläche am 31.12.2008 nach Art der tatsächlichen Nutzung

| Schl.-Nr. | Regionale Gliederung            | Bodenfläche insgesamt | Da                      |               |                    |                |              |                 |               |
|-----------|---------------------------------|-----------------------|-------------------------|---------------|--------------------|----------------|--------------|-----------------|---------------|
|           |                                 |                       | Gebäude- und Freifläche |               |                    | Betriebsfläche |              | Erholungsfläche |               |
|           |                                 |                       | zusammen                | darunter      |                    | zusammen       | darunter     | zusammen        | darunter      |
|           |                                 |                       |                         | Wohnen        | Gewerbe, Industrie |                | Abbauland    |                 | Grünanlage    |
| (999)     | (100/200)                       | (130)                 | (170)                   | (300)         | (310)              | (400)          | (420)        |                 |               |
| in        |                                 |                       |                         |               |                    |                |              |                 |               |
| 13001     | Greifswald, Hansestadt.....     | 5 051                 | 1 171                   | 437           | 282                | 66             | 0            | 368             | 348           |
| 13002     | Neubrandenburg, Stadt.....      | 8 566                 | 1 388                   | 462           | 291                | 173            | 112          | 789             | 710           |
| 13003     | Rostock, Hansestadt.....        | 18 143                | 3 724                   | 1 229         | 1 099              | 171            | 3            | 1 415           | 1 329         |
| 13004     | Schwerin, Landeshauptstadt..... | 13 053                | 2 117                   | 708           | 412                | 86             | 12           | 800             | 762           |
| 13005     | Stralsund, Hansestadt.....      | 3 902                 | 1 261                   | 466           | 271                | 52             | 9            | 371             | 349           |
| 13006     | Wismar, Hansestadt.....         | 4 163                 | 1 090                   | 407           | 429                | 11             | 0            | 289             | 256           |
| 13051     | Bad Doberan.....                | 136 231               | 6 786                   | 2 249         | 1 797              | 305            | 97           | 1 737           | 1 429         |
| 13052     | Demmin.....                     | 192 164               | 5 693                   | 2 187         | 718                | 589            | 433          | 1 155           | 999           |
| 13053     | Güstrow.....                    | 205 860               | 5 912                   | 1 774         | 1 194              | 693            | 448          | 1 184           | 778           |
| 13054     | Ludwigslust.....                | 251 741               | 7 553                   | 3 177         | 1 334              | 613            | 361          | 2 451           | 2 189         |
| 13055     | Mecklenburg-Strelitz.....       | 208 985               | 5 106                   | 1 738         | 990                | 538            | 284          | 1 731           | 1 510         |
| 13056     | Müritz.....                     | 171 361               | 4 169                   | 1 281         | 868                | 281            | 176          | 1 361           | 1 022         |
| 13057     | Nordvorpommern.....             | 217 214               | 7 903                   | 3 604         | 697                | 493            | 209          | 2 800           | 2 571         |
| 13058     | Nordwestmecklenburg.....        | 207 619               | 6 571                   | 3 265         | 904                | 1 118          | 826          | 2 751           | 2 458         |
| 13059     | Ostvorpommern.....              | 191 070               | 7 224                   | 3 159         | 1 193              | 571            | 336          | 1 620           | 1 408         |
| 13060     | Parchim.....                    | 223 317               | 5 961                   | 2 392         | 670                | 946            | 705          | 1 814           | 1 487         |
| 13061     | Rügen.....                      | 97 722                | 3 813                   | 1 460         | 638                | 406            | 207          | 1 146           | 797           |
| 13062     | Uecker-Randow.....              | 162 463               | 4 465                   | 1 615         | 896                | 254            | 153          | 1 732           | 1 517         |
| <b>13</b> | <b>Mecklenburg-Vorpommern</b>   | <b>2 318 623</b>      | <b>81 908</b>           | <b>31 611</b> | <b>14 683</b>      | <b>7 365</b>   | <b>4 373</b> | <b>25 512</b>   | <b>21 921</b> |

1) 100/200, 300 (ohne 310), 400, 500, 940

## 2 [1.2] Anteile der Arten tatsächlicher Nutzung an der Bodenfläche

| Schl.-Nr. | Regionale Gliederung            | Bodenfläche insgesamt | Da                      |            |                    |                |            |                 |            |
|-----------|---------------------------------|-----------------------|-------------------------|------------|--------------------|----------------|------------|-----------------|------------|
|           |                                 |                       | Gebäude- und Freifläche |            |                    | Betriebsfläche |            | Erholungsfläche |            |
|           |                                 |                       | zusammen                | darunter   |                    | zusammen       | darunter   | zusammen        | darunter   |
|           |                                 |                       |                         | Wohnen     | Gewerbe, Industrie |                | Abbauland  |                 | Grünanlage |
| (999)     | (100/200)                       | (130)                 | (170)                   | (300)      | (310)              | (400)          | (420)      |                 |            |
|           |                                 | ha                    | Anteil an der Gesamt    |            |                    |                |            |                 |            |
| 13001     | Greifswald, Hansestadt.....     | 5 051                 | 23,2                    | 8,6        | 5,6                | 1,3            | 0,0        | 7,3             | 6,9        |
| 13002     | Neubrandenburg, Stadt.....      | 8 566                 | 16,2                    | 5,4        | 3,4                | 2,0            | 1,3        | 9,2             | 8,3        |
| 13003     | Rostock, Hansestadt.....        | 18 143                | 20,5                    | 6,8        | 6,1                | 0,9            | 0,0        | 7,8             | 7,3        |
| 13004     | Schwerin, Landeshauptstadt..... | 13 053                | 16,2                    | 5,4        | 3,2                | 0,7            | 0,1        | 6,1             | 5,8        |
| 13005     | Stralsund, Hansestadt.....      | 3 902                 | 32,3                    | 11,9       | 6,9                | 1,3            | 0,2        | 9,5             | 8,9        |
| 13006     | Wismar, Hansestadt.....         | 4 163                 | 26,2                    | 9,8        | 10,3               | 0,3            | 0,0        | 6,9             | 6,2        |
| 13051     | Bad Doberan.....                | 136 231               | 5,0                     | 1,7        | 1,3                | 0,2            | 0,1        | 1,3             | 1,0        |
| 13052     | Demmin.....                     | 192 164               | 3,0                     | 1,1        | 0,4                | 0,3            | 0,2        | 0,6             | 0,5        |
| 13053     | Güstrow.....                    | 205 860               | 2,9                     | 0,9        | 0,6                | 0,3            | 0,2        | 0,6             | 0,4        |
| 13054     | Ludwigslust.....                | 251 741               | 3,0                     | 1,3        | 0,5                | 0,2            | 0,1        | 1,0             | 0,9        |
| 13055     | Mecklenburg-Strelitz.....       | 208 985               | 2,4                     | 0,8        | 0,5                | 0,3            | 0,1        | 0,8             | 0,7        |
| 13056     | Müritz.....                     | 171 361               | 2,4                     | 0,7        | 0,5                | 0,2            | 0,1        | 0,8             | 0,6        |
| 13057     | Nordvorpommern.....             | 217 214               | 3,6                     | 1,7        | 0,3                | 0,2            | 0,1        | 1,3             | 1,2        |
| 13058     | Nordwestmecklenburg.....        | 207 619               | 3,2                     | 1,6        | 0,4                | 0,5            | 0,4        | 1,3             | 1,2        |
| 13059     | Ostvorpommern.....              | 191 070               | 3,8                     | 1,7        | 0,6                | 0,3            | 0,2        | 0,8             | 0,7        |
| 13060     | Parchim.....                    | 223 317               | 2,7                     | 1,1        | 0,3                | 0,4            | 0,3        | 0,8             | 0,7        |
| 13061     | Rügen.....                      | 97 722                | 3,9                     | 1,5        | 0,7                | 0,4            | 0,2        | 1,2             | 0,8        |
| 13062     | Uecker-Randow.....              | 162 463               | 2,7                     | 1,0        | 0,6                | 0,2            | 0,1        | 1,1             | 0,9        |
| <b>13</b> | <b>Mecklenburg-Vorpommern</b>   | <b>2 318 623</b>      | <b>3,5</b>              | <b>1,4</b> | <b>0,6</b>         | <b>0,3</b>     | <b>0,2</b> | <b>1,1</b>      | <b>0,9</b> |

1) 100/200, 300 (ohne 310), 400, 500, 940



## und regionaler Gliederung in Mecklenburg-Vorpommern

| von            |                    |                       |              |            |                |                |                         |              |               | Siedlungs- und Verkehrsfläche <sup>1)</sup> | Schl.-Nr. |
|----------------|--------------------|-----------------------|--------------|------------|----------------|----------------|-------------------------|--------------|---------------|---|-----------|
| Verkehrsfläche |                    | Landwirtschaftsfläche |              |            | Waldfläche     | Wasserfläche   | Flächen anderer Nutzung |              |               |   |           |
| zusammen       | darunter           | zusammen              | darunter     |            |                |                | zusammen                | darunter     |               |   |           |
|                | Straße, Weg, Platz |                       | Moor         | Heide      | Friedhof       | Unland         |                         |              |               |   |           |
| (500)          | (510 - 530)        | (600)                 | (650)        | (660)      | (700)          | (800)          | (900)                   | (940)        | (950)         |   |           |
| ha             |                    |                       |              |            |                |                |                         |              |               |   |           |
| 425            | 367                | 2 250                 | -            | 1          | 476            | 133            | 163                     | 29           | 102           | 2 058                                       | 13001     |
| 549            | 438                | 1 946                 | -            | 0          | 924            | 2 354          | 442                     | 33           | 280           | 2 820                                       | 13002     |
| 1 697          | 1 293              | 3 693                 | 14           | 2          | 5 023          | 1 739          | 681                     | 82           | 521           | 7 085                                       | 13003     |
| 879            | 699                | 2 363                 | 5            | -          | 2 499          | 3 736          | 573                     | 58           | 506           | 3 927                                       | 13004     |
| 489            | 346                | 1 209                 | -            | 88         | 166            | 177            | 177                     | 40           | 128           | 2 203                                       | 13005     |
| 387            | 291                | 1 635                 | 5            | -          | 74             | 224            | 452                     | 24           | 319           | 1 802                                       | 13006     |
| 4 201          | 3 695              | 96 907                | 294          | 2          | 21 182         | 2 164          | 2 949                   | 39           | 2 319         | 12 971                                      | 13051     |
| 4 871          | 4 104              | 141 896               | 22           | 9          | 26 522         | 9 322          | 2 116                   | 95           | 1 645         | 11 971                                      | 13052     |
| 6 357          | 4 775              | 143 635               | 98           | 3          | 35 219         | 10 475         | 2 386                   | 98           | 1 227         | 13 795                                      | 13053     |
| 8 617          | 7 633              | 149 678               | 43           | 11         | 74 608         | 6 311          | 1 908                   | 131          | 525           | 19 005                                      | 13054     |
| 5 192          | 4 375              | 113 908               | 13           | 27         | 63 646         | 15 628         | 3 237                   | 95           | 2 366         | 12 377                                      | 13055     |
| 4 056          | 3 506              | 88 523                | 13           | -          | 44 841         | 25 381         | 2 749                   | 68           | 1 430         | 9 760                                       | 13056     |
| 5 894          | 5 131              | 146 954               | 1 210        | 7          | 41 294         | 8 387          | 3 489                   | 85           | 3 028         | 16 965                                      | 13057     |
| 5 831          | 5 279              | 151 297               | 171          | 3          | 27 894         | 8 959          | 3 198                   | 82           | 2 366         | 15 527                                      | 13058     |
| 5 426          | 4 496              | 131 544               | 290          | 60         | 32 291         | 8 306          | 4 088                   | 109          | 2 608         | 14 614                                      | 13059     |
| 6 197          | 5 418              | 138 745               | 187          | 350        | 55 518         | 12 151         | 1 984                   | 109          | 728           | 14 322                                      | 13060     |
| 2 564          | 2 101              | 67 125                | 64           | 335        | 16 628         | 3 533          | 2 507                   | 61           | 2 012         | 7 782                                       | 13061     |
| 3 952          | 3 496              | 80 645                | 0            | 36         | 51 453         | 17 043         | 2 918                   | 92           | 2 228         | 10 342                                      | 13062     |
| <b>67 584</b>  | <b>57 444</b>      | <b>1 463 954</b>      | <b>2 430</b> | <b>933</b> | <b>500 258</b> | <b>136 025</b> | <b>36 017</b>           | <b>1 330</b> | <b>24 337</b> | <b>179 326</b>                              | <b>13</b> |

## am 31.12.2008 nach regionaler Gliederung in Mecklenburg-Vorpommern

| von            |                    |                       |            |            |             |              |                         |            |            | Siedlungs- und Verkehrsfläche <sup>1)</sup> | Schl.-Nr. |
|----------------|--------------------|-----------------------|------------|------------|-------------|--------------|-------------------------|------------|------------|---|-----------|
| Verkehrsfläche |                    | Landwirtschaftsfläche |            |            | Waldfläche  | Wasserfläche | Flächen anderer Nutzung |            |            |   |           |
| zusammen       | darunter           | zusammen              | darunter   |            |             |              | zusammen                | darunter   |            |   |           |
|                | Straße, Weg, Platz |                       | Moor       | Heide      | Friedhof    | Unland       |                         |            |            |   |           |
| (500)          | (510 - 530)        | (600)                 | (650)      | (660)      | (700)       | (800)        | (900)                   | (940)      | (950)      |   |           |
| fläche in %    |                    |                       |            |            |             |              |                         |            |            |   |           |
| 8,4            | 7,3                | 44,6                  | -          | 0,0        | 9,4         | 2,6          | 3,2                     | 0,6        | 2,0        | 40,7  | 13001     |
| 6,4            | 5,1                | 22,7                  | -          | 0,0        | 10,8        | 27,5         | 5,2                     | 0,4        | 3,3        | 32,9  | 13002     |
| 9,4            | 7,1                | 20,4                  | 0,1        | 0,0        | 27,7        | 9,6          | 3,8                     | 0,5        | 2,9        | 39,1  | 13003     |
| 6,7            | 5,4                | 18,1                  | 0,0        | -          | 19,1        | 28,6         | 4,4                     | 0,4        | 3,9        | 30,1  | 13004     |
| 12,5           | 8,9                | 31,0                  | -          | 2,3        | 4,3         | 4,5          | 4,5                     | 1,0        | 3,3        | 56,5  | 13005     |
| 9,3            | 7,0                | 39,3                  | 0,1        | -          | 1,8         | 5,4          | 10,9                    | 0,6        | 7,7        | 43,3  | 13006     |
| 3,1            | 2,7                | 71,1                  | 0,2        | 0,0        | 15,5        | 1,6          | 2,2                     | 0,0        | 1,7        | 9,5   | 13051     |
| 2,5            | 2,1                | 73,8                  | 0,0        | 0,0        | 13,8        | 4,9          | 1,1                     | 0,0        | 0,9        | 6,2   | 13052     |
| 3,1            | 2,3                | 69,8                  | 0,0        | 0,0        | 17,1        | 5,1          | 1,2                     | 0,0        | 0,6        | 6,7   | 13053     |
| 3,4            | 3,0                | 59,5                  | 0,0        | 0,0        | 29,6        | 2,5          | 0,8                     | 0,1        | 0,2        | 7,5   | 13054     |
| 2,5            | 2,1                | 54,5                  | 0,0        | 0,0        | 30,5        | 7,5          | 1,5                     | 0,0        | 1,1        | 5,9   | 13055     |
| 2,4            | 2,0                | 51,7                  | 0,0        | -          | 26,2        | 14,8         | 1,6                     | 0,0        | 0,8        | 5,7   | 13056     |
| 2,7            | 2,4                | 67,7                  | 0,6        | 0,0        | 19,0        | 3,9          | 1,6                     | 0,0        | 1,4        | 7,8   | 13057     |
| 2,8            | 2,5                | 72,9                  | 0,1        | 0,0        | 13,4        | 4,3          | 1,5                     | 0,0        | 1,1        | 7,5   | 13058     |
| 2,8            | 2,4                | 68,8                  | 0,2        | 0,0        | 16,9        | 4,3          | 2,1                     | 0,1        | 1,4        | 7,6   | 13059     |
| 2,8            | 2,4                | 62,1                  | 0,1        | 0,2        | 24,9        | 5,4          | 0,9                     | 0,0        | 0,3        | 6,4   | 13060     |
| 2,6            | 2,2                | 68,7                  | 0,1        | 0,3        | 17,0        | 3,6          | 2,6                     | 0,1        | 2,1        | 8,0   | 13061     |
| 2,4            | 2,2                | 49,6                  | 0,0        | 0,0        | 31,7        | 10,5         | 1,8                     | 0,1        | 1,4        | 6,4   | 13062     |
| <b>2,9</b>     | <b>2,5</b>         | <b>63,1</b>           | <b>0,1</b> | <b>0,0</b> | <b>21,6</b> | <b>5,9</b>   | <b>1,6</b>              | <b>0,1</b> | <b>1,0</b> | <b>7,7</b>                                  | <b>13</b> |

### 3 Bodenfläche 1992, 1996, 2000, 2004 und 2008 nach Art der tatsächlichen

| Schl.-Nr. | Regionale Gliederung       | Jahr <sup>1)</sup> | Boden-<br>fläche<br>insgesamt | Da                      |          |                       |                |          |                 |          |
|-----------|----------------------------|--------------------|-------------------------------|-------------------------|----------|-----------------------|----------------|----------|-----------------|----------|
|           |                            |                    |                               | Gebäude- und Freifläche |          |                       | Betriebsfläche |          | Erholungsfläche |          |
|           |                            |                    |                               | zusammen                | darunter |                       | zusammen       | darunter | zusammen        | darunter |
|           |                            |                    |                               |                         | Wohnen   | Gewerbe,<br>Industrie |                |          |                 |          |
| (999)     | (100/200)                  | (130)              | (170)                         | (300) <sup>3)</sup>     | (310)    | (400)                 | (420)          |          |                 |          |
| in        |                            |                    |                               |                         |          |                       |                |          |                 |          |
| 13001     | Greifswald, Hansestadt     | 1992               | 5 040                         | 1 106                   | .        | .                     | .              | -        | 46              | .        |
|           |                            | 1996               | 5 017                         | 1 198                   | 320      | 582                   | 2              | -        | 40              | .        |
|           |                            | 2000               | 5 018                         | 1 208                   | 377      | 505                   | 3              | -        | 103             | .        |
|           |                            | 2004               | 5 047                         | 1 161                   | 403      | 349                   | 66             | -        | 321             | 300      |
|           |                            | 2008               | 5 051                         | 1 171                   | 437      | 282                   | 66             | 0        | 368             | 348      |
| 13002     | Neubrandenburg, Stadt      | 1992               | 8 516                         | 1 293                   | .        | .                     | 73             | 73       | 128             | .        |
|           |                            | 1996               | 8 566                         | 1 454                   | 378      | 726                   | 100            | 79       | 136             | .        |
|           |                            | 2000               | 8 566                         | 1 520                   | 404      | 527                   | 124            | 78       | 243             | .        |
|           |                            | 2004               | 8 564                         | 1 541                   | 426      | 461                   | 125            | 79       | 450             | 375      |
|           |                            | 2008               | 8 566                         | 1 388                   | 462      | 291                   | 173            | 112      | 789             | 710      |
| 13003     | Rostock, Hansestadt        | 1992               | 18 067                        | 3 854                   | .        | .                     | 3              | 3        | 220             | .        |
|           |                            | 1996               | 18 062                        | 4 183                   | 485      | 2 635                 | 108            | 3        | 291             | .        |
|           |                            | 2000               | 18 097                        | 3 955                   | 805      | 1 572                 | 183            | 4        | 976             | .        |
|           |                            | 2004               | 18 107                        | 3 987                   | 1 069    | 1 273                 | 181            | 3        | 1 201           | 1 108    |
|           |                            | 2008               | 18 143                        | 3 724                   | 1 229    | 1 099                 | 171            | 3        | 1 415           | 1 329    |
| 13004     | Schwerin, Landeshauptstadt | 1992               | 13 001                        | 1 648                   | .        | .                     | 16             | 16       | 161             | .        |
|           |                            | 1996               | 13 015                        | 1 834                   | 552      | 967                   | 32             | 16       | 198             | .        |
|           |                            | 2000               | 13 034                        | 2 129                   | 593      | 756                   | 73             | 16       | 407             | .        |
|           |                            | 2004               | 13 046                        | 2 157                   | 658      | 541                   | 82             | 12       | 555             | 525      |
|           |                            | 2008               | 13 053                        | 2 117                   | 708      | 412                   | 86             | 12       | 800             | 762      |
| 13005     | Stralsund, Hansestadt      | 1992               | 3 869                         | 1 030                   | .        | .                     | 4              | 4        | 54              | .        |
|           |                            | 1996               | 3 867                         | 1 179                   | 130      | 839                   | 6              | 4        | 58              | .        |
|           |                            | 2000               | 3 890                         | 1 284                   | 226      | 672                   | 20             | 4        | 87              | .        |
|           |                            | 2004               | 3 897                         | 1 279                   | 454      | 292                   | 37             | -        | 368             | 347      |
|           |                            | 2008               | 3 902                         | 1 261                   | 466      | 271                   | 52             | 9        | 371             | 349      |
| 13006     | Wismar, Hansestadt         | 1992               | 4 122                         | 1 065                   | .        | .                     | .              | -        | 53              | .        |
|           |                            | 1996               | 4 154                         | 1 103                   | 218      | 742                   | .              | -        | 99              | .        |
|           |                            | 2000               | 4 153                         | 1 085                   | 313      | 601                   | 19             | -        | 130             | .        |
|           |                            | 2004               | 4 163                         | 1 089                   | 414      | 430                   | 12             | -        | 208             | 175      |
|           |                            | 2008               | 4 163                         | 1 090                   | 407      | 429                   | 11             | 0        | 289             | 256      |
| 13051     | Bad Doberan                | 1992               | 136 229                       | 5 416                   | .        | .                     | 350            | 350      | 136             | .        |
|           |                            | 1996               | 136 164                       | 6 246                   | 779      | 3 610                 | 431            | 350      | 219             | .        |
|           |                            | 2000               | 136 192                       | 6 758                   | 1 428    | 2 775                 | 201            | 98       | 583             | .        |
|           |                            | 2004               | 136 203                       | 6 831                   | 1 655    | 2 539                 | 252            | 117      | 830             | 590      |
|           |                            | 2008               | 136 231                       | 6 786                   | 2 249    | 1 797                 | 305            | 97       | 1 737           | 1 429    |
| 13052     | Demmin                     | 1992               | 192 154                       | 4 792                   | .        | .                     | 354            | 354      | 324             | .        |
|           |                            | 1996               | 192 141                       | 5 134                   | 1 055    | 1 484                 | 370            | 355      | 312             | .        |
|           |                            | 2000               | 192 154                       | 5 341                   | 1 296    | 1 371                 | 406            | 361      | 495             | .        |
|           |                            | 2004               | 192 146                       | 5 596                   | 1 792    | 933                   | 505            | 382      | 853             | 661      |
|           |                            | 2008               | 192 164                       | 5 693                   | 2 187    | 718                   | 589            | 433      | 1 155           | 999      |
| 13053     | Güstrow                    | 1992               | 205 776                       | 5 471                   | .        | .                     | 491            | 491      | 439             | .        |
|           |                            | 1996               | 205 769                       | 5 768                   | 1 239    | 1 693                 | 507            | 485      | 456             | .        |
|           |                            | 2000               | 205 777                       | 5 978                   | 1 539    | 1 487                 | 569            | 462      | 623             | .        |
|           |                            | 2004               | 205 782                       | 6 056                   | 1 655    | 1 406                 | 598            | 471      | 777             | 407      |
|           |                            | 2008               | 205 860                       | 5 912                   | 1 774    | 1 194                 | 693            | 448      | 1 184           | 778      |
| 13054     | Ludwigslust                | 1992               | 254 597                       | 6 253                   | .        | .                     | 312            | 312      | 391             | .        |
|           |                            | 1996               | 251 659                       | 6 857                   | 2 392    | 1 459                 | 552            | 345      | 405             | .        |
|           |                            | 2000               | 251 682                       | 7 232                   | 2 613    | 1 464                 | 646            | 322      | 578             | .        |
|           |                            | 2004               | 251 691                       | 7 403                   | 2 758    | 1 454                 | 689            | 349      | 1 082           | 830      |
|           |                            | 2008               | 251 741                       | 7 553                   | 3 177    | 1 334                 | 613            | 361      | 2 451           | 2 189    |

1) Stichtag: 31.12.

2) 100/200, 300 (ohne 310), 400, 500, 940

3) 1992: nur Abbauland

## Nutzung und regionaler Gliederung in Mecklenburg-Vorpommern

| von            |                    |                       |          |       |            |              |                         |          |       | Siedlungs- und Verkehrsfläche <sup>2)</sup> | Schl.-Nr. |
|----------------|--------------------|-----------------------|----------|-------|------------|--------------|-------------------------|----------|-------|---|-----------|
| Verkehrsfläche |                    | Landwirtschaftsfläche |          |       | Waldfläche | Wasserfläche | Flächen anderer Nutzung |          |       |   |           |
| zusammen       | darunter           | zusammen              | darunter |       |            |              | zusammen                | darunter |       |   |           |
|                | Straße, Weg, Platz |                       | Moor     | Heide | Friedhof   | Unland       |                         |          |       |   |           |
| (500)          | (510 - 530)        | (600)                 | (650)    | (660) | (700)      | (800)        | (900)                   | (940)    | (950) |   |           |
| ha             |                    |                       |          |       |            |              |                         |          |       |   |           |
| 234            | 210                | 2 765                 | .        | .     | 462        | 154          | 273                     | 29       | 118   | 1 415                                       | 13001     |
| 262            | 230                | 2 630                 | -        | -     | 465        | 152          | 268                     | 29       | 119   | 1 532                                       |           |
| 332            | 300                | 2 515                 | -        | 1     | 472        | 144          | 242                     | 29       | 106   | 1 674                                       |           |
| 403            | 360                | 2 328                 | -        | 1     | 477        | 131          | 160                     | 29       | 101   | 1 980                                       |           |
| 425            | 367                | 2 250                 | -        | 1     | 476        | 133          | 163                     | 29       | 102   | 2 058                                       |           |
| 405            | 294                | 2 620                 | .        | .     | 836        | 2 351        | 810                     | 19       | 166   | 1 846                                       | 13002     |
| 457            | 352                | 2 481                 | -        | -     | 837        | 2 350        | 752                     | 30       | 366   | 2 098                                       |           |
| 499            | 393                | 2 345                 | -        | -     | 839        | 2 351        | 646                     | 30       | 371   | 2 337                                       |           |
| 517            | 412                | 2 124                 | -        | -     | 849        | 2 352        | 605                     | 29       | 399   | 2 583                                       |           |
| 549            | 438                | 1 946                 | -        | 0     | 924        | 2 354        | 442                     | 33       | 280   | 2 820                                       |           |
| 1 048          | 776                | 5 477                 | .        | .     | 4 604      | 1 441        | 1 418                   | 70       | 192   | 5 193                                       | 13003     |
| 1 190          | 909                | 4 962                 | 4        | -     | 4 605      | 1 457        | 1 266                   | 71       | 312   | 5 839                                       |           |
| 1 364          | 1 065              | 4 319                 | 33       | -     | 4 942      | 1 547        | 811                     | 84       | 297   | 6 557                                       |           |
| 1 565          | 1 217              | 3 924                 | 34       | -     | 4 937      | 1 563        | 749                     | 82       | 399   | 7 012                                       |           |
| 1 697          | 1 293              | 3 693                 | 14       | 2     | 5 023      | 1 739        | 681                     | 82       | 521   | 7 085                                       |           |
| 637            | 515                | 3 424                 | .        | .     | 2 865      | 3 745        | 505                     | 63       | 22    | 2 509                                       | 13004     |
| 773            | 630                | 3 238                 | -        | -     | 2 833      | 3 744        | 363                     | 63       | 46    | 2 884                                       |           |
| 802            | 644                | 2 962                 | -        | -     | 2 645      | 3 753        | 263                     | 59       | 192   | 3 454                                       |           |
| 830            | 664                | 2 668                 | -        | -     | 2 395      | 3 768        | 590                     | 60       | 512   | 3 672                                       |           |
| 879            | 699                | 2 363                 | 5        | -     | 2 499      | 3 736        | 573                     | 68       | 506   | 3 927                                       |           |
| 285            | 206                | 1 720                 | .        | .     | 82         | 138          | 555                     | 52       | 124   | 1 421                                       | 13005     |
| 300            | 222                | 1 641                 | -        | -     | 85         | 139          | 460                     | 51       | 123   | 1 589                                       |           |
| 335            | 255                | 1 608                 | -        | 89    | 88         | 145          | 323                     | 51       | 135   | 1 773                                       |           |
| 436            | 313                | 1 289                 | -        | 88    | 145        | 175          | 168                     | 40       | 117   | 2 160                                       |           |
| 489            | 346                | 1 209                 | -        | 88    | 166        | 177          | 177                     | 40       | 128   | 2 203                                       |           |
| 173            | 142                | 1 967                 | -        | -     | 59         | 154          | 650                     | 24       | 202   | 1 315                                       | 13006     |
| 235            | 195                | 1 877                 | -        | -     | 53         | 183          | 602                     | 24       | 207   | 1 462                                       |           |
| 326            | 233                | 1 766                 | -        | -     | 54         | 228          | 544                     | 24       | 275   | 1 584                                       |           |
| 364            | 271                | 1 717                 | 3        | -     | 66         | 251          | 457                     | 23       | 297   | 1 695                                       |           |
| 387            | 291                | 1 635                 | 5        | -     | 74         | 224          | 452                     | 24       | 319   | 1 802                                       |           |
| 3 331          | 2 938              | 101 127               | .        | .     | 20 414     | 1 841        | 3 614                   | 68       | 1 705 | 8 952                                       | 13051     |
| 3 453          | 3 068              | 100 115               | .        | .     | 20 390     | 1 841        | 3 469                   | 68       | 1 766 | 10 067                                      |           |
| 3 597          | 3 203              | 99 516                | 258      | -     | 20 361     | 1 869        | 3 307                   | 65       | 1 817 | 11 107                                      |           |
| 3 884          | 3 438              | 98 865                | 272      | 2     | 20 431     | 1 923        | 3 187                   | 63       | 2 049 | 11 743                                      |           |
| 4 201          | 3 695              | 96 907                | 294      | 2     | 21 182     | 2 164        | 2 949                   | 39       | 2 319 | 12 971                                      |           |
| 4 183          | 3 872              | 145 911               | .        | .     | 26 274     | 7 582        | 2 734                   | 96       | 1 268 | 9 396                                       | 13052     |
| 4 234          | 3 915              | 145 538               | .        | .     | 26 277     | 7 600        | 2 677                   | 97       | 1 278 | 9 791                                       |           |
| 4 319          | 3 968              | 144 931               | 3        | 9     | 26 344     | 7 617        | 2 701                   | 98       | 1 420 | 10 297                                      |           |
| 4 801          | 4 022              | 144 329               | 7        | 9     | 26 298     | 7 616        | 2 148                   | 93       | 1 590 | 11 466                                      |           |
| 4 871          | 4 104              | 141 896               | 22       | 9     | 26 522     | 9 322        | 2 116                   | 95       | 1 645 | 11 971                                      |           |
| 5 185          | 4 574              | 146 094               | .        | .     | 34 975     | 10 340       | 2 781                   | 103      | 483   | 11 198                                      | 13053     |
| 5 259          | 4 651              | 145 720               | .        | .     | 34 932     | 10 327       | 2 799                   | 103      | 494   | 11 608                                      |           |
| 5 851          | 4 756              | 145 243               | 3        | -     | 34 921     | 10 332       | 2 261                   | 102      | 663   | 12 661                                      |           |
| 6 279          | 4 833              | 144 770               | 3        | -     | 34 966     | 10 357       | 1 978                   | 99       | 719   | 13 339                                      |           |
| 6 357          | 4 775              | 143 635               | 98       | 3     | 35 219     | 10 475       | 2 386                   | 98       | 1 227 | 13 795                                      |           |
| 7 863          | 6 998              | 154 553               | .        | .     | 73 396     | 6 528        | 5 301                   | 145      | 344   | 14 652                                      | 13054     |
| 8 063          | 7 178              | 153 007               | 5        | 9     | 73 799     | 6 304        | 2 672                   | 144      | 455   | 15 676                                      |           |
| 8 289          | 7 342              | 152 260               | 15       | 11    | 74 242     | 6 385        | 2 049                   | 142      | 429   | 16 565                                      |           |
| 8 485          | 7 515              | 151 316               | 24       | 11    | 74 447     | 6 385        | 1 884                   | 137      | 445   | 17 447                                      |           |
| 8 617          | 7 633              | 149 678               | 43       | 11    | 74 608     | 6 311        | 1 908                   | 131      | 525   | 19 005                                      |           |

Noch: 3 Bodenfläche 1992, 1996, 2000, 2004 und 2008 nach Art der tatsächlichen

| Schl.-Nr. | Regionale Gliederung          | Jahr <sup>1)</sup> | Boden-<br>fläche<br>insgesamt | Da                      |               |                       |                |              |                 |               |
|-----------|-------------------------------|--------------------|-------------------------------|-------------------------|---------------|-----------------------|----------------|--------------|-----------------|---------------|
|           |                               |                    |                               | Gebäude- und Freifläche |               |                       | Betriebsfläche |              | Erholungsfläche |               |
|           |                               |                    |                               | zusammen                | darunter      |                       | zusammen       | darunter     | zusammen        | darunter      |
|           |                               |                    |                               |                         | Wohnen        | Gewerbe,<br>Industrie |                |              |                 |               |
| (999)     | (100/200)                     | (130)              | (170)                         | (300) <sup>3)</sup>     | (310)         | (400)                 | (420)          |              |                 |               |
| in        |                               |                    |                               |                         |               |                       |                |              |                 |               |
| 13055     | Mecklenburg-Strelitz          | 1992               | 208 950                       | 4 365                   | .             | .                     | 285            | 285          | 636             | .             |
|           |                               | 1996               | 208 919                       | 4 785                   | 1 241         | 1 426                 | 368            | 286          | 605             | .             |
|           |                               | 2000               | 208 937                       | 4 952                   | 1 420         | 1 252                 | 492            | 333          | 921             | .             |
|           |                               | 2004               | 208 951                       | 5 127                   | 1 646         | 1 077                 | 516            | 286          | 1 590           | 1 191         |
|           |                               | 2008               | 208 985                       | 5 106                   | 1 738         | 990                   | 538            | 284          | 1 731           | 1 510         |
| 13056     | Müritz                        | 1992               | 171 290                       | 3 401                   | .             | .                     | 201            | 201          | 563             | .             |
|           |                               | 1996               | 171 367                       | 3 809                   | 485           | 1 718                 | 226            | 206          | 539             | .             |
|           |                               | 2000               | 171 331                       | 4 168                   | 617           | 1 526                 | 253            | 206          | 628             | .             |
|           |                               | 2004               | 171 334                       | 4 109                   | 743           | 1 380                 | 273            | 188          | 815             | 387           |
|           |                               | 2008               | 171 361                       | 4 169                   | 1 281         | 868                   | 281            | 176          | 1 361           | 1 022         |
| 13057     | Nordvorpommern                | 1992               | 216 843                       | 6 375                   | .             | .                     | 335            | 335          | 276             | .             |
|           |                               | 1996               | 216 765                       | 6 964                   | 978           | 2 719                 | 391            | 338          | 307             | .             |
|           |                               | 2000               | 216 786                       | 7 535                   | 1 829         | 2 085                 | 457            | 338          | 526             | .             |
|           |                               | 2004               | 217 098                       | 8 030                   | 3 004         | 1 014                 | 483            | 229          | 2 002           | 1 809         |
|           |                               | 2008               | 217 214                       | 7 903                   | 3 604         | 697                   | 493            | 209          | 2 800           | 2 571         |
| 13058     | Nordwestmecklenburg           | 1992               | 207 466                       | 6 176                   | .             | .                     | 605            | 605          | 276             | .             |
|           |                               | 1996               | 207 505                       | 6 793                   | 1 755         | 2 034                 | 644            | 609          | 329             | .             |
|           |                               | 2000               | 207 515                       | 7 052                   | 2 369         | 1 677                 | 837            | 611          | 543             | .             |
|           |                               | 2004               | 207 570                       | 7 191                   | 3 169         | 1 214                 | 921            | 649          | 1 303           | 1 055         |
|           |                               | 2008               | 207 619                       | 6 571                   | 3 265         | 904                   | 1 118          | 826          | 2 751           | 2 458         |
| 13059     | Ostvorpommern                 | 1992               | 193 981                       | 6 372                   | .             | .                     | 400            | 400          | 274             | .             |
|           |                               | 1996               | 194 008                       | 6 633                   | 962           | 3 010                 | 421            | 388          | 269             | .             |
|           |                               | 2000               | 190 996                       | 6 786                   | 1 634         | 2 243                 | 646            | 387          | 431             | .             |
|           |                               | 2004               | 191 074                       | 7 106                   | 2 171         | 1 857                 | 609            | 377          | 952             | 722           |
|           |                               | 2008               | 191 070                       | 7 224                   | 3 159         | 1 193                 | 571            | 336          | 1 620           | 1 408         |
| 13060     | Parchim                       | 1992               | 223 297                       | 5 342                   | .             | .                     | 445            | 445          | 396             | .             |
|           |                               | 1996               | 223 274                       | 5 723                   | 2 101         | 678                   | 509            | 484          | 405             | .             |
|           |                               | 2000               | 223 284                       | 5 996                   | 2 298         | 702                   | 636            | 537          | 713             | .             |
|           |                               | 2004               | 223 282                       | 6 026                   | 2 332         | 650                   | 712            | 593          | 1 064           | 739           |
|           |                               | 2008               | 223 317                       | 5 961                   | 2 392         | 670                   | 946            | 705          | 1 814           | 1 487         |
| 13061     | Rügen                         | 1992               | 97 369                        | 3 950                   | .             | .                     | 326            | 326          | 155             | .             |
|           |                               | 1996               | 97 386                        | 4 203                   | 390           | 2 538                 | 327            | 326          | 176             | .             |
|           |                               | 2000               | 97 417                        | 4 321                   | 716           | 2 257                 | 366            | 325          | 286             | .             |
|           |                               | 2004               | 97 466                        | 4 323                   | 781           | 1 983                 | 418            | 316          | 482             | 250           |
|           |                               | 2008               | 97 722                        | 3 813                   | 1 460         | 638                   | 406            | 207          | 1 146           | 797           |
| 13062     | Uecker-Randow                 | 1992               | 159 374                       | 3 984                   | .             | .                     | 94             | 94           | 281             | .             |
|           |                               | 1996               | 159 373                       | 4 196                   | 1 241         | 1 632                 | 121            | 95           | 297             | .             |
|           |                               | 2000               | 162 422                       | 4 396                   | 1 400         | 1 409                 | 175            | 116          | 311             | .             |
|           |                               | 2004               | 162 424                       | 4 456                   | 1 467         | 1 184                 | 219            | 136          | 376             | 136           |
|           |                               | 2008               | 162 463                       | 4 465                   | 1 615         | 896                   | 254            | 153          | 1 732           | 1 517         |
| <b>13</b> | <b>Mecklenburg-Vorpommern</b> | <b>1992</b>        | <b>2 319 942</b>              | <b>71 895</b>           | .             | .                     | <b>4 294</b>   | <b>4 294</b> | <b>4 810</b>    | .             |
|           |                               | <b>1996</b>        | <b>2 317 012</b>              | <b>78 063</b>           | <b>16 702</b> | <b>30 492</b>         | <b>5 114</b>   | <b>4 368</b> | <b>5 140</b>    | .             |
|           |                               | <b>2000</b>        | <b>2 317 250</b>              | <b>81 691</b>           | <b>21 876</b> | <b>24 881</b>         | <b>6 105</b>   | <b>4 198</b> | <b>8 585</b>    | .             |
|           |                               | <b>2004</b>        | <b>2 317 845</b>              | <b>83 468</b>           | <b>26 598</b> | <b>20 039</b>         | <b>6 697</b>   | <b>4 187</b> | <b>15 230</b>   | <b>11 606</b> |
|           |                               | <b>2008</b>        | <b>2 318 623</b>              | <b>81 908</b>           | <b>31 611</b> | <b>14 683</b>         | <b>7 365</b>   | <b>4 373</b> | <b>25 512</b>   | <b>21 921</b> |

1) Stichtag: 31.12.

2) 100/200, 300 (ohne 310), 400, 500, 940

3) 1992: nur Abbau-land

Nutzung und regionaler Gliederung in Mecklenburg-Vorpommern

| von            |                    |                       |              |            |                |                |                         |              |               | Siedlungs- und Verkehrsfläche <sup>2)</sup> | Schl.-Nr. |
|----------------|--------------------|-----------------------|--------------|------------|----------------|----------------|-------------------------|--------------|---------------|---|-----------|
| Verkehrsfläche |                    | Landwirtschaftsfläche |              |            | Waldfläche     | Wasserfläche   | Flächen anderer Nutzung |              |               |   |           |
| zusammen       | darunter           | zusammen              | darunter     |            |                |                | zusammen                | darunter     |               |   |           |
|                | Straße, Weg, Platz |                       | Moor         | Heide      | Friedhof       | Unland         |                         |              |               |   |           |
| (500)          | (510 - 530)        | (600)                 | (650)        | (660)      | (700)          | (800)          | (900)                   | (940)        | (950)         |   |           |
| ha             |                    |                       |              |            |                |                |                         |              |               |   |           |
| 4 490          | 3 979              | 115 883               | .            | .          | 62 859         | 15 546         | 4 886                   | 142          | 1 664         | 9 633                                       | 13055     |
| 4 590          | 4 063              | 115 542               | -            | 4          | 62 958         | 15 487         | 4 583                   | 105          | 1 676         | 10 167                                      |           |
| 4 663          | 4 122              | 115 179               | 5            | 28         | 63 034         | 15 513         | 4 182                   | 103          | 1 793         | 10 798                                      |           |
| 5 042          | 4 241              | 114 517               | 11           | 28         | 63 335         | 15 538         | 3 286                   | 95           | 1 811         | 12 085                                      |           |
| 5 192          | 4 375              | 113 908               | 13           | 27         | 63 646         | 15 628         | 3 237                   | 95           | 2 366         | 12 377                                      |           |
| 3 700          | 3 301              | 89 754                | .            | .          | 44 153         | 25 330         | 4 188                   | 78           | 1 210         | 7 743                                       | 13056     |
| 3 779          | 3 383              | 89 704                | .            | .          | 44 120         | 25 332         | 3 859                   | 78           | 1 210         | 8 225                                       |           |
| 4 033          | 3 446              | 89 477                | -            | -          | 44 101         | 25 295         | 3 377                   | 77           | 1 221         | 8 952                                       |           |
| 3 997          | 3 449              | 89 254                | 12           | -          | 44 260         | 25 334         | 3 292                   | 74           | 1 403         | 9 080                                       |           |
| 4 056          | 3 506              | 88 523                | 13           | -          | 44 841         | 25 381         | 2 749                   | 68           | 1 430         | 9 760                                       |           |
| 4 629          | 4 191              | 150 898               | .            | .          | 40 263         | 6 453          | 7 614                   | 86           | 2 083         | 11 366                                      | 13057     |
| 4 648          | 4 283              | 150 112               | 1            | -          | 40 262         | 6 489          | 7 592                   | 85           | 2 105         | 12 057                                      |           |
| 4 807          | 4 405              | 149 506               | 1            | 8          | 41 835         | 6 493          | 5 627                   | 85           | 2 224         | 13 071                                      |           |
| 5 212          | 4 552              | 148 178               | 820          | 7          | 41 288         | 8 010          | 3 896                   | 78           | 2 149         | 15 576                                      |           |
| 5 894          | 5 131              | 146 954               | 1 210        | 7          | 41 294         | 8 387          | 3 489                   | 85           | 3 028         | 16 965                                      |           |
| 4 618          | 4 180              | 155 713               | .            | .          | 26 171         | 8 157          | 5 751                   | 84           | 1 934         | 11 154                                      | 13058     |
| 4 772          | 4 323              | 155 084               | 2            | -          | 26 158         | 8 249          | 5 476                   | 83           | 1 914         | 12 012                                      |           |
| 5 068          | 4 609              | 154 432               | 6            | -          | 26 299         | 8 356          | 4 927                   | 82           | 1 961         | 12 971                                      |           |
| 5 643          | 5 116              | 152 836               | 25           | -          | 26 811         | 8 867          | 3 998                   | 81           | 2 442         | 14 491                                      |           |
| 5 831          | 5 279              | 151 297               | 171          | 3          | 27 894         | 8 959          | 3 198                   | 82           | 2 366         | 15 527                                      |           |
| 4 952          | 4 227              | 135 020               | .            | .          | 34 156         | 7 167          | 5 638                   | 107          | 2 908         | 11 706                                      | 13059     |
| 4 990          | 4 264              | 134 766               | 1            | -          | 34 146         | 7 174          | 5 609                   | 108          | 3 000         | 12 034                                      |           |
| 4 990          | 4 262              | 132 940               | 2            | 1          | 32 639         | 7 192          | 5 373                   | 100          | 3 041         | 12 565                                      |           |
| 5 289          | 4 404              | 132 633               | 156          | 43         | 32 771         | 7 185          | 4 530                   | 112          | 2 796         | 13 692                                      |           |
| 5 426          | 4 496              | 131 544               | 290          | 60         | 32 291         | 8 306          | 4 088                   | 109          | 2 608         | 14 614                                      |           |
| 5 522          | 5 134              | 142 303               | .            | .          | 54 382         | 11 682         | 3 225                   | 116          | 39            | 11 376                                      | 13060     |
| 5 682          | 5 237              | 141 747               | -            | -          | 54 528         | 11 604         | 3 077                   | 116          | 54            | 11 951                                      |           |
| 6 007          | 5 322              | 141 264               | -            | 28         | 54 594         | 11 655         | 2 420                   | 115          | 292           | 12 929                                      |           |
| 6 141          | 5 437              | 140 649               | 16           | 114        | 54 678         | 11 709         | 2 304                   | 111          | 434           | 13 460                                      |           |
| 6 197          | 5 418              | 138 745               | 187          | 350        | 55 518         | 12 151         | 1 984                   | 109          | 728           | 14 322                                      |           |
| 2 396          | 2 003              | 67 874                | .            | .          | 15 420         | 1 896          | 5 351                   | 59           | 2 195         | 6 561                                       | 13061     |
| 2 491          | 2 085              | 67 659                | -            | -          | 15 222         | 1 920          | 5 389                   | 59           | 2 229         | 6 930                                       |           |
| 2 571          | 2 159              | 67 426                | 21           | 40         | 15 165         | 1 985          | 5 299                   | 59           | 2 261         | 7 277                                       |           |
| 2 643          | 2 209              | 67 179                | 21           | 90         | 15 173         | 2 081          | 5 167                   | 58           | 2 321         | 7 607                                       |           |
| 2 564          | 2 101              | 67 125                | 64           | 335        | 16 628         | 3 533          | 2 507                   | 61           | 2 012         | 7 782                                       |           |
| 3 491          | 3 139              | 81 944                | .            | .          | 50 155         | 16 707         | 2 719                   | 92           | 1 853         | 7 848                                       | 13062     |
| 3 524          | 3 174              | 81 686                | -            | 4          | 50 210         | 16 701         | 2 638                   | 91           | 1 817         | 8 135                                       |           |
| 3 663          | 3 302              | 82 890                | -            | 4          | 51 607         | 16 765         | 2 616                   | 94           | 1 841         | 8 523                                       |           |
| 3 767          | 3 323              | 82 702                | -            | 4          | 51 540         | 16 768         | 2 596                   | 94           | 1 863         | 8 776                                       |           |
| 3 952          | 3 496              | 80 645                | 0            | 36         | 51 453         | 17 043         | 2 918                   | 92           | 2 228         | 10 342                                      |           |
| <b>57 145</b>  | <b>50 680</b>      | <b>1 505 048</b>      | .            | .          | <b>491 527</b> | <b>127 210</b> | <b>58 014</b>           | <b>1 433</b> | <b>18 512</b> | <b>135 283</b>                              | <b>13</b> |
| <b>58 705</b>  | <b>52 160</b>      | <b>1 497 507</b>      | <b>14</b>    | <b>17</b>  | <b>491 879</b> | <b>127 053</b> | <b>53 552</b>           | <b>1 403</b> | <b>19 171</b> | <b>144 057</b>                              |           |
| <b>61 517</b>  | <b>53 785</b>      | <b>1 490 579</b>      | <b>349</b>   | <b>217</b> | <b>494 181</b> | <b>127 625</b> | <b>46 967</b>           | <b>1 397</b> | <b>20 340</b> | <b>155 097</b>                              |           |
| <b>65 299</b>  | <b>55 777</b>      | <b>1 481 277</b>      | <b>1 405</b> | <b>397</b> | <b>494 867</b> | <b>130 012</b> | <b>40 995</b>           | <b>1 357</b> | <b>21 846</b> | <b>167 864</b>                              |           |
| <b>67 584</b>  | <b>57 444</b>      | <b>1 463 954</b>      | <b>2 430</b> | <b>933</b> | <b>500 258</b> | <b>136 025</b> | <b>36 017</b>           | <b>1 330</b> | <b>24 337</b> | <b>179 326</b>                              |           |

#### 4 [1.3] Bodenfläche 2004 und 2008 nach Art der tatsächlichen

| Schl.-Nr. | Regionale Gliederung          | Jahr <sup>1)</sup> | Bodenfläche insgesamt | Da                      |               |                    |                |              |                 |               |
|-----------|-------------------------------|--------------------|-----------------------|-------------------------|---------------|--------------------|----------------|--------------|-----------------|---------------|
|           |                               |                    |                       | Gebäude- und Freifläche |               |                    | Betriebsfläche |              | Erholungsfläche |               |
|           |                               |                    |                       | zusammen                | darunter      |                    | zusammen       | darunter     | zusammen        | darunter      |
|           |                               |                    |                       |                         | Wohnen        | Gewerbe, Industrie |                |              |                 |               |
| (999)     | (100/200)                     | (130)              | (170)                 | (300)                   | (310)         | (400)              | (420)          |              |                 |               |
| in        |                               |                    |                       |                         |               |                    |                |              |                 |               |
| 13001     | Greifswald, Hansestadt        | 2004               | 5 047                 | 1 161                   | 403           | 349                | 66             | 0            | 321             | 300           |
|           |                               | 2008               | 5 051                 | 1 171                   | 437           | 282                | 66             | 0            | 368             | 348           |
|           |                               | %                  | 0,1                   | 0,9                     | 8,3           | - 19,3             | - 0,3          | 0,0          | 14,6            | X             |
| 13002     | Neubrandenburg, Stadt         | 2004               | 8 564                 | 1 541                   | 426           | 461                | 125            | 79           | 450             | 375           |
|           |                               | 2008               | 8 566                 | 1 388                   | 462           | 291                | 173            | 112          | 789             | 710           |
|           |                               | %                  | 0,0                   | - 10,0                  | 8,5           | - 37,0             | 38,2           | 41,7         | 75,1            | X             |
| 13003     | Rostock, Hansestadt           | 2004               | 18 107                | 3 987                   | 1 069         | 1 273              | 181            | 3            | 1 201           | 1 108         |
|           |                               | 2008               | 18 143                | 3 724                   | 1 229         | 1 099              | 171            | 3            | 1 415           | 1 329         |
|           |                               | %                  | 0,2                   | - 6,6                   | 15,0          | - 13,6             | - 5,8          | - 4,7        | 17,9            | X             |
| 13004     | Schwerin, Landeshauptstadt    | 2004               | 13 046                | 2 157                   | 658           | 541                | 82             | 12           | 555             | 525           |
|           |                               | 2008               | 13 053                | 2 117                   | 708           | 412                | 86             | 12           | 800             | 762           |
|           |                               | %                  | 0,0                   | - 1,9                   | 7,6           | - 23,8             | 4,5            | 3,2          | 44,2            | X             |
| 13005     | Stralsund, Hansestadt         | 2004               | 3 897                 | 1 279                   | 454           | 292                | 37             | 0            | 368             | 347           |
|           |                               | 2008               | 3 902                 | 1 261                   | 466           | 271                | 52             | 9            | 371             | 349           |
|           |                               | %                  | 0,1                   | - 1,4                   | 2,6           | - 7,4              | 40,5           | X            | 0,6             | X             |
| 13006     | Wismar, Hansestadt            | 2004               | 4 163                 | 1 089                   | 414           | 430                | 12             | 0            | 208             | 175           |
|           |                               | 2008               | 4 163                 | 1 090                   | 407           | 429                | 11             | 0            | 289             | 256           |
|           |                               | %                  | 0,0                   | 0,1                     | - 1,6         | - 0,3              | - 2,4          | 0,0          | 38,9            | X             |
| 13051     | Bad Doberan                   | 2004               | 136 203               | 6 831                   | 1 655         | 2 539              | 252            | 117          | 830             | 590           |
|           |                               | 2008               | 136 231               | 6 786                   | 2 249         | 1 797              | 305            | 97           | 1 737           | 1 429         |
|           |                               | %                  | 0,0                   | - 0,7                   | 35,9          | - 29,2             | 21,0           | - 16,7       | 109,2           | X             |
| 13052     | Demmin                        | 2004               | 192 146               | 5 596                   | 1 792         | 933                | 505            | 382          | 853             | 661           |
|           |                               | 2008               | 192 164               | 5 693                   | 2 187         | 718                | 589            | 433          | 1 155           | 999           |
|           |                               | %                  | 0,0                   | 1,7                     | 22,1          | - 23,1             | 16,7           | 13,2         | 35,4            | X             |
| 13053     | Güstrow                       | 2004               | 205 782               | 6 056                   | 1 655         | 1 406              | 598            | 471          | 777             | 407           |
|           |                               | 2008               | 205 860               | 5 912                   | 1 774         | 1 194              | 693            | 448          | 1 184           | 778           |
|           |                               | %                  | 0,0                   | - 2,4                   | 7,2           | - 15,1             | 15,9           | - 4,8        | 52,3            | X             |
| 13054     | Ludwigslust                   | 2004               | 251 691               | 7 403                   | 2 758         | 1 454              | 689            | 349          | 1 082           | 830           |
|           |                               | 2008               | 251 741               | 7 553                   | 3 177         | 1 334              | 613            | 361          | 2 451           | 2 189         |
|           |                               | %                  | 0,0                   | 2,0                     | 15,2          | - 8,2              | - 11,0         | 3,5          | 126,5           | X             |
| 13055     | Mecklenburg-Strelitz          | 2004               | 208 951               | 5 127                   | 1 646         | 1 077              | 516            | 286          | 1 590           | 1 191         |
|           |                               | 2008               | 208 985               | 5 106                   | 1 738         | 990                | 538            | 284          | 1 731           | 1 510         |
|           |                               | %                  | 0,0                   | - 0,4                   | 5,6           | - 8,0              | 4,2            | - 0,4        | 8,8             | X             |
| 13056     | Müritz                        | 2004               | 171 334               | 4 109                   | 743           | 1 380              | 273            | 188          | 815             | 387           |
|           |                               | 2008               | 171 361               | 4 169                   | 1 281         | 868                | 281            | 176          | 1 361           | 1 022         |
|           |                               | %                  | 0,0                   | 1,5                     | 72,5          | - 37,1             | 3,1            | - 6,5        | 67,1            | X             |
| 13057     | Nordvorpommern                | 2004               | 217 098               | 8 030                   | 3 004         | 1 014              | 483            | 229          | 2 002           | 1 809         |
|           |                               | 2008               | 217 214               | 7 903                   | 3 604         | 697                | 493            | 209          | 2 800           | 2 571         |
|           |                               | %                  | 0,1                   | - 1,6                   | 19,9          | - 31,3             | 2,1            | - 8,6        | 39,8            | X             |
| 13058     | Nordwestmecklenburg           | 2004               | 207 570               | 7 191                   | 3 169         | 1 214              | 921            | 649          | 1 303           | 1 055         |
|           |                               | 2008               | 207 619               | 6 571                   | 3 265         | 904                | 1 118          | 826          | 2 751           | 2 458         |
|           |                               | %                  | 0,0                   | - 8,6                   | 3,0           | - 25,5             | 21,3           | 27,2         | 111,1           | X             |
| 13059     | Ostvorpommern                 | 2004               | 191 074               | 7 106                   | 2 171         | 1 857              | 609            | 377          | 952             | 722           |
|           |                               | 2008               | 191 070               | 7 224                   | 3 159         | 1 193              | 571            | 336          | 1 620           | 1 408         |
|           |                               | %                  | 0,0                   | 1,7                     | 45,5          | - 35,7             | - 6,3          | - 10,9       | 70,1            | X             |
| 13060     | Parchim                       | 2004               | 223 282               | 6 026                   | 2 332         | 650                | 712            | 593          | 1 064           | 739           |
|           |                               | 2008               | 223 317               | 5 961                   | 2 392         | 670                | 946            | 705          | 1 814           | 1 487         |
|           |                               | %                  | 0,0                   | - 1,1                   | 2,6           | 3,1                | 32,9           | 18,8         | 70,6            | X             |
| 13061     | Rügen                         | 2004               | 97 466                | 4 323                   | 781           | 1 983              | 418            | 316          | 482             | 250           |
|           |                               | 2008               | 97 722                | 3 813                   | 1 460         | 638                | 406            | 207          | 1 146           | 797           |
|           |                               | %                  | 0,3                   | - 11,8                  | 87,0          | - 67,8             | - 2,9          | - 34,4       | 138,0           | X             |
| 13062     | Uecker-Randow                 | 2004               | 162 424               | 4 456                   | 1 467         | 1 184              | 219            | 136          | 376             | 136           |
|           |                               | 2008               | 162 463               | 4 465                   | 1 615         | 896                | 254            | 153          | 1 732           | 1 517         |
|           |                               | %                  | 0,0                   | 0,2                     | 10,2          | - 24,3             | 16,1           | 12,8         | 4,6fach         | X             |
| <b>13</b> | <b>Mecklenburg-Vorpommern</b> | <b>2004</b>        | <b>2 317 845</b>      | <b>83 468</b>           | <b>26 598</b> | <b>20 039</b>      | <b>6 697</b>   | <b>4 187</b> | <b>15 230</b>   | <b>11 606</b> |
|           |                               | <b>2008</b>        | <b>2 318 623</b>      | <b>81 908</b>           | <b>31 611</b> | <b>14 683</b>      | <b>7 365</b>   | <b>4 373</b> | <b>25 512</b>   | <b>21 921</b> |
|           |                               | <b>%</b>           | <b>0,0</b>            | <b>- 1,9</b>            | <b>18,8</b>   | <b>- 26,7</b>      | <b>10,0</b>    | <b>4,4</b>   | <b>67,5</b>     | <b>X</b>      |

1) Stichtag: 31.12.

2) 100/200, 300 (ohne 310), 400, 500, 940

## Nutzung und regionaler Gliederung in Mecklenburg-Vorpommern

| von            |                    |                       |              |              |                |                |                         |              |               | Siedlungs- und Verkehrsfläche <sup>2)</sup> | Schl.-Nr. |
|----------------|--------------------|-----------------------|--------------|--------------|----------------|----------------|-------------------------|--------------|---------------|---|-----------|
| Verkehrsfläche |                    | Landwirtschaftsfläche |              |              | Waldfläche     | Wasserfläche   | Flächen anderer Nutzung |              |               |   |           |
| zusammen       | darunter           | zusammen              | darunter     |              |                |                | zusammen                | darunter     |               |   |           |
|                | Straße, Weg, Platz |                       | Moor         | Heide        | Friedhof       | Unland         |                         |              |               |   |           |
| (500)          | (510 - 530)        | (600)                 | (650)        | (660)        | (700)          | (800)          | (900)                   | (940)        | (950)         |   |           |
| ha             |                    |                       |              |              |                |                |                         |              |               |   |           |
| 403            | 360                | 2 328                 | -            | 1            | 477            | 131            | 160                     | 29           | 101           | 1 980                                       | 13001     |
| 425            | 367                | 2 250                 | -            | 1            | 476            | 133            | 163                     | 29           | 102           | 2 058                                       |           |
| 5,2            | 1,7                | - 3,3                 | X            | 0,0          | - 0,4          | 1,7            | 2,0                     | 0,4          | 1,1           | 3,9   |           |
| 517            | 412                | 2 124                 | -            | -            | 849            | 2 352          | 605                     | 29           | 399           | 2 583                                       | 13002     |
| 549            | 438                | 1 946                 | -            | 0            | 924            | 2 354          | 442                     | 33           | 280           | 2 820                                       |           |
| 6,3            | 6,1                | - 8,3                 | X            | X            | 8,8            | 0,1            | - 27,0                  | 14,0         | - 30,0        | 9,2   |           |
| 1 565          | 1 217              | 3 924                 | 34           | -            | 4 937          | 1 563          | 749                     | 82           | 399           | 7 012                                       | 13003     |
| 1 697          | 1 293              | 3 693                 | 14           | 2            | 5 023          | 1 739          | 681                     | 82           | 521           | 7 085                                       |           |
| 8,5            | 6,2                | - 5,9                 | - 57,5       | X            | 1,7            | 11,3           | - 9,1                   | - 0,2        | 30,8          | 1,0   |           |
| 830            | 664                | 2 668                 | -            | -            | 2 395          | 3 768          | 590                     | 60           | 512           | 3 672                                       | 13004     |
| 879            | 699                | 2 363                 | 5            | -            | 2 499          | 3 736          | 573                     | 58           | 506           | 3 927                                       |           |
| 5,9            | 5,3                | - 11,4                | X            | X            | 4,3            | - 0,8          | - 3,0                   | - 3,2        | - 1,0         | 6,9   |           |
| 436            | 313                | 1 289                 | -            | 88           | 145            | 175            | 168                     | 40           | 117           | 2 160                                       | 13005     |
| 489            | 346                | 1 209                 | -            | 88           | 166            | 177            | 177                     | 40           | 128           | 2 203                                       |           |
| 12,1           | 10,4               | - 6,3                 | X            | 0,0          | 14,9           | 1,3            | 5,8                     | 0,0          | 9,5           | 2,0   |           |
| 364            | 271                | 1 717                 | 3            | -            | 66             | 251            | 457                     | 23           | 297           | 1 695                                       | 13006     |
| 387            | 291                | 1 635                 | 5            | -            | 74             | 224            | 452                     | 24           | 319           | 1 802                                       |           |
| 6,5            | 7,6                | - 4,8                 | 34,9         | X            | 12,9           | - 10,8         | - 1,0                   | 3,4          | 7,5           | 6,3   |           |
| 3 884          | 3 438              | 98 865                | 272          | 2            | 20 431         | 1 923          | 3 187                   | 63           | 2 049         | 11 743                                      | 13051     |
| 4 201          | 3 695              | 96 907                | 294          | 2            | 21 182         | 2 164          | 2 949                   | 39           | 2 319         | 12 971                                      |           |
| 8,2            | 7,5                | - 2,0                 | 7,8          | - 1,0        | 3,7            | 12,5           | - 7,5                   | - 37,0       | 13,2          | 10,5  |           |
| 4 801          | 4 022              | 144 329               | 7            | 9            | 26 298         | 7 616          | 2 148                   | 93           | 1 590         | 11 466                                      | 13052     |
| 4 871          | 4 104              | 141 896               | 22           | 9            | 26 522         | 9 322          | 2 116                   | 95           | 1 645         | 11 971                                      |           |
| 1,5            | 2,0                | - 1,7                 | 3,0fach      | 0,6          | 0,9            | 22,4           | - 1,5                   | 2,8          | 3,5           | 4,4   |           |
| 6 279          | 4 833              | 144 770               | 3            | -            | 34 966         | 10 357         | 1 978                   | 99           | 719           | 13 339                                      | 13053     |
| 6 357          | 4 775              | 143 635               | 98           | 3            | 35 219         | 10 475         | 2 386                   | 98           | 1 227         | 13 795                                      |           |
| 1,2            | - 1,2              | - 0,8                 | X            | X            | 0,7            | 1,1            | 20,6                    | - 1,2        | 70,7          | 3,4   |           |
| 8 485          | 7 515              | 151 316               | 24           | 11           | 74 447         | 6 385          | 1 884                   | 137          | 445           | 17 447                                      | 13054     |
| 8 617          | 7 633              | 149 678               | 43           | 11           | 74 608         | 6 311          | 1 908                   | 131          | 525           | 19 005                                      |           |
| 1,6            | 1,6                | - 1,1                 | 76,7         | 0,0          | 0,2            | - 1,2          | 1,3                     | - 4,3        | 18,0          | 8,9   |           |
| 5 042          | 4 241              | 114 517               | 11           | 28           | 63 335         | 15 538         | 3 286                   | 95           | 1 811         | 12 085                                      | 13055     |
| 5 192          | 4 375              | 113 908               | 13           | 27           | 63 646         | 15 628         | 3 237                   | 95           | 2 366         | 12 377                                      |           |
| 3,0            | 3,2                | - 0,5                 | 22,2         | - 5,0        | 0,5            | 0,6            | - 1,5                   | 0,2          | 30,6          | 2,4   |           |
| 3 997          | 3 449              | 89 254                | 12           | -            | 44 260         | 25 334         | 3 292                   | 74           | 1 403         | 9 080                                       | 13056     |
| 4 056          | 3 506              | 88 523                | 13           | -            | 44 841         | 25 381         | 2 749                   | 68           | 1 430         | 9 760                                       |           |
| 1,5            | 1,7                | - 0,8                 | 10,9         | X            | 1,3            | 0,2            | - 16,5                  | - 8,3        | 2,0           | 7,5   |           |
| 5 212          | 4 552              | 148 178               | 820          | 7            | 41 288         | 8 010          | 3 896                   | 78           | 2 149         | 15 576                                      | 13057     |
| 5 894          | 5 131              | 146 954               | 1 210        | 7            | 41 294         | 8 387          | 3 489                   | 85           | 3 028         | 16 965                                      |           |
| 13,1           | 12,7               | - 0,8                 | 47,7         | 0,0          | 0,0            | 4,7            | - 10,5                  | 8,4          | 40,9          | 8,9   |           |
| 5 643          | 5 116              | 152 836               | 25           | -            | 26 811         | 8 867          | 3 998                   | 81           | 2 442         | 14 491                                      | 13058     |
| 5 831          | 5 279              | 151 297               | 171          | 3            | 27 894         | 8 959          | 3 198                   | 82           | 2 366         | 15 527                                      |           |
| 3,3            | 3,2                | - 1,0                 | 6,9fach      | X            | 4,0            | 1,0            | - 20,0                  | 0,7          | - 3,1         | 7,1   |           |
| 5 289          | 4 404              | 132 633               | 156          | 43           | 32 771         | 7 185          | 4 530                   | 112          | 2 796         | 13 692                                      | 13059     |
| 5 426          | 4 496              | 131 544               | 290          | 60           | 32 291         | 8 306          | 4 088                   | 109          | 2 608         | 14 614                                      |           |
| 2,6            | 2,1                | - 0,8                 | 86,2         | 40,9         | - 1,5          | 15,6           | - 9,7                   | - 3,0        | - 6,7         | 6,7   |           |
| 6 141          | 5 437              | 140 649               | 16           | 114          | 54 678         | 11 709         | 2 304                   | 111          | 434           | 13 460                                      | 13060     |
| 6 197          | 5 418              | 138 745               | 187          | 350          | 55 518         | 12 151         | 1 984                   | 109          | 728           | 14 322                                      |           |
| 0,9            | - 0,3              | - 1,4                 | X            | 3,1fach      | 1,5            | 3,8            | - 13,9                  | - 2,1        | 67,8          | 6,4   |           |
| 2 643          | 2 209              | 67 179                | 21           | 90           | 15 173         | 2 081          | 5 167                   | 58           | 2 321         | 7 607                                       | 13061     |
| 2 564          | 2 101              | 67 125                | 64           | 335          | 16 628         | 3 533          | 2 507                   | 61           | 2 012         | 7 782                                       |           |
| - 3,0          | - 4,9              | - 0,1                 | 198,8        | 3,7fach      | 9,6            | 69,8           | - 51,5                  | 6,4          | - 13,3        | 2,3   |           |
| 3 767          | 3 323              | 82 702                | -            | 4            | 51 540         | 16 768         | 2 596                   | 94           | 1 863         | 8 776                                       | 13062     |
| 3 952          | 3 496              | 80 645                | 0            | 36           | 51 453         | 17 043         | 2 918                   | 92           | 2 228         | 10 342                                      |           |
| 4,9            | 5,2                | - 2,5                 | 0,0          | 8,5fach      | - 0,2          | 1,6            | 12,4                    | - 2,0        | 19,6          | 17,8  |           |
| <b>65 299</b>  | <b>55 777</b>      | <b>1 481 277</b>      | <b>1 405</b> | <b>397</b>   | <b>494 867</b> | <b>130 012</b> | <b>40 995</b>           | <b>1 357</b> | <b>21 846</b> | <b>167 864</b>                              | <b>13</b> |
| <b>67 584</b>  | <b>57 444</b>      | <b>1 463 954</b>      | <b>2 430</b> | <b>933</b>   | <b>500 258</b> | <b>136 025</b> | <b>36 017</b>           | <b>1 330</b> | <b>24 337</b> | <b>179 326</b>                              |           |
| <b>3,5</b>     | <b>3,0</b>         | <b>- 1,2</b>          | <b>72,9</b>  | <b>134,9</b> | <b>1,1</b>     | <b>4,6</b>     | <b>- 12,1</b>           | <b>- 2,0</b> | <b>11,4</b>   | <b>6,8</b>                                  |           |

## 5 [1.5] Gemeinden, Bevölkerung, Bodenfläche nach Art der tatsächlichen Nutzung, siedlungs

| Lfd.<br>Nr.           | Siedlungsstrukturelle<br>Kreistypen<br>-----<br>Gemeindegrößenklassen<br>Gemeinden mit ... bis unter ...<br>Einwohner (EW) | Gemein-<br>den | Bevöl-<br>kerung <sup>1)</sup> | Boden-<br>fläche<br>insgesamt | Da                      |          |                             |                      |          |
|-----------------------|--|----------------|--------------------------------|-------------------------------|-------------------------|----------|-----------------------------|----------------------|----------|
|                       |  |                |                                |                               | Gebäude- und Freifläche |          |                             | Betriebsfläche       |          |
|                       |  |                |                                |                               | zusam-<br>men           | darunter |                             | zusam-<br>men        | darunter |
|                       |  |                |                                |                               |                         | Wohnen   | Gewer-<br>be,<br>Industrie, |                      |          |
|                       |  | (999)          | (100/200)                      | (130)                         | (170)                   | (300)    | (310)                       | Anteil an der Gesamt |          |
|                       |  | Anzahl         | 1 000                          | ha                            |                         |          |                             |                      |          |
| <b>nach siedlungs</b> |  |                |                                |                               |                         |          |                             |                      |          |
| 1                     | Agglomerationsräume .....  | -              | -                              | -                             | -                       | -        | -                           | -                    | -        |
| 2                     | - Kernstädte im Regionstyp I<br>(kreisfreie Städte > 100 000 EW) .....   | -              | -                              | -                             | -                       | -        | -                           | -                    | -        |
| 3                     | - Hochverdichtete Kreise im Regionstyp I<br>(Kreise mit einer Dichte ab 300 EW/km²).....                                   | -              | -                              | -                             | -                       | -        | -                           | -                    | -        |
| 4                     | - Verdichtete Kreise im Regionstyp I<br>(Kreise mit einer Dichte ab 150 EW/km²).....                                       | -              | -                              | -                             | -                       | -        | -                           | -                    | -        |
| 5                     | - Ländliche Kreise im Regionstyp I<br>(Kreise und Kreisregionen<br>mit einer Dichte < 150 EW/km²) .....                    | -              | -                              | -                             | -                       | -        | -                           | -                    | -        |
| 6                     | Verstädterte Räume .....   | 127            | 421                            | 360 233                       | 4,6                     | 1,5      | 1,1                         | 0,3                  | 0,2      |
| 7                     | - Kernstädte im Regionstyp II<br>(kreisfreie Städte > 100 000 Einwohner) .....   | 1              | 200                            | 18 143                        | 20,5                    | 6,8      | 6,1                         | 0,9                  | 0,0      |
| 8                     | - Verdichtete Kreise im Regionstyp II<br>(Kreise und Kreisregionen<br>mit einer Dichte ab 150 EW/km²).....                 | -              | -                              | -                             | -                       | -        | -                           | -                    | -        |
| 9                     | - Ländliche Kreise im Regionstyp II<br>(Kreise und Kreisregionen<br>mit einer Dichte < 150 EW/km²) .....                   | 126            | 221                            | 342 091                       | 3,7                     | 1,2      | 0,9                         | 0,3                  | 0,2      |
| 10                    | Ländliche Räume .....  | 721            | 1 258                          | 1 958 389                     | 3,3                     | 1,3      | 0,5                         | 0,3                  | 0,2      |
| 11                    | - Ländliche Kreise höherer Dichte<br>(Kreise und Kreisregionen<br>mit einer Dichte ab 100 EW/km²).....                     | 96             | 260                            | 224 834                       | 4,3                     | 1,9      | 0,8                         | 0,5                  | 0,4      |
| 12                    | - Ländliche Kreise geringerer Dichte<br>(Kreise und Kreisregionen<br>mit einer Dichte < 100 EW/km²) .....                  | 625            | 998                            | 1 733 555                     | 3,2                     | 1,3      | 0,5                         | 0,3                  | 0,2      |
| <b>nach Gemeinde</b>  |  |                |                                |                               |                         |          |                             |                      |          |
| 13                    | unter 2 000.....   | 719            | 471                            | 1 612 410                     | 2,5                     | 1,0      | 0,3                         | 0,3                  | 0,2      |
| 14                    | 2 000 - 5 000.....   | 80             | 259                            | 381 720                       | 3,9                     | 1,5      | 0,8                         | 0,3                  | 0,2      |
| 15                    | 5 000 - 10 000.....  | 25             | 166                            | 142 056                       | 5,1                     | 1,8      | 1,3                         | 0,4                  | 0,1      |
| 16                    | 10 000 - 20 000.....   | 15             | 189                            | 92 822                        | 7,3                     | 2,6      | 1,9                         | 0,6                  | 0,2      |
| 17                    | 20 000 - 50 000.....   | 4              | 119                            | 40 902                        | 8,4                     | 2,6      | 2,9                         | 0,4                  | 0,1      |
| 18                    | 50 000 - 100 000.....  | 4              | 274                            | 30 571                        | 19,4                    | 6,8      | 4,1                         | 1,2                  | 0,4      |
| 19                    | 100 000 - 200 000.....   | 0              | -                              | -                             | -                       | -        | -                           | -                    | -        |
| 20                    | 200 000 - 500 000.....   | 1              | 200                            | 18 143                        | 20,5                    | 6,8      | 6,1                         | 0,9                  | 0,0      |
| 21                    | 500 000 und mehr.....  | -              | -                              | -                             | -                       | -        | -                           | -                    | -        |

1) Stichtag: 31.12.2007

2) 100/200, 300 (ohne 310), 400, 500, 940



## strukturellen Kreistypen und Gemeindegrößenklassen am 31.12.2008 in Mecklenburg-Vorpommern

| von                             |            |                |                    |                       |          |       |            |              |                         |          |        | Siedlungs- und Verkehrsfläche <sup>2)</sup> | Lfd. Nr. |
|---------------------------------|------------|----------------|--------------------|-----------------------|----------|-------|------------|--------------|-------------------------|----------|--------|---|----------|
| Erholungsfläche                 |            | Verkehrsfläche |                    | Landwirtschaftsfläche |          |       | Waldfläche | Wasserfläche | Flächen anderer Nutzung |          |        |   |          |
| zusammen                        | darunter   | zusammen       | darunter           | zusammen              | darunter |       |            |              |                         |          |        |   |          |
|                                 | Grünanlage |                | Straße, Weg, Platz |                       | Moor     | Heide |            |              | zusammen                | Friedhof | Unland |   |          |
| (400)                           | (420)      | (500)          | (510-530)          | (600)                 | (650)    | (660) | (700)      | (800)        | (900)                   | (940)    | (950)  |   |          |
| fläche in %                     |            |                |                    |                       |          |       |            |              |                         |          |        |   |          |
| <b>strukturellen Kreistypen</b> |            |                |                    |                       |          |       |            |              |                         |          |        |   |          |
| -                               | -          | -              | -                  | -                     | -        | -     | -          | -            | -                       | -        | -      | -   | 1        |
| -                               | -          | -              | -                  | -                     | -        | -     | -          | -            | -                       | -        | -      | -   | 2        |
| -                               | -          | -              | -                  | -                     | -        | -     | -          | -            | -                       | -        | -      | -   | 3        |
| -                               | -          | -              | -                  | -                     | -        | -     | -          | -            | -                       | -        | -      | -   | 4        |
| -                               | -          | -              | -                  | -                     | -        | -     | -          | -            | -                       | -        | -      | -   | 5        |
| 1,2                             | 1,0        | 3,4            | 2,7                | 67,8                  | -        | -     | 17,1       | 4,0          | 1,7                     | -        | 1,1    | 9,4   | 6        |
| 7,8                             | 7,3        | 9,4            | 7,1                | 20,4                  | 0,1      | 0,0   | 27,7       | 9,6          | 3,8                     | 0,5      | 2,9    | 39,1  | 7        |
| -                               | -          | -              | -                  | -                     | -        | -     | -          | -            | -                       | -        | -      | -   | 8        |
| -                               | -          | -              | -                  | -                     | -        | -     | -          | -            | -                       | -        | -      | -   | 9        |
| 0,9                             | 0,6        | 3,1            | 2,5                | 70,3                  | 0,1      | 0,0   | 16,5       | 3,7          | 1,6                     | 0,0      | 1,0    | 7,8   | 10       |
| 1,1                             | 0,9        | 2,8            | 2,4                | 62,3                  | 0,1      | 0,0   | 22,4       | 6,2          | 1,5                     | 0,1      | 1,0    | 7,4   | 11       |
| 1,7                             | 1,5        | 3,2            | 2,8                | 69,1                  | 0,1      | 0,0   | 13,6       | 5,7          | 1,9                     | 0,1      | 1,4    | 9,5   | 12       |
| 1,0                             | 0,9        | 2,8            | 2,4                | 61,4                  | 0,1      | 0,1   | 23,6       | 6,3          | 1,5                     | 0,1      | 1,0    | 7,2   | 13       |
| <b>größenklassen</b>            |            |                |                    |                       |          |       |            |              |                         |          |        |   |          |
| 0,8                             | 0,6        | 2,6            | 2,2                | 66,4                  | 0,1      | 0,0   | 21,3       | 4,9          | 1,3                     | 0,0      | 0,9    | 5,9   | 14       |
| 1,1                             | 1,0        | 2,9            | 2,6                | 64,0                  | 0,1      | 0,0   | 20,8       | 5,2          | 1,7                     | 0,1      | 1,1    | 8,2   | 15       |
| 1,5                             | 1,2        | 3,7            | 2,8                | 55,8                  | 0,1      | 0,1   | 26,1       | 5,9          | 1,5                     | 0,1      | 1,0    | 10,6  | 16       |
| 2,5                             | 2,1        | 4,7            | 3,3                | 50,2                  | 0,0      | 0,1   | 20,5       | 11,7         | 2,5                     | 0,1      | 1,5    | 15,0  | 17       |
| 1,8                             | 1,5        | 4,0            | 3,1                | 26,4                  | 0,0      | 0,0   | 29,0       | 24,8         | 5,1                     | 0,2      | 2,4    | 14,7  | 18       |
| 7,6                             | 7,1        | 7,7            | 6,0                | 25,4                  | 0,0      | 0,3   | 13,3       | 20,9         | 4,4                     | 0,5      | 3,3    | 36,0  | 19       |
| -                               | -          | -              | -                  | -                     | -        | -     | -          | -            | -                       | -        | -      | -   | 20       |
| 7,8                             | 7,3        | 9,4            | 7,1                | 20,4                  | 0,1      | 0,0   | 27,7       | 9,6          | 3,8                     | 0,5      | 2,9    | 39,1  | 21       |
| -                               | -          | -              | -                  | -                     | -        | -     | -          | -            | -                       | -        | -      | -   | 22       |

## 6 [1.6] Gemeinden, Bevölkerung, Bodenfläche 2004 und 2008 nach Art

| Lfd. Nr. | Gemeindegrößenklassen<br>Gemeinden mit ... bis unter ... Einwohnern | Jahr <sup>1)</sup> | Gemeinden | Bevölkerung <sup>2)</sup><br>1 000 | Bodenfläche insgesamt<br>(999) | Da                      |                 |                             |                   |                                |                   |                                 |
|----------|---|--------------------|-----------|------------------------------------|--------------------------------|-------------------------|-----------------|-----------------------------|-------------------|--------------------------------|-------------------|---------------------------------|
|          |   |                    |           |                                    |                                | Gebäude- und Freifläche |                 |                             | Betriebsfläche    |                                | Erholungsfläche   |                                 |
|          |   |                    |           |                                    |                                | zusammen<br>(100/200)   | darunter        |                             | zusammen<br>(300) | darunter<br>Abbauland<br>(310) | zusammen<br>(400) | darunter<br>Grünanlage<br>(420) |
|          |   |                    |           |                                    |                                |                         | Wohnen<br>(130) | Gewerbe, Industrie<br>(170) |                   |                                |                   |                                 |
| in       |   |                    |           |                                    |                                |                         |                 |                             |                   |                                |                   |                                 |
| 1        | unter 2 000.....  | 2004               | 738       | 489                                | 1 599 044                      | 40 129                  | 12 895          | 7 067                       | 3 660             | 2 836                          | 6 821             | 4 928                           |
| 2        |   | 2008               | 719       | 471                                | 1 612 410                      | 39 744                  | 16 385          | 4 530                       | 4 253             | 3 082                          | 12 259            | 10 372                          |
| 3        |   | %                  | - 2,6     | - 3,7                              | 0,8                            | - 1,0                   | 27,1            | - 35,9                      | 16,2              | 8,7                            | 79,7              | 110,5                           |
| 4        | 2 000 - 5 000.....  | 2004               | 82        | 258                                | 340 133                        | 14 485                  | 4 841           | 3 721                       | 1 216             | 726                            | 2 273             | 1 712                           |
| 5        |   | 2008               | 80        | 259                                | 381 720                        | 15 073                  | 5 858           | 2 966                       | 1 319             | 706                            | 4 374             | 3 752                           |
| 6        |   | %                  | - 2,4     | 0,4                                | 12,2                           | 4,1                     | 21,0            | - 20,3                      | 8,5               | - 2,8                          | 92,4              | 119,2                           |
| 7        | 5 000 - 10 000.....   | 2004               | 28        | 181                                | 194 338                        | 8 110                   | 2 619           | 2 416                       | 517               | 266                            | 1 438             | 1 018                           |
| 8        |   | 2008               | 25        | 166                                | 142 056                        | 7 234                   | 2 569           | 1 857                       | 509               | 207                            | 2 116             | 1 739                           |
| 9        |   | %                  | - 10,7    | - 8,3                              | - 26,9                         | - 10,8                  | - 1,9           | - 23,1                      | - 1,5             | - 22,2                         | 47,1              | 70,8                            |
| 10       | 10 000 - 20 000.....  | 2004               | 16        | 207                                | 94 776                         | 7 205                   | 2 291           | 2 469                       | 660               | 227                            | 1 287             | 974                             |
| 11       |   | 2008               | 15        | 189                                | 9 2822                         | 6 768                   | 24 28           | 1 771                       | 582               | 203                            | 2 280             | 1 956                           |
| 12       |   | %                  | - 6,3     | - 8,7                              | - 2,1                          | - 6,1                   | 6,0             | - 28,3                      | - 11,8            | - 10,6                         | 77,2              | 100,8                           |
| 13       | 20 000 - 50 000.....  | 2004               | 4         | 121                                | 40 893                         | 3 413                   | 942             | 1 450                       | 153               | 38                             | 516               | 319                             |
| 14       |   | 2008               | 4         | 119                                | 40 902                         | 3 428                   | 1 069           | 1 205                       | 155               | 37                             | 743               | 602                             |
| 15       |   | %                  | 0,0       | - 1,7                              | 0,0                            | 0,4                     | 13,5            | - 16,9                      | 1,3               | - 2,6                          | 44,0              | 88,7                            |
| 16       | 50 000 - 100 000.....   | 2004               | 4         | 279                                | 30 554                         | 6 138                   | 1 941           | 1 643                       | 310               | 91                             | 1 694             | 1 547                           |
| 17       |   | 2008               | 4         | 274                                | 30 571                         | 5 937                   | 2 072           | 1 255                       | 377               | 134                            | 2 327             | 2 170                           |
| 18       |   | %                  | 0,0       | - 1,8                              | 0,1                            | - 3,3                   | 6,7             | - 23,6                      | 21,6              | 47,3                           | 37,4              | 40,3                            |
| 19       | 100 000 - 200 000.....  | 2004               | 1         | 198                                | 18 107                         | 3 987                   | 1 069           | 1 273                       | 181               | 3                              | 1 201             | 1 108                           |
| 20       |   | 2008               | -         | -                                  | -                              | -                       | -               | -                           | -                 | -                              | -                 | -                               |
| 21       |   | %                  | x         | x                                  | x                              | x                       | x               | x                           | x                 | x                              | x                 | x                               |
| 22       | 200 000 - 500 000.....  | 2004               | -         | -                                  | -                              | -                       | -               | -                           | -                 | -                              | -                 | -                               |
| 23       |   | 2008               | 1         | 200                                | 18 143                         | 3 724                   | 1 229           | 1 099                       | 171               | 3                              | 1 415             | 1 329                           |
| 24       |   | %                  | x         | x                                  | x                              | x                       | x               | x                           | x                 | x                              | x                 | x                               |
| 25       | 500 000 und mehr.....   | 2004               | -         | -                                  | -                              | -                       | -               | -                           | -                 | -                              | -                 | -                               |
| 26       |   | 2008               | -         | -                                  | -                              | -                       | -               | -                           | -                 | -                              | -                 | -                               |
| 27       |   | %                  | -         | -                                  | -                              | -                       | -               | -                           | -                 | -                              | -                 | -                               |

1) Stichtag: 31.12.

2) 2004: Stand 31.12.2003; 2008: 31.12.2007

3) 100/200, 300 (ohne 310), 400, 500, 940

## der tatsächlichen Nutzung und Gemeindegrößenklassen in Mecklenburg-Vorpommern

| von            |                    |                       |          |         |            |              |                         |          |        | Siedlungs- und Verkehrsfläche <sup>3)</sup> | Lfd. Nr. |
|----------------|--------------------|-----------------------|----------|---------|------------|--------------|-------------------------|----------|--------|---|----------|
| Verkehrsfläche |                    | Landwirtschaftsfläche |          |         | Waldfläche | Wasserfläche | Flächen anderer Nutzung |          |        |   |          |
| zusammen       | darunter           | zusammen              | darunter |         |            |              | zusammen                | darunter |        |   |          |
|                | Straße, Weg, Platz |                       | Moor     | Heide   | Friedhof   | Unland       |                         |          |        |   |          |
| (500)          | (510 - 530)        | (600)                 | (650)    | (660)   | (700)      | (800)        | (900)                   | (940)    | (950)  |   |          |
| ha             |                    |                       |          |         |            |              |                         |          |        |   |          |
| 40 181         | 35 097             | 1 072 100             | 714      | 301     | 338 033    | 74 857       | 23 262                  | 549      | 13 104 | 88 505                                      | 1        |
| 41 258         | 36 182             | 1 071 351             | 1 674    | 603     | 343 864    | 78 727       | 20 954                  | 541      | 14 994 | 94 972                                      | 2        |
| 2,7            | 3,1                | - 0,1                 | 134,5    | 100,3   | 1,7        | 5,2          | - 9,9                   | - 1,5    | 14,4   | 7,3   | 3        |
| 9 694          | 8 536              | 221 934               | 444      | 3       | 66 006     | 16 294       | 8 233                   | 217      | 3 966  | 27 158                                      | 4        |
| 10 960         | 9 780              | 244 439               | 502      | 44      | 79 302     | 19 748       | 6 505                   | 224      | 4 091  | 31 244                                      | 5        |
| 13,1           | 14,6               | 10,1                  | 13,1     | x       | 20,1       | 21,2         | - 21,0                  | 3,2      | 3,2    | 15,0  | 6        |
| 5 848          | 4 947              | 117 223               | 197      | 1       | 48 508     | 10 337       | 2 358                   | 148      | 1 387  | 15 795                                      | 7        |
| 5 297          | 4 027              | 79 331                | 200      | 136     | 37 068     | 8 354        | 2 146                   | 125      | 1 369  | 15 074                                      | 8        |
| - 9,4          | - 18,6             | - 32,3                | 1,5      | x       | - 23,6     | - 19,2       | - 9,0                   | - 15,5   | - 1,3  | - 4,6                                       | 9        |
| 4 226          | 3 022              | 46 590                | 12       | 2       | 21 717     | 10 332       | 2 758                   | 135      | 938    | 13 287                                      | 10       |
| 4 373          | 3 052              | 46 581                | 29       | 59      | 19 057     | 10 898       | 2 283                   | 131      | 1 365  | 13 930                                      | 11       |
| 3,5            | 1,0                | 0,0                   | 141,7    | x       | - 12,2     | 5,5          | - 17,2                  | - 3,0    | 45,5   | 4,8   | 12       |
| 1 598          | 1 209              | 11 098                | 4        | 2       | 11 800     | 10 205       | 2 112                   | 70       | 924    | 5 712                                       | 13       |
| 1 656          | 1 262              | 10 789                | 6        | 0       | 11 879     | 10 158       | 2 093                   | 68       | 982    | 6 012                                       | 14       |
| 3,6            | 4,4                | - 2,8                 | 50,0     | - 100,0 | 0,7        | - 0,5        | - 0,9                   | - 2,9    | 6,3    | 5,3   | 15       |
| 2 187          | 1 749              | 8 409                 | 0        | 89      | 3 867      | 6 425        | 1 523                   | 157      | 1 128  | 10 396                                      | 16       |
| 2 342          | 1 849              | 7 768                 | 5        | 89      | 4 065      | 6 401        | 1 355                   | 159      | 1 016  | 11 008                                      | 17       |
| 7,1            | 5,7                | - 7,6                 | x        | 0,0     | 5,1        | - 0,4        | - 11,0                  | 1,3      | - 9,9  | 5,9   | 18       |
| 1 565          | 1 217              | 3 924                 | 34       | 0       | 4 937      | 1 563        | 749                     | 82       | 399    | 7 012                                       | 19       |
| -              | -                  | -                     | -        | -       | -          | -            | -                       | -        | -      | -   | 20       |
| x              | x                  | x                     | x        | x       | x          | x            | x                       | x        | x      | x   | 21       |
| -              | -                  | -                     | -        | -       | -          | -            | -                       | -        | -      | -   | 22       |
| 1 697          | 1 293              | 3 693                 | 14       | 2       | 5 023      | 1 739        | 681                     | 82       | 521    | 7 085                                       | 23       |
| x              | x                  | x                     | x        | x       | x          | x            | x                       | x        | x      | x   | 24       |
| -              | -                  | -                     | -        | -       | -          | -            | -                       | -        | -      | -   | 25       |
| -              | -                  | -                     | -        | -       | -          | -            | -                       | -        | -      | -   | 26       |
| -              | -                  | -                     | -        | -       | -          | -            | -                       | -        | -      | -   | 27       |

## 7 [1.1] Bodenfläche am 31.12.2008 nach Art der tatsächlichen Nutzung

| Schl.-Nr. | Regionale Gliederung          | Bodenfläche insgesamt | Da                      |          |                    |                |           |                 |          |
|-----------|-------------------------------|-----------------------|-------------------------|----------|--------------------|----------------|-----------|-----------------|----------|
|           |                               |                       | Gebäude- und Freifläche |          |                    | Betriebsfläche |           | Erholungsfläche |          |
|           |                               |                       | zusammen                | darunter |                    | zusammen       | Abbauland | zusammen        | Grünland |
|           |                               |                       |                         | Wohnen   | Gewerbe, Industrie |                |           |                 |          |
| (999)     | (100/200)                     | (130)                 | (170)                   | (300)    | (310)              | (400)          | (420)     |                 |          |
| in        |                               |                       |                         |          |                    |                |           |                 |          |
| 001000    | Greifswald, Hansestadt.....   | 5 051                 | 1 171                   | 437      | 282                | 66             | 0         | 368             | 348      |
| 002000    | Neubrandenburg, Stadt .....   | 8 566                 | 1 388                   | 462      | 291                | 173            | 112       | 789             | 710      |
| 003000    | Rostock, Hansestadt .....     | 18 143                | 3 724                   | 1 229    | 1 099              | 171            | 3         | 1 415           | 1 329    |
| 004000    | Schwerin, Landeshauptstadt..  | 13 053                | 2 117                   | 708      | 412                | 86             | 12        | 800             | 762      |
| 005000    | Stralsund, Hansestadt .....   | 3 902                 | 1 261                   | 466      | 271                | 52             | 9         | 371             | 349      |
| 006000    | Wismar, Hansestadt .....      | 4 163                 | 1 090                   | 407      | 429                | 11             | 0         | 289             | 256      |
| 051001    | Admannshagen-Bargeshagen      | 1 568                 | 102                     | 57       | 16                 | 1              | -         | 42              | 37       |
| 051002    | Alt Bukow .....               | 1 513                 | 38                      | 7        | 13                 | -              | -         | 6               | 3        |
| 051004    | Bad Doberan, Stadt .....      | 3 276                 | 287                     | 147      | 16                 | 22             | 1         | 171             | 136      |
| 051006    | Bartenshagen-Parkentin .....  | 1 520                 | 75                      | 32       | 4                  | 30             | -         | 31              | 28       |
| 051007    | Bastorf.....                  | 2 440                 | 84                      | 20       | 27                 | 2              | 1         | 4               | 4        |
| 051008    | Benitz .....                  | 949                   | 26                      | 9        | 3                  | 15             | 15        | 3               | 2        |
| 051009    | Bentwisch.....                | 1 474                 | 155                     | 36       | 65                 | 4              | -         | 12              | 12       |
| 051010    | Biendorf.....                 | 4 086                 | 162                     | 22       | 78                 | 3              | 1         | 24              | 22       |
| 051011    | Blankenhagen .....            | 909                   | 37                      | 15       | 9                  | 3              | 2         | 5               | 5        |
| 051013    | Börgerende-Rethwisch .....    | 1 500                 | 83                      | 47       | 1                  | 0              | -         | 32              | 24       |
| 051014    | Bröbberow.....                | 1 438                 | 29                      | 16       | 1                  | 9              | -         | 17              | 16       |
| 051015    | Broderstorf .....             | 2 056                 | 159                     | 65       | 42                 | 12             | 5         | 27              | 27       |
| 051016    | Cammin.....                   | 3 214                 | 66                      | 17       | 9                  | 4              | 4         | 5               | 5        |
| 051017    | Damm .....                    | 1 652                 | 35                      | 10       | 6                  | 1              | 1         | 4               | 4        |
| 051018    | Dummerstorf.....              | 3 507                 | 153                     | 38       | 30                 | 7              | 5         | 28              | 23       |
| 051019    | Elmenhorst/Lichtenhagen ..... | 1 205                 | 140                     | 76       | 26                 | 2              | -         | 29              | 24       |
| 051020    | Gelbensande.....              | 3 405                 | 50                      | 30       | 2                  | 9              | -         | 29              | 27       |
| 051021    | Gnewitz .....                 | 1 009                 | 17                      | 13       | -                  | 0              | -         | 9               | 9        |
| 051022    | Graal-Müritz .....            | 822                   | 155                     | 67       | 3                  | 0              | -         | 32              | 29       |
| 051023    | Grammow.....                  | 1 621                 | 31                      | 3        | 12                 | 1              | 1         | 2               | 2        |
| 051028    | Hohenfelde .....              | 943                   | 41                      | 22       | 6                  | 0              | -         | 17              | 15       |
| 051033    | Kassow.....                   | 1 436                 | 34                      | 12       | 1                  | 1              | 1         | 5               | 5        |
| 051034    | Kavelstorf .....              | 2 042                 | 140                     | 20       | 81                 | 2              | 2         | 11              | 9        |
| 051035    | Kessin .....                  | 1 097                 | 66                      | 29       | 11                 | 10             | 1         | 7               | 5        |
| 051036    | Kirch Mulsow.....             | 1 450                 | 32                      | 5        | 6                  | -              | -         | 2               | 2        |
| 051037    | Klein Kussewitz .....         | 1 445                 | 48                      | 18       | 5                  | 1              | 1         | 10              | 10       |
| 051040    | Kritzow .....                 | 1 482                 | 126                     | 49       | 43                 | 2              | -         | 23              | 20       |
| 051041    | Kröpelin, Stadt.....          | 6 726                 | 241                     | 82       | 43                 | 16             | 10        | 61              | 54       |
| 051042    | Kühlungsborn, Stadt.....      | 1 616                 | 255                     | 137      | 11                 | 6              | 0         | 80              | 63       |
| 051043    | Lambrechtshagen.....          | 1 352                 | 111                     | 54       | 4                  | 2              | -         | 44              | 42       |
| 051044    | Lieblingshof.....             | 1 771                 | 45                      | 18       | 5                  | 2              | 1         | 5               | 3        |
| 051045    | Mandelshagen.....             | 1 616                 | 43                      | 10       | 27                 | -              | -         | 4               | 4        |
| 051046    | Mönchhagen .....              | 1 058                 | 54                      | 32       | 11                 | 1              | -         | 16              | 15       |
| 051047    | Neubukow, Stadt.....          | 2 499                 | 123                     | 61       | 14                 | 3              | -         | 63              | 59       |
| 051049    | Nienhagen .....               | 590                   | 61                      | 38       | 0                  | 0              | -         | 20              | 19       |
| 051050    | Nustrow .....                 | 694                   | 14                      | 3        | 2                  | 1              | 1         | 1               | 1        |
| 051051    | Papendorf.....                | 2 264                 | 110                     | 44       | 18                 | 2              | 2         | 17              | 17       |
| 051053    | Pölchow.....                  | 1 274                 | 46                      | 30       | 3                  | 0              | -         | 21              | 20       |
| 051054    | Poppendorf.....               | 1 403                 | 158                     | 18       | 130                | 4              | -         | 10              | 10       |
| 051055    | Prisannewitz.....             | 1 920                 | 43                      | 11       | 6                  | 0              | -         | 6               | 6        |
| 051059    | Reddelich .....               | 913                   | 55                      | 21       | 14                 | 0              | -         | 9               | 7        |
| 051062    | Rerik, Stadt .....            | 3 345                 | 1 084                   | 52       | 689                | 6              | 0         | 34              | 26       |
| 051063    | Retschow .....                | 1 887                 | 56                      | 30       | 1                  | 3              | -         | 25              | 22       |
| 051064    | Roggentin.....                | 959                   | 150                     | 54       | 16                 | 0              | -         | 67              | 58       |
| 051066    | Rövershagen.....              | 2 055                 | 126                     | 45       | 13                 | 25             | 0         | 39              | 36       |
| 051067    | Rukieten .....                | 1 239                 | 15                      | 6        | 1                  | 3              | -         | 19              | 19       |
| 051068    | Sanitz .....                  | 8 236                 | 242                     | 98       | 48                 | 12             | 6         | 89              | 77       |
| 051071    | Schwaan, Stadt .....          | 3 829                 | 196                     | 79       | 19                 | 9              | 1         | 90              | 82       |
| 051072    | Selpin .....                  | 3 303                 | 48                      | 17       | 2                  | 7              | 7         | 26              | 20       |
| 051073    | Stäbelow .....                | 1 498                 | 80                      | 24       | 23                 | 4              | 1         | 6               | 6        |
| 051074    | Steffenshagen.....            | 932                   | 35                      | 10       | 10                 | 1              | -         | 4               | 3        |
| 051075    | Steinfeld .....               | 1 350                 | 37                      | 17       | 1                  | 0              | -         | 6               | 6        |
| 051076    | Stubbendorf.....              | 965                   | 12                      | 8        | -                  | -              | -         | 11              | 11       |
| 051077    | Tessin, Stadt .....           | 2 452                 | 117                     | 61       | 9                  | 30             | 1         | 79              | 55       |
| 051078    | Thelkow.....                  | 2 577                 | 48                      | 15       | 4                  | 5              | 5         | 20              | 18       |
| 051079    | Thulendorf.....               | 1 070                 | 34                      | 12       | 10                 | 1              | 1         | 2               | 2        |
| 051080    | Vorbeck.....                  | 1 559                 | 35                      | 13       | 1                  | 5              | 5         | 4               | 4        |

1) 100/200, 300 (ohne 310), 400, 500, 940

## und regionaler Gliederung in Mecklenburg-Vorpommern

| von            |                       |                       |          |       |                 |                   |                         |          |       | Siedlungs-<br>und<br>Verkehrs-<br>fläche <sup>1)</sup> | Schl.-Nr. |
|----------------|-----------------------|-----------------------|----------|-------|-----------------|-------------------|-------------------------|----------|-------|--|-----------|
| Verkehrsfläche |                       | Landwirtschaftsfläche |          |       | Wald-<br>fläche | Wasser-<br>fläche | Flächen anderer Nutzung |          |       |  |           |
| zusammen       | darunter              | zusammen              | darunter |       |                 |                   | zusammen                | darunter |       |  |           |
|                | Straße,<br>Weg, Platz |                       | Moor     | Heide | Friedhof        | Unland            |                         |          |       |  |           |
| (500)          | (510 - 530)           | (600)                 | (650)    | (660) | (700)           | (800)             | (900)                   | (940)    | (950) |  |           |
| ha             |                       |                       |          |       |                 |                   |                         |          |       |  |           |
| 425            | 367                   | 2 250                 | -        | 1     | 476             | 133               | 163                     | 29       | 102   | 2 058  | 001000    |
| 549            | 438                   | 1 946                 | -        | 0     | 924             | 2 354             | 442                     | 33       | 280   | 2 820  | 002000    |
| 1 697          | 1 293                 | 3 693                 | 14       | 2     | 5 023           | 1 739             | 681                     | 82       | 521   | 7 085  | 003000    |
| 879            | 699                   | 2 363                 | 5        | -     | 2 499           | 3 736             | 573                     | 58       | 506   | 3 927  | 004000    |
| 489            | 346                   | 1 209                 | -        | 88    | 166             | 177               | 177                     | 40       | 128   | 2 203  | 005000    |
| 387            | 291                   | 1 635                 | 5        | -     | 74              | 224               | 452                     | 24       | 319   | 1 802  | 006000    |
| 36             | 32                    | 1 344                 | -        | -     | 15              | 17                | 12                      | -        | 10    | 180  | 051001    |
| 36             | 32                    | 1 228                 | -        | -     | 178             | 22                | 6                       | -        | 5     | 80   | 051002    |
| 181            | 152                   | 1 556                 | -        | -     | 907             | 51                | 101                     | 7        | 89    | 668  | 051004    |
| 40             | 34                    | 999                   | -        | -     | 310             | 23                | 12                      | -        | 11    | 176  | 051006    |
| 63             | 53                    | 2 030                 | -        | -     | 155             | 42                | 61                      | -        | 15    | 151  | 051007    |
| 22             | 16                    | 824                   | -        | -     | 20              | 39                | 0                       | -        | -     | 51   | 051008    |
| 104            | 73                    | 1 141                 | -        | -     | 33              | 8                 | 17                      | 2        | 12    | 277  | 051009    |
| 100            | 86                    | 3 087                 | -        | -     | 637             | 46                | 28                      | 2        | 26    | 289  | 051010    |
| 19             | 19                    | 760                   | -        | -     | 72              | 4                 | 8                       | 1        | 5     | 63   | 051011    |
| 27             | 27                    | 1 049                 | -        | -     | 5               | 153               | 150                     | -        | 131   | 143  | 051013    |
| 33             | 33                    | 1 237                 | 1        | -     | 12              | 54                | 48                      | -        | 48    | 88   | 051014    |
| 68             | 59                    | 1 661                 | -        | -     | 89              | 12                | 28                      | 0        | 24    | 262  | 051015    |
| 106            | 105                   | 2 019                 | -        | -     | 832             | 32                | 150                     | 1        | 103   | 178  | 051016    |
| 41             | 41                    | 1 254                 | -        | -     | 242             | 33                | 43                      | 0        | 42    | 80   | 051017    |
| 109            | 109                   | 2 630                 | 41       | -     | 497             | 26                | 56                      | -        | 52    | 293  | 051018    |
| 48             | 48                    | 853                   | -        | -     | 112             | 3                 | 19                      | 1        | 14    | 219  | 051019    |
| 101            | 96                    | 732                   | -        | -     | 2 452           | 20                | 12                      | 1        | 11    | 190  | 051020    |
| 19             | 19                    | 671                   | -        | -     | 248             | 18                | 27                      | -        | 27    | 45   | 051021    |
| 48             | 45                    | 187                   | -        | -     | 339             | 11                | 51                      | -        | 51    | 235  | 051022    |
| 39             | 36                    | 1 212                 | -        | -     | 257             | 26                | 53                      | -        | 48    | 71   | 051023    |
| 25             | 24                    | 709                   | -        | -     | 112             | 24                | 14                      | -        | 14    | 84   | 051028    |
| 55             | 34                    | 989                   | -        | -     | 312             | 40                | 1                       | -        | 0     | 93   | 051033    |
| 120            | 94                    | 1 640                 | 0        | -     | 48              | 28                | 53                      | 2        | 39    | 274  | 051034    |
| 108            | 83                    | 689                   | -        | -     | 119             | 23                | 75                      | 2        | 23    | 193  | 051035    |
| 26             | 26                    | 1 256                 | -        | -     | 111             | 17                | 5                       | 1        | 3     | 61   | 051036    |
| 31             | 23                    | 1 250                 | -        | -     | 81              | 6                 | 18                      | -        | 9     | 90   | 051037    |
| 88             | 68                    | 1 159                 | -        | -     | 7               | 17                | 59                      | -        | 55    | 239  | 051040    |
| 179            | 154                   | 4 992                 | 2        | -     | 1 101           | 74                | 62                      | 0        | 59    | 487  | 051041    |
| 97             | 86                    | 923                   | 1        | -     | 189             | 28                | 39                      | -        | 35    | 437  | 051042    |
| 46             | 40                    | 1 027                 | -        | -     | 101             | 10                | 9                       | 1        | 8     | 204  | 051043    |
| 50             | 49                    | 1 485                 | 35       | -     | 128             | 20                | 36                      | 1        | 23    | 101  | 051044    |
| 41             | 39                    | 689                   | -        | -     | 813             | 3                 | 22                      | -        | 15    | 88   | 051045    |
| 39             | 32                    | 836                   | -        | -     | 94              | 5                 | 13                      | 0        | 10    | 109  | 051046    |
| 82             | 66                    | 1 655                 | 0        | -     | 487             | 40                | 46                      | 3        | 42    | 274  | 051047    |
| 22             | 22                    | 288                   | -        | -     | 173             | 5                 | 21                      | -        | 20    | 103  | 051049    |
| 17             | 13                    | 530                   | -        | -     | 88              | 6                 | 36                      | -        | 36    | 33   | 051050    |
| 89             | 64                    | 1 781                 | -        | -     | 102             | 69                | 94                      | -        | 92    | 215  | 051051    |
| 55             | 45                    | 948                   | 3        | -     | 144             | 41                | 18                      | -        | 16    | 123  | 051053    |
| 37             | 27                    | 976                   | -        | -     | 125             | 8                 | 86                      | -        | 17    | 208  | 051054    |
| 52             | 36                    | 1 513                 | 0        | -     | 253             | 13                | 39                      | 0        | 38    | 102  | 051055    |
| 33             | 27                    | 745                   | 3        | 0     | 51              | 15                | 5                       | -        | 5     | 97   | 051059    |
| 68             | 68                    | 1 880                 | -        | -     | 155             | 18                | 101                     | 4        | 75    | 1 196  | 051062    |
| 50             | 50                    | 1 251                 | 6        | -     | 433             | 45                | 23                      | -        | 23    | 133  | 051063    |
| 50             | 43                    | 604                   | 9        | -     | 68              | 9                 | 12                      | -        | 8     | 267  | 051064    |
| 84             | 71                    | 1 287                 | -        | -     | 356             | 24                | 115                     | 0        | 94    | 274  | 051066    |
| 28             | 20                    | 798                   | -        | -     | 344             | 17                | 16                      | -        | 16    | 65   | 051067    |
| 266            | 240                   | 5 115                 | 182      | -     | 2 034           | 133               | 344                     | 1        | 172   | 604  | 051068    |
| 116            | 98                    | 2 456                 | -        | -     | 823             | 127               | 11                      | -        | 10    | 410  | 051071    |
| 108            | 98                    | 2 022                 | 4        | -     | 912             | 58                | 123                     | 1        | 121   | 182  | 051072    |
| 63             | 54                    | 1 262                 | -        | -     | 39              | 16                | 28                      | 0        | 26    | 152  | 051073    |
| 18             | 18                    | 807                   | -        | 1     | 57              | 6                 | 4                       | 1        | 3     | 59   | 051074    |
| 25             | 24                    | 951                   | -        | -     | 311             | 13                | 8                       | 1        | 5     | 69   | 051075    |
| 11             | 11                    | 742                   | 1        | -     | 159             | 12                | 18                      | -        | 18    | 35   | 051076    |
| 77             | 66                    | 1 762                 | -        | -     | 257             | 34                | 96                      | 1        | 93    | 302  | 051077    |
| 54             | 53                    | 1 817                 | -        | -     | 490             | 44                | 99                      | -        | 98    | 123  | 051078    |
| 22             | 22                    | 938                   | -        | -     | 50              | 2                 | 20                      | 0        | 12    | 59   | 051079    |
| 26             | 25                    | 1 385                 | -        | 0     | 39              | 60                | 5                       | 0        | 5     | 66   | 051080    |

Noch: 7 [1.1] Bodenfläche am 31.12.2008 nach Art der tatsächlichen Nutzung

| Schl.-Nr. | Regionale Gliederung                     | Bodenfläche insgesamt | Da                      |          |                    |                |           |                 |          |
|-----------|--|-----------------------|-------------------------|----------|--------------------|----------------|-----------|-----------------|----------|
|           |  |                       | Gebäude- und Freifläche |          |                    | Betriebsfläche |           | Erholungsfläche |          |
|           |  |                       | zusammen                | darunter |                    | zusammen       | Abbauland | zusammen        | Grünland |
|           |  |                       |                         | Wohnen   | Gewerbe, Industrie |                |           |                 |          |
| (999)     | (100/200)                                | (130)                 | (170)                   | (300)    | (310)              | (400)          | (420)     |                 |          |
| in        |  |                       |                         |          |                    |                |           |                 |          |
| 051082    | Wiendorf.....                            | 1 766                 | 49                      | 28       | 3                  | 1              | 1         | 26              | 25       |
| 051083    | Wittenbeck .....                         | 994                   | 43                      | 27       | 1                  | 1              | -         | 95              | 10       |
| 051084    | Zarnewanitz .....                        | 1 531                 | 35                      | 21       | -                  | -              | -         | 15              | 15       |
| 051085    | Ziesendorf .....                         | 2 643                 | 75                      | 34       | 17                 | 0              | -         | 9               | 9        |
| 051086    | Satow .....                              | 11 959                | 387                     | 123      | 96                 | 17             | 15        | 90              | 80       |
| 051087    | Am Salzhaff.....                         | 1 545                 | 55                      | 15       | 11                 | 0              | -         | 20              | 8        |
| 051088    | Carinerland.....                         | 3 785                 | 96                      | 19       | 22                 | 1              | 1         | 14              | 13       |
| 051       | Bad Doberan .....                        | 136 231               | 6 786                   | 2 249    | 1 797              | 305            | 97        | 1 737           | 1 429    |
| 052001    | Alt Tellin .....                         | 2 432                 | 48                      | 24       | 1                  | 31             | 30        | 4               | 3        |
| 052002    | Altenhagen .....                         | 1 108                 | 22                      | 11       | -                  | 0              | 0         | 26              | 25       |
| 052003    | Altenreptow, Stadt .....                 | 5 284                 | 261                     | 110      | 53                 | 5              | 1         | 97              | 92       |
| 052004    | Bartow .....                             | 2 505                 | 58                      | 34       | 0                  | 9              | 7         | 8               | 6        |
| 052005    | Basedow .....                            | 3 542                 | 81                      | 24       | 15                 | 47             | 45        | 10              | 9        |
| 052007    | Beggerow .....                           | 2 969                 | 55                      | 24       | 0                  | 5              | 5         | 5               | 3        |
| 052008    | Bentzin .....                            | 3 876                 | 94                      | 45       | 5                  | 12             | 9         | 18              | 14       |
| 052010    | Bredenfelde.....                         | 858                   | 17                      | 11       | 0                  | 2              | 2         | 7               | 5        |
| 052011    | Breesen.....                             | 2 456                 | 50                      | 20       | 1                  | 2              | -         | 17              | 16       |
| 052012    | Breest.....                              | 939                   | 18                      | 8        | 0                  | 5              | 5         | 2               | 2        |
| 052013    | Briggow .....                            | 1 421                 | 29                      | 16       | 2                  | 3              | 3         | 3               | 1        |
| 052015    | Burow .....                              | 1 733                 | 76                      | 39       | 2                  | 13             | 0         | 60              | 57       |
| 052016    | Daberkow .....                           | 1 540                 | 31                      | 15       | 2                  | 8              | 3         | 3               | 3        |
| 052017    | Dargun, Stadt .....                      | 11 715                | 298                     | 114      | 38                 | 24             | 16        | 57              | 51       |
| 052018    | Demmin, Hansestadt.....                  | 8 156                 | 598                     | 221      | 139                | 34             | 24        | 95              | 76       |
| 052019    | Duckow .....                             | 1 422                 | 24                      | 9        | 2                  | 2              | 1         | 4               | 4        |
| 052020    | Düvier.....                              | 2 657                 | 54                      | 31       | 0                  | 1              | 1         | 9               | 7        |
| 052021    | Faulenrost .....                         | 3 375                 | 67                      | 26       | 5                  | 3              | 2         | 7               | 7        |
| 052022    | Gielow .....                             | 2 347                 | 73                      | 24       | 16                 | 9              | 8         | 11              | 10       |
| 052024    | Gnevkow .....                            | 1 713                 | 35                      | 21       | 2                  | 0              | -         | 10              | 9        |
| 052025    | Golchen.....                             | 2 332                 | 102                     | 9        | 1                  | -              | -         | 4               | 3        |
| 052026    | Görmin .....                             | 3 502                 | 91                      | 40       | 4                  | 3              | 3         | 9               | 8        |
| 052028    | Grammentin .....                         | 1 722                 | 16                      | 13       | -                  | -              | -         | 3               | 2        |
| 052029    | Grapzow.....                             | 1 494                 | 39                      | 14       | 1                  | 2              | 2         | 7               | 6        |
| 052030    | Grischow .....                           | 1 094                 | 25                      | 13       | -                  | 2              | 1         | 1               | 1        |
| 052032    | Groß Teetzleben .....                    | 2 167                 | 57                      | 30       | 1                  | 27             | 27        | 6               | 3        |
| 052033    | Gültz.....                               | 2 370                 | 49                      | 22       | 0                  | 2              | -         | 38              | 37       |
| 052034    | Gülzow .....                             | 1 200                 | 24                      | 8        | 8                  | 8              | 8         | 2               | 1        |
| 052035    | Hohenbollentin .....                     | 630                   | 13                      | 5        | 1                  | -              | -         | 2               | 2        |
| 052038    | Ivenack.....                             | 3 961                 | 61                      | 22       | 4                  | 2              | 0         | 36              | 35       |
| 052039    | Jarmen, Stadt.....                       | 3 064                 | 174                     | 82       | 44                 | 16             | 13        | 34              | 25       |
| 052040    | Jürgenstorf .....                        | 2 236                 | 80                      | 27       | 2                  | 6              | 3         | 15              | 13       |
| 052042    | Kittendorf.....                          | 2 111                 | 42                      | 15       | 2                  | 0              | 0         | 8               | 8        |
| 052044    | Knorrendorf .....                        | 2 851                 | 57                      | 26       | 6                  | 1              | 1         | 14              | 13       |
| 052045    | Kriesow .....                            | 2 009                 | 35                      | 18       | 2                  | 2              | -         | 4               | 3        |
| 052046    | Kruckow .....                            | 3 539                 | 89                      | 36       | 9                  | 6              | 5         | 6               | 4        |
| 052047    | Kummerow .....                           | 5 514                 | 63                      | 21       | 2                  | 0              | 0         | 19              | 18       |
| 052048    | Lindenberg .....                         | 1 303                 | 30                      | 16       | 2                  | 2              | 2         | 3               | 2        |
| 052049    | Loitz, Stadt .....                       | 6 297                 | 244                     | 100      | 30                 | 8              | 5         | 37              | 29       |
| 052050    | Malchin, Stadt.....                      | 5 009                 | 313                     | 75       | 108                | 11             | 6         | 74              | 65       |
| 052051    | Meesiger .....                           | 899                   | 33                      | 16       | 1                  | 2              | 1         | 22              | 20       |
| 052053    | Mölln .....                              | 2 969                 | 59                      | 17       | 2                  | 2              | 0         | 16              | 13       |
| 052054    | Kentzlin .....                           | 1 176                 | 21                      | 6        | 2                  | 1              | 1         | 4               | 3        |
| 052055    | Neukalen, Stadt.....                     | 4 684                 | 102                     | 44       | 18                 | 44             | 43        | 25              | 22       |
| 052056    | Nossendorf.....                          | 3 510                 | 69                      | 26       | 4                  | 7              | 7         | 7               | 5        |
| 052059    | Pripsleben .....                         | 1 003                 | 28                      | 11       | -                  | 1              | 1         | 4               | 4        |
| 052062    | Remplin .....                            | 4 441                 | 65                      | 35       | 5                  | 3              | 2         | 14              | 13       |
| 052063    | Ritzerow .....                           | 2 176                 | 35                      | 14       | 1                  | 1              | 1         | 3               | 3        |
| 052064    | Röckwitz.....                            | 1 475                 | 30                      | 11       | 1                  | 8              | 7         | 5               | 5        |
| 052065    | Rosenow .....                            | 3 114                 | 83                      | 34       | 7                  | 6              | 2         | 18              | 17       |
| 052067    | Sarow.....                               | 3 361                 | 84                      | 40       | 0                  | 12             | 12        | 7               | 6        |
| 052070    | Schönfeld .....                          | 1 603                 | 34                      | 19       | 2                  | 7              | 4         | 11              | 8        |
| 052071    | Siedenbollentin.....                     | 1 884                 | 41                      | 19       | 1                  | 2              | 1         | 14              | 13       |
| 052073    | Sommersdorf.....                         | 871                   | 21                      | 12       | 0                  | 1              | 1         | 6               | 4        |
| 052074    | Stavenhagen,<br>Reuterstadt, Stadt ..... | 4 084                 | 371                     | 91       | 89                 | 27             | 8         | 63              | 54       |

1) 100/200, 300 (ohne 310), 400, 500, 940

und regionaler Gliederung in Mecklenburg-Vorpommern

| von            |                       |                       |          |       |                 |                   |                         |          |       | Siedlungs-<br>und<br>Verkehrs-<br>fläche <sup>1)</sup> | Schl.-Nr. |
|----------------|-----------------------|-----------------------|----------|-------|-----------------|-------------------|-------------------------|----------|-------|--|-----------|
| Verkehrsfläche |                       | Landwirtschaftsfläche |          |       | Wald-<br>fläche | Wasser-<br>fläche | Flächen anderer Nutzung |          |       |  |           |
| zusammen       | darunter              | zusammen              | darunter |       |                 |                   | zusammen                | darunter |       |  |           |
|                | Straße,<br>Weg, Platz |                       | Moor     | Heide | Friedhof        | Unland            |                         |          |       |  |           |
| (500)          | (510 - 530)           | (600)                 | (650)    | (660) | (700)           | (800)             | (900)                   | (940)    | (950) |  |           |
| ha             |                       |                       |          |       |                 |                   |                         |          |       |  |           |
| 39             | 33                    | 1 195                 | 3        | -     | 321             | 65                | 70                      | -        | 70    | 114  | 051082    |
| 26             | 24                    | 676                   | -        | -     | 138             | 5                 | 9                       | -        | 9     | 165  | 051083    |
| 20             | 18                    | 1 122                 | -        | -     | 289             | 14                | 36                      | -        | 36    | 70   | 051084    |
| 111            | 106                   | 2 049                 | -        | -     | 335             | 22                | 42                      | 2        | 32    | 197  | 051085    |
| 311            | 286                   | 9 839                 | 2        | -     | 1 019           | 208               | 87                      | 3        | 67    | 793  | 051086    |
| 31             | 31                    | 1 286                 | -        | -     | 104             | 26                | 23                      | -        | 18    | 107  | 051087    |
| 64             | 64                    | 3 110                 | -        | -     | 399             | 74                | 27                      | 1        | 24    | 175  | 051088    |
| 4 201          | 3 695                 | 96 907                | 294      | 2     | 21 182          | 2 164             | 2 949                   | 39       | 2 319 | 12 971   | 051       |
| 49             | 48                    | 1 931                 | -        | -     | 315             | 41                | 13                      | 1        | 12    | 103  | 052001    |
| 26             | 26                    | 940                   | -        | -     | 57              | 20                | 16                      | 0        | 15    | 75   | 052002    |
| 176            | 145                   | 4 293                 | -        | -     | 311             | 131               | 10                      | 7        | 3     | 545  | 052003    |
| 76             | 66                    | 2 211                 | -        | -     | 111             | 20                | 13                      | 2        | 10    | 145  | 052004    |
| 98             | 94                    | 1 765                 | -        | -     | 1 402           | 97                | 41                      | 1        | 36    | 192  | 052005    |
| 47             | 47                    | 2 473                 | -        | -     | 315             | 43                | 25                      | 1        | 24    | 109  | 052007    |
| 78             | 78                    | 2 896                 | -        | -     | 555             | 184               | 39                      | 1        | 38    | 194  | 052008    |
| 18             | 18                    | 712                   | -        | -     | 89              | 10                | 3                       | 1        | 3     | 42   | 052010    |
| 36             | 35                    | 1 947                 | -        | -     | 376             | 22                | 6                       | 1        | 5     | 106  | 052011    |
| 40             | 35                    | 840                   | -        | -     | 9               | 18                | 7                       | 0        | 7     | 60   | 052012    |
| 29             | 28                    | 1 304                 | -        | -     | 25              | 10                | 18                      | 1        | 17    | 62   | 052013    |
| 50             | 50                    | 1 439                 | -        | -     | 49              | 26                | 19                      | 1        | 18    | 201  | 052015    |
| 46             | 42                    | 1 400                 | -        | -     | 36              | 11                | 5                       | 0        | 4     | 85   | 052016    |
| 240            | 231                   | 7 902                 | -        | -     | 2 099           | 989               | 105                     | 5        | 71    | 609  | 052017    |
| 280            | 230                   | 4 874                 | -        | -     | 1 537           | 644               | 95                      | 5        | 63    | 987  | 052018    |
| 25             | 25                    | 1 121                 | -        | -     | 198             | 26                | 23                      | 0        | 22    | 54   | 052019    |
| 67             | 60                    | 2 176                 | 5        | -     | 297             | 42                | 12                      | 1        | 11    | 130  | 052020    |
| 57             | 57                    | 2 652                 | -        | -     | 490             | 83                | 18                      | 2        | 16    | 133  | 052021    |
| 64             | 60                    | 1 612                 | -        | -     | 500             | 59                | 20                      | 1        | 18    | 149  | 052022    |
| 37             | 30                    | 1 552                 | -        | -     | 39              | 23                | 16                      | 1        | 15    | 83   | 052024    |
| 40             | 39                    | 691                   | -        | -     | 1 474           | 17                | 5                       | 2        | 3     | 147  | 052025    |
| 92             | 89                    | 3 075                 | -        | -     | 98              | 33                | 99                      | 1        | 47    | 194  | 052026    |
| 33             | 33                    | 684                   | -        | -     | 949             | 9                 | 29                      | 1        | 7     | 52   | 052028    |
| 30             | 25                    | 1 345                 | -        | -     | 54              | 17                | 1                       | 0        | 0     | 76   | 052029    |
| 24             | 22                    | 1 008                 | -        | -     | 3               | 17                | 13                      | 0        | 12    | 52   | 052030    |
| 55             | 49                    | 1 736                 | -        | -     | 207             | 56                | 23                      | 1        | 22    | 118  | 052032    |
| 65             | 48                    | 1 849                 | -        | -     | 323             | 34                | 10                      | 0        | 10    | 155  | 052033    |
| 19             | 19                    | 916                   | -        | -     | 216             | 13                | 3                       | 1        | 3     | 45   | 052034    |
| 12             | 11                    | 561                   | -        | -     | 29              | 9                 | 3                       | 0        | 3     | 28   | 052035    |
| 94             | 79                    | 2 941                 | -        | -     | 667             | 126               | 33                      | 2        | 31    | 196  | 052038    |
| 131            | 126                   | 2 430                 | -        | -     | 158             | 70                | 51                      | 5        | 45    | 347  | 052039    |
| 49             | 45                    | 1 799                 | -        | -     | 229             | 35                | 23                      | 1        | 23    | 148  | 052040    |
| 40             | 40                    | 1 626                 | -        | -     | 343             | 21                | 31                      | 1        | 30    | 90   | 052042    |
| 52             | 40                    | 2 267                 | -        | -     | 319             | 138               | 3                       | 1        | 1     | 124  | 052044    |
| 38             | 38                    | 1 626                 | -        | -     | 247             | 54                | 3                       | 1        | 2     | 80   | 052045    |
| 96             | 59                    | 2 938                 | -        | -     | 366             | 29                | 9                       | 1        | 8     | 192  | 052046    |
| 57             | 56                    | 1 925                 | -        | -     | 486             | 2 939             | 26                      | 0        | 23    | 139  | 052047    |
| 22             | 22                    | 1 163                 | -        | -     | 35              | 31                | 18                      | 1        | 17    | 55   | 052048    |
| 173            | 151                   | 4 426                 | -        | -     | 956             | 413               | 40                      | 5        | 33    | 462  | 052049    |
| 205            | 159                   | 3 099                 | 0        | -     | 948             | 218               | 142                     | 6        | 107   | 603  | 052050    |
| 17             | 17                    | 796                   | -        | -     | 9               | 6                 | 13                      | -        | 13    | 74   | 052051    |
| 59             | 50                    | 2 416                 | -        | -     | 286             | 124               | 8                       | 1        | 6     | 137  | 052053    |
| 21             | 21                    | 581                   | -        | -     | 401             | 12                | 135                     | 0        | 6     | 46   | 052054    |
| 134            | 113                   | 3 133                 | 10       | -     | 777             | 372               | 99                      | 3        | 79    | 264  | 052055    |
| 61             | 61                    | 2 839                 | -        | -     | 432             | 49                | 46                      | 1        | 43    | 138  | 052056    |
| 19             | 19                    | 850                   | -        | -     | 89              | 10                | 1                       | 0        | 0     | 51   | 052059    |
| 97             | 79                    | 2 439                 | 2        | -     | 903             | 823               | 98                      | 1        | 90    | 177  | 052062    |
| 49             | 49                    | 1 391                 | 2        | -     | 661             | 23                | 13                      | 1        | 12    | 88   | 052063    |
| 21             | 21                    | 1 241                 | -        | -     | 133             | 36                | 1                       | 1        | 0     | 58   | 052064    |
| 66             | 60                    | 2 501                 | -        | -     | 350             | 82                | 6                       | 2        | 1     | 174  | 052065    |
| 57             | 57                    | 2 973                 | -        | -     | 136             | 67                | 25                      | 1        | 24    | 150  | 052067    |
| 31             | 31                    | 1 354                 | -        | -     | 108             | 41                | 18                      | 1        | 17    | 79   | 052070    |
| 46             | 46                    | 1 070                 | -        | -     | 652             | 36                | 23                      | 1        | 21    | 103  | 052071    |
| 20             | 20                    | 742                   | -        | -     | 52              | 8                 | 20                      | 1        | 19    | 48   | 052073    |
| 152            | 116                   | 2 883                 | -        | -     | 425             | 60                | 101                     | 4        | 67    | 610  | 052074    |

Noch: 7 [1.1] Bodenfläche am 31.12.2008 nach Art der tatsächlichen Nutzung

| Schl.-Nr. | Regionale Gliederung       | Bodenfläche insgesamt | Da                      |          |                    |                |           |                 |          |
|-----------|----------------------------|-----------------------|-------------------------|----------|--------------------|----------------|-----------|-----------------|----------|
|           |                            |                       | Gebäude- und Freifläche |          |                    | Betriebsfläche |           | Erholungsfläche |          |
|           |                            |                       | zusammen                | darunter |                    | zusammen       | Abbauland | zusammen        | Grünland |
|           |                            |                       |                         | Wohnen   | Gewerbe, Industrie |                |           |                 |          |
| (999)     | (100/200)                  | (130)                 | (170)                   | (300)    | (310)              | (400)          | (420)     |                 |          |
| in        |                            |                       |                         |          |                    |                |           |                 |          |
| 052078    | Tutow .....                | 605                   | 176                     | 26       | 21                 | 24             | -         | 8               | 2        |
| 052079    | Tützpatz .....             | 2 160                 | 55                      | 18       | 4                  | 14             | 14        | 13              | 12       |
| 052082    | Verchen .....              | 1 168                 | 32                      | 15       | 1                  | 3              | 3         | 9               | 7        |
| 052083    | Völschow .....             | 2 169                 | 48                      | 16       | 5                  | 2              | 2         | 6               | 5        |
| 052085    | Warrenzin .....            | 2 905                 | 48                      | 18       | 1                  | 9              | 2         | 13              | 12       |
| 052086    | Werder .....               | 2 999                 | 55                      | 21       | 2                  | 2              | 0         | 9               | 7        |
| 052087    | Wildberg .....             | 2 237                 | 53                      | 27       | 0                  | 0              | -         | 10              | 9        |
| 052088    | Wolde .....                | 2 251                 | 62                      | 30       | 7                  | 6              | 6         | 15              | 13       |
| 052092    | Zettemin .....             | 1 879                 | 27                      | 8        | 4                  | 1              | 1         | 6               | 5        |
| 052093    | Borrentin .....            | 4 812                 | 90                      | 45       | 2                  | 13             | 9         | 31              | 28       |
| 052094    | Hohenmocker .....          | 2 685                 | 63                      | 29       | 5                  | 3              | 2         | 12              | 10       |
| 052095    | Kletzin .....              | 2 728                 | 77                      | 28       | 7                  | 13             | 13        | 9               | 7        |
| 052096    | Siedenbrünzow .....        | 2 766                 | 64                      | 13       | 9                  | 26             | 18        | 10              | 9        |
| 052097    | Utzedel .....              | 2 576                 | 58                      | 26       | 3                  | 16             | 14        | 4               | 3        |
| 052098    | Sassen-Trantow .....       | 4 523                 | 116                     | 54       | 4                  | 19             | 19        | 8               | 4        |
| 052       | Demmin .....               | 192 164               | 5 693                   | 2 187    | 718                | 589            | 433       | 1 155           | 999      |
| 053002    | Alt Sührkow .....          | 2 532                 | 46                      | 14       | 6                  | 4              | 4         | 40              | 4        |
| 053003    | Altkalen .....             | 4 554                 | 84                      | 24       | 9                  | 7              | 7         | 27              | 23       |
| 053004    | Baumgarten .....           | 3 880                 | 80                      | 28       | 10                 | 18             | 18        | 13              | 10       |
| 053005    | Behren-Lübchin .....       | 4 290                 | 78                      | 11       | 11                 | 10             | 6         | 8               | 3        |
| 053007    | Bernitt .....              | 7 343                 | 155                     | 52       | 21                 | 12             | 9         | 23              | 20       |
| 053008    | Boddin .....               | 2 362                 | 47                      | 6        | 9                  | 3              | 3         | 7               | 2        |
| 053013    | Bützow, Stadt .....        | 3 971                 | 295                     | 100      | 120                | 4              | 1         | 22              | 8        |
| 053015    | Dahmen .....               | 3 636                 | 77                      | 15       | 12                 | 7              | 6         | 15              | 12       |
| 053016    | Dalkendorf .....           | 1 530                 | 26                      | 8        | 3                  | 1              | 0         | 12              | 6        |
| 053017    | Diekhof .....              | 3 319                 | 106                     | 24       | 38                 | 88             | 12        | 11              | 10       |
| 053019    | Dreetz .....               | 1 200                 | 23                      | 4        | 0                  | 2              | 1         | 4               | 4        |
| 053020    | Finkenthal .....           | 2 023                 | 28                      | 8        | 2                  | 3              | 3         | 4               | 3        |
| 053021    | Glasewitz .....            | 1 555                 | 29                      | 10       | 2                  | 7              | 2         | 6               | 6        |
| 053022    | Gnoien, Stadt .....        | 4 097                 | 136                     | 20       | 52                 | 6              | 1         | 28              | 11       |
| 053026    | Groß Roge .....            | 2 434                 | 65                      | 18       | 15                 | 21             | 20        | 12              | 10       |
| 053027    | Groß Schwiesow .....       | 1 264                 | 15                      | 10       | 1                  | 1              | -         | 21              | 17       |
| 053028    | Groß Wokern .....          | 2 191                 | 64                      | 23       | 11                 | 3              | 1         | 28              | 26       |
| 053029    | Groß Wüstenfelde .....     | 2 661                 | 72                      | 17       | 11                 | 3              | 3         | 12              | 2        |
| 053031    | Güstrow, Stadt .....       | 7 086                 | 806                     | 260      | 297                | 69             | 7         | 112             | 60       |
| 053032    | Gutow .....                | 2 343                 | 64                      | 32       | 5                  | 4              | 4         | 17              | 14       |
| 053033    | Hohen Demzin .....         | 2 411                 | 33                      | 10       | 5                  | 2              | 2         | 12              | 12       |
| 053034    | Hohen Spreng .....         | 2 242                 | 46                      | 17       | 2                  | 3              | 3         | 5               | 3        |
| 053035    | Hoppenrade .....           | 2 876                 | 64                      | 22       | 2                  | 7              | 6         | 9               | 7        |
| 053036    | Jördenstorf .....          | 2 766                 | 80                      | 25       | 7                  | 4              | 2         | 20              | 17       |
| 053037    | Jürgenshagen .....         | 4 224                 | 101                     | 37       | 9                  | 11             | 11        | 9               | 7        |
| 053039    | Klein Belitz .....         | 3 900                 | 83                      | 28       | 11                 | 8              | 7         | 16              | 12       |
| 053041    | Klein Upahl .....          | 791                   | 17                      | 10       | 2                  | 0              | 0         | 3               | 2        |
| 053043    | Krakow am See, Stadt ..... | 8 711                 | 216                     | 86       | 24                 | 10             | 9         | 52              | 30       |
| 053044    | Kuchelmiß .....            | 3 746                 | 79                      | 20       | 6                  | 5              | 4         | 15              | 12       |
| 053045    | Kuhs .....                 | 1 373                 | 46                      | 9        | 1                  | 1              | 1         | 6               | 3        |
| 053047    | Laage, Stadt .....         | 8 128                 | 375                     | 111      | 135                | 16             | 11        | 66              | 49       |
| 053048    | Lalendorf .....            | 11 213                | 281                     | 85       | 26                 | 16             | 15        | 46              | 40       |
| 053049    | Langhagen .....            | 2 717                 | 82                      | 19       | 13                 | 162            | 124       | 14              | 6        |
| 053050    | Lehkendorf .....           | 2 976                 | 57                      | 9        | 9                  | 6              | 6         | 8               | 5        |
| 053054    | Lohmen .....               | 3 477                 | 97                      | 26       | 13                 | 9              | 8         | 15              | 5        |
| 053056    | Lühburg .....              | 1 728                 | 31                      | 3        | 11                 | 0              | 0         | 2               | 2        |
| 053057    | Lüssow .....               | 1 672                 | 57                      | 26       | 8                  | 3              | 2         | 20              | 12       |
| 053060    | Mistorf .....              | 2 425                 | 51                      | 27       | -                  | 2              | -         | 23              | 21       |
| 053062    | Mühl Rosin .....           | 2 429                 | 48                      | 32       | 1                  | 13             | 13        | 14              | 8        |
| 053067    | Penzin .....               | 608                   | 15                      | 7        | 1                  | -              | -         | 1               | 1        |
| 053068    | Plaaz .....                | 3 436                 | 66                      | 23       | 5                  | 19             | 15        | 20              | 17       |
| 053075    | Reimershagen .....         | 3 223                 | 57                      | 11       | 3                  | 1              | 1         | 8               | 4        |
| 053078    | Rühn .....                 | 1 441                 | 42                      | 30       | 1                  | 1              | 1         | 4               | 2        |
| 053080    | Sarmstorf .....            | 1 096                 | 30                      | 15       | 1                  | 1              | 0         | 10              | 10       |
| 053083    | Steinhagen .....           | 1 009                 | 70                      | 18       | 20                 | 2              | 2         | 3               | 2        |
| 053086    | Tarnow .....               | 4 050                 | 82                      | 34       | 4                  | 4              | 4         | 12              | 9        |
| 053087    | Teterow, Stadt .....       | 4 710                 | 326                     | 61       | 135                | 20             | 6         | 107             | 25       |

1) 100/200, 300 (ohne 310), 400, 500, 940



und regionaler Gliederung in Mecklenburg-Vorpommern

| von            |                       |                       |          |       |                 |                   |                         |          |       | Siedlungs-<br>und<br>Verkehrs-<br>fläche <sup>1)</sup> | Schl.-Nr. |
|----------------|-----------------------|-----------------------|----------|-------|-----------------|-------------------|-------------------------|----------|-------|--|-----------|
| Verkehrsfläche |                       | Landwirtschaftsfläche |          |       | Wald-<br>fläche | Wasser-<br>fläche | Flächen anderer Nutzung |          |       |  |           |
| zusammen       | darunter              | zusammen              | darunter |       |                 |                   | zusammen                | darunter |       |  |           |
|                | Straße,<br>Weg, Platz |                       | Moor     | Heide | Friedhof        | Unland            |                         |          |       |  |           |
| (500)          | (510 - 530)           | (600)                 | (650)    | (660) | (700)           | (800)             | (900)                   | (940)    | (950) |  |           |
| ha             |                       |                       |          |       |                 |                   |                         |          |       |  |           |
| 307            | 18                    | 12                    | -        | -     | 71              | 5                 | 2                       | 1        | 1     | 516  | 052078    |
| 39             | 38                    | 1 780                 | -        | -     | 215             | 41                | 3                       | 1        | 2     | 107  | 052079    |
| 28             | 28                    | 965                   | -        | -     | 53              | 35                | 42                      | 1        | 41    | 72   | 052082    |
| 96             | 88                    | 1 844                 | -        | -     | 155             | 14                | 4                       | 1        | 3     | 152  | 052083    |
| 64             | 64                    | 1 908                 | -        | -     | 690             | 132               | 41                      | 1        | 34    | 133  | 052085    |
| 83             | 64                    | 2 492                 | -        | -     | 247             | 41                | 69                      | 1        | 68    | 150  | 052086    |
| 46             | 46                    | 1 795                 | -        | -     | 310             | 18                | 5                       | 1        | 5     | 110  | 052087    |
| 37             | 37                    | 2 000                 | -        | -     | 85              | 39                | 7                       | 1        | 6     | 115  | 052088    |
| 34             | 34                    | 1 188                 | -        | -     | 538             | 63                | 22                      | 0        | 12    | 67   | 052092    |
| 95             | 86                    | 4 315                 | -        | -     | 189             | 51                | 29                      | 1        | 28    | 220  | 052093    |
| 61             | 48                    | 2 224                 | -        | -     | 268             | 44                | 10                      | 1        | 9     | 138  | 052094    |
| 53             | 52                    | 2 246                 | -        | -     | 123             | 164               | 42                      | 1        | 41    | 140  | 052095    |
| 68             | 57                    | 2 092                 | -        | -     | 435             | 55                | 16                      | 1        | 11    | 152  | 052096    |
| 63             | 48                    | 2 002                 | -        | -     | 385             | 33                | 15                      | 1        | 14    | 128  | 052097    |
| 81             | 81                    | 3 675                 | 3        | 9     | 428             | 62                | 132                     | 1        | 132   | 206  | 052098    |
| 4 871          | 4 104                 | 141 896               | 22       | 9     | 26 522          | 9 322             | 2 116                   | 95       | 1 645 | 11 971   | 052       |
| 70             | 66                    | 1 924                 | -        | -     | 379             | 68                | 1                       | 1        | 0     | 157  | 053002    |
| 93             | 86                    | 3 520                 | -        | -     | 665             | 126               | 31                      | 1        | 30    | 206  | 053003    |
| 77             | 76                    | 2 777                 | -        | -     | 819             | 93                | 5                       | 2        | 1     | 171  | 053004    |
| 83             | 76                    | 3 419                 | 1        | -     | 621             | 66                | 6                       | 1        | 4     | 174  | 053005    |
| 147            | 146                   | 5 098                 | -        | -     | 1 726           | 160               | 22                      | 2        | 14    | 330  | 053007    |
| 41             | 32                    | 2 002                 | 1        | -     | 222             | 32                | 7                       | 1        | 6     | 96   | 053008    |
| 187            | 135                   | 2 284                 | -        | -     | 871             | 275               | 34                      | 6        | 2     | 513  | 053013    |
| 69             | 67                    | 2 335                 | -        | -     | 466             | 599               | 68                      | 0        | 42    | 161  | 053015    |
| 29             | 29                    | 1 187                 | -        | -     | 249             | 11                | 15                      | -        | 7     | 67   | 053016    |
| 84             | 70                    | 2 550                 | -        | -     | 429             | 32                | 19                      | 1        | 17    | 277  | 053017    |
| 24             | 24                    | 945                   | -        | -     | 100             | 100               | 2                       | -        | 0     | 52   | 053019    |
| 42             | 42                    | 1 236                 | -        | -     | 667             | 14                | 28                      | 0        | 15    | 75   | 053020    |
| 66             | 57                    | 1 017                 | -        | -     | 383             | 39                | 9                       | -        | 9     | 105  | 053021    |
| 100            | 91                    | 3 021                 | 1        | -     | 583             | 81                | 141                     | 6        | 17    | 275  | 053022    |
| 51             | 48                    | 1 975                 | -        | -     | 225             | 74                | 11                      | 1        | 9     | 129  | 053026    |
| 44             | 27                    | 975                   | -        | -     | 145             | 29                | 33                      | -        | 33    | 81   | 053027    |
| 66             | 52                    | 1 501                 | -        | -     | 486             | 22                | 20                      | 1        | 19    | 162  | 053028    |
| 65             | 58                    | 2 072                 | 0        | -     | 386             | 44                | 7                       | 0        | 6     | 149  | 053029    |
| 420            | 283                   | 2 954                 | 0        | -     | 1 415           | 794               | 516                     | 17       | 117   | 1 417  | 053031    |
| 55             | 55                    | 2 049                 | -        | -     | 42              | 76                | 36                      | 1        | 35    | 137  | 053032    |
| 65             | 60                    | 1 919                 | -        | -     | 291             | 58                | 30                      | 0        | 13    | 111  | 053033    |
| 106            | 58                    | 1 529                 | -        | -     | 232             | 285               | 36                      | 1        | 4     | 158  | 053034    |
| 78             | 69                    | 2 158                 | -        | -     | 500             | 55                | 6                       | 1        | 1     | 152  | 053035    |
| 57             | 52                    | 2 246                 | -        | -     | 301             | 48                | 12                      | 1        | 9     | 158  | 053036    |
| 125            | 123                   | 3 435                 | -        | -     | 299             | 234               | 11                      | 0        | 6     | 235  | 053037    |
| 63             | 58                    | 3 543                 | -        | -     | 86              | 86                | 14                      | 2        | 11    | 165  | 053039    |
| 21             | 21                    | 421                   | -        | -     | 301             | 25                | 2                       | -        | 2     | 41   | 053041    |
| 214            | 180                   | 3 745                 | 2        | -     | 2 657           | 1 795             | 22                      | 3        | 12    | 486  | 053043    |
| 119            | 119                   | 2 363                 | -        | -     | 946             | 169               | 48                      | 1        | 40    | 216  | 053044    |
| 41             | 40                    | 1 166                 | 1        | -     | 2               | 19                | 92                      | -        | 92    | 93   | 053045    |
| 713            | 236                   | 5 691                 | -        | -     | 999             | 155               | 112                     | 9        | 25    | 1 168  | 053047    |
| 386            | 303                   | 7 502                 | -        | -     | 2 016           | 730               | 237                     | 5        | 67    | 720  | 053048    |
| 62             | 49                    | 1 875                 | 0        | -     | 366             | 130               | 25                      | 1        | 23    | 198  | 053049    |
| 58             | 58                    | 2 427                 | -        | -     | 338             | 76                | 5                       | 1        | 2     | 124  | 053050    |
| 72             | 72                    | 2 412                 | -        | -     | 539             | 314               | 19                      | 1        | 15    | 185  | 053054    |
| 41             | 41                    | 1 271                 | -        | -     | 332             | 22                | 29                      | 1        | 10    | 75   | 053056    |
| 59             | 41                    | 1 353                 | 3        | -     | 136             | 31                | 14                      | 1        | 12    | 138  | 053057    |
| 69             | 53                    | 2 123                 | -        | 3     | 85              | 39                | 34                      | 0        | 34    | 145  | 053060    |
| 63             | 58                    | 956                   | -        | -     | 1 278           | 49                | 8                       | 0        | 5     | 126  | 053062    |
| 15             | 15                    | 561                   | -        | -     | 4               | 12                | 1                       | -        | -     | 30   | 053067    |
| 125            | 85                    | 2 510                 | 2        | -     | 478             | 65                | 152                     | 1        | 128   | 217  | 053068    |
| 74             | 73                    | 2 180                 | -        | -     | 760             | 129               | 15                      | 0        | 7     | 139  | 053075    |
| 24             | 24                    | 635                   | -        | -     | 551             | 177               | 6                       | 1        | 0     | 72   | 053078    |
| 25             | 25                    | 974                   | 1        | -     | 34              | 12                | 10                      | 0        | 9     | 65   | 053080    |
| 27             | 27                    | 825                   | -        | -     | 71              | 10                | 1                       | -        | 1     | 100  | 053083    |
| 106            | 96                    | 2 618                 | -        | -     | 1 104           | 112               | 14                      | 3        | 7     | 202  | 053086    |
| 207            | 172                   | 3 090                 | -        | -     | 400             | 494               | 67                      | 8        | 57    | 661  | 053087    |

Noch: 7 [1.1] Bodenfläche am 31.12.2008 nach Art der tatsächlichen Nutzung

| Schl.-Nr. | Regionale Gliederung          | Bodenfläche insgesamt | Da                      |          |                    |                |           |                 |          |
|-----------|-------------------------------|-----------------------|-------------------------|----------|--------------------|----------------|-----------|-----------------|----------|
|           |                               |                       | Gebäude- und Freifläche |          |                    | Betriebsfläche |           | Erholungsfläche |          |
|           |                               |                       | zusammen                | darunter |                    | zusammen       | Abbauland | zusammen        | Grünland |
|           |                               |                       |                         | Wohnen   | Gewerbe, Industrie |                |           |                 |          |
| (999)     | (100/200)                     | (130)                 | (170)                   | (300)    | (310)              | (400)          | (420)     |                 |          |
| in        |                               |                       |                         |          |                    |                |           |                 |          |
| 053088    | Thürkow .....                 | 1 461                 | 48                      | 11       | 8                  | 2              | 1         | 2               | 1        |
| 053091    | Walkendorf .....              | 2 768                 | 54                      | 11       | 7                  | 3              | 1         | 17              | 15       |
| 053092    | Wardow .....                  | 6 898                 | 103                     | 36       | 2                  | 3              | 2         | 51              | 50       |
| 053093    | Warnkenhagen .....            | 1 949                 | 44                      | 14       | 5                  | 4              | 3         | 8               | 7        |
| 053094    | Warnow .....                  | 4 211                 | 110                     | 25       | 16                 | 3              | 3         | 7               | 4        |
| 053095    | Wasdow .....                  | 2 620                 | 41                      | 19       | 4                  | 0              | -         | 35              | 35       |
| 053098    | Zehna .....                   | 2 576                 | 58                      | 17       | 6                  | 0              | 0         | 8               | 7        |
| 053099    | Zepelin .....                 | 2 236                 | 40                      | 13       | 2                  | 3              | 1         | 3               | 2        |
| 053102    | Dobbin-Linstow .....          | 6 541                 | 109                     | 21       | 6                  | 42             | 42        | 21              | 15       |
| 053103    | Dolgen am See .....           | 3 302                 | 74                      | 22       | 2                  | 11             | 11        | 30              | 27       |
| 053104    | Gülzow-Prüzen .....           | 5 820                 | 179                     | 55       | 16                 | 10             | 7         | 27              | 21       |
| 053105    | Schorssow .....               | 3 089                 | 50                      | 9        | 9                  | 4              | 3         | 6               | 3        |
| 053106    | Schwasdorf .....              | 2 433                 | 45                      | 7        | 5                  | 2              | 2         | 5               | 3        |
| 053107    | Sukow-Levitzow .....          | 2 023                 | 41                      | 12       | 5                  | 2              | 2         | 6               | 3        |
| 053109    | Prebberede .....              | 4 284                 | 88                      | 15       | 14                 | 3              | 3         | 18              | 11       |
| 053       | Güstrow .....                 | 205 860               | 5 912                   | 1 774    | 1 194              | 693            | 448       | 1 184           | 778      |
| 054001    | Alt Krenzlin .....            | 3 757                 | 80                      | 48       | 2                  | 2              | 2         | 38              | 38       |
| 054002    | Alt Zachun .....              | 843                   | 27                      | 13       | 4                  | -              | -         | 7               | 6        |
| 054003    | Balow .....                   | 1 283                 | 33                      | 19       | 1                  | -              | -         | 13              | 12       |
| 054004    | Bandenitz .....               | 1 737                 | 51                      | 20       | 2                  | 3              | 1         | 10              | 10       |
| 054007    | Belsch .....                  | 2 246                 | 26                      | 12       | 3                  | 2              | 1         | 2               | 2        |
| 054009    | Besitz .....                  | 2 228                 | 34                      | 11       | 0                  | 0              | 0         | 10              | 8        |
| 054010    | Blievenstorf .....            | 2 139                 | 30                      | 18       | 3                  | -              | -         | 13              | 11       |
| 054011    | Bobzin .....                  | 604                   | 27                      | 11       | 4                  | 1              | -         | 3               | 3        |
| 054013    | Boizenburg/ Elbe, Stadt ..... | 4 727                 | 358                     | 151      | 96                 | 34             | 20        | 124             | 113      |
| 054014    | Brahlstorf .....              | 2 195                 | 89                      | 22       | 28                 | 15             | 12        | 11              | 10       |
| 054015    | Brenz .....                   | 1 239                 | 53                      | 23       | 17                 | 3              | 0         | 21              | 21       |
| 054016    | Bresegard bei Picher .....    | 1 657                 | 38                      | 24       | 1                  | 10             | 10        | 20              | 19       |
| 054017    | Bresegard bei Eldena .....    | 1 092                 | 34                      | 10       | 0                  | 2              | 2         | 7               | 5        |
| 054018    | Brunow .....                  | 2 109                 | 32                      | 22       | 0                  | 3              | 1         | 31              | 30       |
| 054021    | Dambeck .....                 | 1 735                 | 35                      | 25       | 0                  | -              | -         | 18              | 18       |
| 054022    | Dersenow .....                | 2 251                 | 45                      | 14       | 10                 | 7              | 7         | 13              | 11       |
| 054024    | Dömitz, Stadt .....           | 6 042                 | 189                     | 70       | 44                 | 28             | 21        | 50              | 43       |
| 054027    | Dümmer .....                  | 3 136                 | 93                      | 47       | 4                  | 2              | 1         | 15              | 11       |
| 054028    | Eldena .....                  | 3 399                 | 106                     | 44       | 23                 | 1              | 1         | 48              | 41       |
| 054030    | Gallin .....                  | 2 271                 | 108                     | 20       | 70                 | 2              | -         | 19              | 14       |
| 054031    | Gammelin .....                | 1 562                 | 34                      | 24       | 0                  | 2              | 2         | 11              | 11       |
| 054034    | Göhlen .....                  | 1 384                 | 28                      | 18       | 3                  | -              | -         | 22              | 17       |
| 054035    | Gorlosen .....                | 5 311                 | 71                      | 36       | 1                  | 9              | 7         | 15              | 14       |
| 054037    | Grabow, Stadt .....           | 4 768                 | 213                     | 87       | 79                 | 22             | 12        | 50              | 39       |
| 054039    | Gresse .....                  | 2 125                 | 51                      | 19       | 8                  | 1              | 1         | 15              | 14       |
| 054040    | Greven .....                  | 4 000                 | 83                      | 33       | 6                  | 6              | 5         | 16              | 16       |
| 054041    | Groß Krams .....              | 1 032                 | 15                      | 9        | 0                  | 0              | 0         | 0               | 0        |
| 054042    | Groß Laasch .....             | 2 722                 | 46                      | 32       | 6                  | 2              | 1         | 4               | 3        |
| 054043    | Hagenow, Stadt .....          | 6 747                 | 435                     | 166      | 112                | 20             | 4         | 145             | 133      |
| 054045    | Holthusen .....               | 2 058                 | 67                      | 33       | 13                 | 3              | 3         | 17              | 13       |
| 054046    | Hoort .....                   | 2 212                 | 39                      | 17       | 0                  | 0              | 0         | 13              | 8        |
| 054047    | Hülseburg .....               | 909                   | 18                      | 10       | 0                  | 0              | -         | 11              | 11       |
| 054049    | Karenz .....                  | 683                   | 17                      | 13       | 1                  | -              | -         | 5               | 5        |
| 054051    | Karstädt .....                | 1 971                 | 43                      | 19       | 1                  | 1              | 1         | 7               | 6        |
| 054052    | Kirch Jesar .....             | 1 876                 | 40                      | 22       | 4                  | -              | -         | 12              | 9        |
| 054054    | Klein Rogahn .....            | 1 099                 | 40                      | 30       | 0                  | -              | -         | 15              | 14       |
| 054056    | Kogel .....                   | 2 988                 | 69                      | 29       | 6                  | 2              | 1         | 13              | 12       |
| 054057    | Körchow .....                 | 2 600                 | 64                      | 20       | 1                  | 1              | 1         | 16              | 11       |
| 054058    | Kremmin .....                 | 1 686                 | 30                      | 16       | 2                  | 3              | 2         | 11              | 11       |
| 054060    | Kuhstorf .....                | 1 502                 | 43                      | 30       | 1                  | 1              | -         | 19              | 16       |
| 054063    | Lehsen .....                  | 775                   | 22                      | 10       | 2                  | 1              | 0         | 7               | 7        |
| 054064    | Leussow .....                 | 1 993                 | 22                      | 16       | 1                  | 1              | 1         | 33              | 33       |
| 054065    | Lübesse .....                 | 1 993                 | 108                     | 23       | 74                 | -              | -         | 8               | 8        |
| 054066    | Lüblow .....                  | 2 142                 | 39                      | 17       | 0                  | 7              | 7         | 4               | 3        |
| 054067    | Lübtheen, Stadt .....         | 11 969                | 314                     | 129      | 46                 | 6              | 0         | 92              | 74       |
| 054069    | Ludwigslust, Stadt .....      | 7 830                 | 465                     | 189      | 113                | 94             | 24        | 336             | 303      |
| 054071    | Malk Göhren .....             | 2 256                 | 45                      | 11       | 3                  | 1              | 1         | 10              | 8        |

1) 100/200, 300 (ohne 310), 400, 500, 940

und regionaler Gliederung in Mecklenburg-Vorpommern

| von            |                       |                       |          |       |                 |                   |                         |          |       | Siedlungs-<br>und<br>Verkehrs-<br>fläche <sup>1)</sup> | Schl.-Nr. |
|----------------|-----------------------|-----------------------|----------|-------|-----------------|-------------------|-------------------------|----------|-------|--|-----------|
| Verkehrsfläche |                       | Landwirtschaftsfläche |          |       | Wald-<br>fläche | Wasser-<br>fläche | Flächen anderer Nutzung |          |       |  |           |
| zusammen       | darunter              | zusammen              | darunter |       |                 |                   | zusammen                | darunter |       |  |           |
|                | Straße,<br>Weg, Platz |                       | Moor     | Heide | Friedhof        | Unland            |                         |          |       |  |           |
| (500)          | (510 - 530)           | (600)                 | (650)    | (660) | (700)           | (800)             | (900)                   | (940)    | (950) |  |           |
| ha             |                       |                       |          |       |                 |                   |                         |          |       |  |           |
| 47             | 37                    | 1 140                 | -        | -     | 185             | 33                | 4                       | 0        | 4     | 98   | 053088    |
| 44             | 36                    | 2 196                 | 5        | -     | 359             | 69                | 26                      | 2        | 19    | 118  | 053091    |
| 126            | 100                   | 5 393                 | -        | -     | 1 025           | 110               | 87                      | 1        | 86    | 283  | 053092    |
| 33             | 31                    | 1 648                 | -        | -     | 179             | 30                | 2                       | 1        | 1     | 87   | 053093    |
| 107            | 79                    | 3 146                 | -        | -     | 665             | 144               | 28                      | 2        | 20    | 227  | 053094    |
| 47             | 46                    | 1 988                 | 81       | -     | 375             | 83                | 50                      | 1        | 39    | 125  | 053095    |
| 44             | 44                    | 1 842                 | -        | -     | 463             | 157               | 4                       | 1        | 2     | 110  | 053098    |
| 63             | 48                    | 1 694                 | -        | -     | 334             | 93                | 6                       | 1        | 1     | 108  | 053099    |
| 215            | 209                   | 2 538                 | -        | -     | 3 178           | 411               | 27                      | 2        | 20    | 347  | 053102    |
| 460            | 83                    | 2 220                 | -        | -     | 370             | 125               | 12                      | -        | 10    | 565  | 053103    |
| 118            | 116                   | 4 226                 | -        | -     | 614             | 630               | 15                      | 1        | 9     | 329  | 053104    |
| 67             | 64                    | 2 019                 | -        | -     | 600             | 285               | 59                      | 1        | 14    | 124  | 053105    |
| 43             | 39                    | 2 168                 | -        | -     | 129             | 33                | 8                       | 0        | 8     | 94   | 053106    |
| 41             | 41                    | 1 678                 | -        | -     | 218             | 33                | 5                       | 0        | 4     | 88   | 053107    |
| 74             | 74                    | 3 368                 | -        | -     | 541             | 175               | 19                      | 1        | 14    | 180  | 053109    |
| 6 357          | 4 775                 | 143 635               | 98       | 3     | 35 219          | 10 475            | 2 386                   | 98       | 1 227 | 13 795   | 053       |
| 122            | 122                   | 1 856                 | -        | 2     | 1 610           | 42                | 7                       | 2        | 1     | 242  | 054001    |
| 24             | 17                    | 679                   | -        | -     | 97              | 8                 | 2                       | 0        | 1     | 59   | 054002    |
| 25             | 25                    | 1 035                 | -        | -     | 149             | 26                | 2                       | 0        | 2     | 72   | 054003    |
| 64             | 59                    | 1 068                 | -        | -     | 515             | 22                | 3                       | -        | 3     | 127  | 054004    |
| 80             | 80                    | 763                   | -        | -     | 1 353           | 19                | 2                       | -        | 2     | 109  | 054007    |
| 72             | 65                    | 1 562                 | 3        | -     | 435             | 65                | 49                      | 1        | 2     | 116  | 054009    |
| 88             | 88                    | 1 058                 | -        | -     | 906             | 43                | 1                       | -        | 1     | 132  | 054010    |
| 24             | 20                    | 530                   | -        | -     | 10              | 6                 | 3                       | -        | 3     | 55   | 054011    |
| 249            | 217                   | 2 788                 | 0        | -     | 761             | 274               | 139                     | 4        | 26    | 749  | 054013    |
| 85             | 66                    | 1 448                 | -        | 0     | 504             | 36                | 8                       | 2        | 3     | 189  | 054014    |
| 47             | 43                    | 1 027                 | -        | -     | 59              | 27                | 1                       | -        | -     | 124  | 054015    |
| 43             | 43                    | 1 143                 | -        | -     | 387             | 9                 | 7                       | 1        | 6     | 102  | 054016    |
| 33             | 33                    | 858                   | -        | -     | 141             | 17                | 1                       | 1        | -     | 74   | 054017    |
| 47             | 47                    | 1 903                 | -        | -     | 57              | 35                | 1                       | 1        | 0     | 113  | 054018    |
| 34             | 34                    | 1 553                 | -        | -     | 56              | 37                | 1                       | 1        | 0     | 88   | 054021    |
| 78             | 65                    | 1 645                 | -        | -     | 425             | 25                | 13                      | 1        | 4     | 138  | 054022    |
| 241            | 190                   | 3 449                 | -        | -     | 1 599           | 353               | 134                     | 5        | 9     | 492  | 054024    |
| 76             | 76                    | 2 126                 | 0        | -     | 639             | 180               | 5                       | 1        | 3     | 186  | 054027    |
| 130            | 116                   | 2 081                 | -        | -     | 934             | 93                | 5                       | 3        | 0     | 287  | 054028    |
| 79             | 78                    | 1 388                 | 0        | -     | 648             | 18                | 10                      | 1        | 8     | 208  | 054030    |
| 47             | 47                    | 1 117                 | -        | -     | 326             | 15                | 10                      | 1        | 10    | 93   | 054031    |
| 40             | 40                    | 874                   | -        | -     | 390             | 29                | 1                       | 0        | 0     | 90   | 054034    |
| 141            | 140                   | 2 184                 | -        | -     | 2 835           | 50                | 6                       | 5        | 0     | 234  | 054035    |
| 241            | 199                   | 1 642                 | 7        | -     | 2 475           | 109               | 16                      | 6        | 0     | 521  | 054037    |
| 63             | 63                    | 1 255                 | -        | -     | 718             | 19                | 2                       | 1        | 1     | 130  | 054039    |
| 101            | 101                   | 2 614                 | -        | -     | 1 094           | 39                | 48                      | 1        | 47    | 202  | 054040    |
| 29             | 29                    | 650                   | -        | -     | 324             | 12                | 1                       | 0        | 1     | 45   | 054041    |
| 94             | 86                    | 959                   | -        | -     | 1 595           | 19                | 3                       | 1        | 1     | 146  | 054042    |
| 314            | 254                   | 3 502                 | 10       | -     | 1 755           | 121               | 455                     | 6        | 37    | 915  | 054043    |
| 97             | 75                    | 1 140                 | -        | -     | 713             | 20                | 1                       | 0        | 0     | 182  | 054045    |
| 98             | 92                    | 1 406                 | -        | -     | 617             | 33                | 6                       | 1        | 5     | 151  | 054046    |
| 24             | 24                    | 711                   | -        | -     | 133             | 11                | 0                       | 0        | -     | 54   | 054047    |
| 19             | 19                    | 550                   | -        | -     | 80              | 9                 | 1                       | 1        | -     | 43   | 054049    |
| 70             | 63                    | 1 335                 | -        | -     | 487             | 27                | 1                       | 1        | 0     | 121  | 054051    |
| 61             | 49                    | 797                   | -        | -     | 920             | 36                | 10                      | 1        | 10    | 113  | 054052    |
| 36             | 33                    | 997                   | -        | -     | 4               | 6                 | 1                       | -        | 0     | 91   | 054054    |
| 102            | 102                   | 1 934                 | 2        | -     | 838             | 27                | 4                       | -        | 4     | 183  | 054056    |
| 60             | 58                    | 2 117                 | -        | -     | 294             | 30                | 18                      | 2        | 16    | 142  | 054057    |
| 36             | 36                    | 1 029                 | -        | -     | 563             | 12                | 2                       | 1        | 1     | 79   | 054058    |
| 49             | 49                    | 913                   | -        | -     | 448             | 26                | 3                       | 1        | 3     | 113  | 054060    |
| 24             | 24                    | 570                   | -        | -     | 141             | 9                 | 1                       | 0        | 1     | 54   | 054063    |
| 44             | 43                    | 654                   | -        | 1     | 1 209           | 25                | 5                       | 1        | 0     | 100  | 054064    |
| 144            | 122                   | 487                   | -        | -     | 1 237           | 6                 | 3                       | -        | 1     | 260  | 054065    |
| 74             | 64                    | 1 345                 | -        | -     | 648             | 24                | 1                       | 1        | -     | 118  | 054066    |
| 351            | 342                   | 6 771                 | 0        | 1     | 4 168           | 223               | 43                      | 5        | 21    | 767  | 054067    |
| 429            | 341                   | 4 136                 | -        | -     | 2 197           | 104               | 70                      | 11       | 57    | 1 311  | 054069    |
| 72             | 61                    | 1 384                 | -        | -     | 710             | 32                | 2                       | 1        | -     | 128  | 054071    |

Noch: 7 [1.1] Bodenfläche am 31.12.2008 nach Art der tatsächlichen Nutzung

| Schl.-Nr. | Regionale Gliederung                   | Bodenfläche insgesamt | Da                      |          |                    |                |           |                 |          |
|-----------|--|-----------------------|-------------------------|----------|--------------------|----------------|-----------|-----------------|----------|
|           |  |                       | Gebäude- und Freifläche |          |                    | Betriebsfläche |           | Erholungsfläche |          |
|           |  |                       | zusammen                | darunter |                    | zusammen       | Abbauland | zusammen        | Grünland |
|           |  |                       |                         | Wohnen   | Gewerbe, Industrie |                |           |                 |          |
| (999)     | (100/200)                              | (130)                 | (170)                   | (300)    | (310)              | (400)          | (420)     |                 |          |
| in        |  |                       |                         |          |                    |                |           |                 |          |
| 054072    | Malliß .....                           | 2 517                 | 111                     | 41       | 33                 | 34             | 29        | 25              | 23       |
| 054074    | Milow .....                            | 3 342                 | 44                      | 17       | 1                  | 0              | 0         | 3               | 3        |
| 054075    | Möllenbeck .....                       | 1 919                 | 26                      | 16       | 0                  | 2              | 2         | 17              | 14       |
| 054076    | Moraas .....                           | 1 678                 | 30                      | 18       | 4                  | 1              | 1         | 13              | 11       |
| 054077    | Muchow .....                           | 1 905                 | 31                      | 18       | 9                  | 2              | 1         | 19              | 19       |
| 054078    | Neu Gülze .....                        | 1 298                 | 52                      | 22       | 2                  | 2              | 2         | 6               | 6        |
| 054079    | Neu Kaliß .....                        | 3 405                 | 118                     | 49       | 9                  | 8              | 1         | 50              | 45       |
| 054081    | Neustadt-Glewe, Stadt .....            | 9 397                 | 303                     | 126      | 73                 | 28             | 3         | 115             | 104      |
| 054083    | Nostorf .....                          | 1 997                 | 51                      | 17       | 6                  | 1              | 1         | 11              | 9        |
| 054084    | Pampow .....                           | 1 091                 | 105                     | 58       | 19                 | 1              | -         | 27              | 21       |
| 054086    | Pätow-Steegen .....                    | 1 066                 | 30                      | 16       | 0                  | 10             | 7         | 8               | 8        |
| 054087    | Picher .....                           | 3 909                 | 55                      | 22       | 9                  | 9              | 9         | 10              | 8        |
| 054089    | Prislich .....                         | 2 914                 | 66                      | 41       | 3                  | 3              | 3         | 32              | 31       |
| 054090    | Pritzler .....                         | 1 931                 | 36                      | 18       | 6                  | 8              | 4         | 18              | 17       |
| 054091    | Rastow .....                           | 5 167                 | 153                     | 67       | 12                 | 3              | 0         | 41              | 35       |
| 054092    | Redefin .....                          | 1 774                 | 54                      | 19       | 3                  | 0              | 0         | 19              | 16       |
| 054095    | Schossin .....                         | 1 141                 | 26                      | 13       | 1                  | 1              | 0         | 6               | 6        |
| 054096    | Schwanheide .....                      | 2 651                 | 65                      | 24       | 11                 | 5              | 5         | 11              | 9        |
| 054097    | Setzin .....                           | 2 060                 | 43                      | 15       | 3                  | 4              | 4         | 6               | 4        |
| 054098    | Steesow .....                          | 2 440                 | 44                      | 9        | 2                  | -              | -         | 7               | 5        |
| 054099    | Stralendorf .....                      | 1 202                 | 63                      | 34       | 9                  | 7              | -         | 26              | 22       |
| 054100    | Strohkirchen .....                     | 1 478                 | 25                      | 12       | 1                  | 1              | 0         | 5               | 3        |
| 054101    | Sülstorf .....                         | 1 864                 | 71                      | 28       | 11                 | 3              | 3         | 15              | 13       |
| 054102    | Teldau .....                           | 2 735                 | 83                      | 23       | 6                  | 2              | 1         | 24              | 23       |
| 054103    | Tessin b. Boizenburg .....             | 1 026                 | 29                      | 15       | 2                  | 3              | 3         | 10              | 9        |
| 054106    | Toddin .....                           | 1 103                 | 30                      | 17       | 3                  | 0              | -         | 6               | 6        |
| 054107    | Uelitz .....                           | 1 504                 | 38                      | 16       | 3                  | 1              | -         | 5               | 5        |
| 054109    | Vellahn .....                          | 10 648                | 240                     | 83       | 21                 | 17             | 7         | 71              | 55       |
| 054110    | Vielank .....                          | 7 737                 | 150                     | 94       | 6                  | 24             | 23        | 44              | 41       |
| 054111    | Warlitz .....                          | 2 373                 | 42                      | 12       | 3                  | 2              | 2         | 5               | 5        |
| 054112    | Warlow .....                           | 1 385                 | 35                      | 14       | 4                  | 3              | 3         | 7               | 7        |
| 054113    | Warsow .....                           | 1 489                 | 47                      | 17       | 5                  | 0              | 0         | 2               | 1        |
| 054117    | Wittenburg, Stadt .....                | 4 625                 | 270                     | 80       | 72                 | 26             | 1         | 70              | 68       |
| 054118    | Wittenförden .....                     | 1 223                 | 94                      | 58       | 19                 | 3              | 3         | 41              | 39       |
| 054119    | Wöbbelin .....                         | 2 351                 | 80                      | 35       | 6                  | 1              | -         | 21              | 17       |
| 054121    | Zarrentin am Schaalsee,<br>Stadt ..... | 9 189                 | 272                     | 124      | 35                 | 8              | 4         | 95              | 92       |
| 054122    | Zierzow .....                          | 1 332                 | 53                      | 22       | 6                  | -              | -         | 22              | 22       |
| 054123    | Zülow .....                            | 713                   | 15                      | 8        | 1                  | 1              | 1         | 2               | 2        |
| 054124    | Wittendörf .....                       | 10 451                | 264                     | 112      | 37                 | 16             | 10        | 112             | 103      |
| 054125    | Grebs-Niendorf .....                   | 3 117                 | 66                      | 16       | 5                  | 0              | 0         | 11              | 11       |
| 054126    | Lüttow-Valluhn .....                   | 2 431                 | 132                     | 29       | 73                 | 68             | 68        | 24              | 19       |
| 054127    | Bengerstorf .....                      | 3 279                 | 62                      | 21       | 7                  | 5              | 4         | 7               | 6        |
| 054       | Ludwigslust .....                      | 251 741               | 7 553                   | 3 177    | 1 334              | 613            | 361       | 2 451           | 2 189    |
| 055002    | Beseritz .....                         | 1 110                 | 15                      | 8        | -                  | 9              | 1         | 10              | 9        |
| 055003    | Blankenhof .....                       | 1 822                 | 47                      | 25       | 2                  | 3              | -         | 19              | 18       |
| 055004    | Blankensee .....                       | 5 605                 | 150                     | 41       | 35                 | 15             | 14        | 36              | 25       |
| 055005    | Blumenholz .....                       | 4 130                 | 82                      | 24       | 22                 | 8              | 8         | 9               | 9        |
| 055008    | Brunn .....                            | 4 768                 | 95                      | 47       | 1                  | 4              | 1         | 59              | 56       |
| 055009    | Burg Stargard, Stadt .....             | 4 110                 | 170                     | 79       | 8                  | 39             | 12        | 124             | 115      |
| 055010    | Cammin .....                           | 1 487                 | 29                      | 14       | -                  | 3              | 2         | 22              | 21       |
| 055011    | Carpin .....                           | 6 364                 | 79                      | 26       | 21                 | 1              | 1         | 17              | 17       |
| 055012    | Cölpin .....                           | 2 122                 | 50                      | 29       | 0                  | 0              | 0         | 33              | 32       |
| 055020    | Friedland, Stadt .....                 | 9 764                 | 337                     | 112      | 54                 | 134            | 65        | 185             | 176      |
| 055021    | Genzkow .....                          | 908                   | 12                      | 8        | -                  | 1              | 1         | 9               | 9        |
| 055022    | Glienke .....                          | 667                   | 15                      | 6        | -                  | 1              | 0         | 8               | 8        |
| 055023    | Godendorf .....                        | 1 381                 | 24                      | 7        | 8                  | 2              | 1         | 13              | 13       |
| 055028    | Groß Nemerow .....                     | 2 101                 | 96                      | 33       | 9                  | 4              | 0         | 48              | 25       |
| 055029    | Grünow .....                           | 2 318                 | 36                      | 12       | 5                  | 0              | 0         | 2               | 2        |
| 055032    | Hohenzieritz .....                     | 2 018                 | 39                      | 20       | 4                  | 1              | 1         | 17              | 17       |
| 055033    | Holldorf .....                         | 1 569                 | 43                      | 28       | 2                  | 0              | -         | 19              | 16       |
| 055035    | Klein Vielen .....                     | 4 538                 | 62                      | 28       | 17                 | 2              | 1         | 7               | 7        |
| 055037    | Kratzeburg .....                       | 5 466                 | 44                      | 16       | 10                 | 2              | 2         | 13              | 8        |

1) 100/200, 300 (ohne 310), 400, 500, 940

und regionaler Gliederung in Mecklenburg-Vorpommern

| von            |                       |                       |          |       |                 |                   |                         |          |       | Siedlungs-<br>und<br>Verkehrs-<br>fläche <sup>1)</sup> | Schl.-Nr. |
|----------------|-----------------------|-----------------------|----------|-------|-----------------|-------------------|-------------------------|----------|-------|--|-----------|
| Verkehrsfläche |                       | Landwirtschaftsfläche |          |       | Wald-<br>fläche | Wasser-<br>fläche | Flächen anderer Nutzung |          |       |  |           |
| zusammen       | darunter              | zusammen              | darunter |       |                 |                   | zusammen                | darunter |       |  |           |
|                | Straße,<br>Weg, Platz |                       | Moor     | Heide | Friedhof        | Unland            |                         |          |       |  |           |
| (500)          | (510 - 530)           | (600)                 | (650)    | (660) | (700)           | (800)             | (900)                   | (940)    | (950) |  |           |
| ha             |                       |                       |          |       |                 |                   |                         |          |       |  |           |
| 97             | 73                    | 809                   | -        | -     | 1 391           | 34                | 15                      | 2        | 9     | 240  | 054072    |
| 96             | 96                    | 1 900                 | -        | -     | 1 260           | 38                | 1                       | 1        | -     | 145  | 054074    |
| 45             | 45                    | 1 248                 | -        | -     | 561             | 19                | 1                       | 1        | 0     | 88   | 054075    |
| 64             | 57                    | 800                   | -        | -     | 740             | 26                | 4                       | 1        | 3     | 108  | 054076    |
| 43             | 43                    | 1 216                 | -        | -     | 558             | 35                | 1                       | 1        | -     | 95   | 054077    |
| 57             | 36                    | 951                   | -        | -     | 212             | 16                | 3                       | 1        | 2     | 116  | 054078    |
| 115            | 102                   | 1 257                 | -        | -     | 1 810           | 38                | 9                       | 1        | 0     | 291  | 054079    |
| 484            | 286                   | 4 218                 | 0        | -     | 3 055           | 1 061             | 134                     | 5        | 6     | 931  | 054081    |
| 68             | 68                    | 1 482                 | -        | -     | 252             | 107               | 24                      | 0        | 12    | 131  | 054083    |
| 67             | 57                    | 753                   | -        | -     | 125             | 12                | 2                       | 1        | 0     | 200  | 054084    |
| 32             | 27                    | 696                   | -        | -     | 275             | 12                | 2                       | -        | 2     | 74   | 054086    |
| 123            | 111                   | 1 418                 | -        | -     | 2 254           | 34                | 5                       | 1        | 3     | 190  | 054087    |
| 88             | 76                    | 1 954                 | -        | -     | 745             | 24                | 2                       | 2        | -     | 187  | 054089    |
| 65             | 55                    | 1 286                 | -        | -     | 484             | 27                | 7                       | 1        | 6     | 124  | 054090    |
| 197            | 181                   | 2 922                 | -        | -     | 1 779           | 62                | 9                       | 2        | 6     | 396  | 054091    |
| 67             | 67                    | 899                   | -        | -     | 665             | 44                | 25                      | 2        | 3     | 141  | 054092    |
| 23             | 23                    | 902                   | -        | -     | 167             | 15                | 1                       | -        | 0     | 55   | 054095    |
| 95             | 66                    | 1 685                 | -        | -     | 765             | 21                | 5                       | 0        | 4     | 172  | 054096    |
| 46             | 46                    | 1 380                 | 2        | -     | 528             | 18                | 35                      | -        | 3     | 96   | 054097    |
| 69             | 69                    | 1 155                 | -        | -     | 1 149           | 16                | 1                       | 1        | -     | 120  | 054098    |
| 37             | 37                    | 939                   | -        | -     | 98              | 12                | 20                      | 1        | 19    | 135  | 054099    |
| 54             | 42                    | 780                   | -        | -     | 590             | 19                | 4                       | 1        | 2     | 85   | 054100    |
| 58             | 47                    | 1 565                 | 3        | -     | 142             | 9                 | 2                       | 2        | -     | 146  | 054101    |
| 63             | 63                    | 2 215                 | -        | -     | 175             | 106               | 67                      | 1        | 5     | 172  | 054102    |
| 39             | 33                    | 705                   | -        | -     | 227             | 13                | 0                       | -        | 0     | 78   | 054103    |
| 27             | 27                    | 843                   | -        | -     | 88              | 19                | 90                      | 1        | 3     | 64   | 054106    |
| 39             | 27                    | 739                   | -        | -     | 675             | 3                 | 3                       | 2        | -     | 86   | 054107    |
| 294            | 285                   | 6 874                 | -        | 2     | 2 987           | 105               | 60                      | 7        | 52    | 622  | 054109    |
| 222            | 201                   | 3 509                 | -        | -     | 3 587           | 87                | 114                     | 2        | 0     | 418  | 054110    |
| 88             | 76                    | 1 573                 | -        | -     | 621             | 32                | 8                       | 1        | 7     | 137  | 054111    |
| 36             | 32                    | 924                   | -        | -     | 352             | 23                | 4                       | 1        | -     | 79   | 054112    |
| 31             | 30                    | 1 366                 | 2        | -     | 18              | 20                | 5                       | 2        | 3     | 82   | 054113    |
| 209            | 185                   | 2 900                 | -        | -     | 1 085           | 42                | 23                      | 3        | 3     | 577  | 054117    |
| 45             | 41                    | 990                   | -        | -     | 34              | 12                | 6                       | 1        | 1     | 180  | 054118    |
| 99             | 89                    | 1 363                 | 10       | -     | 755             | 29                | 3                       | 1        | -     | 202  | 054119    |
|                |                       |                       |          |       |                 |                   |                         |          |       |  | 054121    |
| 222            | 201                   | 5 967                 | -        | -     | 1 273           | 1 308             | 42                      | 4        | 37    | 598  |           |
| 32             | 32                    | 969                   | -        | -     | 247             | 6                 | 3                       | 1        | 2     | 107  | 054122    |
| 15             | 15                    | 513                   | -        | -     | 153             | 12                | 1                       | 0        | -     | 32   | 054123    |
| 280            | 274                   | 7 378                 | -        | -     | 2 103           | 254               | 43                      | 3        | 40    | 665  | 054124    |
| 103            | 91                    | 1 909                 | -        | -     | 955             | 65                | 8                       | 2        | 0     | 182  | 054125    |
| 94             | 92                    | 1 844                 | -        | -     | 233             | 32                | 3                       | 0        | 1     | 250  | 054126    |
| 87             | 87                    | 1 849                 | 5        | 6     | 1 230           | 33                | 5                       | -        | 5     | 157  | 054127    |
| 8 617          | 7 633                 | 149 678               | 43       | 11    | 74 608          | 6 311             | 1 908                   | 131      | 525   | 19 005   | 054       |
| 12             | 12                    | 861                   | -        | -     | 173             | 27                | 2                       | 0        | 2     | 46   | 055002    |
| 59             | 43                    | 1 357                 | -        | -     | 205             | 121               | 11                      | 0        | 10    | 129  | 055003    |
| 141            | 113                   | 3 794                 | 3        | 1     | 886             | 550               | 33                      | 2        | 30    | 329  | 055004    |
| 111            | 102                   | 1 621                 | -        | -     | 2 055           | 150               | 94                      | 1        | 93    | 202  | 055005    |
| 105            | 98                    | 3 698                 | -        | -     | 693             | 92                | 22                      | 1        | 20    | 263  | 055008    |
| 131            | 104                   | 1 942                 | -        | -     | 1 602           | 48                | 53                      | 3        | 47    | 456  | 055009    |
| 35             | 23                    | 1 152                 | -        | -     | 159             | 74                | 14                      | 0        | 14    | 88   | 055010    |
| 147            | 119                   | 1 787                 | -        | -     | 3 856           | 370               | 107                     | 2        | 74    | 245  | 055011    |
| 45             | 42                    | 1 456                 | -        | -     | 441             | 40                | 58                      | 1        | 36    | 128  | 055012    |
| 226            | 217                   | 7 176                 | 2        | -     | 1 354           | 214               | 138                     | 8        | 115   | 825  | 055020    |
| 18             | 18                    | 734                   | -        | -     | 102             | 18                | 15                      | 0        | 15    | 39   | 055021    |
| 61             | 43                    | 525                   | -        | -     | 28              | 22                | 7                       | 0        | 7     | 85   | 055022    |
| 38             | 28                    | 280                   | -        | -     | 890             | 129               | 5                       | 0        | 5     | 76   | 055023    |
| 59             | 59                    | 1 475                 | -        | -     | 325             | 64                | 31                      | 1        | 30    | 207  | 055028    |
| 50             | 48                    | 1 169                 | -        | 1     | 946             | 68                | 46                      | 1        | 45    | 89   | 055029    |
| 45             | 45                    | 1 322                 | -        | -     | 498             | 63                | 33                      | 2        | 32    | 103  | 055032    |
| 30             | 30                    | 1 265                 | -        | -     | 189             | 17                | 6                       | 1        | 5     | 93   | 055033    |
| 111            | 86                    | 2 242                 | -        | -     | 1 855           | 236               | 25                      | 1        | 24    | 181  | 055035    |
| 131            | 95                    | 1 373                 | -        | 24    | 2 941           | 551               | 411                     | 2        | 409   | 190  | 055037    |

Noch: 7 [1.1] Bodenfläche am 31.12.2008 nach Art der tatsächlichen Nutzung

| Schl.-Nr. | Regionale Gliederung          | Bodenfläche insgesamt | Da                      |          |                    |                |           |                 |          |
|-----------|-------------------------------|-----------------------|-------------------------|----------|--------------------|----------------|-----------|-----------------|----------|
|           |                               |                       | Gebäude- und Freifläche |          |                    | Betriebsfläche |           | Erholungsfläche |          |
|           |                               |                       | zusammen                | darunter |                    | zusammen       | Abbauland | zusammen        | Grünland |
|           |                               |                       |                         | Wohnen   | Gewerbe, Industrie |                |           |                 |          |
| (999)     | (100/200)                     | (130)                 | (170)                   | (300)    | (310)              | (400)          | (420)     |                 |          |
| in        |                               |                       |                         |          |                    |                |           |                 |          |
| 055039    | Kublink .....                 | 1 349                 | 29                      | 10       | 1                  | 2              | -         | 11              | 11       |
| 055043    | Mildenitz .....               | 3 018                 | 53                      | 12       | 7                  | 12             | 10        | 8               | 8        |
| 055044    | Mirow, Stadt .....            | 8 408                 | 230                     | 89       | 34                 | 24             | 7         | 43              | 36       |
| 055045    | Möllenbeck .....              | 3 620                 | 90                      | 17       | 11                 | 5              | 1         | 10              | 8        |
| 055046    | Neddemin .....                | 1 254                 | 31                      | 14       | 6                  | 1              | 0         | 13              | 13       |
| 055047    | Neetzka .....                 | 1 352                 | 22                      | 13       | -                  | 1              | -         | 12              | 9        |
| 055049    | Neuenkirchen .....            | 2 308                 | 54                      | 35       | 3                  | 14             | 3         | 31              | 29       |
| 055050    | Neustrelitz, Stadt .....      | 13 815                | 791                     | 168      | 333                | 41             | 21        | 134             | 114      |
| 055051    | Neverin .....                 | 1 329                 | 51                      | 29       | 8                  | 8              | 1         | 22              | 19       |
| 055053    | Petersdorf .....              | 779                   | 15                      | 5        | 0                  | 3              | 3         | 2               | 2        |
| 055054    | Pragsdorf .....               | 1 432                 | 39                      | 14       | 1                  | 0              | 0         | 21              | 21       |
| 055055    | Priepert .....                | 2 256                 | 19                      | 8        | 2                  | 2              | 2         | 9               | 4        |
| 055058    | Roggentin .....               | 7 232                 | 86                      | 23       | 18                 | 3              | 3         | 21              | 14       |
| 055061    | Schönbeck .....               | 2 433                 | 48                      | 17       | 3                  | 4              | 4         | 9               | 8        |
| 055062    | Schönhausen .....             | 1 874                 | 33                      | 7        | 3                  | 1              | 1         | 7               | 5        |
| 055066    | Staven .....                  | 1 468                 | 51                      | 18       | 1                  | 0              | -         | 22              | 21       |
| 055068    | Teschendorf .....             | 2 058                 | 41                      | 21       | 0                  | 3              | 3         | 31              | 29       |
| 055069    | Trollenhagen .....            | 1 780                 | 82                      | 30       | 13                 | 8              | 0         | 43              | 42       |
| 055070    | Userin .....                  | 4 584                 | 62                      | 18       | 14                 | 2              | 2         | 39              | 9        |
| 055071    | Voigtsdorf .....              | 762                   | 13                      | 3        | 2                  | 5              | 5         | 2               | 2        |
| 055074    | Wesenberg, Stadt .....        | 8 943                 | 246                     | 57       | 57                 | 5              | 2         | 56              | 42       |
| 055076    | Woggersin .....               | 644                   | 19                      | 16       | 1                  | 12             | 11        | 9               | 9        |
| 055078    | Woldegk, Stadt .....          | 10 370                | 273                     | 76       | 51                 | 27             | 26        | 27              | 25       |
| 055079    | Wulkenzin .....               | 2 159                 | 68                      | 35       | 2                  | -              | -         | 31              | 23       |
| 055080    | Wustrow .....                 | 4 293                 | 90                      | 32       | 19                 | 2              | 1         | 55              | 35       |
| 055081    | Zirzow .....                  | 933                   | 26                      | 13       | 2                  | 0              | 0         | 17              | 17       |
| 055082    | Feldberger Seenlandschaft.... | 19 956                | 413                     | 127      | 136                | 21             | 15        | 80              | 68       |
| 055083    | Groß Miltzow .....            | 4 854                 | 108                     | 36       | 14                 | 4              | 2         | 22              | 22       |
| 055084    | Helpt .....                   | 2 237                 | 50                      | 12       | 14                 | 5              | -         | 4               | 4        |
| 055085    | Eichhorst .....               | 2 832                 | 49                      | 27       | 2                  | 3              | 1         | 41              | 39       |
| 055086    | Wokuhl-Dabelow .....          | 4 615                 | 65                      | 19       | 18                 | 1              | -         | 7               | 7        |
| 055087    | Lindetal .....                | 5 633                 | 121                     | 43       | 4                  | 10             | 7         | 47              | 43       |
| 055088    | Datzetal .....                | 4 107                 | 88                      | 43       | 4                  | 40             | 30        | 57              | 56       |
| 055089    | Galenbeck .....               | 9 356                 | 159                     | 62       | -                  | 15             | 13        | 84              | 83       |
| 055090    | Sponholz .....                | 2 696                 | 66                      | 28       | 9                  | 25             | 3         | 55              | 54       |
| 055       | Mecklenburg-Strelitz .....    | 208 985               | 5 106                   | 1 738    | 990                | 538            | 284       | 1 731           | 1 510    |
| 056004    | Alt Schwerin .....            | 4 456                 | 53                      | 13       | 11                 | 1              | 1         | 29              | 10       |
| 056005    | Altenhof .....                | 1 658                 | 34                      | 11       | 10                 | 4              | -         | 7               | 7        |
| 056006    | Ankershagen .....             | 2 818                 | 64                      | 15       | 10                 | 1              | -         | 19              | 9        |
| 056007    | Bollewick .....               | 1 273                 | 33                      | 18       | 3                  | 2              | 1         | 14              | 14       |
| 056008    | Buchholz .....                | 1 517                 | 15                      | 8        | 2                  | 1              | -         | 9               | 7        |
| 056009    | Bütow .....                   | 2 632                 | 61                      | 21       | 8                  | 16             | 11        | 16              | 13       |
| 056010    | Fincken .....                 | 2 184                 | 40                      | 14       | 1                  | 1              | 1         | 21              | 21       |
| 056011    | Göhren-Lebbin .....           | 3 275                 | 89                      | 30       | 6                  | 2              | 1         | 57              | 43       |
| 056012    | Gotthun .....                 | 1 000                 | 24                      | 3        | 7                  | 0              | -         | 14              | 2        |
| 056013    | Grabow-Below .....            | 1 355                 | 18                      | 7        | 1                  | -              | -         | 16              | 16       |
| 056014    | Grabowhöfe .....              | 3 112                 | 92                      | 24       | 18                 | 1              | 0         | 14              | 8        |
| 056015    | Groß Dratow .....             | 2 598                 | 29                      | 12       | 2                  | 1              | -         | 15              | 15       |
| 056016    | Groß Flotow .....             | 1 453                 | 30                      | 13       | 0                  | 2              | 2         | 2               | 2        |
| 056017    | Groß Gievitze .....           | 1 987                 | 43                      | 18       | 6                  | 3              | 3         | 6               | 6        |
| 056018    | Groß Kelle .....              | 668                   | 14                      | 7        | 0                  | 0              | -         | 6               | 5        |
| 056019    | Groß Plasten .....            | 1 746                 | 58                      | 24       | 9                  | 1              | 1         | 18              | 17       |
| 056020    | Groß Vielen .....             | 1 329                 | 33                      | 13       | 1                  | 1              | -         | 12              | 11       |
| 056022    | Hinrichshagen .....           | 1 490                 | 19                      | 6        | 2                  | -              | -         | 4               | 4        |
| 056023    | Hohen Wangelin .....          | 4 384                 | 135                     | 13       | 49                 | 6              | 2         | 12              | 6        |
| 056024    | Jabel .....                   | 6 640                 | 55                      | 10       | 11                 | 2              | 1         | 13              | 6        |
| 056025    | Jaebetz .....                 | 1 302                 | 24                      | 11       | 1                  | 0              | 0         | 17              | 15       |
| 056026    | Kambs .....                   | 1 395                 | 26                      | 11       | 4                  | 5              | 3         | 11              | 10       |
| 056027    | Kargow .....                  | 6 908                 | 57                      | 21       | 11                 | 4              | 3         | 28              | 25       |
| 056028    | Kieve .....                   | 1 530                 | 11                      | 1        | 4                  | 1              | 1         | 4               | 0        |
| 056029    | Klein Lukow .....             | 1 413                 | 29                      | 7        | 7                  | 2              | 0         | 8               | 5        |
| 056030    | Klink .....                   | 2 542                 | 80                      | 28       | 3                  | 0              | 0         | 17              | 15       |
| 056031    | Klocksין .....                | 2 390                 | 37                      | 18       | 5                  | 4              | 4         | 16              | 16       |

1) 100/200, 300 (ohne 310), 400, 500, 940

und regionaler Gliederung in Mecklenburg-Vorpommern

| von            |                       |                       |          |       |                 |                   |                         |          |       | Siedlungs-<br>und<br>Verkehrs-<br>fläche <sup>1)</sup> | Schl.-Nr. |
|----------------|-----------------------|-----------------------|----------|-------|-----------------|-------------------|-------------------------|----------|-------|--|-----------|
| Verkehrsfläche |                       | Landwirtschaftsfläche |          |       | Wald-<br>fläche | Wasser-<br>fläche | Flächen anderer Nutzung |          |       |  |           |
| zusammen       | darunter              | zusammen              | darunter |       |                 |                   | zusammen                | darunter |       |  |           |
|                | Straße,<br>Weg, Platz |                       | Moor     | Heide | Friedhof        | Unland            |                         |          |       |  |           |
| (500)          | (510 - 530)           | (600)                 | (650)    | (660) | (700)           | (800)             | (900)                   | (940)    | (950) |  |           |
| ha             |                       |                       |          |       |                 |                   |                         |          |       |  |           |
| 44             | 44                    | 1 216                 | 1        | -     | 30              | 9                 | 10                      | -        | 9     | 85   | 055039    |
| 81             | 66                    | 2 020                 | -        | -     | 810             | 31                | 4                       | 1        | 2     | 145  | 055043    |
| 205            | 188                   | 2 756                 | -        | -     | 3 925           | 1 187             | 38                      | 6        | 32    | 501  | 055044    |
| 72             | 69                    | 2 744                 | -        | -     | 560             | 130               | 10                      | 1        | 9     | 176  | 055045    |
| 36             | 27                    | 1 002                 | -        | -     | 107             | 38                | 24                      | 0        | 23    | 82   | 055046    |
| 39             | 23                    | 950                   | -        | -     | 237             | 52                | 40                      | -        | 23    | 73   | 055047    |
| 80             | 70                    | 1 671                 | -        | -     | 376             | 55                | 26                      | 0        | 25    | 176  | 055049    |
| 527            | 416                   | 2 829                 | 1        | 0     | 7 144           | 1 530             | 818                     | 16       | 266   | 1 489  | 055050    |
| 67             | 46                    | 930                   | -        | -     | 181             | 55                | 15                      | 1        | 14    | 148  | 055051    |
| 13             | 12                    | 724                   | -        | -     | 8               | 12                | 2                       | -        | 2     | 30   | 055053    |
| 31             | 31                    | 979                   | -        | -     | 295             | 47                | 19                      | 1        | 18    | 92   | 055054    |
| 27             | 25                    | 457                   | -        | -     | 1 089           | 654               | 1                       | 1        | 1     | 55   | 055055    |
| 135            | 130                   | 2 607                 | -        | -     | 3 569           | 734               | 77                      | 2        | 45    | 244  | 055058    |
| 45             | 44                    | 1 738                 | 3        | -     | 549             | 26                | 13                      | 1        | 8     | 104  | 055061    |
| 47             | 45                    | 1 326                 | -        | -     | 401             | 50                | 8                       | 1        | 5     | 89   | 055062    |
| 46             | 40                    | 1 089                 | -        | -     | 213             | 32                | 15                      | 0        | 15    | 119  | 055066    |
| 38             | 38                    | 1 781                 | -        | -     | 35              | 116               | 13                      | 1        | 13    | 110  | 055068    |
| 309            | 38                    | 973                   | -        | -     | 293             | 39                | 33                      | 0        | 33    | 441  | 055069    |
| 78             | 71                    | 1 269                 | -        | -     | 1 557           | 1 548             | 29                      | 1        | 27    | 180  | 055070    |
| 27             | 27                    | 677                   | -        | -     | 2               | 13                | 23                      | 1        | 20    | 43   | 055071    |
| 204            | 190                   | 3 423                 | -        | -     | 4 053           | 868               | 88                      | 6        | 28    | 515  | 055074    |
| 13             | 13                    | 532                   | -        | -     | 15              | 27                | 16                      | -        | 16    | 44   | 055076    |
| 238            | 233                   | 7 641                 | -        | -     | 1 748           | 326               | 91                      | 5        | 84    | 544  | 055078    |
| 68             | 66                    | 1 023                 | -        | -     | 911             | 16                | 43                      | 1        | 41    | 168  | 055079    |
| 69             | 69                    | 1 140                 | -        | -     | 1 544           | 1 342             | 51                      | 1        | 46    | 217  | 055080    |
| 18             | 16                    | 824                   | -        | -     | 19              | 10                | 18                      | 0        | 18    | 61   | 055081    |
| 350            | 337                   | 9 584                 | 4        | 1     | 7 313           | 2 010             | 185                     | 11       | 160   | 860  | 055082    |
| 129            | 122                   | 4 154                 | -        | -     | 268             | 113               | 55                      | 1        | 42    | 263  | 055083    |
| 46             | 38                    | 1 850                 | -        | -     | 236             | 31                | 15                      | 1        | 14    | 106  | 055084    |
| 60             | 58                    | 2 073                 | -        | -     | 494             | 57                | 55                      | 1        | 54    | 152  | 055085    |
| 76             | 76                    | 1 229                 | -        | -     | 2 707           | 499               | 31                      | 1        | 30    | 150  | 055086    |
| 81             | 81                    | 4 685                 | -        | -     | 538             | 112               | 39                      | 2        | 37    | 254  | 055087    |
| 83             | 75                    | 3 238                 | -        | -     | 501             | 62                | 39                      | 1        | 38    | 238  | 055088    |
| 176            | 171                   | 5 717                 | -        | -     | 2 164           | 903               | 139                     | 2        | 116   | 423  | 055089    |
| 79             | 56                    | 1 827                 | -        | -     | 560             | 43                | 41                      | 1        | 39    | 224  | 055090    |
| 5 192          | 4 375                 | 113 908               | 13       | 27    | 63 646          | 15 628            | 3 237                   | 95       | 2 366 | 12 377   | 055       |
| 110            | 100                   | 1 120                 | -        | -     | 1 125           | 1 995             | 23                      | 1        | 18    | 193  | 056004    |
| 39             | 33                    | 1 134                 | -        | -     | 426             | 6                 | 7                       | 0        | 7     | 85   | 056005    |
| 54             | 54                    | 1 623                 | -        | -     | 908             | 122               | 27                      | 1        | 18    | 139  | 056006    |
| 28             | 25                    | 1 041                 | -        | -     | 118             | 19                | 17                      | -        | 17    | 76   | 056007    |
| 22             | 22                    | 827                   | -        | -     | 553             | 85                | 4                       | 1        | 3     | 48   | 056008    |
| 61             | 52                    | 2 183                 | -        | -     | 189             | 93                | 13                      | 1        | 12    | 143  | 056009    |
| 52             | 42                    | 1 628                 | -        | -     | 391             | 42                | 10                      | 1        | 7     | 115  | 056010    |
| 61             | 61                    | 1 664                 | -        | -     | 896             | 478               | 28                      | 1        | 23    | 210  | 056011    |
| 16             | 16                    | 679                   | -        | -     | 108             | 150               | 8                       | -        | 8     | 54   | 056012    |
| 40             | 40                    | 954                   | -        | -     | 313             | 10                | 5                       | 1        | 4     | 75   | 056013    |
| 102            | 78                    | 2 379                 | -        | -     | 421             | 77                | 26                      | 0        | 23    | 209  | 056014    |
| 63             | 44                    | 1 360                 | -        | -     | 1 042           | 40                | 48                      | 0        | 47    | 109  | 056015    |
| 18             | 18                    | 1 133                 | -        | -     | 244             | 20                | 3                       | 0        | 2     | 51   | 056016    |
| 35             | 35                    | 1 464                 | -        | -     | 411             | 20                | 5                       | 1        | 4     | 84   | 056017    |
| 7              | 7                     | 550                   | -        | -     | 57              | 27                | 6                       | -        | 6     | 28   | 056018    |
| 49             | 38                    | 1 271                 | -        | -     | 293             | 40                | 17                      | 1        | 16    | 125  | 056019    |
| 22             | 21                    | 1 026                 | -        | -     | 184             | 34                | 17                      | 0        | 16    | 68   | 056020    |
| 31             | 25                    | 739                   | -        | -     | 647             | 23                | 27                      | -        | 25    | 54   | 056022    |
| 145            | 145                   | 1 572                 | -        | -     | 2 127           | 318               | 68                      | 1        | 19    | 297  | 056023    |
| 189            | 171                   | 1 736                 | -        | -     | 2 360           | 2 154             | 130                     | 1        | 62    | 259  | 056024    |
| 23             | 23                    | 1 106                 | -        | -     | 119             | 11                | 2                       | 0        | 2     | 64   | 056025    |
| 25             | 25                    | 1 177                 | -        | -     | 126             | 15                | 9                       | 1        | 9     | 65   | 056026    |
| 119            | 96                    | 1 646                 | 2        | -     | 3 936           | 810               | 309                     | 0        | 28    | 205  | 056027    |
| 24             | 24                    | 813                   | -        | -     | 509             | 163               | 6                       | 2        | 3     | 41   | 056028    |
| 22             | 20                    | 1 173                 | -        | -     | 156             | 21                | 2                       | 0        | 1     | 61   | 056029    |
| 40             | 40                    | 869                   | -        | -     | 437             | 1 084             | 14                      | 0        | 12    | 138  | 056030    |
| 61             | 51                    | 1 598                 | -        | -     | 469             | 176               | 29                      | 1        | 26    | 114  | 056031    |

Noch: 7 [1.1] Bodenfläche am 31.12.2008 nach Art der tatsächlichen Nutzung

| Schl.-Nr. | Regionale Gliederung           | Bodenfläche insgesamt | Da                      |          |                    |                |           |                 |          |
|-----------|--------------------------------|-----------------------|-------------------------|----------|--------------------|----------------|-----------|-----------------|----------|
|           |                                |                       | Gebäude- und Freifläche |          |                    | Betriebsfläche |           | Erholungsfläche |          |
|           |                                |                       | zusammen                | darunter |                    | zusammen       | Abbauland | zusammen        | Grünland |
|           |                                |                       |                         | Wohnen   | Gewerbe, Industrie |                |           |                 |          |
| (999)     | (100/200)                      | (130)                 | (170)                   | (300)    | (310)              | (400)          | (420)     |                 |          |
| in        |                                |                       |                         |          |                    |                |           |                 |          |
| 056033    | Krukow .....                   | 713                   | 14                      | 9        | 0                  | 1              | -         | 5               | 5        |
| 056035    | Lapitz .....                   | 641                   | 9                       | 5        | 0                  | 1              | -         | 4               | 3        |
| 056036    | Lärz .....                     | 4 309                 | 155                     | 28       | 1                  | 1              | 1         | 20              | 16       |
| 056037    | Leizen .....                   | 2 775                 | 60                      | 10       | 27                 | 7              | 7         | 8               | 7        |
| 056039    | Ludorf .....                   | 4 838                 | 37                      | 11       | 10                 | 0              | -         | 15              | 10       |
| 056041    | Malchow, Stadt .....           | 4 461                 | 278                     | 72       | 124                | 3              | 2         | 43              | 23       |
| 056042    | Mallin .....                   | 1 063                 | 23                      | 13       | 0                  | 0              | -         | 13              | 11       |
| 056043    | Marihn .....                   | 786                   | 20                      | 10       | 1                  | 0              | 0         | 13              | 13       |
| 056044    | Massow .....                   | 1 743                 | 20                      | 10       | 0                  | -              | -         | 14              | 13       |
| 056045    | Melz .....                     | 1 794                 | 33                      | 18       | 3                  | 1              | -         | 13              | 13       |
| 056047    | Möllenhagen .....              | 4 980                 | 176                     | 52       | 58                 | 79             | 67        | 45              | 42       |
| 056048    | Mollenstorf .....              | 1 110                 | 18                      | 7        | 2                  | 0              | 0         | 11              | 11       |
| 056049    | Moltzow .....                  | 1 808                 | 31                      | 7        | 6                  | 1              | 1         | 11              | 7        |
| 056050    | Neu Gaarz .....                | 1 334                 | 18                      | 2        | 8                  | 0              | 0         | 2               | 1        |
| 056051    | Nossentiner Hütte .....        | 4 011                 | 50                      | 21       | 10                 | 0              | -         | 12              | 8        |
| 056052    | Penkow .....                   | 927                   | 18                      | 11       | 0                  | 0              | 0         | 15              | 13       |
| 056053    | Penzlin, Stadt .....           | 4 393                 | 125                     | 42       | 24                 | 4              | 1         | 32              | 29       |
| 056054    | Priborn .....                  | 1 533                 | 36                      | 7        | 6                  | 0              | -         | 11              | 11       |
| 056055    | Puchow .....                   | 565                   | 9                       | 4        | -                  | -              | -         | 14              | 14       |
| 056056    | Rechlin .....                  | 7 728                 | 227                     | 47       | 74                 | 14             | 11        | 54              | 28       |
| 056057    | Röbel/Müritz, Stadt .....      | 3 017                 | 177                     | 40       | 68                 | 20             | -         | 51              | 44       |
| 056060    | Schloen .....                  | 1 035                 | 24                      | 8        | 4                  | 1              | 0         | 3               | 2        |
| 056061    | Schwarz .....                  | 2 630                 | 49                      | 19       | 2                  | 8              | 7         | 37              | 24       |
| 056062    | Schwinkendorf .....            | 2 848                 | 55                      | 20       | 3                  | 2              | 2         | 20              | 10       |
| 056063    | Sietow .....                   | 1 903                 | 44                      | 10       | 12                 | 2              | 1         | 6               | 5        |
| 056064    | Silz .....                     | 1 068                 | 32                      | 11       | 6                  | 1              | -         | 32              | 10       |
| 056065    | Stuer .....                    | 2 153                 | 40                      | 5        | 11                 | 2              | 2         | 16              | 5        |
| 056066    | Torgelow am See .....          | 1 428                 | 29                      | 8        | 5                  | 0              | 0         | 6               | 5        |
| 056067    | Varchentin .....               | 1 731                 | 32                      | 19       | 1                  | 2              | 2         | 14              | 14       |
| 056068    | Vielist .....                  | 1 194                 | 28                      | 11       | 6                  | 1              | 1         | 10              | 9        |
| 056069    | Vipperow .....                 | 2 018                 | 37                      | 17       | 3                  | 5              | 3         | 21              | 20       |
| 056070    | Vollrathruhe .....             | 3 124                 | 47                      | 15       | 10                 | 17             | 17        | 26              | 8        |
| 056071    | Walow .....                    | 1 995                 | 42                      | 17       | 5                  | 8              | -         | 30              | 26       |
| 056072    | Waren (Müritz), Stadt .....    | 15 839                | 741                     | 233      | 146                | 34             | 9         | 208             | 171      |
| 056073    | Wredenhagen .....              | 2 809                 | 35                      | 3        | 21                 | 0              | -         | 8               | 5        |
| 056074    | Zepkow .....                   | 1 259                 | 21                      | 10       | 2                  | -              | -         | 11              | 10       |
| 056075    | Zislow .....                   | 1 584                 | 27                      | 7        | 1                  | 0              | 0         | 40              | 10       |
| 056076    | Fünfseen .....                 | 5 182                 | 101                     | 46       | 10                 | 2              | 2         | 53              | 48       |
| 056077    | Lansen-Schönau .....           | 1 981                 | 45                      | 17       | 5                  | 3              | 3         | 11              | 10       |
| 056       | Müritz .....                   | 171 361               | 4 169                   | 1 281    | 868                | 281            | 176       | 1 361           | 1 022    |
| 057002    | Ahrenshoop .....               | 523                   | 77                      | 56       | 0                  | 1              | -         | 14              | 13       |
| 057005    | Altenpleen .....               | 2 004                 | 88                      | 32       | 4                  | 0              | -         | 23              | 21       |
| 057006    | Bad Sülze, Stadt .....         | 2 638                 | 104                     | 35       | 5                  | 0              | -         | 59              | 56       |
| 057008    | Bartelshagen II b. Barth ..... | 1 449                 | 37                      | 24       | 1                  | 0              | -         | 18              | 18       |
| 057009    | Barth, Stadt .....             | 4 087                 | 308                     | 117      | 55                 | 25             | -         | 114             | 100      |
| 057011    | Behnkendorf .....              | 1 905                 | 48                      | 21       | 1                  | 3              | 2         | 15              | 15       |
| 057013    | Born a. Darß .....             | 6 236                 | 138                     | 57       | 3                  | 1              | -         | 31              | 14       |
| 057014    | Brandshagen .....              | 2 404                 | 80                      | 35       | 2                  | 7              | 6         | 38              | 37       |
| 057020    | Dettmannsdorf .....            | 4 445                 | 118                     | 51       | 11                 | 4              | -         | 44              | 42       |
| 057021    | Deyelsdorf .....               | 2 978                 | 66                      | 35       | 0                  | -              | -         | 23              | 22       |
| 057022    | Dierhagen .....                | 2 747                 | 126                     | 88       | 2                  | 5              | -         | 35              | 25       |
| 057024    | Drechow .....                  | 1 551                 | 32                      | 15       | 0                  | 2              | 2         | 17              | 16       |
| 057026    | Eixen .....                    | 5 598                 | 103                     | 71       | 5                  | 2              | -         | 41              | 38       |
| 057027    | Elmenhorst .....               | 2 249                 | 53                      | 33       | 3                  | 1              | 0         | 32              | 28       |
| 057028    | Franzburg, Stadt .....         | 1 519                 | 92                      | 35       | 13                 | 1              | 1         | 35              | 30       |
| 057029    | Fuhlendorf .....               | 1 705                 | 103                     | 48       | 0                  | 3              | -         | 28              | 23       |
| 057030    | Glewitz .....                  | 4 202                 | 63                      | 28       | 1                  | 3              | 1         | 39              | 38       |
| 057031    | Grammendorf .....              | 3 596                 | 94                      | 45       | 1                  | 7              | 6         | 31              | 27       |
| 057032    | Gransebieth .....              | 2 336                 | 72                      | 37       | 10                 | 0              | 0         | 29              | 23       |
| 057036    | Grimmen, Stadt .....           | 5 029                 | 435                     | 157      | 170                | 71             | 59        | 173             | 158      |
| 057037    | Groß Kordshagen .....          | 1 609                 | 33                      | 20       | 0                  | 1              | 1         | 21              | 14       |
| 057038    | Groß Mohrdorf .....            | 4 156                 | 68                      | 34       | 1                  | 1              | -         | 27              | 24       |
| 057039    | Horst .....                    | 2 966                 | 61                      | 26       | 2                  | 7              | 7         | 24              | 23       |

1) 100/200, 300 (ohne 310), 400, 500, 940



und regionaler Gliederung in Mecklenburg-Vorpommern

| von            |                       |                       |          |       |                 |                   |                         |          |       | Siedlungs-<br>und<br>Verkehrs-<br>fläche <sup>1)</sup> | Schl.-Nr. |
|----------------|-----------------------|-----------------------|----------|-------|-----------------|-------------------|-------------------------|----------|-------|--|-----------|
| Verkehrsfläche |                       | Landwirtschaftsfläche |          |       | Wald-<br>fläche | Wasser-<br>fläche | Flächen anderer Nutzung |          |       |  |           |
| zusammen       | darunter              | zusammen              | darunter |       |                 |                   | zusammen                | darunter |       |  |           |
|                | Straße,<br>Weg, Platz |                       | Moor     | Heide | Friedhof        | Unland            |                         |          |       |  |           |
| (500)          | (510 - 530)           | (600)                 | (650)    | (660) | (700)           | (800)             | (900)                   | (940)    | (950) |  |           |
| ha             |                       |                       |          |       |                 |                   |                         |          |       |  |           |
| 13             | 13                    | 466                   | -        | -     | 85              | 122               | 6                       | -        | 6     | 33   | 056033    |
| 11             | 11                    | 527                   | -        | -     | 34              | 50                | 4                       | 0        | 2     | 25   | 056035    |
| 181            | 88                    | 2 028                 | -        | -     | 1 156           | 661               | 107                     | 2        | 100   | 358  | 056036    |
| 78             | 78                    | 1 828                 | -        | -     | 687             | 90                | 20                      | 1        | 9     | 146  | 056037    |
| 31             | 31                    | 1 378                 | -        | -     | 216             | 3 140             | 21                      | 1        | 20    | 84   | 056039    |
| 181            | 158                   | 1 424                 | -        | -     | 1 733           | 746               | 54                      | 10       | 40    | 513  | 056041    |
| 23             | 23                    | 874                   | -        | -     | 81              | 29                | 19                      | 0        | 17    | 60   | 056042    |
| 21             | 16                    | 609                   | -        | -     | 109             | 11                | 3                       | 0        | 3     | 54   | 056043    |
| 35             | 35                    | 863                   | -        | -     | 672             | 135               | 3                       | 1        | 2     | 70   | 056044    |
| 31             | 31                    | 1 372                 | -        | -     | 291             | 46                | 6                       | 0        | 6     | 79   | 056045    |
| 111            | 97                    | 3 920                 | -        | -     | 509             | 84                | 56                      | 4        | 50    | 347  | 056047    |
| 22             | 21                    | 927                   | -        | -     | 100             | 25                | 7                       | 0        | 4     | 51   | 056048    |
| 35             | 35                    | 1 217                 | -        | -     | 445             | 36                | 31                      | 1        | 28    | 78   | 056049    |
| 22             | 22                    | 866                   | -        | -     | 177             | 195               | 52                      | -        | 50    | 43   | 056050    |
| 122            | 119                   | 792                   | -        | -     | 2 989           | 30                | 16                      | 1        | 6     | 185  | 056051    |
| 19             | 19                    | 834                   | -        | -     | 30              | 9                 | 1                       | -        | 1     | 53   | 056052    |
| 116            | 112                   | 3 020                 | 1        | -     | 669             | 296               | 131                     | 2        | 55    | 276  | 056053    |
| 23             | 23                    | 565                   | -        | -     | 586             | 307               | 4                       | -        | 0     | 70   | 056054    |
| 13             | 13                    | 392                   | 10       | -     | 53              | 78                | 6                       | -        | 6     | 35   | 056055    |
| 210            | 154                   | 2 138                 | -        | -     | 3 243           | 1 067             | 775                     | 2        | 134   | 495  | 056056    |
| 97             | 92                    | 2 183                 | -        | -     | 428             | 34                | 26                      | 5        | 14    | 350  | 056057    |
| 22             | 22                    | 912                   | -        | -     | 39              | 24                | 9                       | 1        | 8     | 50   | 056060    |
| 53             | 47                    | 1 380                 | -        | -     | 840             | 253               | 10                      | 1        | 5     | 141  | 056061    |
| 59             | 48                    | 2 359                 | -        | -     | 223             | 103               | 26                      | 1        | 16    | 137  | 056062    |
| 37             | 37                    | 1 304                 | -        | -     | 187             | 312               | 12                      | 1        | 11    | 88   | 056063    |
| 32             | 25                    | 704                   | -        | -     | 177             | 84                | 7                       | 1        | 4     | 97   | 056064    |
| 61             | 49                    | 1 259                 | -        | -     | 759             | 9                 | 9                       | 1        | 7     | 118  | 056065    |
| 26             | 26                    | 724                   | -        | -     | 257             | 383               | 2                       | -        | 2     | 61   | 056066    |
| 29             | 29                    | 1 072                 | -        | -     | 277             | 300               | 4                       | -        | 3     | 75   | 056067    |
| 102            | 23                    | 813                   | -        | -     | 216             | 18                | 7                       | 1        | 6     | 140  | 056068    |
| 38             | 38                    | 1 348                 | -        | -     | 178             | 377               | 14                      | 1        | 13    | 99   | 056069    |
| 90             | 62                    | 1 903                 | -        | -     | 966             | 46                | 31                      | 1        | 17    | 164  | 056070    |
| 45             | 45                    | 1 358                 | -        | -     | 368             | 99                | 44                      | -        | 44    | 125  | 056071    |
| 322            | 271                   | 3 372                 | 0        | -     | 3 246           | 7 611             | 307                     | 10       | 280   | 1 305  | 056072    |
| 64             | 64                    | 1 308                 | -        | -     | 1 201           | 187               | 6                       | 1        | 2     | 109  | 056073    |
| 30             | 30                    | 967                   | -        | -     | 188             | 34                | 8                       | 1        | 7     | 63   | 056074    |
| 36             | 36                    | 546                   | -        | -     | 866             | 63                | 8                       | 0        | 7     | 102  | 056075    |
| 131            | 130                   | 2 877                 | 0        | -     | 1 796           | 202               | 20                      | 1        | 17    | 286  | 056076    |
| 31             | 29                    | 1 625                 | -        | -     | 198             | 51                | 16                      | 1        | 14    | 88   | 056077    |
| 4 056          | 3 506                 | 88 523                | 13       | -     | 44 841          | 25 381            | 2 749                   | 68       | 1 430 | 9 760  | 056       |
| 28             | 25                    | 230                   | 0        | -     | 79              | 16                | 79                      | 0        | 77    | 120  | 057002    |
| 150            | 31                    | 1 547                 | -        | -     | 122             | 38                | 37                      | -        | 32    | 261  | 057005    |
| 82             | 81                    | 1 987                 | 188      | -     | 282             | 78                | 47                      | 1        | 39    | 246  | 057006    |
| 29             | 29                    | 1 310                 | -        | -     | 29              | 16                | 9                       | 1        | 9     | 85   | 057008    |
| 160            | 132                   | 1 693                 | -        | -     | 1 482           | 123               | 181                     | 5        | 148   | 613  | 057009    |
| 55             | 46                    | 1 662                 | -        | -     | 68              | 43                | 10                      | 0        | 10    | 120  | 057011    |
| 174            | 172                   | 1 125                 | -        | -     | 4 470           | 123               | 173                     | 2        | 150   | 346  | 057013    |
| 78             | 68                    | 1 968                 | -        | -     | 125             | 53                | 55                      | 1        | 54    | 199  | 057014    |
| 88             | 88                    | 2 953                 | -        | -     | 1 170           | 41                | 28                      | 1        | 27    | 255  | 057020    |
| 73             | 70                    | 1 960                 | 79       | -     | 787             | 53                | 17                      | 1        | 9     | 164  | 057021    |
| 85             | 85                    | 1 329                 | 173      | -     | 975             | 53                | 139                     | 1        | 120   | 252  | 057022    |
| 32             | 32                    | 1 365                 | -        | -     | 84              | 12                | 8                       | 1        | 7     | 82   | 057024    |
| 110            | 99                    | 4 011                 | 121      | -     | 1 208           | 68                | 54                      | 2        | 51    | 258  | 057026    |
| 251            | 234                   | 1 212                 | -        | -     | 638             | 26                | 36                      | 2        | 35    | 337  | 057027    |
| 53             | 46                    | 1 214                 | -        | -     | 83              | 7                 | 33                      | 2        | 31    | 182  | 057028    |
| 51             | 51                    | 723                   | -        | -     | 718             | 31                | 49                      | 1        | 38    | 185  | 057029    |
| 71             | 69                    | 3 333                 | -        | -     | 621             | 60                | 12                      | 1        | 12    | 176  | 057030    |
| 82             | 82                    | 2 758                 | -        | -     | 543             | 46                | 35                      | 2        | 27    | 210  | 057031    |
| 74             | 59                    | 1 829                 | -        | -     | 283             | 30                | 19                      | 1        | 18    | 176  | 057032    |
| 209            | 167                   | 3 699                 | -        | -     | 308             | 68                | 67                      | 4        | 61    | 832  | 057036    |
| 27             | 26                    | 1 463                 | -        | -     | 22              | 18                | 25                      | 1        | 14    | 83   | 057037    |
| 36             | 35                    | 2 192                 | -        | -     | 480             | 1 305             | 46                      | 1        | 46    | 133  | 057038    |
| 75             | 68                    | 2 062                 | -        | -     | 654             | 54                | 29                      | 1        | 28    | 160  | 057039    |

Noch: 7 [1.1] Bodenfläche am 31.12.2008 nach Art der tatsächlichen Nutzung

| Schl.-Nr. | Regionale Gliederung          | Bodenfläche insgesamt | Da                      |          |                    |                |           |                 |          |
|-----------|-------------------------------|-----------------------|-------------------------|----------|--------------------|----------------|-----------|-----------------|----------|
|           |                               |                       | Gebäude- und Freifläche |          |                    | Betriebsfläche |           | Erholungsfläche |          |
|           |                               |                       | zusammen                | darunter |                    | zusammen       | Abbauland | zusammen        | Grünland |
|           |                               |                       |                         | Wohnen   | Gewerbe, Industrie |                |           |                 |          |
| (999)     | (100/200)                     | (130)                 | (170)                   | (300)    | (310)              | (400)          | (420)     |                 |          |
| in        |                               |                       |                         |          |                    |                |           |                 |          |
| 057040    | Hugoldsdorf.....              | 1 416                 | 21                      | 13       | -                  | 7              | -         | 9               | 8        |
| 057041    | Jakobsdorf.....               | 1 767                 | 47                      | 30       | 1                  | 2              | -         | 19              | 18       |
| 057043    | Karnin.....                   | 1 242                 | 21                      | 16       | 1                  | 21             | 21        | 10              | 10       |
| 057046    | Kirchdorf.....                | 1 877                 | 45                      | 25       | 3                  | 2              | 2         | 16              | 14       |
| 057047    | Klausdorf.....                | 1 167                 | 59                      | 24       | 0                  | 2              | 2         | 11              | 11       |
| 057049    | Kramerhof.....                | 1 790                 | 340                     | 47       | 0                  | 19             | 4         | 43              | 41       |
| 057051    | Kummerow.....                 | 1 155                 | 35                      | 19       | -                  | 1              | -         | 13              | 13       |
| 057054    | Löbnitz.....                  | 2 224                 | 67                      | 37       | 2                  | 3              | 2         | 34              | 32       |
| 057055    | Lüdershagen.....              | 1 394                 | 43                      | 28       | 1                  | -              | -         | 26              | 24       |
| 057056    | Lüssow.....                   | 1 886                 | 91                      | 25       | 20                 | 0              | -         | 11              | 11       |
| 057057    | Marlow, Stadt.....            | 13 999                | 326                     | 164      | 32                 | 31             | 25        | 218             | 208      |
| 057059    | Miltzow.....                  | 2 409                 | 137                     | 39       | 36                 | 4              | 2         | 53              | 46       |
| 057060    | Neu Bartelshagen.....         | 1 736                 | 40                      | 21       | 2                  | 0              | -         | 24              | 23       |
| 057062    | Niepars.....                  | 3 590                 | 130                     | 59       | 22                 | 13             | 3         | 27              | 24       |
| 057064    | Pantelitz.....                | 1 441                 | 66                      | 31       | 6                  | 0              | -         | 9               | 9        |
| 057065    | Papenhagen.....               | 2 084                 | 64                      | 38       | 1                  | 3              | 1         | 26              | 24       |
| 057067    | Preetz.....                   | 1 415                 | 56                      | 29       | -                  | 0              | -         | 15              | 14       |
| 057068    | Prerow.....                   | 1 132                 | 158                     | 96       | 1                  | 1              | -         | 15              | 15       |
| 057069    | Prohn.....                    | 1 608                 | 75                      | 37       | 3                  | 0              | -         | 27              | 25       |
| 057070    | Pruchten.....                 | 817                   | 67                      | 45       | 0                  | 0              | -         | 19              | 12       |
| 057073    | Reinberg.....                 | 2 514                 | 107                     | 31       | 3                  | 0              | 0         | 31              | 29       |
| 057074    | Ribnitz-Damgarten, Stadt..... | 12 221                | 918                     | 288      | 69                 | 91             | -         | 216             | 202      |
| 057075    | Richtenberg, Stadt.....       | 1 563                 | 67                      | 38       | 11                 | 3              | -         | 26              | 24       |
| 057076    | Saal.....                     | 3 403                 | 123                     | 59       | 9                  | 2              | -         | 11              | 10       |
| 057077    | Schlemmin.....                | 2 183                 | 26                      | 17       | 0                  | 0              | -         | 32              | 31       |
| 057079    | Semlow.....                   | 3 443                 | 81                      | 33       | 8                  | 6              | 0         | 31              | 28       |
| 057081    | Splietsdorf.....              | 2 629                 | 62                      | 25       | 6                  | 2              | 2         | 22              | 22       |
| 057083    | Steinhagen.....               | 3 354                 | 120                     | 85       | 4                  | 0              | -         | 51              | 37       |
| 057085    | Tribsees, Stadt.....          | 5 476                 | 170                     | 79       | 25                 | 6              | 0         | 66              | 60       |
| 057086    | Trinwillershagen.....         | 3 421                 | 103                     | 57       | 6                  | 1              | -         | 65              | 61       |
| 057087    | Velgast.....                  | 7 142                 | 154                     | 78       | 2                  | 7              | -         | 63              | 60       |
| 057088    | Weitenhagen.....              | 1 704                 | 37                      | 20       | -                  | -              | -         | 15              | 13       |
| 057089    | Wendisch Baggendorf.....      | 2 132                 | 68                      | 20       | 27                 | 0              | -         | 32              | 30       |
| 057090    | Wendorf.....                  | 1 568                 | 79                      | 39       | 11                 | 4              | -         | 17              | 16       |
| 057091    | Wieck a. Darß.....            | 893                   | 78                      | 49       | 0                  | 1              | -         | 11              | 11       |
| 057092    | Wilmshagen.....               | 1 857                 | 34                      | 15       | 1                  | 10             | -         | 17              | 17       |
| 057093    | Wittenhagen.....              | 4 692                 | 114                     | 54       | 39                 | 0              | 0         | 29              | 27       |
| 057094    | Wustrow.....                  | 689                   | 68                      | 48       | 1                  | 2              | -         | 12              | 10       |
| 057095    | Zarrendorf.....               | 464                   | 48                      | 42       | 1                  | 1              | -         | 22              | 20       |
| 057096    | Zingst.....                   | 5 034                 | 305                     | 158      | 3                  | 6              | -         | 31              | 27       |
| 057097    | Süderholz.....                | 14 907                | 382                     | 219      | 11                 | 7              | 4         | 183             | 171      |
| 057098    | Divitz-Spoldershagen.....     | 2 750                 | 42                      | 24       | 3                  | 0              | -         | 26              | 25       |
| 057099    | Gremersdorf-Buchholz.....     | 4 999                 | 85                      | 39       | 2                  | 38             | 38        | 28              | 27       |
| 057100    | Millienhagen-Oebelitz.....    | 2 549                 | 45                      | 22       | 2                  | -              | -         | 17              | 17       |
| 057101    | Kenz-Küstrow.....             | 1 723                 | 48                      | 25       | 2                  | 5              | 3         | 22              | 21       |
| 057102    | Ahrenshagen-Daskow.....       | 5 832                 | 161                     | 85       | 20                 | 36             | 8         | 163             | 162      |
| 057103    | Lindholz.....                 | 3 991                 | 91                      | 36       | 13                 | 11             | 7         | 25              | 25       |
| 057       | Nordvorpommern.....           | 217 214               | 7 903                   | 3 604    | 697                | 493            | 209       | 2 800           | 2 571    |
| 058001    | Alt Meteln.....               | 2 307                 | 73                      | 38       | 2                  | 1              | -         | 37              | 34       |
| 058003    | Bad Kleinen.....              | 2 343                 | 188                     | 73       | 24                 | 0              | 0         | 53              | 51       |
| 058004    | Badow.....                    | 1 017                 | 22                      | 16       | 0                  | 1              | 1         | 11              | 11       |
| 058005    | Barnekow.....                 | 1 559                 | 38                      | 27       | 3                  | 0              | -         | 13              | 12       |
| 058007    | Benz.....                     | 2 258                 | 42                      | 31       | 1                  | 6              | 3         | 25              | 25       |
| 058008    | Bernstorf.....                | 1 756                 | 36                      | 24       | 0                  | 2              | 1         | 15              | 15       |
| 058009    | Bibow.....                    | 2 312                 | 39                      | 16       | -                  | 2              | 2         | 21              | 21       |
| 058010    | Blowatz.....                  | 3 021                 | 80                      | 37       | 6                  | 4              | 4         | 34              | 29       |
| 058012    | Boiensdorf.....               | 1 268                 | 54                      | 21       | 8                  | 0              | 0         | 24              | 15       |
| 058014    | Boltenhagen.....              | 1 818                 | 178                     | 84       | 4                  | 1              | 0         | 39              | 26       |
| 058015    | Börzow.....                   | 1 745                 | 51                      | 24       | 0                  | 0              | 0         | 17              | 15       |
| 058016    | Brüsewitz.....                | 2 988                 | 121                     | 64       | 28                 | 3              | 3         | 51              | 46       |
| 058018    | Carlow.....                   | 3 130                 | 71                      | 43       | 3                  | 3              | 2         | 35              | 32       |
| 058019    | Cramonshagen.....             | 1 012                 | 36                      | 19       | 10                 | 0              | -         | 19              | 17       |
| 058020    | Dalberg-Wendelstorf.....      | 950                   | 27                      | 19       | 2                  | 1              | -         | 8               | 6        |

1) 100/200, 300 (ohne 310), 400, 500, 940

und regionaler Gliederung in Mecklenburg-Vorpommern

| von            |                       |                       |          |       |                 |                   |                         |          |       | Siedlungs-<br>und<br>Verkehrs-<br>fläche <sup>1)</sup> | Schl.-Nr. |
|----------------|-----------------------|-----------------------|----------|-------|-----------------|-------------------|-------------------------|----------|-------|--|-----------|
| Verkehrsfläche |                       | Landwirtschaftsfläche |          |       | Wald-<br>fläche | Wasser-<br>fläche | Flächen anderer Nutzung |          |       |  |           |
| zusammen       | darunter              | zusammen              | darunter |       |                 |                   | zusammen                | darunter |       |  |           |
|                | Straße,<br>Weg, Platz |                       | Moor     | Heide | Friedhof        | Unland            |                         |          |       |  |           |
| (500)          | (510 - 530)           | (600)                 | (650)    | (660) | (700)           | (800)             | (900)                   | (940)    | (950) |  |           |
| ha             |                       |                       |          |       |                 |                   |                         |          |       |  |           |
| 17             | 17                    | 1 086                 | -        | -     | 254             | 13                | 10                      | -        | 10    | 55   | 057040    |
| 34             | 34                    | 1 639                 | -        | -     | 3               | 15                | 8                       | -        | 6     | 102  | 057041    |
| 32             | 32                    | 761                   | -        | -     | 374             | 12                | 9                       | -        | 9     | 64   | 057043    |
| 55             | 43                    | 1 458                 | -        | -     | 258             | 29                | 15                      | 1        | 15    | 116  | 057046    |
| 19             | 18                    | 849                   | -        | -     | 110             | 70                | 46                      | -        | 46    | 90   | 057047    |
| 100            | 52                    | 1 153                 | -        | -     | 111             | 11                | 15                      | -        | 15    | 497  | 057049    |
| 28             | 20                    | 1 017                 | -        | -     | 47              | 6                 | 9                       | -        | 9     | 76   | 057051    |
| 56             | 46                    | 1 957                 | -        | -     | 70              | 24                | 13                      | -        | 11    | 158  | 057054    |
| 28             | 28                    | 1 261                 | -        | -     | 2               | 14                | 19                      | 1        | 18    | 98   | 057055    |
| 40             | 35                    | 1 230                 | 1        | -     | 36              | 462               | 15                      | -        | 15    | 142  | 057056    |
| 305            | 304                   | 9 756                 | 1        | -     | 3 093           | 178               | 92                      | 5        | 77    | 859  | 057057    |
| 73             | 53                    | 1 980                 | -        | -     | 89              | 45                | 29                      | 1        | 28    | 266  | 057059    |
| 28             | 27                    | 1 552                 | -        | -     | 59              | 19                | 14                      | -        | 5     | 92   | 057060    |
| 74             | 69                    | 2 731                 | -        | -     | 555             | 35                | 25                      | 1        | 24    | 242  | 057062    |
| 43             | 36                    | 1 286                 | 7        | -     | 21              | 10                | 6                       | 1        | 4     | 119  | 057064    |
| 42             | 39                    | 1 858                 | -        | -     | 51              | 21                | 20                      | 0        | 19    | 133  | 057065    |
| 20             | 20                    | 1 245                 | 2        | -     | 63              | 9                 | 6                       | -        | 6     | 91   | 057067    |
| 51             | 51                    | 578                   | -        | -     | 165             | 75                | 90                      | 1        | 64    | 227  | 057068    |
| 29             | 29                    | 1 349                 | -        | -     | 37              | 80                | 10                      | 1        | 7     | 131  | 057069    |
| 29             | 23                    | 639                   | -        | 7     | 18              | 23                | 22                      | 0        | 11    | 115  | 057070    |
| 64             | 60                    | 2 136                 | -        | -     | 95              | 38                | 43                      | 1        | 42    | 203  | 057073    |
| 353            | 287                   | 5 058                 | 9        | -     | 1 700           | 3 407             | 478                     | 8        | 443   | 1 586  | 057074    |
| 39             | 37                    | 1 400                 | 1        | -     | 7               | 4                 | 17                      | 2        | 15    | 136  | 057075    |
| 74             | 72                    | 2 646                 | -        | -     | 417             | 61                | 69                      | 2        | 62    | 212  | 057076    |
| 46             | 46                    | 1 078                 | 0        | -     | 978             | 17                | 5                       | 0        | 5     | 104  | 057077    |
| 70             | 66                    | 2 329                 | 1        | -     | 842             | 50                | 34                      | 1        | 33    | 189  | 057079    |
| 49             | 48                    | 2 179                 | -        | -     | 243             | 40                | 32                      | 1        | 31    | 134  | 057081    |
| 95             | 91                    | 1 548                 | -        | -     | 1 325           | 147               | 66                      | 2        | 60    | 269  | 057083    |
| 201            | 171                   | 4 143                 | 380      | -     | 722             | 128               | 39                      | 5        | 31    | 449  | 057085    |
| 90             | 69                    | 2 690                 | -        | -     | 397             | 56                | 19                      | 2        | 12    | 260  | 057086    |
| 203            | 161                   | 3 772                 | -        | -     | 2 843           | 59                | 41                      | 3        | 38    | 431  | 057087    |
| 32             | 27                    | 1 312                 | -        | -     | 292             | 10                | 7                       | 0        | 6     | 83   | 057088    |
| 60             | 57                    | 1 631                 | -        | -     | 313             | 17                | 12                      | 0        | 12    | 160  | 057089    |
| 56             | 37                    | 1 223                 | -        | -     | 142             | 9                 | 39                      | -        | 37    | 155  | 057090    |
| 31             | 31                    | 663                   | -        | -     | 48              | 42                | 19                      | 1        | 7     | 121  | 057091    |
| 63             | 62                    | 1 013                 | -        | -     | 674             | 23                | 24                      | 0        | 23    | 124  | 057092    |
| 111            | 98                    | 1 975                 | -        | -     | 2 414           | 35                | 13                      | 1        | 12    | 255  | 057093    |
| 33             | 32                    | 433                   | -        | -     | 46              | 14                | 80                      | 2        | 68    | 118  | 057094    |
| 15             | 11                    | 327                   | -        | -     | 3               | 42                | 7                       | -        | 7     | 85   | 057095    |
| 143            | 138                   | 2 125                 | -        | -     | 1 590           | 301               | 532                     | 1        | 421   | 486  | 057096    |
| 317            | 290                   | 12 240                | -        | -     | 1 525           | 110               | 144                     | 9        | 134   | 893  | 057097    |
| 141            | 74                    | 1 807                 | -        | -     | 678             | 41                | 15                      | -        | 3     | 209  | 057098    |
| 88             | 84                    | 3 443                 | -        | -     | 1 261           | 33                | 24                      | 1        | 23    | 201  | 057099    |
| 50             | 49                    | 1 940                 | -        | -     | 472             | 14                | 10                      | -        | 10    | 113  | 057100    |
| 38             | 30                    | 1 553                 | -        | -     | 10              | 26                | 23                      | -        | 22    | 109  | 057101    |
| 137            | 111                   | 4 395                 | -        | -     | 858             | 68                | 14                      | 2        | 10    | 491  | 057102    |
| 121            | 120                   | 2 886                 | 248      | -     | 751             | 83                | 23                      | 0        | 17    | 242  | 057103    |
| 5 894          | 5 131                 | 146 954               | 1 210    | 7     | 41 294          | 8 387             | 3 489                   | 85       | 3 028 | 16 965   | 057       |
| 44             | 44                    | 2 057                 | -        | -     | 59              | 26                | 11                      | 1        | 8     | 155  | 058001    |
| 118            | 75                    | 1 422                 | -        | -     | 465             | 54                | 42                      | 0        | 31    | 360  | 058003    |
| 27             | 27                    | 775                   | -        | -     | 159             | 19                | 3                       | 0        | 3     | 59   | 058004    |
| 51             | 51                    | 1 279                 | -        | -     | 124             | 18                | 37                      | -        | 32    | 101  | 058005    |
| 64             | 50                    | 1 791                 | -        | -     | 274             | 29                | 27                      | 1        | 27    | 135  | 058007    |
| 66             | 64                    | 1 399                 | 0        | -     | 199             | 22                | 16                      | -        | 14    | 118  | 058008    |
| 72             | 55                    | 1 281                 | 1        | -     | 645             | 220               | 32                      | 0        | 31    | 132  | 058009    |
| 62             | 62                    | 2 465                 | -        | -     | 250             | 70                | 58                      | 1        | 28    | 177  | 058010    |
| 26             | 26                    | 1 081                 | -        | -     | 30              | 13                | 41                      | -        | 19    | 103  | 058012    |
| 68             | 66                    | 1 163                 | -        | -     | 245             | 45                | 79                      | 0        | 73    | 286  | 058014    |
| 55             | 39                    | 1 336                 | -        | -     | 264             | 16                | 6                       | 0        | 6     | 123  | 058015    |
| 88             | 76                    | 2 195                 | -        | -     | 462             | 44                | 23                      | 1        | 11    | 262  | 058016    |
| 67             | 66                    | 2 383                 | 88       | -     | 336             | 221               | 15                      | 1        | 14    | 176  | 058018    |
| 33             | 33                    | 752                   | -        | -     | 110             | 61                | 1                       | 1        | 0     | 89   | 058019    |
| 19             | 19                    | 795                   | -        | -     | 59              | 38                | 3                       | -        | 1     | 55   | 058020    |

Noch: 7 [1.1] Bodenfläche am 31.12.2008 nach Art der tatsächlichen Nutzung

| Schl.-Nr. | Regionale Gliederung     | Bodenfläche insgesamt | Da                      |          |                    |                |            |                 |           |
|-----------|--------------------------|-----------------------|-------------------------|----------|--------------------|----------------|------------|-----------------|-----------|
|           |                          |                       | Gebäude- und Freifläche |          |                    | Betriebsfläche |            | Erholungsfläche |           |
|           |                          |                       | zusammen                | darunter |                    | zusammen       | Abbau-land | zusammen        | Grün-land |
|           |                          |                       |                         | Wohnen   | Gewerbe, Industrie |                |            |                 |           |
| (999)     | (100/200)                | (130)                 | (170)                   | (300)    | (310)              | (400)          | (420)      |                 |           |
|           |                          |                       |                         |          |                    |                |            |                 | in        |
| 058021    | Damshagen.....           | 1 726                 | 46                      | 28       | 2                  | 0              | 0          | 29              | 26        |
| 058022    | Dassow, Stadt.....       | 6 653                 | 230                     | 118      | 32                 | 14             | 5          | 101             | 98        |
| 058023    | Dechow.....              | 1 495                 | 16                      | 9        | -                  | 5              | 1          | 5               | 5         |
| 058025    | Dorf Mecklenburg.....    | 2 999                 | 143                     | 65       | 28                 | 2              | 0          | 87              | 84        |
| 058026    | Dragun.....              | 2 054                 | 48                      | 33       | 2                  | 3              | 3          | 35              | 30        |
| 058028    | Gadebusch, Stadt.....    | 4 764                 | 218                     | 100      | 55                 | 33             | 28         | 94              | 80        |
| 058029    | Gägelow.....             | 2 261                 | 132                     | 62       | 28                 | 2              | 1          | 27              | 26        |
| 058030    | Glasin.....              | 3 936                 | 88                      | 33       | 27                 | 90             | 89         | 27              | 26        |
| 058031    | Gottesgabe.....          | 2 224                 | 49                      | 32       | 6                  | 9              | 2          | 21              | 21        |
| 058032    | Grambow.....             | 1 981                 | 43                      | 23       | 0                  | 26             | 26         | 16              | 16        |
| 058034    | Grevesmühlen, Stadt..... | 5 232                 | 334                     | 146      | 81                 | 26             | 6          | 120             | 104       |
| 058035    | Grieben.....             | 621                   | 18                      | 9        | 2                  | -              | -          | 3               | 3         |
| 058038    | Groß Molzahn.....        | 630                   | 29                      | 15       | 3                  | 6              | 5          | 12              | 10        |
| 058041    | Groß Siemz.....          | 1 470                 | 35                      | 17       | 2                  | 2              | 2          | 9               | 8         |
| 058042    | Groß Stieten.....        | 650                   | 61                      | 13       | 34                 | 6              | 5          | 12              | 9         |
| 058045    | Hanshagen.....           | 1 229                 | 37                      | 18       | 6                  | 2              | 1          | 10              | 9         |
| 058047    | Hohen Viecheln.....      | 1 896                 | 44                      | 24       | 4                  | 2              | 2          | 19              | 19        |
| 058048    | Holdorf.....             | 1 353                 | 28                      | 18       | 0                  | 2              | 0          | 8               | 7         |
| 058049    | Hornstorf.....           | 1 488                 | 92                      | 31       | 38                 | 0              | -          | 31              | 29        |
| 058050    | Insel Poel.....          | 3 601                 | 179                     | 76       | 16                 | 16             | 0          | 27              | 20        |
| 058051    | Jesendorf.....           | 2 120                 | 43                      | 21       | 4                  | 15             | 15         | 15              | 15        |
| 058053    | Klein Trebbow.....       | 2 534                 | 40                      | 24       | 1                  | 2              | 1          | 16              | 15        |
| 058054    | Klütz, Stadt.....        | 4 412                 | 151                     | 71       | 14                 | 7              | 5          | 85              | 79        |
| 058055    | Kneese.....              | 1 589                 | 22                      | 15       | 0                  | 4              | 4          | 11              | 11        |
| 058056    | Köchelstorf.....         | 1 358                 | 35                      | 17       | 1                  | 3              | 3          | 13              | 13        |
| 058058    | Krembz.....              | 3 906                 | 73                      | 47       | 2                  | 0              | 0          | 38              | 38        |
| 058059    | Krusenhagen.....         | 1 121                 | 24                      | 15       | 1                  | 3              | 0          | 19              | 19        |
| 058060    | Lockwisch.....           | 1 391                 | 35                      | 14       | 2                  | 3              | 3          | 13              | 13        |
| 058062    | Lübberstorf.....         | 1 299                 | 12                      | 6        | 1                  | 4              | 4          | 10              | 10        |
| 058063    | Lübow.....               | 1 936                 | 66                      | 34       | 12                 | 1              | 0          | 32              | 30        |
| 058064    | Lübstorf.....            | 4 366                 | 65                      | 50       | 0                  | 0              | -          | 35              | 33        |
| 058065    | Lüdersdorf.....          | 5 426                 | 198                     | 118      | 26                 | 9              | 7          | 58              | 58        |
| 058066    | Lützwow.....             | 2 483                 | 112                     | 57       | 19                 | 1              | 1          | 45              | 42        |
| 058067    | Mallentin.....           | 1 376                 | 45                      | 25       | 1                  | 0              | 0          | 14              | 14        |
| 058068    | Menzendorf.....          | 979                   | 20                      | 10       | 2                  | 0              | 0          | 4               | 4         |
| 058069    | Metelsdorf.....          | 817                   | 35                      | 15       | 4                  | 0              | 0          | 9               | 9         |
| 058071    | Mühlen Eichsen.....      | 2 370                 | 52                      | 33       | 0                  | 2              | 2          | 36              | 36        |
| 058072    | Nesow.....               | 861                   | 17                      | 11       | 0                  | 0              | 0          | 8               | 8         |
| 058073    | Neuburg.....             | 4 389                 | 157                     | 66       | 30                 | 17             | 16         | 40              | 38        |
| 058074    | Neukloster, Stadt.....   | 2 749                 | 150                     | 61       | 43                 | 23             | 22         | 47              | 39        |
| 058075    | Niendorf.....            | 1 151                 | 32                      | 14       | 4                  | 1              | 1          | 4               | 4         |
| 058076    | Papenhusen.....          | 1 383                 | 38                      | 14       | 5                  | 1              | 0          | 8               | 6         |
| 058078    | Passee.....              | 1 614                 | 17                      | 8        | 2                  | 22             | 19         | 42              | 41        |
| 058079    | Perlin.....              | 1 344                 | 29                      | 19       | 0                  | 0              | 0          | 27              | 21        |
| 058080    | Pingelshagen.....        | 207                   | 20                      | 15       | -                  | -              | -          | 5               | 5         |
| 058081    | Plüschow.....            | 1 983                 | 34                      | 16       | 0                  | 7              | 6          | 21              | 21        |
| 058082    | Pokrent.....             | 1 564                 | 35                      | 28       | 0                  | 61             | 60         | 17              | 17        |
| 058084    | Rehna, Stadt.....        | 2 252                 | 109                     | 51       | 29                 | 1              | 1          | 33              | 28        |
| 058085    | Renzow.....              | 922                   | 26                      | 20       | 1                  | 2              | 0          | 11              | 10        |
| 058086    | Rieps.....               | 1 216                 | 27                      | 13       | 0                  | 0              | 0          | 10              | 10        |
| 058087    | Roduchelstorf.....       | 981                   | 22                      | 10       | 0                  | 1              | -          | 10              | 10        |
| 058088    | Roggendorf.....          | 3 113                 | 77                      | 40       | 8                  | 118            | 117        | 30              | 28        |
| 058089    | Roggenstorf.....         | 1 988                 | 56                      | 26       | 7                  | 33             | 33         | 12              | 11        |
| 058090    | Rögnitz.....             | 1 142                 | 18                      | 10       | 0                  | 1              | 1          | 8               | 8         |
| 058091    | Rüting.....              | 1 515                 | 34                      | 23       | 0                  | -              | -          | 16              | 16        |
| 058092    | Schimm.....              | 1 588                 | 29                      | 15       | 5                  | 53             | 52         | 10              | 9         |
| 058093    | Schlagsdorf.....         | 2 043                 | 77                      | 40       | 5                  | 2              | -          | 16              | 14        |
| 058094    | Schönberg, Stadt.....    | 3 810                 | 175                     | 78       | 24                 | 6              | 5          | 59              | 52        |
| 058095    | Seehof.....              | 433                   | 48                      | 24       | 1                  | 0              | -          | 13              | 11        |
| 058096    | Selmsdorf.....           | 3 612                 | 126                     | 63       | 35                 | 186            | 11         | 43              | 39        |
| 058098    | Testorf-Steinfort.....   | 2 386                 | 42                      | 24       | 0                  | 5              | 4          | 40              | 37        |
| 058099    | Thandorf.....            | 908                   | 22                      | 5        | 1                  | 1              | 0          | 4               | 4         |
| 058100    | Upahl.....               | 1 596                 | 90                      | 28       | 47                 | 3              | 3          | 29              | 27        |
| 058101    | Utecht.....              | 1 103                 | 20                      | 11       | 0                  | 0              | 0          | 4               | 3         |

1) 100/200, 300 (ohne 310), 400, 500, 940

und regionaler Gliederung in Mecklenburg-Vorpommern

| von            |                       |                       |          |       |                 |                   |                         |          |       | Siedlungs-<br>und<br>Verkehrs-<br>fläche <sup>1)</sup> | Schl.-Nr. |
|----------------|-----------------------|-----------------------|----------|-------|-----------------|-------------------|-------------------------|----------|-------|--|-----------|
| Verkehrsfläche |                       | Landwirtschaftsfläche |          |       | Wald-<br>fläche | Wasser-<br>fläche | Flächen anderer Nutzung |          |       |  |           |
| zusammen       | darunter              | zusammen              | darunter |       |                 |                   | zusammen                | darunter |       |  |           |
|                | Straße,<br>Weg, Platz |                       | Moor     | Heide | Friedhof        | Unland            |                         |          |       |  |           |
| (500)          | (510 - 530)           | (600)                 | (650)    | (660) | (700)           | (800)             | (900)                   | (940)    | (950) |  |           |
| ha             |                       |                       |          |       |                 |                   |                         |          |       |  |           |
| 37             | 33                    | 1 441                 | -        | -     | 141             | 10                | 21                      | 1        | 13    | 113  | 058021    |
| 154            | 143                   | 5 100                 | -        | -     | 712             | 96                | 246                     | 2        | 227   | 497  | 058022    |
| 34             | 33                    | 888                   | 8        | -     | 409             | 95                | 43                      | -        | 43    | 58   | 058023    |
| 140            | 117                   | 2 033                 | -        | -     | 449             | 96                | 48                      | 1        | 47    | 374  | 058025    |
| 41             | 41                    | 1 569                 | 0        | -     | 289             | 57                | 12                      | 1        | 9     | 125  | 058026    |
| 178            | 165                   | 3 675                 | -        | -     | 439             | 102               | 25                      | 5        | 14    | 499  | 058028    |
| 62             | 62                    | 1 707                 | 0        | -     | 246             | 52                | 32                      | 1        | 14    | 223  | 058029    |
| 143            | 116                   | 2 596                 | 2        | -     | 884             | 60                | 47                      | 1        | 39    | 261  | 058030    |
| 41             | 38                    | 1 825                 | -        | -     | 244             | 24                | 11                      | 0        | 5     | 119  | 058031    |
| 45             | 45                    | 1 178                 | -        | -     | 632             | 36                | 3                       | -        | 1     | 105  | 058032    |
| 216            | 185                   | 3 213                 | 11       | -     | 1 006           | 198               | 119                     | 5        | 112   | 696  | 058034    |
| 30             | 20                    | 537                   | -        | -     | 22              | 3                 | 7                       | -        | 6     | 52   | 058035    |
| 13             | 13                    | 554                   | -        | -     | 10              | 4                 | 3                       | -        | 3     | 54   | 058038    |
| 45             | 45                    | 1 200                 | -        | -     | 151             | 17                | 11                      | -        | 10    | 89   | 058041    |
| 13             | 13                    | 486                   | -        | -     | 57              | 8                 | 6                       | -        | 4     | 88   | 058042    |
| 45             | 37                    | 1 076                 | -        | -     | 38              | 4                 | 16                      | -        | 11    | 94   | 058045    |
| 34             | 20                    | 962                   | -        | -     | 149             | 631               | 55                      | 1        | 31    | 99   | 058047    |
| 34             | 29                    | 1 081                 | -        | -     | 178             | 20                | 3                       | 1        | 0     | 72   | 058048    |
| 77             | 65                    | 1 145                 | -        | -     | 117             | 9                 | 17                      | 1        | 15    | 202  | 058049    |
| 78             | 77                    | 2 830                 | -        | -     | 100             | 113               | 258                     | 4        | 156   | 304  | 058050    |
| 45             | 44                    | 1 541                 | 0        | -     | 361             | 81                | 18                      | 0        | 15    | 103  | 058051    |
| 65             | 53                    | 1 958                 | 0        | -     | 337             | 111               | 6                       | 1        | 3     | 122  | 058053    |
| 108            | 94                    | 3 402                 | 1        | 1     | 545             | 60                | 55                      | 3        | 46    | 348  | 058054    |
| 33             | 33                    | 984                   | -        | -     | 352             | 174               | 9                       | -        | 7     | 65   | 058055    |
| 32             | 32                    | 1 073                 | -        | -     | 181             | 15                | 6                       | -        | 5     | 80   | 058056    |
| 86             | 86                    | 2 937                 | -        | -     | 706             | 55                | 10                      | 1        | 10    | 199  | 058058    |
| 31             | 31                    | 763                   | -        | -     | 237             | 22                | 21                      | -        | 14    | 77   | 058059    |
| 37             | 27                    | 1 155                 | -        | -     | 90              | 27                | 30                      | -        | 30    | 86   | 058060    |
| 22             | 22                    | 856                   | -        | -     | 369             | 11                | 16                      | -        | 9     | 43   | 058062    |
| 90             | 90                    | 1 557                 | 6        | -     | 137             | 29                | 23                      | 1        | 19    | 190  | 058063    |
| 53             | 42                    | 649                   | -        | -     | 405             | 3 153             | 4                       | 1        | 3     | 154  | 058064    |
| 206            | 180                   | 3 504                 | 5        | 0     | 1 315           | 69                | 67                      | 2        | 60    | 467  | 058065    |
| 87             | 76                    | 1 739                 | -        | -     | 458             | 28                | 14                      | 1        | 11    | 244  | 058066    |
| 33             | 30                    | 1 176                 | -        | -     | 77              | 7                 | 24                      | 0        | 12    | 91   | 058067    |
| 37             | 27                    | 835                   | -        | -     | 28              | 43                | 11                      | 1        | 6     | 62   | 058068    |
| 34             | 34                    | 688                   | -        | -     | 22              | 15                | 14                      | -        | 10    | 78   | 058069    |
| 49             | 48                    | 1 871                 | 2        | -     | 294             | 51                | 14                      | 3        | 8     | 140  | 058071    |
| 26             | 19                    | 705                   | -        | -     | 91              | 10                | 4                       | -        | 3     | 51   | 058072    |
| 116            | 102                   | 3 566                 | -        | -     | 377             | 71                | 47                      | 3        | 25    | 316  | 058073    |
| 116            | 89                    | 1 665                 | -        | -     | 354             | 320               | 75                      | 4        | 59    | 317  | 058074    |
| 38             | 38                    | 918                   | 7        | -     | 131             | 19                | 7                       | -        | 6     | 75   | 058075    |
| 26             | 26                    | 1 075                 | 0        | -     | 213             | 13                | 10                      | 1        | 7     | 73   | 058076    |
| 32             | 32                    | 962                   | 7        | -     | 495             | 24                | 19                      | 0        | 11    | 94   | 058078    |
| 33             | 33                    | 953                   | -        | -     | 249             | 47                | 5                       | 1        | 2     | 90   | 058079    |
| 7              | 6                     | 148                   | -        | -     | 27              | 1                 | 0                       | -        | -     | 32   | 058080    |
| 78             | 68                    | 1 504                 | -        | -     | 285             | 11                | 44                      | 1        | 28    | 135  | 058081    |
| 32             | 32                    | 1 167                 | -        | -     | 229             | 18                | 6                       | 1        | 5     | 85   | 058082    |
| 73             | 71                    | 1 827                 | -        | -     | 158             | 26                | 24                      | 4        | 13    | 220  | 058084    |
| 24             | 24                    | 718                   | -        | -     | 126             | 12                | 3                       | -        | 1     | 63   | 058085    |
| 30             | 28                    | 1 077                 | -        | -     | 60              | 4                 | 8                       | -        | 1     | 67   | 058086    |
| 36             | 36                    | 758                   | -        | -     | 123             | 12                | 18                      | -        | 14    | 69   | 058087    |
| 78             | 78                    | 2 238                 | -        | -     | 488             | 66                | 19                      | 1        | 17    | 188  | 058088    |
| 43             | 43                    | 1 582                 | -        | -     | 174             | 24                | 63                      | 1        | 53    | 112  | 058089    |
| 24             | 24                    | 892                   | -        | -     | 181             | 16                | 2                       | -        | 2     | 50   | 058090    |
| 35             | 35                    | 1 315                 | -        | -     | 54              | 20                | 41                      | 0        | 40    | 85   | 058091    |
| 32             | 32                    | 1 035                 | -        | -     | 376             | 43                | 10                      | 0        | 9     | 71   | 058092    |
| 52             | 51                    | 1 447                 | -        | -     | 206             | 193               | 51                      | 1        | 50    | 147  | 058093    |
| 187            | 154                   | 2 778                 | -        | -     | 467             | 74                | 64                      | 5        | 29    | 427  | 058094    |
| 12             | 12                    | 347                   | -        | -     | 10              | 2                 | 1                       | -        | 1     | 73   | 058095    |
| 102            | 102                   | 2 083                 | 10       | -     | 864             | 37                | 171                     | 2        | 111   | 447  | 058096    |
| 54             | 54                    | 1 952                 | -        | -     | 256             | 20                | 18                      | -        | 15    | 136  | 058098    |
| 19             | 19                    | 756                   | -        | -     | 101             | 2                 | 3                       | -        | 1     | 46   | 058099    |
| 65             | 63                    | 1 337                 | 1        | -     | 47              | 8                 | 16                      | -        | 16    | 185  | 058100    |
| 27             | 26                    | 832                   | -        | -     | 133             | 5                 | 81                      | -        | 5     | 51   | 058101    |

Noch: 7 [1.1] Bodenfläche am 31.12.2008 nach Art der tatsächlichen Nutzung

| Schl.-Nr. | Regionale Gliederung     | Bodenfläche insgesamt | Da                      |          |                    |                |           |                 |          |
|-----------|--------------------------|-----------------------|-------------------------|----------|--------------------|----------------|-----------|-----------------|----------|
|           |                          |                       | Gebäude- und Freifläche |          |                    | Betriebsfläche |           | Erholungsfläche |          |
|           |                          |                       | zusammen                | darunter |                    | zusammen       | Abbauland | zusammen        | Grünland |
|           |                          |                       |                         | Wohnen   | Gewerbe, Industrie |                |           |                 |          |
| (999)     | (100/200)                | (130)                 | (170)                   | (300)    | (310)              | (400)          | (420)     |                 |          |
| in        |                          |                       |                         |          |                    |                |           |                 |          |
| 058102    | Veelböken .....          | 3 253                 | 66                      | 34       | 1                  | 1              | 1         | 26              | 25       |
| 058103    | Ventschow.....           | 1 356                 | 43                      | 19       | 12                 | 37             | 36        | 25              | 20       |
| 058104    | Vitense .....            | 1 316                 | 26                      | 16       | -                  | 3              | 3         | 10              | 9        |
| 058105    | Warin, Stadt .....       | 4 427                 | 173                     | 76       | 19                 | 6              | 6         | 63              | 58       |
| 058106    | Warnow .....             | 1 599                 | 47                      | 29       | 2                  | 3              | 2         | 12              | 11       |
| 058107    | Wedendorf.....           | 1 130                 | 23                      | 15       | 0                  | -              | -         | 22              | 21       |
| 058108    | Zickhusen.....           | 1 244                 | 28                      | 19       | 2                  | 59             | 59        | 22              | 22       |
| 058109    | Zierow .....             | 1 010                 | 39                      | 22       | 1                  | 1              | 0         | 26              | 16       |
| 058110    | Zurow .....              | 4 067                 | 99                      | 48       | 18                 | 103            | 95        | 43              | 40       |
| 058111    | Züsow .....              | 1 938                 | 37                      | 14       | 5                  | 3              | 2         | 9               | 8        |
| 058112    | Moor-Rolofshagen.....    | 2 117                 | 37                      | 22       | 4                  | 4              | 4         | 20              | 20       |
| 058113    | Kalkhorst.....           | 5 191                 | 133                     | 67       | 6                  | 3              | 3         | 79              | 75       |
| 058114    | Bobitz .....             | 6 548                 | 135                     | 79       | 21                 | 19             | 13        | 113             | 110      |
| 058115    | Königsfeld .....         | 3 240                 | 81                      | 47       | 3                  | 6              | 6         | 28              | 26       |
| 058116    | Hohenkirchen.....        | 4 098                 | 121                     | 44       | 10                 | 1              | 1         | 139             | 57       |
| 058       | Nordwestmecklenburg..... | 207 619               | 6 571                   | 3 265    | 904                | 1 118          | 826       | 2 751           | 2 458    |
| 059002    | Anklam, Stadt.....       | 4 166                 | 451                     | 115      | 218                | 14             | 1         | 68              | 49       |
| 059003    | Bandelin .....           | 1 698                 | 74                      | 28       | 10                 | 1              | -         | 15              | 12       |
| 059005    | Bargischow.....          | 2 170                 | 43                      | 18       | 2                  | 12             | 11        | 12              | 12       |
| 059006    | Behrenhoff.....          | 2 437                 | 70                      | 30       | 8                  | 8              | 8         | 19              | 19       |
| 059007    | Benz.....                | 2 450                 | 98                      | 53       | 1                  | 23             | 22        | 18              | 13       |
| 059008    | Blesewitz .....          | 1 265                 | 24                      | 5        | 3                  | 1              | 1         | 3               | 1        |
| 059009    | Boldekow.....            | 3 094                 | 54                      | 29       | 1                  | 8              | 8         | 26              | 25       |
| 059011    | Brünzow .....            | 1 614                 | 76                      | 31       | 10                 | 7              | 2         | 20              | 20       |
| 059012    | Buddenhagen.....         | 1 179                 | 23                      | 18       | 2                  | 0              | -         | 4               | 2        |
| 059013    | Bugewitz.....            | 5 677                 | 34                      | 18       | 1                  | 12             | 12        | 15              | 15       |
| 059014    | Buggenhagen.....         | 2 704                 | 42                      | 20       | 6                  | 1              | 1         | 12              | 12       |
| 059015    | Butzow .....             | 1 282                 | 36                      | 12       | 1                  | 0              | 0         | 5               | 2        |
| 059016    | Dargelin.....            | 1 572                 | 40                      | 18       | 3                  | 2              | -         | 25              | 23       |
| 059017    | Dargen .....             | 2 822                 | 68                      | 45       | 4                  | 10             | 9         | 8               | 7        |
| 059018    | Dersekow .....           | 2 615                 | 86                      | 48       | 4                  | 2              | 1         | 26              | 24       |
| 059019    | Diedrichshagen .....     | 1 728                 | 41                      | 21       | 10                 | 2              | 1         | 7               | 6        |
| 059020    | Drewelow .....           | 745                   | 19                      | 16       | -                  | 1              | 0         | 5               | 5        |
| 059021    | Ducherow .....           | 2 357                 | 109                     | 51       | 20                 | 3              | -         | 38              | 33       |
| 059022    | Garz .....               | 1 004                 | 30                      | 4        | 6                  | 2              | 2         | 7               | 2        |
| 059023    | Gribow.....              | 817                   | 27                      | 7        | 2                  | 2              | -         | 5               | 5        |
| 059025    | Groß Kiesow.....         | 4 765                 | 139                     | 73       | 13                 | 14             | 13        | 55              | 50       |
| 059027    | Groß Polzin .....        | 2 938                 | 56                      | 29       | 5                  | 1              | 1         | 41              | 39       |
| 059028    | Gützkow, Stadt.....      | 3 437                 | 140                     | 76       | 30                 | 14             | 7         | 29              | 25       |
| 059029    | Hanshagen.....           | 964                   | 49                      | 34       | 3                  | 0              | 0         | 6               | 5        |
| 059031    | Hinrichshagen .....      | 998                   | 38                      | 29       | 2                  | 2              | 1         | 11              | 7        |
| 059032    | Hohendorf .....          | 3 053                 | 81                      | 52       | 3                  | 3              | 2         | 12              | 10       |
| 059033    | Iven .....               | 1 576                 | 21                      | 8        | 1                  | -              | -         | 7               | 5        |
| 059034    | Japenzin.....            | 1 272                 | 25                      | 15       | 0                  | -              | -         | 10              | 10       |
| 059036    | Kamminke .....           | 296                   | 26                      | 9        | 4                  | 0              | 0         | 3               | 3        |
| 059037    | Karlsburg.....           | 2 858                 | 97                      | 48       | 15                 | 4              | 4         | 16              | 14       |
| 059038    | Karlshagen.....          | 507                   | 135                     | 53       | 24                 | 2              | -         | 23              | 21       |
| 059039    | Katzow .....             | 2 620                 | 58                      | 33       | 2                  | 0              | 0         | 14              | 11       |
| 059040    | Kemnitz .....            | 1 920                 | 99                      | 48       | 18                 | 8              | 0         | 17              | 17       |
| 059041    | Klein Bünzow.....        | 3 478                 | 84                      | 50       | 4                  | 2              | 2         | 46              | 45       |
| 059042    | Kölzin .....             | 1 447                 | 43                      | 23       | 1                  | -              | -         | 6               | 6        |
| 059043    | Korswandt .....          | 1 281                 | 29                      | 22       | 1                  | 0              | 0         | 12              | 9        |
| 059044    | Koserow .....            | 604                   | 97                      | 51       | 3                  | 0              | 0         | 13              | 8        |
| 059045    | Krien.....               | 2 183                 | 69                      | 31       | 3                  | -              | -         | 31              | 29       |
| 059046    | Kröslin.....             | 2 239                 | 123                     | 71       | 11                 | 9              | 4         | 19              | 16       |
| 059047    | Krummin.....             | 1 070                 | 27                      | 15       | 2                  | -              | -         | 3               | 3        |
| 059048    | Krusenfelde.....         | 1 255                 | 18                      | 10       | 0                  | 0              | 0         | 14              | 13       |
| 059049    | Lassan, Stadt .....      | 1 260                 | 51                      | 29       | 3                  | 1              | -         | 26              | 23       |
| 059050    | Levenhagen .....         | 1 318                 | 50                      | 20       | 5                  | 0              | 0         | 11              | 11       |
| 059051    | Liepen .....             | 1 800                 | 32                      | 19       | 1                  | 2              | 2         | 20              | 19       |
| 059052    | Loddin .....             | 589                   | 81                      | 41       | 4                  | 0              | 0         | 4               | 3        |
| 059053    | Loissin.....             | 1 529                 | 70                      | 31       | 3                  | 0              | 0         | 20              | 9        |
| 059054    | Löwitz.....              | 3 067                 | 47                      | 21       | 0                  | 7              | 7         | 24              | 23       |

1) 100/200, 300 (ohne 310), 400, 500, 940

und regionaler Gliederung in Mecklenburg-Vorpommern

| von            |                       |                       |          |       |                 |                   |                         |          |       | Siedlungs-<br>und<br>Verkehrs-<br>fläche <sup>1)</sup> | Schl.-Nr. |
|----------------|-----------------------|-----------------------|----------|-------|-----------------|-------------------|-------------------------|----------|-------|--|-----------|
| Verkehrsfläche |                       | Landwirtschaftsfläche |          |       | Wald-<br>fläche | Wasser-<br>fläche | Flächen anderer Nutzung |          |       |  |           |
| zusammen       | darunter              | zusammen              | darunter |       |                 |                   | zusammen                | darunter |       |  |           |
|                | Straße,<br>Weg, Platz |                       | Moor     | Heide | Friedhof        | Unland            |                         |          |       |  |           |
| (500)          | (510 - 530)           | (600)                 | (650)    | (660) | (700)           | (800)             | (900)                   | (940)    | (950) |  |           |
| ha             |                       |                       |          |       |                 |                   |                         |          |       |  |           |
| 63             | 63                    | 2 685                 | 0        | -     | 351             | 42                | 20                      | 1        | 16    | 156  | 058102    |
| 48             | 38                    | 638                   | -        | -     | 500             | 59                | 6                       | 1        | 2     | 117  | 058103    |
| 42             | 40                    | 1 112                 | -        | -     | 88              | 26                | 9                       | -        | 8     | 77   | 058104    |
| 124            | 116                   | 2 225                 | 8        | -     | 1 131           | 690               | 14                      | 2        | 10    | 363  | 058105    |
| 38             | 38                    | 1 380                 | -        | -     | 83              | 10                | 25                      | 0        | 17    | 99   | 058106    |
| 30             | 30                    | 846                   | -        | -     | 155             | 41                | 11                      | -        | 11    | 75   | 058107    |
| 34             | 28                    | 812                   | -        | -     | 240             | 40                | 8                       | 1        | 7     | 85   | 058108    |
| 19             | 19                    | 727                   | -        | -     | 147             | 13                | 37                      | -        | 22    | 84   | 058109    |
| 164            | 148                   | 2 600                 | 3        | -     | 898             | 64                | 96                      | -        | 84    | 313  | 058110    |
| 38             | 37                    | 1 349                 | 1        | -     | 469             | 13                | 20                      | 1        | 10    | 85   | 058111    |
| 41             | 37                    | 1 823                 | -        | -     | 142             | 15                | 35                      | -        | 32    | 99   | 058112    |
| 88             | 84                    | 4 291                 | -        | -     | 415             | 43                | 139                     | 2        | 124   | 301  | 058113    |
| 197            | 170                   | 5 146                 | 6        | -     | 556             | 242               | 139                     | 2        | 91    | 452  | 058114    |
| 61             | 60                    | 2 709                 | -        | -     | 314             | 29                | 12                      | 1        | 10    | 171  | 058115    |
| 77             | 76                    | 3 358                 | 4        | 1     | 261             | 49                | 92                      | 1        | 69    | 338  | 058116    |
| 5 831          | 5 279                 | 151 297               | 171      | 3     | 27 894          | 8 959             | 3 198                   | 82       | 2 366 | 15 527   | 058       |
| 363            | 159                   | 2 881                 | 0        | -     | 24              | 268               | 97                      | 17       | 27    | 912  | 059002    |
| 118            | 38                    | 1 282                 | -        | -     | 185             | 19                | 5                       | 1        | 4     | 209  | 059003    |
| 42             | 37                    | 1 876                 | -        | -     | 28              | 138               | 20                      | 0        | 8     | 98   | 059005    |
| 44             | 43                    | 2 050                 | -        | -     | 207             | 17                | 22                      | 1        | 21    | 135  | 059006    |
| 78             | 78                    | 1 769                 | 4        | -     | 348             | 47                | 69                      | 2        | 66    | 197  | 059007    |
| 29             | 29                    | 1 030                 | -        | -     | 133             | 15                | 31                      | 0        | 30    | 56   | 059008    |
| 69             | 69                    | 2 285                 | -        | -     | 558             | 56                | 37                      | 1        | 29    | 150  | 059009    |
| 59             | 42                    | 1 350                 | -        | -     | 64              | 9                 | 29                      | -        | 28    | 160  | 059011    |
| 30             | 18                    | 190                   | -        | -     | 923             | 8                 | 2                       | 0        | 1     | 57   | 059012    |
| 77             | 54                    | 2 085                 | -        | -     | 656             | 2 744             | 54                      | 1        | 19    | 126  | 059013    |
| 51             | 51                    | 1 502                 | 0        | 0     | 934             | 115               | 46                      | 1        | 26    | 106  | 059014    |
| 24             | 24                    | 1 141                 | -        | -     | 42              | 14                | 20                      | 1        | 19    | 66   | 059015    |
| 43             | 43                    | 1 323                 | -        | -     | 71              | 11                | 56                      | -        | 56    | 111  | 059016    |
| 92             | 74                    | 1 847                 | -        | 3     | 547             | 185               | 65                      | 0        | 58    | 169  | 059017    |
| 74             | 73                    | 2 259                 | -        | -     | 135             | 9                 | 24                      | 0        | 13    | 187  | 059018    |
| 63             | 49                    | 798                   | 2        | -     | 735             | 39                | 44                      | 0        | 44    | 111  | 059019    |
| 13             | 13                    | 662                   | -        | -     | 34              | 5                 | 5                       | -        | 5     | 38   | 059020    |
| 88             | 65                    | 1 688                 | -        | -     | 369             | 51                | 12                      | 2        | 9     | 240  | 059021    |
| 113            | 28                    | 484                   | 146      | 25    | 322             | 12                | 35                      | 6        | 28    | 155  | 059022    |
| 17             | 17                    | 725                   | -        | -     | 24              | 6                 | 10                      | 0        | 9     | 52   | 059023    |
| 107            | 89                    | 3 831                 | 1        | -     | 507             | 49                | 63                      | 0        | 62    | 302  | 059025    |
| 51             | 50                    | 2 359                 | -        | -     | 347             | 63                | 22                      | 1        | 20    | 147  | 059027    |
| 107            | 105                   | 2 792                 | 13       | -     | 125             | 89                | 140                     | 3        | 136   | 286  | 059028    |
| 28             | 28                    | 300                   | -        | -     | 561             | 11                | 9                       | 1        | 7     | 85   | 059029    |
| 40             | 33                    | 798                   | -        | -     | 90              | 11                | 8                       | -        | 8     | 90   | 059031    |
| 80             | 67                    | 1 627                 | 0        | 3     | 1 208           | 22                | 20                      | 1        | 18    | 175  | 059032    |
| 32             | 32                    | 1 211                 | -        | -     | 277             | 14                | 14                      | 0        | 14    | 60   | 059033    |
| 18             | 18                    | 1 060                 | -        | -     | 130             | 12                | 16                      | 1        | 16    | 54   | 059034    |
| 11             | 10                    | 184                   | -        | -     | 54              | 6                 | 12                      | 1        | 7     | 41   | 059036    |
| 86             | 76                    | 1 684                 | 2        | -     | 938             | 20                | 14                      | 1        | 13    | 200  | 059037    |
| 33             | 25                    | 149                   | -        | -     | 139             | 6                 | 21                      | 1        | 17    | 193  | 059038    |
| 49             | 49                    | 1 438                 | -        | 1     | 1 004           | 36                | 22                      | -        | 22    | 121  | 059039    |
| 61             | 48                    | 1 629                 | -        | -     | 65              | 17                | 22                      | 1        | 21    | 187  | 059040    |
| 87             | 68                    | 3 030                 | 1        | -     | 181             | 19                | 29                      | 0        | 27    | 218  | 059041    |
| 25             | 24                    | 1 330                 | -        | -     | 26              | 6                 | 11                      | 0        | 11    | 74   | 059042    |
| 31             | 31                    | 602                   | 83       | 0     | 523             | 73                | 10                      | 0        | 10    | 73   | 059043    |
| 48             | 39                    | 193                   | -        | -     | 202             | 22                | 29                      | 1        | 17    | 159  | 059044    |
| 48             | 48                    | 1 980                 | -        | -     | 26              | 19                | 10                      | 1        | 9     | 148  | 059045    |
| 48             | 48                    | 1 500                 | -        | 6     | 247             | 185               | 107                     | 2        | 104   | 197  | 059046    |
| 21             | 21                    | 846                   | -        | -     | 57              | 31                | 84                      | 2        | 79    | 52   | 059047    |
| 20             | 20                    | 1 011                 | -        | -     | 172             | 11                | 9                       | 1        | 8     | 53   | 059048    |
| 34             | 31                    | 969                   | 0        | -     | 131             | 33                | 16                      | 2        | 14    | 113  | 059049    |
| 33             | 22                    | 1 191                 | -        | -     | 4               | 14                | 13                      | 1        | 6     | 96   | 059050    |
| 32             | 32                    | 1 532                 | -        | -     | 112             | 61                | 8                       | 0        | 6     | 85   | 059051    |
| 35             | 30                    | 299                   | 0        | -     | 111             | 35                | 25                      | 1        | 13    | 120  | 059052    |
| 34             | 34                    | 1 203                 | -        | -     | 154             | 17                | 31                      | 0        | 28    | 124  | 059053    |
| 69             | 69                    | 2 305                 | 14       | -     | 541             | 54                | 21                      | 1        | 20    | 140  | 059054    |

Noch: 7 [1.1] Bodenfläche am 31.12.2008 nach Art der tatsächlichen Nutzung

| Schl.-Nr. | Regionale Gliederung    | Bodenfläche insgesamt | Da                      |          |                    |                |           |                 |          |
|-----------|-------------------------|-----------------------|-------------------------|----------|--------------------|----------------|-----------|-----------------|----------|
|           |                         |                       | Gebäude- und Freifläche |          |                    | Betriebsfläche |           | Erholungsfläche |          |
|           |                         |                       | zusammen                | darunter |                    | zusammen       | Abbauland | zusammen        | Grünland |
|           |                         |                       |                         | Wohnen   | Gewerbe, Industrie |                |           |                 |          |
| (999)     | (100/200)               | (130)                 | (170)                   | (300)    | (310)              | (400)          | (420)     |                 |          |
| in        |                         |                       |                         |          |                    |                |           |                 |          |
| 059055    | Lubmin .....            | 1 388                 | 204                     | 56       | 78                 | 24             | -         | 14              | 11       |
| 059057    | Lühmannsdorf .....      | 565                   | 47                      | 33       | 2                  | 8              | 8         | 6               | 6        |
| 059058    | Lüssow .....            | 832                   | 16                      | 8        | 1                  | 7              | 7         | 7               | 7        |
| 059059    | Lütow .....             | 1 630                 | 62                      | 17       | 11                 | 2              | 1         | 5               | 4        |
| 059060    | Medow .....             | 2 892                 | 80                      | 34       | 1                  | 1              | -         | 26              | 24       |
| 059062    | Mesekenhagen .....      | 2 552                 | 95                      | 45       | 14                 | 9              | 9         | 11              | 11       |
| 059063    | Mölschow .....          | 1 510                 | 65                      | 35       | 5                  | 0              | -         | 5               | 4        |
| 059065    | Murchin .....           | 4 627                 | 166                     | 40       | 79                 | 1              | 1         | 34              | 32       |
| 059066    | Neetzow .....           | 2 518                 | 53                      | 27       | 1                  | 0              | -         | 26              | 24       |
| 059069    | Neu Boltenhagen .....   | 2 437                 | 86                      | 32       | 28                 | 1              | -         | 7               | 5        |
| 059070    | Neu Kosenow .....       | 2 489                 | 50                      | 25       | 0                  | 1              | 0         | 24              | 22       |
| 059071    | Neuendorf A .....       | 1 390                 | 19                      | 7        | 2                  | 1              | -         | 10              | 9        |
| 059072    | Neuendorf B .....       | 1 379                 | 24                      | 9        | 1                  | -              | -         | 10              | 10       |
| 059073    | Neuenkirchen .....      | 1 566                 | 30                      | 4        | 3                  | 0              | -         | 14              | 13       |
| 059074    | Neuenkirchen .....      | 2 309                 | 122                     | 65       | 14                 | 3              | 3         | 20              | 19       |
| 059075    | Peenemünde .....        | 2 504                 | 76                      | 8        | 26                 | 33             | -         | 4               | 2        |
| 059076    | Pelsin .....            | 1 492                 | 38                      | 9        | 3                  | 0              | -         | 11              | 2        |
| 059077    | Postlow .....           | 1 471                 | 35                      | 6        | 3                  | -              | -         | 1               | 0        |
| 059078    | Pudagla .....           | 1 326                 | 44                      | 13       | 24                 | 28             | 28        | 5               | 4        |
| 059079    | Pulow .....             | 1 538                 | 37                      | 22       | 0                  | 1              | 1         | 10              | 10       |
| 059080    | Putzar .....            | 1 743                 | 26                      | 13       | 0                  | 36             | 36        | 18              | 18       |
| 059081    | Rankwitz .....          | 3 071                 | 72                      | 45       | 3                  | 13             | 13        | 15              | 9        |
| 059083    | Rathebur .....          | 914                   | 16                      | 3        | 3                  | -              | -         | -               | -        |
| 059084    | Rossin .....            | 1 263                 | 8                       | 6        | -                  | 0              | -         | 15              | 15       |
| 059085    | Rubelow .....           | 3 521                 | 110                     | 44       | 16                 | 78             | -         | 17              | 15       |
| 059086    | Rubkow .....            | 3 502                 | 82                      | 39       | 0                  | 0              | -         | 37              | 37       |
| 059087    | Sarnow .....            | 2 322                 | 55                      | 8        | 9                  | 52             | 50        | 2               | 1        |
| 059088    | Sauzin .....            | 661                   | 36                      | 17       | 9                  | 15             | 15        | 3               | 1        |
| 059089    | Schmatzin .....         | 1 765                 | 43                      | 20       | 3                  | 1              | -         | 22              | 20       |
| 059091    | Spantekow .....         | 3 648                 | 80                      | 36       | 3                  | 19             | 1         | 28              | 23       |
| 059093    | Stolpe .....            | 1 767                 | 43                      | 16       | 3                  | 2              | -         | 17              | 16       |
| 059094    | Stolpe auf Usedom ..... | 1 485                 | 40                      | 32       | 1                  | 2              | 2         | 7               | 6        |
| 059095    | Trassenheide .....      | 650                   | 101                     | 33       | 13                 | 0              | -         | 12              | 8        |
| 059096    | Ückeritz .....          | 1 379                 | 63                      | 32       | 1                  | 0              | -         | 20              | 7        |
| 059097    | Usedom, Stadt .....     | 3 858                 | 133                     | 38       | 47                 | 4              | 4         | 11              | 7        |
| 059098    | Wackerow .....          | 3 172                 | 73                      | 47       | 4                  | 1              | 1         | 11              | 11       |
| 059099    | Weitenhagen .....       | 2 102                 | 87                      | 42       | 19                 | 10             | 10        | 24              | 24       |
| 059100    | Wietstock .....         | 1 085                 | 25                      | 5        | 4                  | 1              | -         | 1               | 1        |
| 059101    | Wolgast, Stadt .....    | 1 921                 | 377                     | 136      | 118                | 6              | 3         | 118             | 115      |
| 059102    | Wrangelsburg .....      | 1 499                 | 23                      | 10       | 2                  | 3              | 3         | 5               | 5        |
| 059103    | Wusterhusen .....       | 1 908                 | 96                      | 39       | 9                  | 5              | 3         | 15              | 14       |
| 059104    | Zemitz .....            | 3 096                 | 95                      | 43       | 18                 | 2              | 2         | 19              | 17       |
| 059105    | Zempin .....            | 310                   | 65                      | 36       | 0                  | 2              | -         | 5               | 5        |
| 059106    | Ziethen .....           | 1 824                 | 43                      | 26       | 1                  | 0              | -         | 16              | 16       |
| 059107    | Zinnowitz .....         | 905                   | 207                     | 107      | 18                 | 6              | 2         | 13              | 8        |
| 059109    | Zirchow .....           | 942                   | 57                      | 6        | 19                 | 2              | 2         | 3               | -        |
| 059110    | Züssow .....            | 2 952                 | 151                     | 48       | 33                 | 2              | 2         | 27              | 20       |
| 059111    | Mellenthin .....        | 1 925                 | 59                      | 28       | 3                  | 5              | 3         | 10              | 10       |
| 059112    | Heringsdorf .....       | 3 746                 | 375                     | 181      | 64                 | 3              | 3         | 49              | 42       |
| 059       | Ostvorpommern .....     | 191 070               | 7 224                   | 3 159    | 1 193              | 571            | 336       | 1 620           | 1 408    |
| 060001    | Banzkow .....           | 2 827                 | 110                     | 53       | 7                  | 4              | 0         | 47              | 37       |
| 060003    | Barnin .....            | 1 696                 | 44                      | 17       | 0                  | 4              | 4         | 10              | 7        |
| 060004    | Blankenberg .....       | 2 133                 | 32                      | 13       | 1                  | 21             | 18        | 12              | 11       |
| 060005    | Borkow .....            | 2 811                 | 50                      | 20       | 2                  | 3              | 2         | 13              | 13       |
| 060006    | Broock .....            | 1 814                 | 32                      | 17       | 1                  | 0              | -         | 14              | 11       |
| 060007    | Brüel, Stadt .....      | 2 730                 | 165                     | 31       | 34                 | 14             | 12        | 31              | 26       |
| 060008    | Bülow .....             | 2 385                 | 28                      | 16       | -                  | -              | -         | 27              | 26       |
| 060009    | Cambis .....            | 2 082                 | 38                      | 21       | 3                  | 4              | 3         | 13              | 11       |
| 060010    | Crivitz, Stadt .....    | 5 841                 | 199                     | 99       | 29                 | 4              | 3         | 62              | 52       |
| 060011    | Dabel .....             | 2 472                 | 151                     | 46       | 57                 | 1              | -         | 51              | 38       |
| 060012    | Damm .....              | 1 788                 | 35                      | 16       | 0                  | 1              | 1         | 10              | 9        |
| 060013    | Demmen .....            | 4 679                 | 84                      | 36       | 3                  | 53             | 3         | 11              | 9        |
| 060014    | Diestelow .....         | 2 346                 | 42                      | 18       | 1                  | 0              | 0         | 20              | 15       |

1) 100/200, 300 (ohne 310), 400, 500, 940



und regionaler Gliederung in Mecklenburg-Vorpommern

| von            |                       |                       |          |       |                 |                   |                         |          |       | Siedlungs-<br>und<br>Verkehrs-<br>fläche <sup>1)</sup> | Schl.-Nr. |
|----------------|-----------------------|-----------------------|----------|-------|-----------------|-------------------|-------------------------|----------|-------|--|-----------|
| Verkehrsfläche |                       | Landwirtschaftsfläche |          |       | Wald-<br>fläche | Wasser-<br>fläche | Flächen anderer Nutzung |          |       |  |           |
| zusammen       | darunter              | zusammen              | darunter |       |                 |                   | zusammen                | darunter |       |  |           |
|                | Straße,<br>Weg, Platz |                       | Moor     | Heide | Friedhof        | Unland            |                         |          |       |  |           |
| (500)          | (510 - 530)           | (600)                 | (650)    | (660) | (700)           | (800)             | (900)                   | (940)    | (950) |  |           |
| ha             |                       |                       |          |       |                 |                   |                         |          |       |  |           |
| 64             | 55                    | 553                   | -        | 10    | 349             | 140               | 39                      | 3        | 35    | 310  | 059055    |
| 19             | 15                    | 426                   | -        | -     | 50              | 4                 | 5                       | -        | 5     | 72   | 059057    |
| 14             | 14                    | 611                   | -        | -     | 154             | 18                | 4                       | 0        | 4     | 37   | 059058    |
| 37             | 36                    | 955                   | -        | -     | 473             | 17                | 80                      | 1        | 67    | 104  | 059059    |
| 55             | 55                    | 2 601                 | -        | -     | 44              | 61                | 23                      | 1        | 17    | 163  | 059060    |
| 67             | 62                    | 2 140                 | -        | -     | 162             | 34                | 34                      | 1        | 23    | 174  | 059062    |
| 45             | 39                    | 1 235                 | 2        | -     | 29              | 79                | 52                      | -        | 46    | 115  | 059063    |
| 91             | 91                    | 2 751                 | -        | -     | 1 324           | 197               | 63                      | 1        | 46    | 292  | 059065    |
| 47             | 45                    | 2 099                 | -        | -     | 223             | 46                | 25                      | 1        | 23    | 127  | 059066    |
| 43             | 40                    | 1 728                 | 2        | -     | 533             | 27                | 12                      | 0        | 10    | 137  | 059069    |
| 58             | 49                    | 2 239                 | -        | -     | 61              | 30                | 25                      | 1        | 16    | 134  | 059070    |
| 31             | 20                    | 684                   | -        | -     | 622             | 14                | 9                       | 0        | 9     | 60   | 059071    |
| 26             | 26                    | 999                   | -        | -     | 295             | 10                | 16                      | 0        | 16    | 61   | 059072    |
| 29             | 29                    | 1 390                 | -        | -     | 59              | 27                | 16                      | 0        | 15    | 74   | 059073    |
| 57             | 56                    | 1 664                 | -        | -     | 131             | 300               | 12                      | 1        | 6     | 201  | 059074    |
| 40             | 32                    | 325                   | -        | -     | 835             | 156               | 1 034                   | 0        | 96    | 154  | 059075    |
| 28             | 28                    | 1 273                 | -        | -     | 101             | 30                | 12                      | 0        | 12    | 77   | 059076    |
| 29             | 29                    | 1 320                 | -        | -     | 55              | 21                | 10                      | 0        | 5     | 67   | 059077    |
| 26             | 25                    | 587                   | -        | -     | 78              | 539               | 20                      | -        | 16    | 74   | 059078    |
| 30             | 29                    | 1 096                 | -        | -     | 316             | 37                | 11                      | 0        | 10    | 77   | 059079    |
| 26             | 26                    | 1 161                 | -        | -     | 72              | 322               | 82                      | 0        | 76    | 71   | 059080    |
| 92             | 92                    | 1 943                 | 0        | -     | 712             | 77                | 147                     | 1        | 129   | 181  | 059081    |
| 22             | 20                    | 694                   | -        | -     | 164             | 8                 | 11                      | 0        | 10    | 38   | 059083    |
| 30             | 30                    | 1 006                 | 11       | -     | 180             | 15                | 10                      | 1        | 9     | 53   | 059084    |
| 84             | 80                    | 2 426                 | 0        | 0     | 755             | 41                | 11                      | 2        | 7     | 290  | 059085    |
| 79             | 77                    | 2 622                 | 2        | -     | 632             | 27                | 22                      | 2        | 20    | 201  | 059086    |
| 48             | 48                    | 1 749                 | -        | -     | 372             | 34                | 12                      | 1        | 10    | 107  | 059087    |
| 11             | 11                    | 520                   | -        | -     | 37              | 17                | 22                      | 1        | 19    | 51   | 059088    |
| 28             | 28                    | 1 553                 | -        | -     | 88              | 8                 | 22                      | 0        | 21    | 95   | 059089    |
| 72             | 72                    | 2 605                 | -        | -     | 781             | 32                | 30                      | 2        | 27    | 201  | 059091    |
| 31             | 31                    | 1 556                 | -        | -     | 48              | 59                | 12                      | 1        | 11    | 93   | 059093    |
| 53             | 44                    | 1 047                 | -        | -     | 296             | 24                | 16                      | 1        | 12    | 100  | 059094    |
| 37             | 30                    | 105                   | -        | -     | 369             | 1                 | 25                      | -        | 25    | 150  | 059095    |
| 57             | 42                    | 300                   | 1        | 1     | 851             | 32                | 56                      | 1        | 47    | 141  | 059096    |
| 150            | 125                   | 2 528                 | -        | -     | 867             | 88                | 76                      | 3        | 37    | 298  | 059097    |
| 107            | 89                    | 2 012                 | -        | -     | 891             | 46                | 32                      | 0        | 14    | 191  | 059098    |
| 86             | 68                    | 943                   | -        | -     | 870             | 14                | 68                      | 1        | 30    | 199  | 059099    |
| 28             | 28                    | 794                   | -        | -     | 206             | 17                | 12                      | 0        | 9     | 56   | 059100    |
| 126            | 106                   | 1 121                 | -        | 1     | 104             | 26                | 42                      | 6        | 32    | 630  | 059101    |
| 33             | 33                    | 757                   | -        | -     | 640             | 21                | 16                      | 1        | 16    | 61   | 059102    |
| 39             | 37                    | 1 687                 | 2        | 3     | 38              | 18                | 10                      | 1        | 8     | 153  | 059103    |
| 60             | 60                    | 2 230                 | -        | 3     | 627             | 34                | 28                      | 0        | 28    | 175  | 059104    |
| 21             | 15                    | 110                   | -        | -     | 79              | 8                 | 20                      | 1        | 14    | 95   | 059105    |
| 47             | 37                    | 1 587                 | -        | -     | 71              | 34                | 26                      | 1        | 21    | 107  | 059106    |
| 61             | 46                    | 428                   | -        | 2     | 148             | 10                | 33                      | 1        | 29    | 286  | 059107    |
| 72             | 28                    | 632                   | -        | -     | 71              | 26                | 80                      | 2        | 72    | 134  | 059109    |
| 87             | 62                    | 2 358                 | 3        | -     | 283             | 16                | 27                      | 2        | 24    | 268  | 059110    |
| 62             | 62                    | 1 317                 | -        | -     | 425             | 12                | 35                      | 2        | 32    | 135  | 059111    |
| 190            | 147                   | 797                   | 0        | 1     | 1 449           | 749               | 134                     | 6        | 126   | 619  | 059112    |
| 5 426          | 4 496                 | 131 544               | 290      | 60    | 32 291          | 8 306             | 4 088                   | 109      | 2 608 | 14 614   | 059       |
| 78             | 70                    | 1 920                 | -        | -     | 556             | 46                | 66                      | 1        | 57    | 239  | 060001    |
| 42             | 42                    | 870                   | -        | -     | 428             | 290               | 7                       | 0        | -     | 96   | 060003    |
| 85             | 42                    | 796                   | -        | -     | 1 090           | 87                | 11                      | 0        | 3     | 133  | 060004    |
| 65             | 59                    | 1 522                 | -        | -     | 735             | 417               | 7                       | 0        | 1     | 129  | 060005    |
| 43             | 43                    | 1 184                 | -        | -     | 497             | 35                | 9                       | 0        | 2     | 89   | 060006    |
| 77             | 70                    | 1 914                 | -        | -     | 344             | 162               | 24                      | 3        | 10    | 278  | 060007    |
| 43             | 42                    | 1 507                 | 5        | -     | 745             | 29                | 6                       | 1        | 5     | 99   | 060008    |
| 39             | 39                    | 1 384                 | -        | -     | 280             | 318               | 8                       | 0        | 3     | 89   | 060009    |
| 206            | 188                   | 2 570                 | -        | -     | 2 575           | 185               | 40                      | 5        | 10    | 473  | 060010    |
| 93             | 81                    | 1 089                 | 21       | -     | 924             | 147               | 19                      | 0        | 18    | 295  | 060011    |
| 49             | 43                    | 1 048                 | -        | -     | 582             | 37                | 26                      | 1        | 9     | 94   | 060012    |
| 104            | 104                   | 2 439                 | -        | -     | 1 895           | 58                | 34                      | 1        | 10    | 251  | 060013    |
| 52             | 52                    | 1 671                 | -        | -     | 515             | 32                | 13                      | -        | 13    | 115  | 060014    |

Noch: 7 [1.1] Bodenfläche am 31.12.2008 nach Art der tatsächlichen Nutzung

| Schl.-Nr. | Regionale Gliederung    | Bodenfläche insgesamt | Gebäude- und Freifläche |           |                    |          |           |          | Betriebsfläche |       | Erholungsfläche |    | Da |
|-----------|-------------------------|-----------------------|-------------------------|-----------|--------------------|----------|-----------|----------|----------------|-------|-----------------|----|----|
|           |                         |                       | zusammen                | darunter  |                    | zusammen | Abbauland | zusammen | Grünland       |       |                 |    |    |
|           |                         |                       |                         | Wohnen    | Gewerbe, Industrie |          |           |          |                |       |                 |    |    |
|           |                         |                       | (999)                   | (100/200) | (130)              | (170)    | (300)     | (310)    | (400)          | (420) |                 |    |    |
|           |                         |                       |                         |           |                    |          |           |          |                |       |                 | in |    |
| 060015    | Dobbertin.....          | 5 897                 | 72                      | 22        | 4                  | 20       | 18        | 51       | 50             |       |                 |    |    |
| 060016    | Domsühl.....            | 2 895                 | 99                      | 38        | 2                  | 75       | 72        | 16       | 15             |       |                 |    |    |
| 060017    | Friedrichsruhe.....     | 3 466                 | 95                      | 37        | 3                  | 4        | 3         | 13       | 13             |       |                 |    |    |
| 060020    | Ganzlin.....            | 1 485                 | 57                      | 23        | 17                 | 9        | 8         | 8        | 2              |       |                 |    |    |
| 060021    | Gischow.....            | 1 687                 | 24                      | 7         | 0                  | 1        | 1         | 4        | 3              |       |                 |    |    |
| 060022    | Gneven.....             | 1 028                 | 17                      | 12        | 0                  | 1        | 1         | 7        | 5              |       |                 |    |    |
| 060024    | Godern.....             | 459                   | 19                      | 11        | 0                  | -        | -         | 2        | 2              |       |                 |    |    |
| 060025    | Göhren.....             | 2 002                 | 32                      | 12        | 1                  | 1        | 0         | 5        | 3              |       |                 |    |    |
| 060026    | Goldberg, Stadt.....    | 2 736                 | 157                     | 51        | 35                 | 4        | 4         | 18       | 11             |       |                 |    |    |
| 060027    | Goldenstädt.....        | 2 402                 | 77                      | 24        | 5                  | 1        | 0         | 21       | 14             |       |                 |    |    |
| 060028    | Granzin.....            | 2 291                 | 51                      | 23        | 0                  | 2        | 2         | 14       | 13             |       |                 |    |    |
| 060029    | Grebbin.....            | 2 472                 | 61                      | 22        | 0                  | 3        | 3         | 9        | 7              |       |                 |    |    |
| 060030    | Groß Godems.....        | 1 521                 | 29                      | 8         | 2                  | 3        | 3         | 3        | 1              |       |                 |    |    |
| 060032    | Groß Niendorf.....      | 1 576                 | 27                      | 10        | 0                  | 4        | 4         | 1        | 1              |       |                 |    |    |
| 060033    | Herzberg.....           | 2 175                 | 46                      | 14        | -                  | 3        | 2         | 14       | 10             |       |                 |    |    |
| 060035    | Hohen Pritz.....        | 2 377                 | 40                      | 7         | -                  | 4        | 0         | 8        | 4              |       |                 |    |    |
| 060036    | Karbow-Vietlütbe.....   | 2 066                 | 34                      | 16        | 1                  | 2        | 2         | 16       | 14             |       |                 |    |    |
| 060037    | Karow.....              | 3 853                 | 52                      | 26        | 2                  | 2        | 0         | 31       | 24             |       |                 |    |    |
| 060038    | Karrenzin.....          | 2 640                 | 67                      | 26        | 1                  | 1        | 1         | 14       | 11             |       |                 |    |    |
| 060039    | Klinken.....            | 1 493                 | 28                      | 14        | 1                  | 8        | 2         | 15       | 14             |       |                 |    |    |
| 060040    | Kobrow.....             | 3 747                 | 55                      | 11        | 0                  | 74       | 64        | 7        | 4              |       |                 |    |    |
| 060041    | Kreien.....             | 2 483                 | 38                      | 12        | 2                  | 7        | 7         | 3        | 2              |       |                 |    |    |
| 060042    | Kritzow.....            | 2 509                 | 35                      | 25        | 0                  | 1        | 1         | 33       | 31             |       |                 |    |    |
| 060045    | Langen Brütz.....       | 1 545                 | 32                      | 21        | 0                  | 1        | -         | 15       | 13             |       |                 |    |    |
| 060046    | Langen Jarchow.....     | 1 080                 | 17                      | 9         | -                  | 0        | -         | 11       | 10             |       |                 |    |    |
| 060047    | Langenhagen.....        | 867                   | 14                      | 8         | 0                  | -        | -         | 0        | 0              |       |                 |    |    |
| 060048    | Leezen.....             | 2 624                 | 132                     | 60        | 15                 | 6        | 2         | 27       | 25             |       |                 |    |    |
| 060049    | Lübz, Stadt.....        | 3 102                 | 274                     | 114       | 89                 | 6        | 4         | 59       | 52             |       |                 |    |    |
| 060050    | Lutheran.....           | 846                   | 24                      | 8         | 1                  | 4        | 0         | 1        | 1              |       |                 |    |    |
| 060051    | Marnitz.....            | 3 095                 | 64                      | 27        | 4                  | 14       | 14        | 11       | 4              |       |                 |    |    |
| 060052    | Matzlow-Garwitz.....    | 1 846                 | 46                      | 23        | 4                  | 3        | 3         | 4        | 2              |       |                 |    |    |
| 060053    | Mestlin.....            | 3 256                 | 80                      | 24        | 7                  | 4        | 4         | 12       | 7              |       |                 |    |    |
| 060054    | Mustin.....             | 2 608                 | 50                      | 8         | 6                  | 2        | 2         | 7        | 6              |       |                 |    |    |
| 060055    | Neu Poserin.....        | 4 734                 | 92                      | 32        | 1                  | 4        | 3         | 35       | 30             |       |                 |    |    |
| 060056    | Parchim, Stadt.....     | 10 666                | 635                     | 215       | 211                | 76       | 40        | 196      | 129            |       |                 |    |    |
| 060057    | Passow.....             | 2 463                 | 53                      | 30        | 2                  | 7        | 3         | 34       | 32             |       |                 |    |    |
| 060059    | Pinnow.....             | 1 417                 | 67                      | 49        | 3                  | 78       | 78        | 23       | 15             |       |                 |    |    |
| 060060    | Plate.....              | 2 205                 | 139                     | 78        | 10                 | 161      | 156       | 51       | 41             |       |                 |    |    |
| 060061    | Plau am See, Stadt..... | 7 746                 | 264                     | 129       | 15                 | 64       | 25        | 92       | 71             |       |                 |    |    |
| 060063    | Raben Steinfeld.....    | 960                   | 33                      | 23        | 3                  | 2        | 0         | 13       | 10             |       |                 |    |    |
| 060064    | Raduhn.....             | 1 325                 | 36                      | 19        | -                  | 14       | 14        | 5        | 5              |       |                 |    |    |
| 060067    | Rom.....                | 3 368                 | 76                      | 34        | 4                  | 19       | 18        | 12       | 12             |       |                 |    |    |
| 060070    | Severin.....            | 1 116                 | 27                      | 7         | 1                  | 1        | 1         | 2        | 2              |       |                 |    |    |
| 060071    | Siggelkow.....          | 5 485                 | 71                      | 28        | 2                  | 11       | 1         | 24       | 14             |       |                 |    |    |
| 060072    | Spornitz.....           | 4 881                 | 121                     | 48        | 15                 | 12       | 0         | 49       | 46             |       |                 |    |    |
| 060073    | Sternberg, Stadt.....   | 6 767                 | 173                     | 44        | 20                 | 8        | 5         | 40       | 25             |       |                 |    |    |
| 060074    | Stolpe.....             | 2 059                 | 37                      | 9         | 3                  | 2        | 2         | 2        | 2              |       |                 |    |    |
| 060076    | Suckow.....             | 2 718                 | 57                      | 22        | 2                  | 2        | 2         | 8        | 5              |       |                 |    |    |
| 060077    | Sukow.....              | 2 135                 | 66                      | 38        | 1                  | 6        | -         | 35       | 34             |       |                 |    |    |
| 060078    | Techentin.....          | 3 275                 | 69                      | 32        | 1                  | 2        | 1         | 30       | 30             |       |                 |    |    |
| 060079    | Tessenow.....           | 3 596                 | 98                      | 18        | 14                 | 6        | 4         | 9        | 6              |       |                 |    |    |
| 060080    | Tramm.....              | 2 190                 | 45                      | 21        | 2                  | 5        | 5         | 16       | 14             |       |                 |    |    |
| 060081    | Wahlstorf.....          | 1 246                 | 19                      | 8         | 1                  | 1        | 1         | 6        | 5              |       |                 |    |    |
| 060082    | Weitendorf.....         | 4 193                 | 55                      | 13        | -                  | 38       | 38        | 16       | 14             |       |                 |    |    |
| 060083    | Wendisch Priborn.....   | 2 676                 | 42                      | 15        | 0                  | 2        | -         | 22       | 20             |       |                 |    |    |
| 060084    | Wendisch Waren.....     | 1 403                 | 24                      | 14        | 0                  | 1        | 1         | 24       | 24             |       |                 |    |    |
| 060086    | Werder.....             | 1 808                 | 56                      | 19        | 1                  | 1        | 1         | 28       | 27             |       |                 |    |    |
| 060087    | Wessin.....             | 1 707                 | 38                      | 13        | 2                  | 0        | -         | 8        | 5              |       |                 |    |    |
| 060088    | Witzin.....             | 1 879                 | 36                      | 21        | 3                  | 1        | 0         | 17       | 15             |       |                 |    |    |
| 060089    | Zahrensdorf.....        | 1 403                 | 36                      | 12        | -                  | 4        | 2         | 11       | 11             |       |                 |    |    |
| 060090    | Zapel.....              | 1 157                 | 37                      | 19        | 0                  | 6        | 1         | 12       | 11             |       |                 |    |    |
| 060091    | Ziegendorf.....         | 3 648                 | 72                      | 47        | 3                  | 6        | 6         | 29       | 26             |       |                 |    |    |
| 060092    | Zölkow.....             | 2 297                 | 51                      | 22        | 1                  | 5        | 3         | 7        | 5              |       |                 |    |    |
| 060093    | Gallin-Kuppentin.....   | 2 961                 | 68                      | 36        | 4                  | 5        | 4         | 12       | 10             |       |                 |    |    |

1) 100/200, 300 (ohne 310), 400, 500, 940

und regionaler Gliederung in Mecklenburg-Vorpommern

| von            |                       |                       |          |       |                 |                   |                         |          |       | Siedlungs-<br>und<br>Verkehrs-<br>fläche <sup>1)</sup> | Schl.-Nr. |
|----------------|-----------------------|-----------------------|----------|-------|-----------------|-------------------|-------------------------|----------|-------|--|-----------|
| Verkehrsfläche |                       | Landwirtschaftsfläche |          |       | Wald-<br>fläche | Wasser-<br>fläche | Flächen anderer Nutzung |          |       |  |           |
| zusammen       | darunter              | zusammen              | darunter |       |                 |                   | zusammen                | darunter |       |  |           |
|                | Straße,<br>Weg, Platz |                       | Moor     | Heide | Friedhof        | Unland            |                         |          |       |  |           |
| (500)          | (510 - 530)           | (600)                 | (650)    | (660) | (700)           | (800)             | (900)                   | (940)    | (950) |  |           |
| ha             |                       |                       |          |       |                 |                   |                         |          |       |  |           |
| 140            | 135                   | 1 606                 | 8        | 77    | 3 518           | 438               | 52                      | 2        | 15    | 267  | 060015    |
| 87             | 82                    | 2 076                 | -        | -     | 513             | 20                | 9                       | 1        | 6     | 206  | 060016    |
| 93             | 80                    | 2 593                 | -        | -     | 570             | 78                | 19                      | 1        | 13    | 204  | 060017    |
| 66             | 52                    | 746                   | -        | -     | 590             | 5                 | 5                       | 0        | 0     | 132  | 060020    |
| 33             | 33                    | 1 361                 | -        | -     | 173             | 86                | 5                       | 0        | 1     | 62   | 060021    |
| 22             | 22                    | 403                   | -        | -     | 532             | 44                | 3                       | 0        | -     | 46   | 060022    |
| 14             | 14                    | 221                   | -        | -     | 161             | 25                | 18                      | -        | 18    | 35   | 060024    |
| 44             | 39                    | 685                   | -        | -     | 1 145           | 71                | 19                      | 1        | 0     | 82   | 060025    |
| 85             | 75                    | 1 353                 | -        | -     | 247             | 864               | 8                       | 3        | 2     | 264  | 060026    |
| 79             | 75                    | 1 678                 | -        | -     | 506             | 30                | 12                      | 1        | 3     | 177  | 060027    |
| 45             | 43                    | 1 942                 | -        | -     | 196             | 35                | 6                       | 1        | 4     | 112  | 060028    |
| 61             | 60                    | 2 202                 | -        | -     | 96              | 25                | 14                      | 1        | 2     | 133  | 060029    |
| 49             | 49                    | 806                   | -        | -     | 620             | 8                 | 3                       | 1        | -     | 82   | 060030    |
| 30             | 30                    | 1 227                 | -        | -     | 266             | 21                | 1                       | 0        | 0     | 58   | 060032    |
| 32             | 32                    | 1 813                 | -        | -     | 229             | 31                | 6                       | 0        | 3     | 94   | 060033    |
| 53             | 44                    | 1 379                 | -        | -     | 582             | 299               | 12                      | 0        | 1     | 105  | 060035    |
| 44             | 44                    | 1 748                 | -        | -     | 212             | 8                 | 2                       | 1        | 0     | 95   | 060036    |
| 124            | 81                    | 1 538                 | 14       | -     | 1 832           | 241               | 35                      | 1        | 34    | 208  | 060037    |
| 77             | 77                    | 2 087                 | -        | -     | 358             | 26                | 9                       | 2        | 5     | 160  | 060038    |
| 33             | 33                    | 1 076                 | 25       | -     | 293             | 25                | 15                      | 2        | 13    | 84   | 060039    |
| 92             | 92                    | 2 315                 | 0        | -     | 1 017           | 152               | 34                      | 1        | 1     | 165  | 060040    |
| 60             | 59                    | 1 825                 | -        | -     | 510             | 34                | 7                       | 1        | 2     | 101  | 060041    |
| 39             | 39                    | 1 810                 | -        | -     | 493             | 85                | 13                      | 1        | 1     | 108  | 060042    |
| 27             | 27                    | 1 186                 | -        | -     | 239             | 38                | 8                       | 2        | 2     | 76   | 060045    |
| 16             | 16                    | 855                   | -        | -     | 45              | 96                | 40                      | -        | 40    | 44   | 060046    |
| 19             | 19                    | 554                   | -        | -     | 220             | 55                | 5                       | -        | 5     | 33   | 060047    |
| 129            | 126                   | 1 901                 | -        | -     | 346             | 77                | 7                       | 1        | 5     | 292  | 060048    |
| 121            | 112                   | 2 062                 | -        | -     | 470             | 93                | 17                      | 4        | 1     | 459  | 060049    |
| 27             | 23                    | 758                   | -        | -     | 4               | 16                | 12                      | 0        | 0     | 56   | 060050    |
| 105            | 105                   | 1 877                 | -        | -     | 923             | 89                | 11                      | 2        | 2     | 182  | 060051    |
| 42             | 42                    | 1 311                 | -        | -     | 383             | 43                | 15                      | 1        | 0     | 92   | 060052    |
| 66             | 66                    | 2 543                 | -        | -     | 494             | 47                | 11                      | 1        | 3     | 160  | 060053    |
| 43             | 43                    | 1 782                 | -        | -     | 525             | 195               | 6                       | -        | 0     | 99   | 060054    |
| 102            | 89                    | 1 655                 | 18       | 16    | 2 127           | 706               | 12                      | 1        | 11    | 231  | 060055    |
| 737            | 348                   | 4 974                 | -        | -     | 3 557           | 240               | 251                     | 19       | 121   | 1 624  | 060056    |
| 56             | 46                    | 1 939                 | 12       | -     | 272             | 85                | 16                      | 2        | 14    | 149  | 060057    |
| 39             | 39                    | 612                   | -        | -     | 185             | 300               | 113                     | 1        | 1     | 131  | 060059    |
| 90             | 80                    | 1 478                 | 10       | -     | 237             | 31                | 19                      | 1        | 17    | 286  | 060060    |
| 180            | 155                   | 3 160                 | 0        | -     | 1 059           | 2 915             | 14                      | 5        | 4     | 579  | 060061    |
| 81             | 78                    | 209                   | -        | -     | 609             | 9                 | 4                       | 1        | 0     | 131  | 060063    |
| 40             | 38                    | 1 108                 | -        | -     | 101             | 16                | 4                       | 1        | -     | 82   | 060064    |
| 87             | 82                    | 2 629                 | -        | -     | 464             | 55                | 26                      | 2        | 19    | 178  | 060067    |
| 34             | 31                    | 747                   | -        | -     | 297             | 6                 | 2                       | 0        | 1     | 64   | 060070    |
| 121            | 118                   | 3 834                 | -        | 36    | 1 185           | 109               | 130                     | 2        | 2     | 228  | 060071    |
| 128            | 124                   | 3 368                 | -        | -     | 1 148           | 37                | 18                      | 2        | 2     | 312  | 060072    |
| 179            | 158                   | 3 697                 | -        | -     | 1 714           | 722               | 234                     | 4        | 7     | 398  | 060073    |
| 71             | 71                    | 1 241                 | -        | -     | 686             | 16                | 5                       | 0        | 1     | 110  | 060074    |
| 81             | 81                    | 2 165                 | -        | -     | 368             | 21                | 16                      | 2        | 1     | 148  | 060076    |
| 56             | 49                    | 1 277                 | -        | -     | 683             | 10                | 2                       | 1        | 1     | 163  | 060077    |
| 66             | 60                    | 2 551                 | 1        | -     | 341             | 195               | 20                      | 1        | 17    | 167  | 060078    |
| 119            | 116                   | 2 155                 | -        | -     | 1 151           | 24                | 35                      | 1        | 1     | 229  | 060079    |
| 53             | 53                    | 1 334                 | -        | -     | 504             | 212               | 21                      | 1        | 0     | 115  | 060080    |
| 24             | 24                    | 972                   | -        | 102   | 208             | 8                 | 9                       | -        | 5     | 49   | 060081    |
| 102            | 96                    | 1 460                 | -        | -     | 2 327           | 84                | 110                     | 2        | 16    | 175  | 060082    |
| 46             | 39                    | 2 327                 | -        | -     | 209             | 18                | 9                       | 1        | 8     | 114  | 060083    |
| 36             | 30                    | 984                   | 59       | -     | 188             | 123               | 22                      | 0        | 22    | 84   | 060084    |
| 38             | 38                    | 1 545                 | -        | -     | 116             | 10                | 14                      | 1        | 14    | 122  | 060086    |
| 32             | 32                    | 1 414                 | -        | -     | 197             | 16                | 2                       | 0        | 0     | 78   | 060087    |
| 48             | 48                    | 860                   | -        | -     | 826             | 48                | 42                      | 0        | 41    | 102  | 060088    |
| 33             | 28                    | 937                   | -        | -     | 172             | 205               | 4                       | -        | 1     | 82   | 060089    |
| 33             | 29                    | 714                   | -        | -     | 333             | 21                | 1                       | 0        | 0     | 87   | 060090    |
| 92             | 92                    | 2 534                 | -        | -     | 860             | 36                | 18                      | 2        | 3     | 196  | 060091    |
| 49             | 49                    | 1 949                 | -        | -     | 205             | 28                | 4                       | 2        | 2     | 109  | 060092    |
| 58             | 50                    | 2 357                 | -        | -     | 275             | 180               | 6                       | 1        | 2     | 139  | 060093    |

Noch: 7 [1.1] Bodenfläche am 31.12.2008 nach Art der tatsächlichen Nutzung

| Schl.-Nr. | Regionale Gliederung         | Bodenfläche insgesamt | Da                      |          |                    |                |           |                 |          |
|-----------|------------------------------|-----------------------|-------------------------|----------|--------------------|----------------|-----------|-----------------|----------|
|           |                              |                       | Gebäude- und Freifläche |          |                    | Betriebsfläche |           | Erholungsfläche |          |
|           |                              |                       | zusammen                | darunter |                    | zusammen       | Abbauland | zusammen        | Grünland |
|           |                              |                       |                         | Wohnen   | Gewerbe, Industrie |                |           |                 |          |
| (999)     | (100/200)                    | (130)                 | (170)                   | (300)    | (310)              | (400)          | (420)     |                 |          |
| in        |                              |                       |                         |          |                    |                |           |                 |          |
| 060094    | Barkhagen.....               | 3 028                 | 39                      | 21       | 0                  | 0              | -         | 45              | 45       |
| 060095    | Buchberg.....                | 4 632                 | 62                      | 24       | 2                  | 6              | 4         | 26              | 25       |
| 060096    | Dobin am See.....            | 3 478                 | 117                     | 51       | 1                  | 0              | -         | 63              | 57       |
| 060097    | Kuhlen-Wendorf.....          | 4 960                 | 98                      | 27       | 2                  | 13             | 11        | 31              | 27       |
| 060       | Parchim.....                 | 223 317               | 5 961                   | 2 392    | 670                | 946            | 705       | 1 814           | 1 487    |
| 061001    | Altefähr.....                | 2 059                 | 58                      | 25       | 16                 | 0              | -         | 36              | 35       |
| 061002    | Altenkirchen.....            | 2 242                 | 85                      | 25       | 10                 | 2              | 2         | 31              | 16       |
| 061003    | Baabe.....                   | 226                   | 53                      | 29       | 2                  | 0              | -         | 18              | 5        |
| 061004    | Bergen auf Rügen, Stadt..... | 4 177                 | 353                     | 149      | 71                 | 11             | 0         | 105             | 90       |
| 061005    | Binz.....                    | 2 522                 | 178                     | 55       | 41                 | 7              | -         | 57              | 34       |
| 061006    | Breege.....                  | 1 604                 | 63                      | 37       | 4                  | 0              | -         | 25              | 12       |
| 061007    | Buschvitz.....               | 1 014                 | 16                      | 11       | 1                  | 0              | 0         | 6               | 6        |
| 061008    | Dranske.....                 | 2 075                 | 132                     | 23       | 36                 | 3              | -         | 60              | 19       |
| 061009    | Dreschwitz.....              | 2 251                 | 84                      | 31       | 21                 | -              | -         | 13              | 10       |
| 061010    | Gager.....                   | 871                   | 45                      | 21       | 2                  | 20             | -         | 7               | 4        |
| 061011    | Garz/Rügen, Stadt.....       | 6 544                 | 166                     | 54       | 46                 | 13             | 7         | 105             | 22       |
| 061012    | Gingst.....                  | 2 166                 | 86                      | 38       | 8                  | 0              | -         | 10              | 8        |
| 061013    | Glowe.....                   | 2 220                 | 119                     | 37       | 1                  | -              | -         | 30              | 29       |
| 061014    | Göhren.....                  | 739                   | 75                      | 26       | 3                  | 5              | 0         | 33              | 11       |
| 061016    | Gustow.....                  | 2 844                 | 62                      | 27       | 1                  | 8              | 8         | 10              | 7        |
| 061017    | Insel Hiddensee.....         | 1 903                 | 91                      | 51       | 4                  | 1              | -         | 6               | 6        |
| 061019    | Kluis.....                   | 2 140                 | 34                      | 18       | 4                  | 0              | -         | 22              | 22       |
| 061020    | Lancken-Granitz.....         | 1 378                 | 31                      | 19       | 2                  | 2              | 2         | 12              | 11       |
| 061021    | Lietzow.....                 | 838                   | 28                      | 5        | 8                  | 22             | -         | 2               | 1        |
| 061022    | Lohme.....                   | 1 370                 | 58                      | 27       | 1                  | 20             | 16        | 20              | 17       |
| 061023    | Middelhagen.....             | 962                   | 60                      | 27       | 1                  | 0              | 0         | 20              | 10       |
| 061024    | Neuenkirchen.....            | 2 289                 | 51                      | 23       | 2                  | 24             | 1         | 6               | 3        |
| 061025    | Parchitz.....                | 2 505                 | 67                      | 29       | 9                  | -              | -         | 14              | 13       |
| 061026    | Patzig.....                  | 805                   | 27                      | 9        | 6                  | 0              | 0         | 6               | 5        |
| 061027    | Poseritz.....                | 4 012                 | 127                     | 22       | 50                 | 7              | 4         | 15              | 13       |
| 061028    | Putbus, Stadt.....           | 6 660                 | 265                     | 139      | 16                 | 16             | 11        | 90              | 77       |
| 061029    | Putgarten.....               | 1 265                 | 63                      | 10       | 1                  | 0              | -         | 19              | 17       |
| 061030    | Ralswiek.....                | 1 653                 | 36                      | 4        | 8                  | 1              | -         | 9               | 9        |
| 061031    | Rambin.....                  | 3 143                 | 106                     | 27       | 41                 | 1              | 0         | 30              | 27       |
| 061032    | Rappin.....                  | 2 907                 | 50                      | 8        | 21                 | 1              | -         | 10              | 5        |
| 061033    | Sagard.....                  | 2 793                 | 137                     | 45       | 22                 | 97             | 68        | 28              | 26       |
| 061034    | Samtens.....                 | 3 244                 | 101                     | 40       | 19                 | 13             | 6         | 21              | 17       |
| 061035    | Sassnitz, Stadt.....         | 4 709                 | 319                     | 113      | 95                 | 62             | 19        | 112             | 97       |
| 061036    | Schaprode.....               | 1 965                 | 55                      | 14       | 7                  | 1              | -         | 7               | 5        |
| 061037    | Sehlen.....                  | 2 058                 | 61                      | 19       | 18                 | 2              | 0         | 18              | 15       |
| 061038    | Sellin.....                  | 1 433                 | 111                     | 54       | 9                  | 1              | -         | 28              | 21       |
| 061039    | Thesenvitz.....              | 965                   | 24                      | 16       | 4                  | 1              | 1         | 2               | 2        |
| 061040    | Thiessow.....                | 235                   | 23                      | 18       | 1                  | 0              | -         | 11              | 4        |
| 061041    | Trent.....                   | 3 540                 | 78                      | 28       | 2                  | 10             | 10        | 8               | 7        |
| 061042    | Ummanz.....                  | 4 279                 | 95                      | 42       | 5                  | 0              | -         | 29              | 18       |
| 061043    | Wiek.....                    | 2 554                 | 89                      | 42       | 12                 | 0              | 0         | 26              | 23       |
| 061044    | Zirkow.....                  | 2 561                 | 54                      | 24       | 7                  | 54             | 52        | 27              | 16       |
| 061       | Rügen.....                   | 97 722                | 3 813                   | 1 460    | 638                | 406            | 207       | 1 146           | 797      |
| 062001    | Ahlbeck.....                 | 1 866                 | 67                      | 36       | 8                  | -              | -         | 24              | 20       |
| 062002    | Altwarp.....                 | 3 254                 | 70                      | 21       | 7                  | 1              | -         | 8               | 6        |
| 062003    | Altwigshagen.....            | 1 780                 | 41                      | 7        | 5                  | 1              | 1         | 21              | 19       |
| 062005    | Bergholz.....                | 2 169                 | 37                      | 19       | 0                  | 15             | 15        | 10              | 9        |
| 062007    | Blankensee.....              | 3 421                 | 61                      | 32       | -                  | 2              | -         | 17              | 15       |
| 062008    | Blumenhagen.....             | 929                   | 24                      | 8        | 5                  | 1              | 0         | 16              | 14       |
| 062009    | Boock.....                   | 1 289                 | 46                      | 20       | 3                  | 1              | 0         | 13              | 10       |
| 062010    | Brietzig.....                | 1 047                 | 26                      | 8        | 1                  | 1              | 1         | 8               | 6        |
| 062011    | Damerow.....                 | 782                   | 14                      | 5        | 2                  | 0              | -         | 10              | 6        |
| 062012    | Eggesin, Stadt.....          | 8 801                 | 387                     | 114      | 89                 | 13             | -         | 70              | 65       |
| 062013    | Fahrenwalde.....             | 2 610                 | 32                      | 18       | 3                  | 1              | 0         | 16              | 13       |
| 062014    | Ferdinandshof.....           | 4 720                 | 166                     | 55       | 39                 | 14             | 5         | 69              | 63       |
| 062016    | Glasow.....                  | 1 545                 | 23                      | 13       | 7                  | 0              | -         | 5               | 4        |
| 062017    | Grambin.....                 | 1 788                 | 20                      | 12       | 6                  | 0              | -         | 17              | 11       |

1) 100/200, 300 (ohne 310), 400, 500, 940

und regionaler Gliederung in Mecklenburg-Vorpommern

| von            |                       |                       |          |       |                 |                   |                         |          |       | Siedlungs-<br>und<br>Verkehrs-<br>fläche <sup>1)</sup> | Schl.-Nr. |
|----------------|-----------------------|-----------------------|----------|-------|-----------------|-------------------|-------------------------|----------|-------|--|-----------|
| Verkehrsfläche |                       | Landwirtschaftsfläche |          |       | Wald-<br>fläche | Wasser-<br>fläche | Flächen anderer Nutzung |          |       |  |           |
| zusammen       | darunter              | zusammen              | darunter |       |                 |                   | zusammen                | darunter |       |  |           |
|                | Straße,<br>Weg, Platz |                       | Moor     | Heide | Friedhof        | Unland            |                         |          |       |  |           |
| (500)          | (510 - 530)           | (600)                 | (650)    | (660) | (700)           | (800)             | (900)                   | (940)    | (950) |  |           |
| ha             |                       |                       |          |       |                 |                   |                         |          |       |  |           |
| 55             | 49                    | 2 654                 | -        | -     | 182             | 38                | 16                      | 1        | 15    | 139  | 060094    |
| 87             | 84                    | 3 041                 | -        | 118   | 1 367           | 27                | 16                      | 1        | 13    | 179  | 060095    |
| 69             | 68                    | 2 448                 | 12       | -     | 620             | 120               | 40                      | 1        | 39    | 251  | 060096    |
| 104            | 103                   | 3 184                 | -        | -     | 1 272           | 236               | 22                      | 1        | 2     | 235  | 060097    |
| 6 197          | 5 418                 | 138 745               | 187      | 350   | 55 518          | 12 151            | 1 984                   | 109      | 728   | 14 322   | 060       |
| 58             | 45                    | 1 779                 | -        | -     | 24              | 12                | 91                      | 0        | 91    | 153  | 061001    |
| 48             | 48                    | 1 878                 | -        | -     | 161             | 8                 | 29                      | 2        | 27    | 167  | 061002    |
| 14             | 13                    | 73                    | -        | -     | 46              | 8                 | 14                      | 2        | 9     | 87   | 061003    |
| 173            | 147                   | 2 574                 | -        | 58    | 802             | 105               | 55                      | 10       | 45    | 652  | 061004    |
| 125            | 102                   | 217                   | -        | 128   | 1 808           | 14                | 116                     | 2        | 77    | 369  | 061005    |
| 44             | 44                    | 937                   | -        | -     | 431             | 45                | 59                      | -        | 58    | 132  | 061006    |
| 23             | 19                    | 589                   | -        | -     | 286             | 59                | 34                      | -        | 34    | 46   | 061007    |
| 60             | 49                    | 1 162                 | -        | -     | 492             | 87                | 79                      | 1        | 60    | 256  | 061008    |
| 81             | 45                    | 1 744                 | 0        | -     | 222             | 50                | 59                      | 0        | 58    | 177  | 061009    |
| 23             | 22                    | 606                   | -        | 65    | 79              | 27                | 63                      | 1        | 54    | 95   | 061010    |
| 115            | 111                   | 5 325                 | 0        | -     | 591             | 102               | 126                     | 2        | 84    | 394  | 061011    |
| 38             | 37                    | 1 779                 | -        | -     | 204             | 46                | 4                       | 1        | 2     | 134  | 061012    |
| 53             | 51                    | 1 147                 | -        | -     | 569             | 238               | 63                      | 1        | 61    | 203  | 061013    |
| 32             | 27                    | 91                    | -        | -     | 417             | 55                | 30                      | 1        | 28    | 147  | 061014    |
| 56             | 56                    | 2 053                 | -        | -     | 403             | 89                | 163                     | 1        | 161   | 129  | 061016    |
| 34             | 32                    | 1 139                 | 57       | 51    | 100             | 325               | 207                     | 1        | 178   | 133  | 061017    |
| 42             | 41                    | 1 539                 | -        | -     | 478             | 20                | 6                       | -        | 6     | 97   | 061019    |
| 32             | 30                    | 1 057                 | -        | -     | 222             | 11                | 11                      | 1        | 8     | 76   | 061020    |
| 127            | 30                    | 397                   | -        | -     | 194             | 12                | 56                      | -        | 23    | 180  | 061021    |
| 28             | 28                    | 909                   | -        | -     | 306             | 11                | 19                      | 1        | 17    | 110  | 061022    |
| 20             | 19                    | 691                   | -        | 7     | 42              | 60                | 69                      | 1        | 64    | 100  | 061023    |
| 30             | 30                    | 1 960                 | 2        | -     | 184             | 18                | 16                      | 1        | 15    | 111  | 061024    |
| 40             | 40                    | 1 921                 | -        | -     | 420             | 42                | 1                       | -        | 1     | 121  | 061025    |
| 18             | 16                    | 653                   | -        | -     | 81              | 7                 | 12                      | 2        | 2     | 54   | 061026    |
| 77             | 75                    | 3 462                 | -        | -     | 125             | 44                | 157                     | 1        | 84    | 222  | 061027    |
| 163            | 141                   | 4 509                 | -        | 1     | 1 418           | 139               | 60                      | 6        | 52    | 528  | 061028    |
| 34             | 34                    | 1 051                 | -        | -     | 26              | 7                 | 65                      | -        | 62    | 116  | 061029    |
| 56             | 46                    | 874                   | -        | -     | 621             | 40                | 16                      | 0        | 12    | 102  | 061030    |
| 57             | 44                    | 2 702                 | -        | -     | 91              | 31                | 124                     | 1        | 110   | 195  | 061031    |
| 36             | 34                    | 1 910                 | -        | -     | 223             | 592               | 83                      | 1        | 21    | 99   | 061032    |
| 79             | 67                    | 2 199                 | -        | -     | 177             | 32                | 44                      | 4        | 31    | 276  | 061033    |
| 86             | 63                    | 2 554                 | -        | -     | 391             | 38                | 40                      | 1        | 37    | 216  | 061034    |
| 248            | 130                   | 1 332                 | -        | -     | 2 273           | 250               | 112                     | 10       | 94    | 731  | 061035    |
| 39             | 38                    | 1 742                 | -        | -     | 73              | 19                | 28                      | 0        | 25    | 102  | 061036    |
| 54             | 44                    | 1 279                 | -        | -     | 595             | 20                | 29                      | 1        | 26    | 136  | 061037    |
| 49             | 42                    | 521                   | -        | 25    | 448             | 234               | 41                      | 4        | 36    | 194  | 061038    |
| 20             | 20                    | 874                   | -        | -     | 16              | 17                | 12                      | 0        | 4     | 47   | 061039    |
| 10             | 10                    | 122                   | -        | -     | 37              | 3                 | 30                      | 0        | 24    | 44   | 061040    |
| 58             | 58                    | 2 878                 | -        | -     | 375             | 93                | 40                      | 0        | 28    | 145  | 061041    |
| 65             | 64                    | 3 158                 | 2        | -     | 419             | 315               | 197                     | -        | 163   | 189  | 061042    |
| 61             | 57                    | 2 232                 | -        | -     | 66              | 56                | 24                      | 1        | 16    | 177  | 061043    |
| 57             | 50                    | 1 504                 | 3        | -     | 690             | 153               | 22                      | 1        | 21    | 140  | 061044    |
| 2 564          | 2 101                 | 67 125                | 64       | 335   | 16 628          | 3 533             | 2 507                   | 61       | 2 012 | 7 782  | 061       |
| 42             | 41                    | 701                   | -        | 0     | 762             | 61                | 208                     | 1        | 207   | 135  | 062001    |
| 18             | 18                    | 206                   | -        | -     | 897             | 1 978             | 77                      | 1        | 75    | 97   | 062002    |
| 41             | 31                    | 1 445                 | -        | -     | 158             | 61                | 12                      | 1        | 11    | 104  | 062003    |
| 52             | 47                    | 1 955                 | -        | -     | 59              | 13                | 29                      | 1        | 28    | 100  | 062005    |
| 81             | 81                    | 1 394                 | -        | 2     | 1 596           | 190               | 80                      | 1        | 78    | 162  | 062007    |
| 42             | 30                    | 817                   | -        | -     | 12              | 8                 | 10                      | 0        | 9     | 83   | 062008    |
| 32             | 32                    | 765                   | -        | -     | 385             | 23                | 24                      | 1        | 23    | 92   | 062009    |
| 24             | 16                    | 960                   | -        | -     | 9               | 15                | 4                       | 0        | 3     | 58   | 062010    |
| 9              | 9                     | 723                   | -        | -     | 12              | 12                | 2                       | 1        | 1     | 34   | 062011    |
| 110            | 97                    | 1 033                 | -        | -     | 6 953           | 63                | 171                     | 3        | 134   | 584  | 062012    |
| 52             | 52                    | 1 866                 | -        | -     | 598             | 36                | 9                       | 1        | 8     | 102  | 062013    |
| 125            | 115                   | 3 315                 | -        | -     | 866             | 97                | 67                      | 2        | 49    | 371  | 062014    |
| 30             | 30                    | 1 443                 | -        | -     | 34              | 7                 | 3                       | 0        | 3     | 58   | 062016    |
| 11             | 11                    | 228                   | -        | -     | 43              | 1 445             | 22                      | 1        | 13    | 50   | 062017    |

Noch: 7 [1.1] Bodenfläche am 31.12.2008 nach Art der tatsächlichen Nutzung

| Schl.-Nr. | Regionale Gliederung          | Bodenfläche insgesamt | Da                      |               |                    |                |              |                 |               |
|-----------|-------------------------------|-----------------------|-------------------------|---------------|--------------------|----------------|--------------|-----------------|---------------|
|           |                               |                       | Gebäude- und Freifläche |               |                    | Betriebsfläche |              | Erholungsfläche |               |
|           |                               |                       | zusammen                | darunter      |                    | zusammen       | Abbauland    | zusammen        | Grünland      |
|           |                               |                       |                         | Wohnen        | Gewerbe, Industrie |                |              |                 |               |
| (999)     | (100/200)                     | (130)                 | (170)                   | (300)         | (310)              | (400)          | (420)        |                 |               |
| in        |                               |                       |                         |               |                    |                |              |                 |               |
| 062018    | Grambow.....                  | 3 487                 | 81                      | 31            | 15                 | 7              | 5            | 39              | 34            |
| 062019    | Groß Luckow.....              | 884                   | 26                      | 9             | 1                  | 1              | -            | 9               | 8             |
| 062021    | Hammer a.d. Uecker.....       | 2 147                 | 32                      | 19            | 2                  | 2              | -            | 18              | 16            |
| 062022    | Heinrichsruh.....             | 1 696                 | 35                      | 10            | 5                  | 2              | 1            | 11              | 10            |
| 062023    | Heinrichswalde.....           | 1 430                 | 44                      | 13            | 6                  | -              | -            | 15              | 13            |
| 062024    | Hintersee.....                | 4 442                 | 49                      | 26            | 4                  | 4              | -            | 12              | 12            |
| 062025    | Jatznick.....                 | 3 334                 | 110                     | 66            | 17                 | 29             | 22           | 74              | 69            |
| 062026    | Klein Luckow.....             | 1 940                 | 30                      | 10            | 3                  | 5              | 5            | 13              | 13            |
| 062027    | Koblentz.....                 | 2 298                 | 40                      | 10            | 1                  | -              | -            | 13              | 13            |
| 062028    | Krackow.....                  | 4 404                 | 107                     | 21            | 34                 | 2              | 1            | 37              | 30            |
| 062029    | Krugsdorf.....                | 834                   | 34                      | 18            | 1                  | 27             | 27           | 10              | 10            |
| 062031    | Leopoldshagen.....            | 1 956                 | 42                      | 21            | 7                  | 0              | -            | 23              | 22            |
| 062032    | Liepgarten.....               | 3 281                 | 51                      | 19            | 8                  | 0              | -            | 17              | 17            |
| 062033    | Löcknitz.....                 | 2 267                 | 127                     | 56            | 44                 | 16             | 15           | 51              | 45            |
| 062034    | Luckow.....                   | 3 757                 | 62                      | 24            | 18                 | 2              | 1            | 29              | 29            |
| 062036    | Meiersberg.....               | 1 011                 | 23                      | 9             | 3                  | -              | -            | 15              | 15            |
| 062038    | Mönkebude.....                | 3 423                 | 40                      | 17            | 10                 | 0              | -            | 13              | 12            |
| 062039    | Nadrensee.....                | 2 071                 | 63                      | 13            | 11                 | 15             | 15           | 14              | 13            |
| 062040    | Nieden.....                   | 649                   | 14                      | 5             | 1                  | 6              | 6            | 5               | 5             |
| 062042    | Papendorf.....                | 1 049                 | 18                      | 9             | 0                  | 2              | 1            | 11              | 10            |
| 062043    | Pasewalk, Stadt.....          | 5 499                 | 419                     | 120           | 110                | 8              | 2            | 150             | 122           |
| 062044    | Penkun, Stadt.....            | 7 863                 | 142                     | 63            | 19                 | 28             | 23           | 87              | 81            |
| 062045    | Plöwen.....                   | 1 520                 | 37                      | 18            | 1                  | 1              | -            | 22              | 12            |
| 062046    | Polzow.....                   | 850                   | 17                      | 8             | 0                  | 0              | 0            | 8               | 8             |
| 062047    | Ramin.....                    | 4 703                 | 88                      | 36            | 2                  | 2              | 1            | 32              | 25            |
| 062049    | Rollwitz.....                 | 1 735                 | 40                      | 24            | 5                  | 1              | -            | 20              | 17            |
| 062050    | Rossow.....                   | 2 309                 | 35                      | 21            | 1                  | 10             | 2            | 17              | 16            |
| 062051    | Rothemühl.....                | 3 049                 | 43                      | 17            | 0                  | 1              | -            | 12              | 11            |
| 062052    | Rothenklempenow.....          | 5 807                 | 79                      | 33            | 6                  | 1              | -            | 27              | 25            |
| 062053    | Schönwalde.....               | 2 095                 | 44                      | 24            | 4                  | 3              | 2            | 22              | 20            |
| 062056    | Strasburg (Uckermark), Stadt  | 8 683                 | 280                     | 108           | 42                 | 10             | 2            | 188             | 172           |
| 062057    | Torgelow-Holländerei.....     | 580                   | 26                      | 18            | 1                  | 0              | -            | 10              | 10            |
| 062058    | Torgelow, Stadt.....          | 4 946                 | 423                     | 112           | 170                | 5              | -            | 113             | 87            |
| 062059    | Ueckermünde, Stadt.....       | 8 466                 | 384                     | 115           | 151                | 13             | -            | 153             | 131           |
| 062060    | Viereck.....                  | 5 475                 | 111                     | 39            | 1                  | 2              | 0            | 39              | 35            |
| 062061    | Vogelsang-Warsin.....         | 6 320                 | 39                      | 17            | 3                  | -              | -            | 20              | 18            |
| 062062    | Wilhelmsburg.....             | 4 704                 | 114                     | 34            | 8                  | -              | -            | 36              | 33            |
| 062064    | Zerrenthin.....               | 1 442                 | 27                      | 16            | 0                  | -              | -            | 15              | 12            |
| 062065    | Züsedom.....                  | 1 035                 | 23                      | 7             | 4                  | 0              | -            | 10              | 8             |
| 062066    | Lübs.....                     | 3 020                 | 53                      | 15            | 2                  | 0              | -            | 16              | 14            |
| 062       | Uecker-Randow.....            | 162 463               | 4 465                   | 1 615         | 896                | 254            | 153          | 1 732           | 1 517         |
|           | <b>Mecklenburg-Vorpommern</b> | <b>2 318 623</b>      | <b>81 908</b>           | <b>31 611</b> | <b>14 683</b>      | <b>7 365</b>   | <b>4 373</b> | <b>25 512</b>   | <b>21 921</b> |

1) 100/200, 300 (ohne 310), 400, 500, 940

und regionaler Gliederung in Mecklenburg-Vorpommern

| von            |                       |                       |              |            |                 |                   |                         |              |               | Siedlungs-<br>und<br>Verkehrs-<br>fläche <sup>1)</sup> | Schl.-Nr. |
|----------------|-----------------------|-----------------------|--------------|------------|-----------------|-------------------|-------------------------|--------------|---------------|--|-----------|
| Verkehrsfläche |                       | Landwirtschaftsfläche |              |            | Wald-<br>fläche | Wasser-<br>fläche | Flächen anderer Nutzung |              |               |  |           |
| zusammen       | darunter              | zusammen              | darunter     |            |                 |                   | zusammen                | darunter     |               |  |           |
|                | Straße,<br>Weg, Platz |                       | Moor         | Heide      | Friedhof        | Unland            |                         |              |               |  |           |
| (500)          | (510 - 530)           | (600)                 | (650)        | (660)      | (700)           | (800)             | (900)                   | (940)        | (950)         |  |           |
| ha             |                       |                       |              |            |                 |                   |                         |              |               |  |           |
| 92             | 78                    | 2 808                 | -            | -          | 308             | 109               | 44                      | 1            | 43            | 215  | 062018    |
| 20             | 13                    | 798                   | -            | -          | 20              | 5                 | 5                       | -            | 5             | 56   | 062019    |
| 47             | 47                    | 652                   | -            | 3          | 1 317           | 35                | 44                      | 1            | 5             | 100  | 062021    |
| 59             | 49                    | 380                   | -            | -          | 1 189           | 12                | 9                       | 0            | 8             | 106  | 062022    |
| 35             | 35                    | 1 080                 | -            | -          | 161             | 40                | 56                      | 1            | 55            | 95   | 062023    |
| 118            | 114                   | 927                   | -            | -          | 2 773           | 112               | 447                     | 1            | 439           | 184  | 062024    |
| 109            | 85                    | 1 761                 | 0            | -          | 1 163           | 46                | 42                      | 3            | 39            | 303  | 062025    |
| 30             | 30                    | 1 164                 | -            | -          | 653             | 29                | 15                      | 1            | 15            | 74   | 062026    |
| 43             | 43                    | 1 145                 | -            | -          | 869             | 185               | 4                       | 1            | 3             | 97   | 062027    |
| 92             | 92                    | 3 535                 | -            | -          | 353             | 243               | 36                      | 2            | 27            | 239  | 062028    |
| 24             | 23                    | 408                   | -            | -          | 265             | 54                | 11                      | 1            | 10            | 69   | 062029    |
| 50             | 50                    | 742                   | -            | 0          | 1 076           | 17                | 7                       | 1            | 5             | 116  | 062031    |
| 48             | 48                    | 804                   | -            | 0          | 2 209           | 69                | 82                      | 3            | 74            | 119  | 062032    |
| 88             | 64                    | 939                   | -            | -          | 952             | 72                | 22                      | 3            | 19            | 270  | 062033    |
| 104            | 102                   | 1 096                 | -            | 2          | 1 942           | 480               | 43                      | 2            | 36            | 196  | 062034    |
| 20             | 20                    | 458                   | -            | -          | 483             | 6                 | 5                       | 1            | 2             | 60   | 062036    |
| 50             | 49                    | 372                   | -            | -          | 1 944           | 963               | 40                      | 1            | 29            | 105  | 062038    |
| 69             | 67                    | 1 623                 | -            | -          | 176             | 71                | 39                      | 1            | 37            | 148  | 062039    |
| 15             | 15                    | 586                   | -            | -          | 6               | 10                | 7                       | 0            | 7             | 34   | 062040    |
| 52             | 40                    | 929                   | -            | -          | 5               | 12                | 21                      | 1            | 20            | 82   | 062042    |
| 324            | 166                   | 3 588                 | -            | -          | 889             | 68                | 53                      | 10           | 39            | 909  | 062043    |
| 239            | 238                   | 6 655                 | -            | 0          | 234             | 423               | 54                      | 4            | 47            | 478  | 062044    |
| 38             | 36                    | 808                   | -            | -          | 415             | 170               | 30                      | -            | 30            | 98   | 062045    |
| 21             | 20                    | 626                   | -            | -          | 156             | 6                 | 16                      | 0            | 15            | 47   | 062046    |
| 124            | 108                   | 3 278                 | -            | -          | 1 053           | 53                | 72                      | 2            | 71            | 248  | 062047    |
| 36             | 36                    | 1 525                 | -            | -          | 49              | 29                | 34                      | 1            | 32            | 98   | 062049    |
| 60             | 48                    | 1 760                 | -            | -          | 372             | 40                | 15                      | 1            | 14            | 121  | 062050    |
| 84             | 84                    | 221                   | -            | -          | 2 674           | 10                | 4                       | 1            | 3             | 141  | 062051    |
| 131            | 131                   | 3 234                 | -            | -          | 2 058           | 183               | 94                      | 2            | 91            | 240  | 062052    |
| 55             | 44                    | 1 815                 | -            | -          | 88              | 49                | 20                      | 1            | 19            | 122  | 062053    |
| 225            | 193                   | 6 651                 | -            | -          | 1 063           | 193               | 71                      | 12           | 54            | 714  | 062056    |
| 16             | 15                    | 371                   | -            | 1          | 125             | 24                | 8                       | 1            | 4             | 53   | 062057    |
| 142            | 117                   | 225                   | -            | 7          | 3 964           | 39                | 35                      | 4            | 30            | 687  | 062058    |
| 171            | 163                   | 1 286                 | -            | 1          | 1 238           | 5 073             | 149                     | 9            | 118           | 729  | 062059    |
| 146            | 137                   | 2 248                 | -            | 18         | 2 472           | 40                | 415                     | 2            | 7             | 301  | 062060    |
| 38             | 38                    | 489                   | -            | 1          | 1 781           | 3 897             | 56                      | 1            | 52            | 98   | 062061    |
| 129            | 128                   | 3 243                 | -            | -          | 1 040           | 99                | 44                      | 2            | 37            | 280  | 062062    |
| 35             | 28                    | 1 294                 | -            | -          | 37              | 24                | 10                      | -            | 10            | 78   | 062064    |
| 21             | 21                    | 847                   | -            | -          | 127             | 5                 | 3                       | -            | 3             | 53   | 062065    |
| 79             | 73                    | 1 422                 | -            | -          | 1 370           | 42                | 38                      | 1            | 32            | 149  | 062066    |
| 3 952          | 3 496                 | 80 645                | 0            | 36         | 51 453          | 17 043            | 2 918                   | 92           | 2 228         | 10 342   | 062       |
| <b>67 584</b>  | <b>57 444</b>         | <b>1 463 954</b>      | <b>2 430</b> | <b>933</b> | <b>500 258</b>  | <b>136 025</b>    | <b>36 017</b>           | <b>1 330</b> | <b>24 337</b> | <b>179 326</b>   |           |

## 8 Siedlungs- und Verkehrsfläche 2005, 2006, 2007 und 2008 nach Nutzungsart und regionaler Gliederung in Mecklenburg-Vorpommern

| Schl.-Nr. | Regionale Gliederung       | Jahr *) | Bodenfläche insgesamt | Darunter                      |                         |                               |                 |                |          |
|-----------|----------------------------|---------|-----------------------|-------------------------------|-------------------------|-------------------------------|-----------------|----------------|----------|
|           |                            |         |                       | Siedlungs- und Verkehrsfläche | davon                   |                               |                 |                |          |
|           |                            |         |                       |                               | Gebäude- und Freifläche | Betriebsfläche ohne Abbauland | Erholungsfläche | Verkehrsfläche | Friedhof |
|           |                            |         |                       |                               |                         |                               |                 |                |          |
| in ha     |                            |         |                       |                               |                         |                               |                 |                |          |
| 13001     | Greifswald, Hansestadt     | 2005    | 5 050                 | 2 033                         | 1 162                   | 66                            | 370             | 407            | 29       |
|           |                            | 2006    | 5 050                 | 2 059                         | 1 171                   | 66                            | 372             | 421            | 29       |
|           |                            | 2007    | 5 051                 | 2 059                         | 1 182                   | 64                            | 361             | 423            | 29       |
|           |                            | 2008    | 5 051                 | 2 058                         | 1 171                   | 66                            | 368             | 425            | 29       |
| 13002     | Neubrandenburg, Stadt      | 2005    | 8 565                 | 2 663                         | 1 498                   | 61                            | 544             | 531            | 29       |
|           |                            | 2006    | 8 565                 | 2 644                         | 1 462                   | 59                            | 556             | 538            | 29       |
|           |                            | 2007    | 8 565                 | 2 678                         | 1 439                   | 58                            | 601             | 552            | 29       |
|           |                            | 2008    | 8 566                 | 2 820                         | 1 388                   | 61                            | 789             | 549            | 33       |
| 13003     | Rostock, Hansestadt        | 2005    | 18 144                | 7 005                         | 3 916                   | 144                           | 1 241           | 1 620          | 84       |
|           |                            | 2006    | 18 139                | 7 077                         | 3 934                   | 139                           | 1 275           | 1 644          | 84       |
|           |                            | 2007    | 18 142                | 7 074                         | 3 803                   | 139                           | 1 382           | 1 669          | 82       |
|           |                            | 2008    | 18 143                | 7 085                         | 3 724                   | 167                           | 1 415           | 1 697          | 82       |
| 13004     | Schwerin, Landeshauptstadt | 2005    | 13 046                | 3 769                         | 2 180                   | 71                            | 623             | 836            | 60       |
|           |                            | 2006    | 13 052                | 3 889                         | 2 190                   | 73                            | 718             | 850            | 58       |
|           |                            | 2007    | 13 053                | 3 950                         | 2 175                   | 73                            | 772             | 872            | 58       |
|           |                            | 2008    | 13 053                | 3 927                         | 2 117                   | 74                            | 800             | 879            | 58       |
| 13005     | Stralsund, Hansestadt      | 2005    | 3 897                 | 2 177                         | 1 276                   | 37                            | 368             | 455            | 40       |
|           |                            | 2006    | 3 898                 | 2 189                         | 1 280                   | 38                            | 361             | 471            | 40       |
|           |                            | 2007    | 3 902                 | 2 195                         | 1 274                   | 42                            | 364             | 475            | 40       |
|           |                            | 2008    | 3 902                 | 2 203                         | 1 261                   | 43                            | 371             | 489            | 40       |
| 13006     | Wismar, Hansestadt         | 2005    | 4 163                 | 1 710                         | 1 081                   | 12                            | 223             | 372            | 23       |
|           |                            | 2006    | 4 163                 | 1 710                         | 1 079                   | 11                            | 223             | 373            | 23       |
|           |                            | 2007    | 4 162                 | 1 780                         | 1 103                   | 11                            | 260             | 383            | 23       |
|           |                            | 2008    | 4 163                 | 1 802                         | 1 090                   | 11                            | 289             | 387            | 24       |
| 13051     | Bad Doberan                | 2005    | 136 204               | 11 967                        | 6 871                   | 137                           | 888             | 4 009          | 62       |
|           |                            | 2006    | 136 224               | 12 266                        | 6 800                   | 193                           | 1 161           | 4 056          | 56       |
|           |                            | 2007    | 136 234               | 12 733                        | 6 788                   | 212                           | 1 558           | 4 134          | 41       |
|           |                            | 2008    | 136 231               | 12 971                        | 6 786                   | 207                           | 1 737           | 4 201          | 39       |
| 13052     | Demmin                     | 2005    | 192 152               | 11 591                        | 5 594                   | 140                           | 895             | 4 869          | 93       |
|           |                            | 2006    | 192 154               | 11 750                        | 5 598                   | 157                           | 947             | 4 952          | 96       |
|           |                            | 2007    | 192 158               | 11 878                        | 5 571                   | 159                           | 1 092           | 4 960          | 96       |
|           |                            | 2008    | 192 164               | 11 971                        | 5 693                   | 157                           | 1 155           | 4 871          | 95       |
| 13053     | Güstrow                    | 2005    | 205 799               | 13 467                        | 5 980                   | 217                           | 852             | 6 320          | 99       |
|           |                            | 2006    | 205 820               | 13 567                        | 5 947                   | 229                           | 946             | 6 346          | 99       |
|           |                            | 2007    | 205 852               | 13 626                        | 5 941                   | 230                           | 1 027           | 6 329          | 99       |
|           |                            | 2008    | 205 860               | 13 795                        | 5 912                   | 245                           | 1 184           | 6 357          | 98       |
| 13054     | Ludwigslust                | 2005    | 251 696               | 17 683                        | 7 469                   | 226                           | 1 344           | 8 508          | 137      |
|           |                            | 2006    | 251 710               | 18 146                        | 7 499                   | 228                           | 1 716           | 8 567          | 137      |
|           |                            | 2007    | 251 729               | 18 509                        | 7 568                   | 234                           | 1 960           | 8 612          | 135      |
|           |                            | 2008    | 251 741               | 19 005                        | 7 553                   | 252                           | 2 451           | 8 617          | 131      |

\*) Stichtag: 31.12.



Noch: 8 Siedlungs- und Verkehrsfläche 2005, 2006, 2007 und 2008 nach Nutzungsart und regionaler Gliederung in Mecklenburg-Vorpommern

| Schl.-Nr. | Regionale Gliederung          | Jahr <sup>*)</sup> | Bodenfläche insgesamt | Darunter                      |                         |                               |                 |                |          |
|-----------|-------------------------------|--------------------|-----------------------|-------------------------------|-------------------------|-------------------------------|-----------------|----------------|----------|
|           |                               |                    |                       | Siedlungs- und Verkehrsfläche | davon                   |                               |                 |                |          |
|           |                               |                    |                       |                               | Gebäude- und Freifläche | Betriebsfläche ohne Abbauland | Erholungsfläche | Verkehrsfläche | Friedhof |
|           |                               |                    |                       |                               |                         |                               |                 |                |          |
| (999)     | in ha                         |                    |                       |                               |                         |                               |                 |                |          |
| 13055     | Mecklenburg-Strelitz          | 2005               | 208 964               | 12 211                        | 5 145                   | 210                           | 1 627           | 5 134          | 96       |
|           |                               | 2006               | 208 967               | 12 275                        | 5 133                   | 228                           | 1 703           | 5 115          | 96       |
|           |                               | 2007               | 208 987               | 12 298                        | 5 111                   | 247                           | 1 722           | 5 122          | 95       |
|           |                               | 2008               | 208 985               | 12 377                        | 5 106                   | 253                           | 1 731           | 5 192          | 95       |
| 13056     | Müritz                        | 2005               | 171 334               | 9 132                         | 4 125                   | 84                            | 833             | 4 016          | 74       |
|           |                               | 2006               | 171 356               | 9 306                         | 4 125                   | 85                            | 995             | 4 031          | 70       |
|           |                               | 2007               | 171 357               | 9 640                         | 4 167                   | 87                            | 1 269           | 4 050          | 68       |
|           |                               | 2008               | 171 361               | 9 760                         | 4 169                   | 106                           | 1 361           | 4 056          | 68       |
| 13057     | Nordvorpommern                | 2005               | 217 156               | 16 231                        | 8 018                   | 273                           | 2 353           | 5 504          | 83       |
|           |                               | 2006               | 217 185               | 16 667                        | 7 979                   | 280                           | 2 714           | 5 609          | 85       |
|           |                               | 2007               | 217 201               | 16 803                        | 7 948                   | 281                           | 2 736           | 5 753          | 85       |
|           |                               | 2008               | 217 214               | 16 965                        | 7 903                   | 283                           | 2 800           | 5 894          | 85       |
| 13058     | Nordwestmecklenburg           | 2005               | 207 574               | 14 671                        | 7 156                   | 273                           | 1 494           | 5 668          | 81       |
|           |                               | 2006               | 207 578               | 14 992                        | 7 104                   | 276                           | 1 798           | 5 733          | 81       |
|           |                               | 2007               | 207 585               | 15 139                        | 6 831                   | 287                           | 2 145           | 5 797          | 80       |
|           |                               | 2008               | 207 619               | 15 527                        | 6 571                   | 292                           | 2 751           | 5 831          | 82       |
| 13059     | Ostvorpommern                 | 2005               | 191 054               | 14 017                        | 7 138                   | 230                           | 1 174           | 5 365          | 111      |
|           |                               | 2006               | 191 064               | 14 251                        | 7 156                   | 233                           | 1 344           | 5 410          | 109      |
|           |                               | 2007               | 191 065               | 14 421                        | 7 163                   | 234                           | 1 498           | 5 416          | 109      |
|           |                               | 2008               | 191 070               | 14 614                        | 7 224                   | 235                           | 1 620           | 5 426          | 109      |
| 13060     | Parchim                       | 2005               | 223 292               | 13 552                        | 5 981                   | 164                           | 1 166           | 6 131          | 111      |
|           |                               | 2006               | 223 292               | 13 671                        | 5 986                   | 161                           | 1 276           | 6 137          | 111      |
|           |                               | 2007               | 223 316               | 13 970                        | 5 953                   | 178                           | 1 533           | 6 193          | 112      |
|           |                               | 2008               | 223 317               | 14 322                        | 5 961                   | 241                           | 1 814           | 6 197          | 109      |
| 13061     | Rügen                         | 2005               | 97 494                | 7 642                         | 4 312                   | 102                           | 510             | 2 661          | 56       |
|           |                               | 2006               | 97 568                | 7 673                         | 4 314                   | 111                           | 518             | 2 673          | 56       |
|           |                               | 2007               | 97 719                | 7 720                         | 4 118                   | 144                           | 782             | 2 618          | 58       |
|           |                               | 2008               | 97 722                | 7 782                         | 3 813                   | 198                           | 1 146           | 2 564          | 61       |
| 13062     | Uecker-Randow                 | 2005               | 162 428               | 8 787                         | 4 445                   | 85                            | 391             | 3 773          | 92       |
|           |                               | 2006               | 162 454               | 8 837                         | 4 459                   | 89                            | 403             | 3 795          | 91       |
|           |                               | 2007               | 162 456               | 8 950                         | 4 471                   | 89                            | 471             | 3 828          | 91       |
|           |                               | 2008               | 162 463               | 10 342                        | 4 465                   | 101                           | 1 732           | 3 952          | 92       |
| <b>13</b> | <b>Mecklenburg-Vorpommern</b> | 2005               | 2 318 014             | 170 310                       | 83 347                  | 2 529                         | 16 894          | 66 179         | 1 360    |
|           |                               | 2006               | 2 318 239             | 172 970                       | 83 218                  | 2 656                         | 19 026          | 66 722         | 1 349    |
|           |                               | 2007               | 2 318 534             | 175 427                       | 82 606                  | 2 771                         | 21 533          | 67 187         | 1 330    |
|           |                               | 2008               | 2 318 623             | 179 326                       | 81 908                  | 2 992                         | 25 512          | 67 584         | 1 330    |

<sup>\*)</sup> Stichtag: 31.12.

### 9 [3.4] Siedlungs- und Verkehrsfläche 2004 und 2008 nach Nutzungsart und regionaler Gliederung in Mecklenburg-Vorpommern

| Schl.-Nr. | Regionale Gliederung          | Jahr *)     | Bodenfläche insgesamt | Darunter                      |                         |                               |                 |                | Friedhof     |  |
|-----------|-------------------------------|-------------|-----------------------|-------------------------------|-------------------------|-------------------------------|-----------------|----------------|--------------|--|
|           |                               |             |                       | Siedlungs- und Verkehrsfläche | davon                   |                               |                 |                |              |  |
|           |                               |             |                       |                               | Gebäude- und Freifläche | Betriebsfläche ohne Abbauland | Erholungsfläche | Verkehrsfläche |              |  |
|           |                               |             |                       |                               |                         |                               |                 |                |              |  |
| (999)     | in ha                         |             |                       |                               |                         | (940)                         |                 |                |              |  |
| 13001     | Greifswald, Hansestadt        | 2004        | 5 047                 | 1 980                         | 1 161                   | 66                            | 321             | 403            | 29           |  |
|           |                               | 2008        | 5 051                 | 2 058                         | 1 171                   | 66                            | 368             | 425            | 29           |  |
|           |                               | %           | 0,1                   | 3,9                           | 0,9                     | - 0,6                         | 14,5            | 5,3            | 0,2          |  |
| 13002     | Neubrandenburg, Stadt         | 2004        | 8 564                 | 2 583                         | 1 541                   | 46                            | 450             | 517            | 29           |  |
|           |                               | 2008        | 8 566                 | 2 820                         | 1 388                   | 61                            | 789             | 549            | 33           |  |
|           |                               | %           | 0,0                   | 9,2                           | - 9,9                   | 33,1                          | 75,3            | 6,3            | 12,9         |  |
| 13003     | Rostock, Hansestadt           | 2004        | 18 107                | 7 012                         | 3 987                   | 178                           | 1 201           | 1 565          | 82           |  |
|           |                               | 2008        | 18 143                | 7 085                         | 3 724                   | 167                           | 1 415           | 1 697          | 82           |  |
|           |                               | %           | 0,2                   | 1,0                           | - 6,6                   | - 6,0                         | 17,8            | 8,4            | - 0,2        |  |
| 13004     | Schwerin, Landeshauptstadt    | 2004        | 13 046                | 3 672                         | 2 157                   | 70                            | 555             | 830            | 60           |  |
|           |                               | 2008        | 13 053                | 3 927                         | 2 117                   | 74                            | 800             | 879            | 58           |  |
|           |                               | %           | 0,1                   | 7,0                           | - 1,9                   | 5,2                           | 44,1            | 6,0            | - 3,7        |  |
| 13005     | Stralsund, Hansestadt         | 2004        | 3 897                 | 2 160                         | 1 279                   | 37                            | 368             | 436            | 40           |  |
|           |                               | 2008        | 3 902                 | 2 203                         | 1 261                   | 43                            | 371             | 489            | 40           |  |
|           |                               | %           | 0,1                   | 2,0                           | - 1,4                   | 15,7                          | 0,7             | 12,1           | - 0,6        |  |
| 13006     | Wismar, Hansestadt            | 2004        | 4 163                 | 1 695                         | 1 089                   | 11                            | 208             | 364            | 23           |  |
|           |                               | 2008        | 4 163                 | 1 802                         | 1 090                   | 11                            | 289             | 387            | 24           |  |
|           |                               | %           | 0,0                   | 6,3                           | 0,1                     | 1,6                           | 38,9            | 6,4            | 5,5          |  |
| 13051     | Bad Doberan                   | 2004        | 136 203               | 11 743                        | 6 831                   | 135                           | 830             | 3 884          | 63           |  |
|           |                               | 2008        | 136 231               | 12 971                        | 6 786                   | 207                           | 1 737           | 4 201          | 39           |  |
|           |                               | %           | 0,0                   | 10,5                          | - 0,7                   | 53,7                          | 109,2           | 8,2            | - 37,3       |  |
| 13052     | Demmin                        | 2004        | 192 146               | 11 466                        | 5 596                   | 123                           | 853             | 4 801          | 93           |  |
|           |                               | 2008        | 192 164               | 11 971                        | 5 693                   | 157                           | 1 155           | 4 871          | 95           |  |
|           |                               | %           | 0,0                   | 4,4                           | 1,7                     | 27,5                          | 35,4            | 1,4            | 2,5          |  |
| 13053     | Güstrow                       | 2004        | 205 782               | 13 339                        | 6 056                   | 127                           | 777             | 6 279          | 99           |  |
|           |                               | 2008        | 205 860               | 13 795                        | 5 912                   | 245                           | 1 184           | 6 357          | 98           |  |
|           |                               | %           | 0,0                   | 3,4                           | - 2,4                   | 92,9                          | 52,3            | 1,2            | - 1,0        |  |
| 13054     | Ludwigslust                   | 2004        | 251 691               | 17 447                        | 7 403                   | 340                           | 1 082           | 8 485          | 137          |  |
|           |                               | 2008        | 251 741               | 19 005                        | 7 553                   | 252                           | 2 451           | 8 617          | 131          |  |
|           |                               | %           | 0,0                   | 8,9                           | 2,0                     | - 25,9                        | 126,6           | 1,6            | - 4,1        |  |
| 13055     | Mecklenburg-Strelitz          | 2004        | 208 951               | 12 085                        | 5 127                   | 230                           | 1 590           | 5 042          | 95           |  |
|           |                               | 2008        | 208 985               | 12 377                        | 5 106                   | 253                           | 1 731           | 5 192          | 95           |  |
|           |                               | %           | 0,0                   | 2,4                           | - 0,4                   | 10,1                          | 8,9             | 3,0            | 0,4          |  |
| 13056     | Müritz                        | 2004        | 171 334               | 9 080                         | 4 109                   | 85                            | 815             | 3 997          | 74           |  |
|           |                               | 2008        | 171 361               | 9 760                         | 4 169                   | 106                           | 1 361           | 4 056          | 68           |  |
|           |                               | %           | 0,0                   | 7,5                           | 1,5                     | 24,4                          | 67,0            | 1,5            | - 8,3        |  |
| 13057     | Nordvorpommern                | 2004        | 217 098               | 15 576                        | 8 030                   | 254                           | 2 002           | 5 212          | 78           |  |
|           |                               | 2008        | 217 214               | 16 965                        | 7 903                   | 283                           | 2 800           | 5 894          | 85           |  |
|           |                               | %           | 0,1                   | 8,9                           | - 1,6                   | 11,5                          | 39,8            | 13,1           | 8,8          |  |
| 13058     | Nordwestmecklenburg           | 2004        | 207 570               | 14 491                        | 7 191                   | 272                           | 1 303           | 5 643          | 81           |  |
|           |                               | 2008        | 207 619               | 15 527                        | 6 571                   | 292                           | 2 751           | 5 831          | 82           |  |
|           |                               | %           | 0,0                   | 7,1                           | - 8,6                   | 7,3                           | 111,1           | 3,3            | 0,7          |  |
| 13059     | Ostvorpommern                 | 2004        | 191 074               | 13 692                        | 7 106                   | 232                           | 952             | 5 289          | 112          |  |
|           |                               | 2008        | 191 070               | 14 614                        | 7 224                   | 235                           | 1 620           | 5 426          | 109          |  |
|           |                               | %           | 0,0                   | 6,7                           | 1,7                     | 1,2                           | 70,2            | 2,6            | - 2,9        |  |
| 13060     | Parchim                       | 2004        | 223 282               | 13 460                        | 6 026                   | 119                           | 1 064           | 6 141          | 111          |  |
|           |                               | 2008        | 223 317               | 14 322                        | 5 961                   | 241                           | 1 814           | 6 197          | 109          |  |
|           |                               | %           | 0,0                   | 6,4                           | - 1,1                   | 102,9                         | 70,5            | 0,9            | - 2,0        |  |
| 13061     | Rügen                         | 2004        | 97 466                | 7 607                         | 4 323                   | 102                           | 482             | 2 643          | 58           |  |
|           |                               | 2008        | 97 722                | 7 782                         | 3 813                   | 198                           | 1 146           | 2 564          | 61           |  |
|           |                               | %           | 0,3                   | 2,3                           | - 11,8                  | 94,6                          | 137,8           | - 3,0          | 5,5          |  |
| 13062     | Uecker-Randow                 | 2004        | 162 424               | 8 776                         | 4 456                   | 83                            | 376             | 3 767          | 94           |  |
|           |                               | 2008        | 162 463               | 10 342                        | 4 465                   | 101                           | 1 732           | 3 952          | 92           |  |
|           |                               | %           | 0,0                   | 17,8                          | 0,2                     | 21,3                          | 4,6fach         | 4,9            | - 2,5        |  |
| <b>13</b> | <b>Mecklenburg-Vorpommern</b> | <b>2004</b> | <b>2 317 845</b>      | <b>167 864</b>                | <b>83 468</b>           | <b>2 509</b>                  | <b>15 230</b>   | <b>65 299</b>  | <b>1 357</b> |  |
|           |                               | <b>2008</b> | <b>2 318 623</b>      | <b>179 326</b>                | <b>81 908</b>           | <b>2 992</b>                  | <b>25 512</b>   | <b>67 584</b>  | <b>1 330</b> |  |
|           |                               | <b>%</b>    | <b>0,0</b>            | <b>6,8</b>                    | <b>- 1,9</b>            | <b>19,3</b>                   | <b>67,5</b>     | <b>3,5</b>     | <b>- 2,0</b> |  |

\*) Stichtag: 31.12.

**10 [3.3] Anteile der Nutzungsarten an der Siedlungs- und Verkehrsfläche 2004 und 2008  
nach regionaler Gliederung in Mecklenburg-Vorpommern**

| Schl.-<br>Nr. | Regionale<br>Gliederung       | Jahr *)     | Siedlungs-<br>und<br>Verkehrs-<br>fläche | Davon  |                                       |                      |                     |            |
|---------------|-------------------------------|-------------|--|--|---------------------------------------|----------------------|---------------------|------------|
|               |                               |             |  | Gebäude-<br>und<br>Freifläche                    | Betriebs-<br>fläche ohne<br>Abbauland | Erholungs-<br>fläche | Verkehrs-<br>fläche | Friedhof   |
|               |                               |             |  | (100/200)  | (300<br>ohne 310)                     | (400)                | (500)               | (940)      |
|               |                               |             | Hektar                                   | Anteil an der Siedlungs- und Verkehrsfläche in % |                                       |                      |                     |            |
| 13001         | Greifswald, Hansestadt        | 2004        | 1 980                                    | 58,6   | 3,3                                   | 16,2                 | 20,4                | 1,5        |
|               |                               | 2008        | 2 058                                    | 56,9   | 3,2                                   | 17,9                 | 20,6                | 1,4        |
| 13002         | Neubrandenburg, Stadt         | 2004        | 2 583                                    | 59,7   | 1,8                                   | 17,4                 | 20,0                | 1,1        |
|               |                               | 2008        | 2 820                                    | 49,2   | 2,2                                   | 28,0                 | 19,5                | 1,2        |
| 13003         | Rostock, Hansestadt           | 2004        | 7 012                                    | 56,9   | 2,5                                   | 17,1                 | 22,3                | 1,2        |
|               |                               | 2008        | 7 085                                    | 52,6   | 2,4                                   | 20,0                 | 23,9                | 1,2        |
| 13004         | Schwerin, Landeshauptstadt    | 2004        | 3 672                                    | 58,7   | 1,9                                   | 15,1                 | 22,6                | 1,6        |
|               |                               | 2008        | 3 927                                    | 53,9   | 1,9                                   | 20,4                 | 22,4                | 1,5        |
| 13005         | Stralsund, Hansestadt         | 2004        | 2 160                                    | 59,2   | 1,7                                   | 17,0                 | 20,2                | 1,9        |
|               |                               | 2008        | 2 203                                    | 57,2   | 1,9                                   | 16,8                 | 22,2                | 1,8        |
| 13006         | Wismar, Hansestadt            | 2004        | 1 695                                    | 64,2   | 0,6                                   | 12,3                 | 21,5                | 1,4        |
|               |                               | 2008        | 1 802                                    | 60,5   | 0,6                                   | 16,0                 | 21,5                | 1,3        |
| 13051         | Bad Doberan                   | 2004        | 11 743                                   | 58,2   | 1,1                                   | 7,1                  | 33,1                | 0,5        |
|               |                               | 2008        | 12 971                                   | 52,3   | 1,6                                   | 13,4                 | 32,4                | 0,3        |
| 13052         | Demmin                        | 2004        | 11 466                                   | 48,8   | 1,1                                   | 7,4                  | 41,9                | 0,8        |
|               |                               | 2008        | 11 971                                   | 47,6   | 1,3                                   | 9,6                  | 40,7                | 0,8        |
| 13053         | Güstrow                       | 2004        | 13 339                                   | 45,4   | 1,0                                   | 5,8                  | 47,1                | 0,7        |
|               |                               | 2008        | 13 795                                   | 42,9   | 1,8                                   | 8,6                  | 46,1                | 0,7        |
| 13054         | Ludwigslust                   | 2004        | 17 447                                   | 42,4   | 1,9                                   | 6,2                  | 48,6                | 0,8        |
|               |                               | 2008        | 19 005                                   | 39,7   | 1,3                                   | 12,9                 | 45,3                | 0,7        |
| 13055         | Mecklenburg-Strelitz          | 2004        | 12 085                                   | 42,4   | 1,9                                   | 13,2                 | 41,7                | 0,8        |
|               |                               | 2008        | 12 377                                   | 41,2   | 2,0                                   | 14,0                 | 42,0                | 0,8        |
| 13056         | Müritz                        | 2004        | 9 080                                    | 45,3   | 0,9                                   | 9,0                  | 44,0                | 0,8        |
|               |                               | 2008        | 9 760                                    | 42,7   | 1,1                                   | 13,9                 | 41,6                | 0,7        |
| 13057         | Nordvorpommern                | 2004        | 15 576                                   | 51,6   | 1,6                                   | 12,9                 | 33,5                | 0,5        |
|               |                               | 2008        | 16 965                                   | 46,6   | 1,7                                   | 16,5                 | 34,7                | 0,5        |
| 13058         | Nordwestmecklenburg           | 2004        | 14 491                                   | 49,6   | 1,9                                   | 9,0                  | 38,9                | 0,6        |
|               |                               | 2008        | 15 527                                   | 42,3   | 1,9                                   | 17,7                 | 37,6                | 0,5        |
| 13059         | Ostvorpommern                 | 2004        | 13 692                                   | 51,9   | 1,7                                   | 7,0                  | 38,6                | 0,8        |
|               |                               | 2008        | 14 614                                   | 49,4   | 1,6                                   | 11,1                 | 37,1                | 0,7        |
| 13060         | Parchim                       | 2004        | 13 460                                   | 44,8   | 0,9                                   | 7,9                  | 45,6                | 0,8        |
|               |                               | 2008        | 14 322                                   | 41,6   | 1,7                                   | 12,7                 | 43,3                | 0,8        |
| 13061         | Rügen                         | 2004        | 7 607                                    | 56,8   | 1,3                                   | 6,3                  | 34,7                | 0,8        |
|               |                               | 2008        | 7 782                                    | 49,0   | 2,6                                   | 14,7                 | 32,9                | 0,8        |
| 13062         | Uecker-Randow                 | 2004        | 8 776                                    | 50,8   | 0,9                                   | 4,3                  | 42,9                | 1,1        |
|               |                               | 2008        | 10 342                                   | 43,2   | 1,0                                   | 16,7                 | 38,2                | 0,9        |
| <b>13</b>     | <b>Mecklenburg-Vorpommern</b> | <b>2004</b> | <b>167 864</b>                           | <b>49,7</b>                                      | <b>1,5</b>                            | <b>9,1</b>           | <b>38,9</b>         | <b>0,8</b> |
|               |                               | <b>2008</b> | <b>179 326</b>                           | <b>45,7</b>                                      | <b>1,7</b>                            | <b>14,2</b>          | <b>37,7</b>         | <b>0,7</b> |

\*) Stichtag: 31.12.

### Bodenfläche insgesamt 2008 nach Nutzungsarten

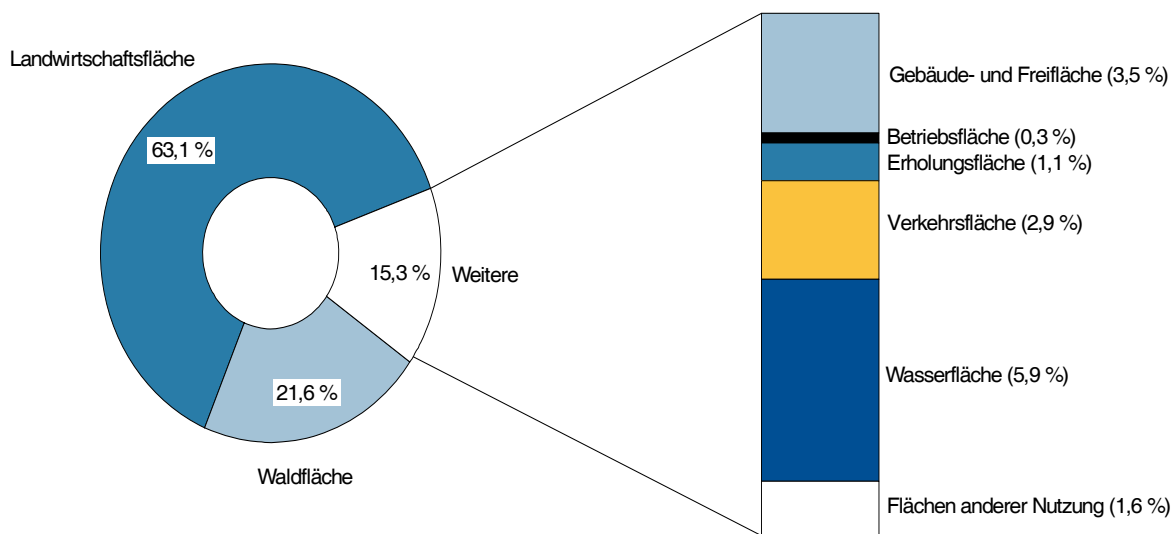

### Siedlungs- und Verkehrsfläche 2008 nach Nutzungsarten

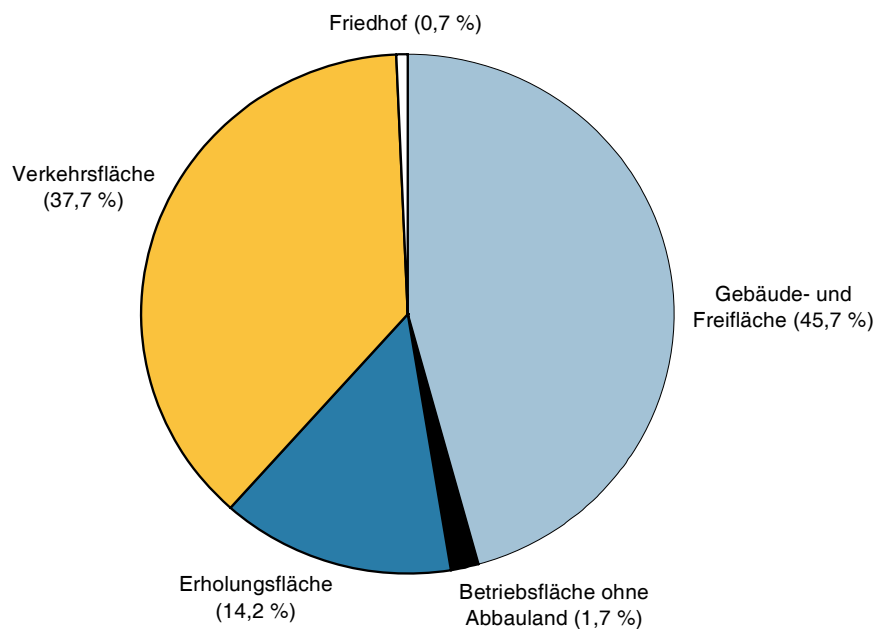

## Bodenfläche je Einwohner (in m<sup>2</sup>) 2008 nach regionaler Gliederung

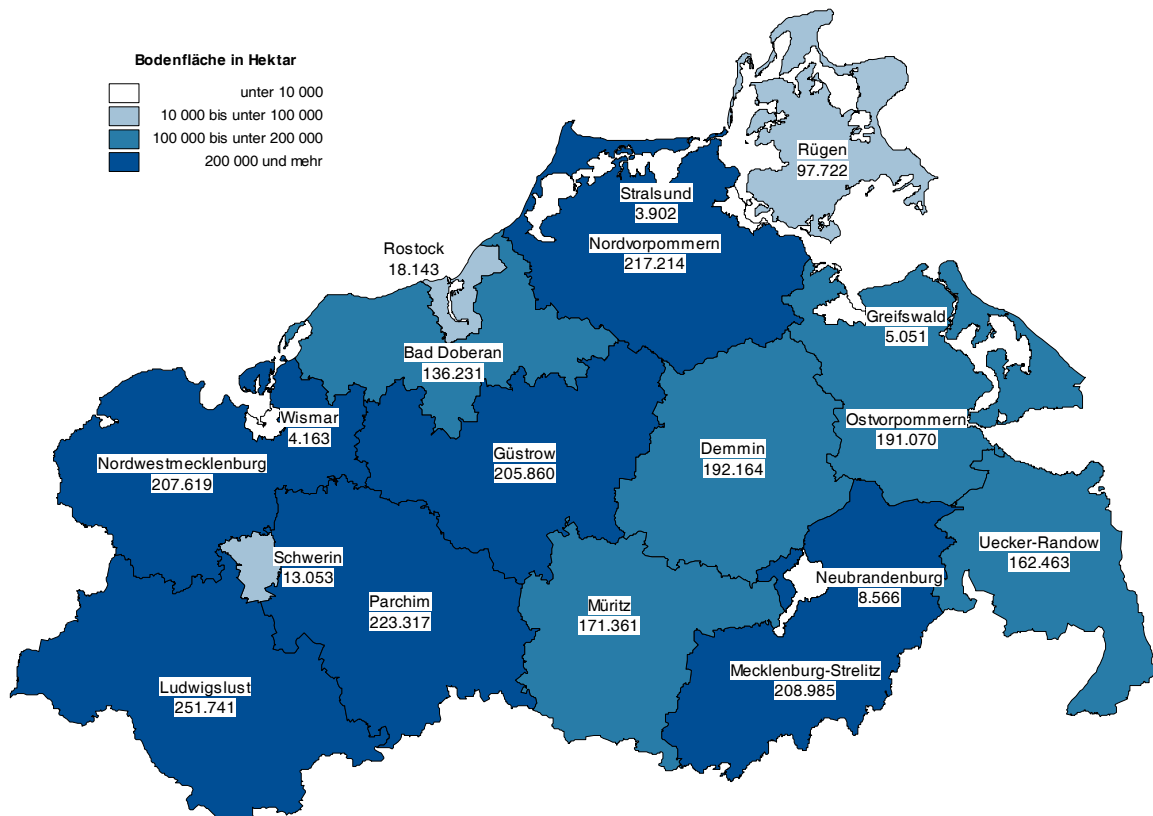
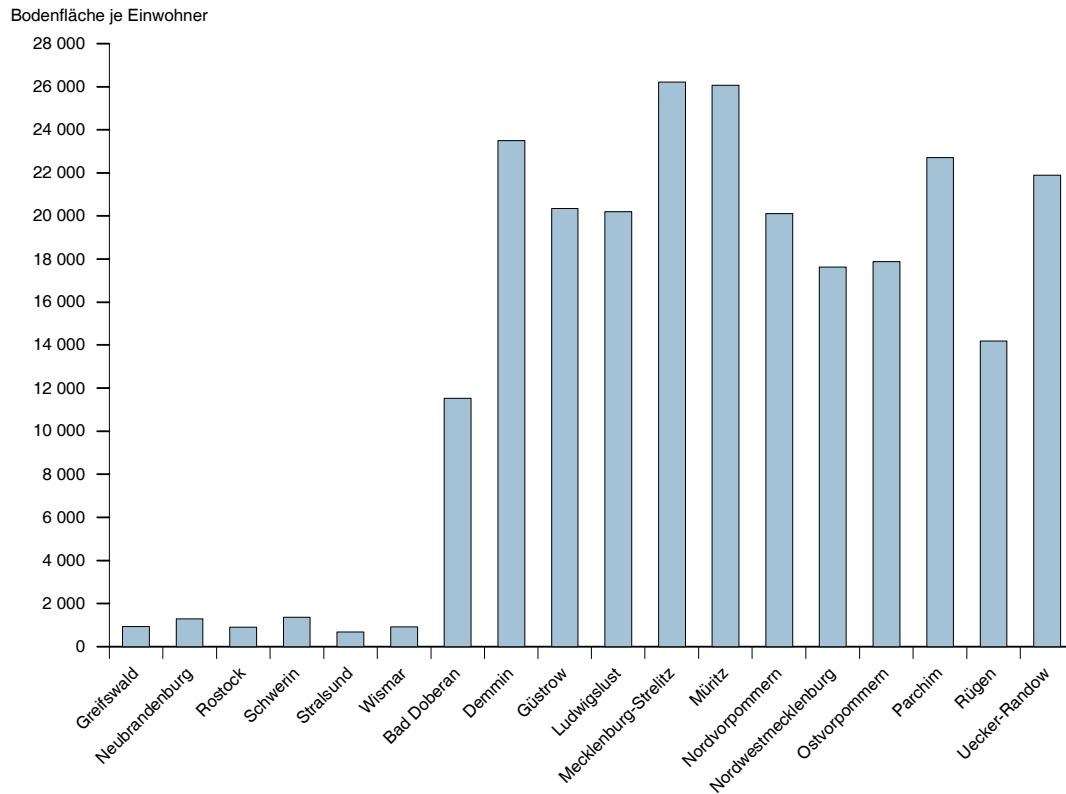

## Anteil der Landwirtschaftsfläche an der Bodenfläche 2008

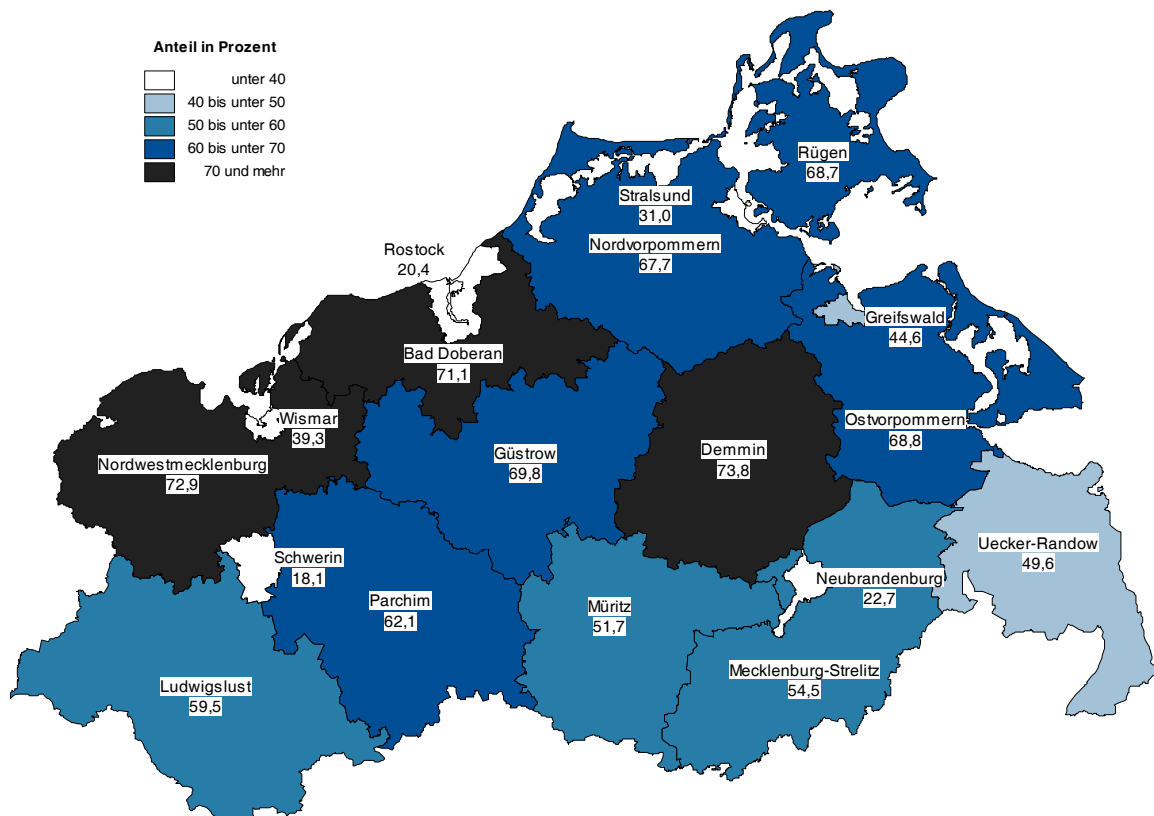
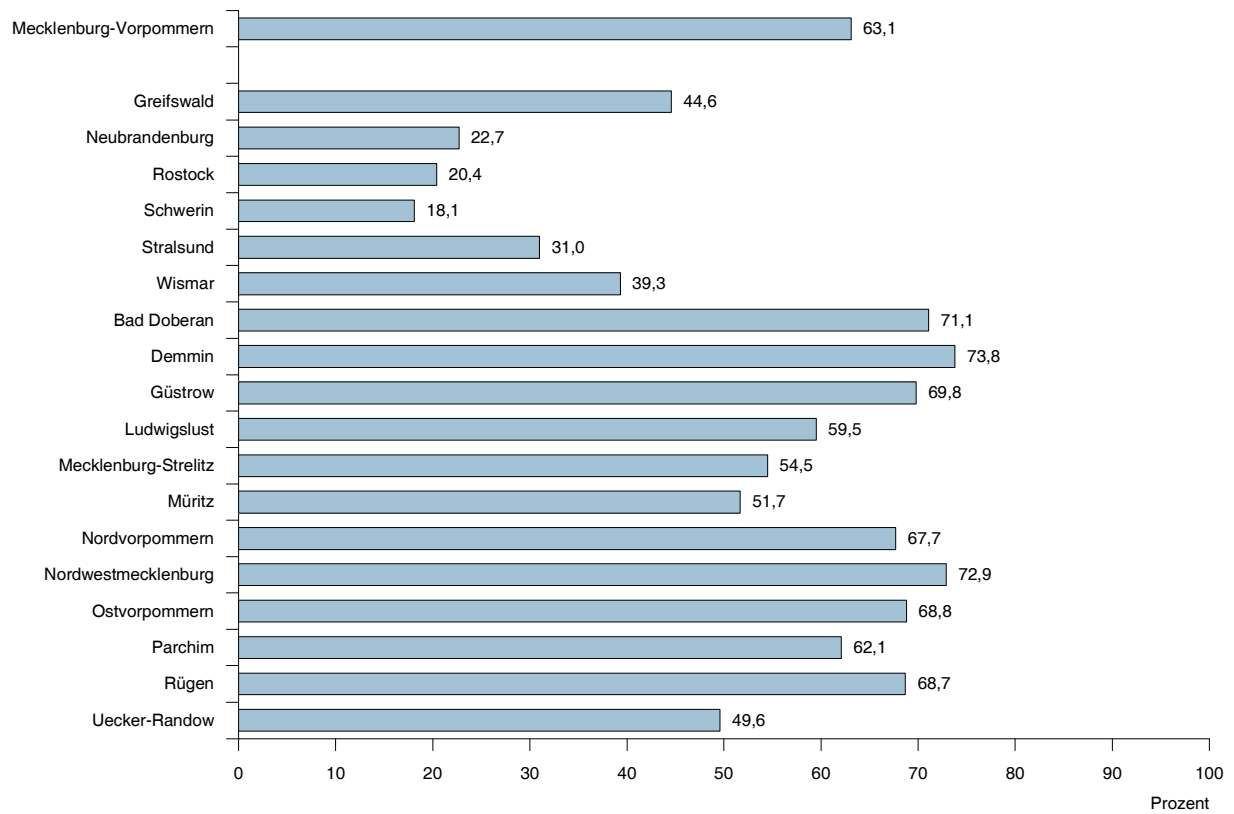

## Anteil der Waldfläche an der Bodenfläche 2008

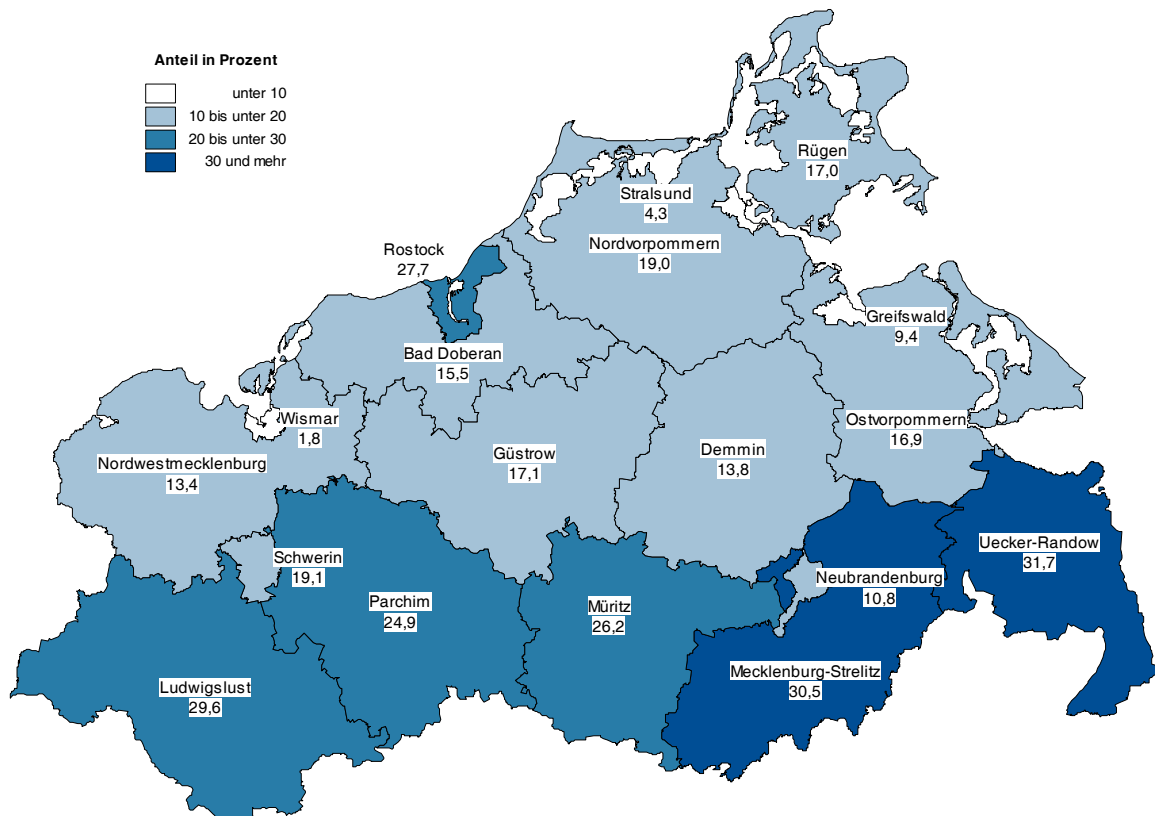
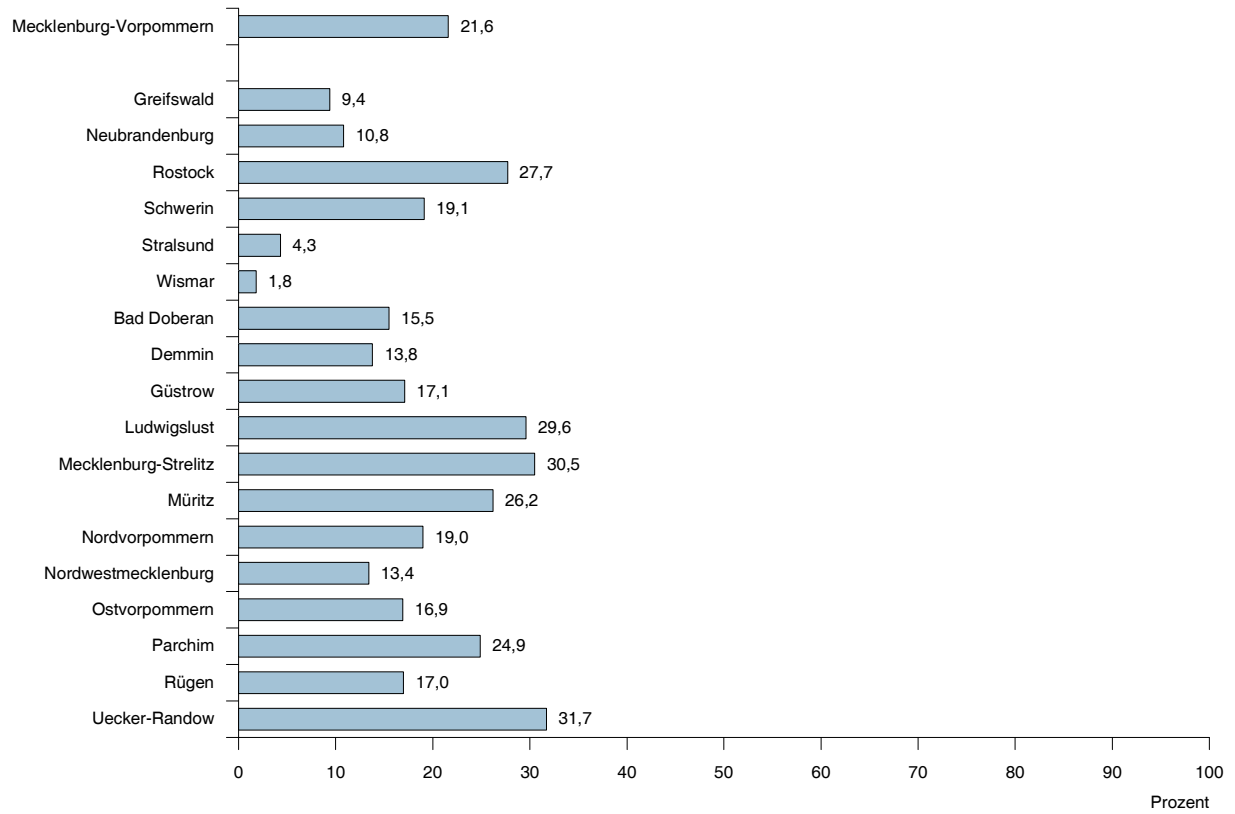

StatA MV

## Anteil der Wasserfläche an der Bodenfläche 2008

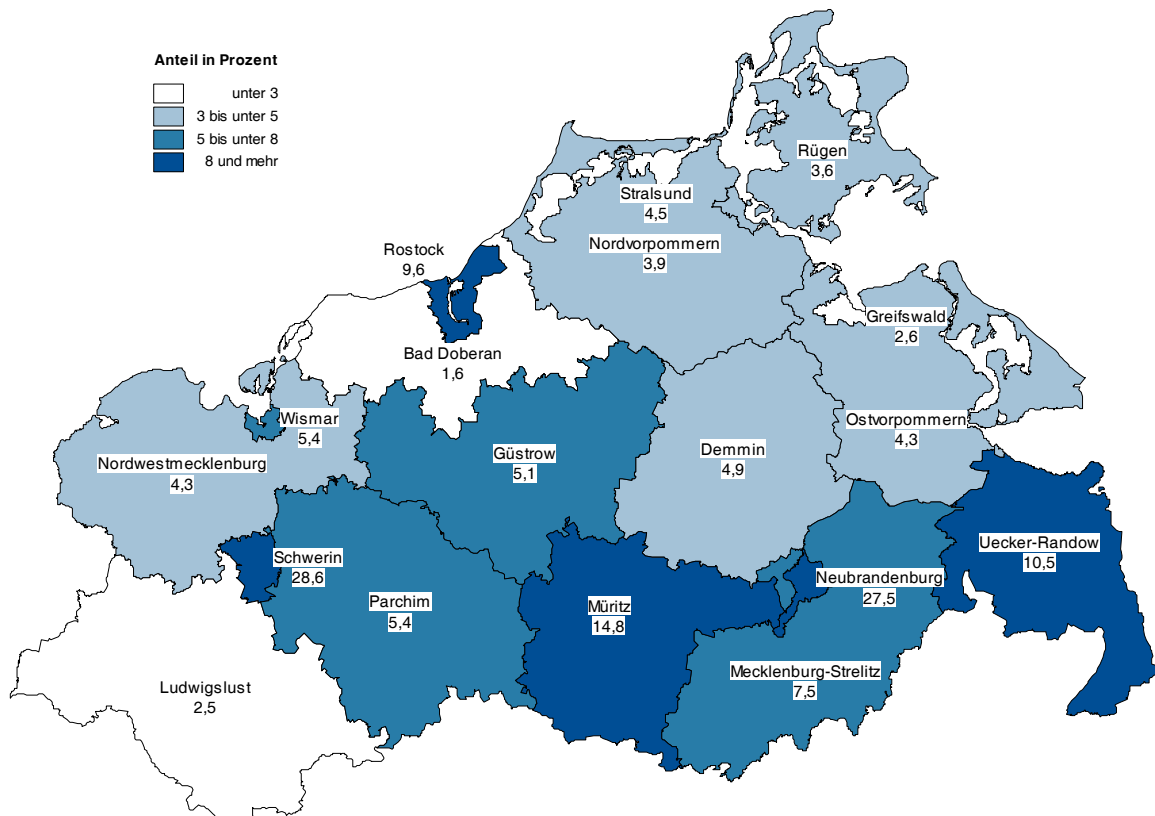
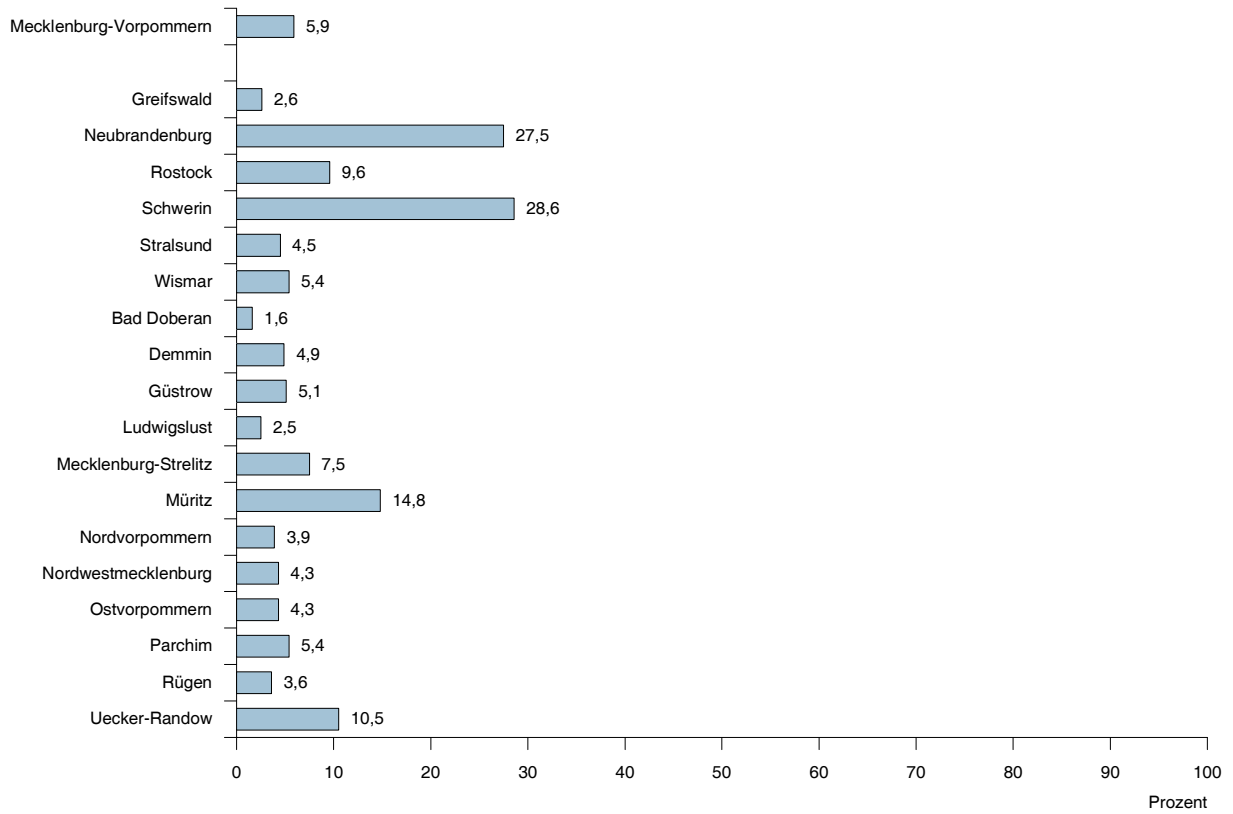



## Anteil der Siedlungs- und Verkehrsfläche an der Bodenfläche 2008

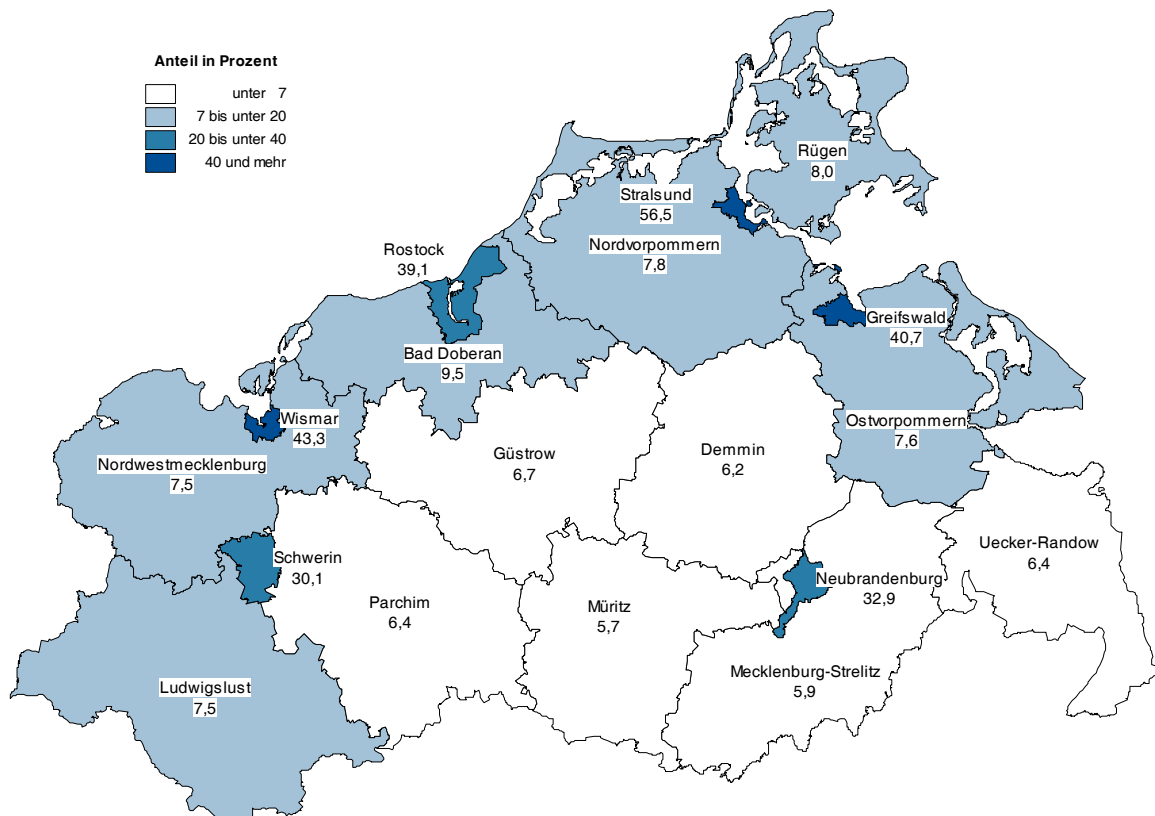
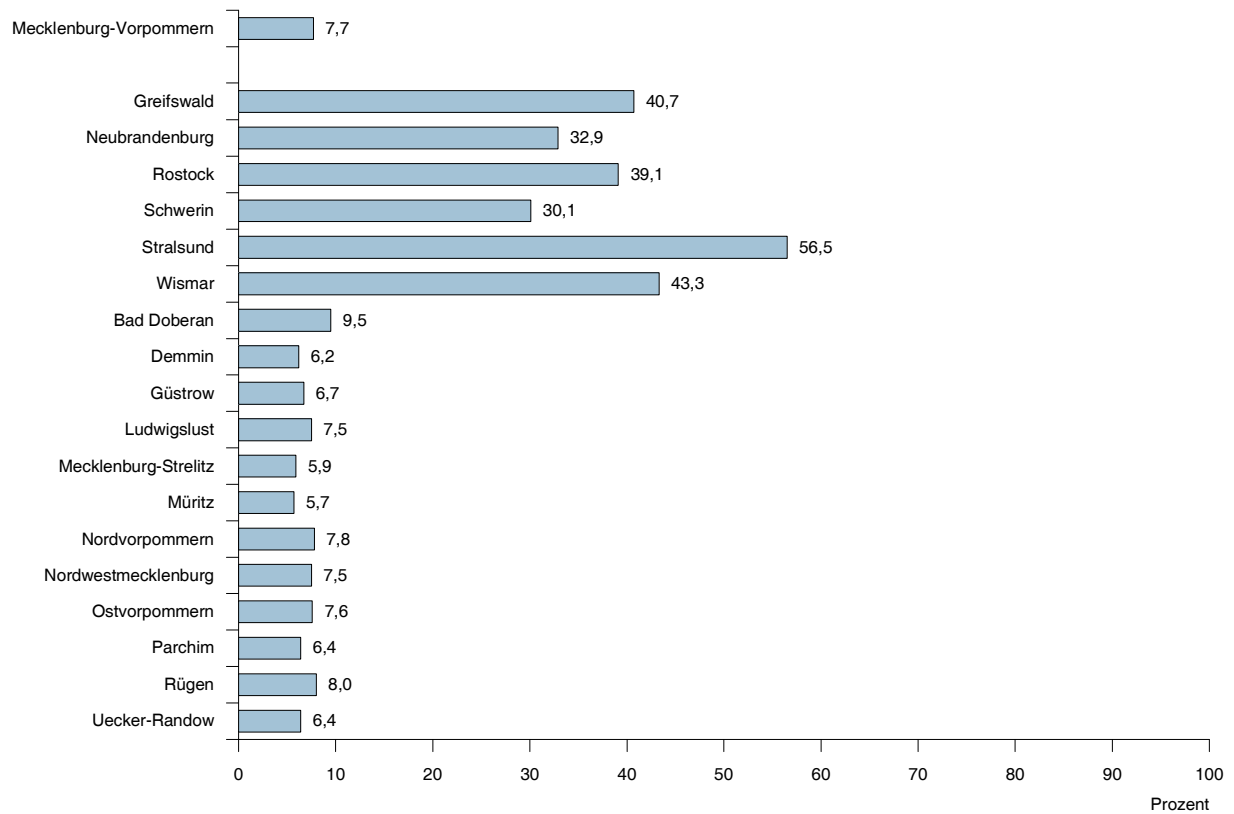

StatA MV

## Anteile der kreisfreien Städte und Landkreise 2008 an der Bodenfläche sowie an den Hauptnutzungsarten von Mecklenburg-Vorpommern

### Bodenfläche

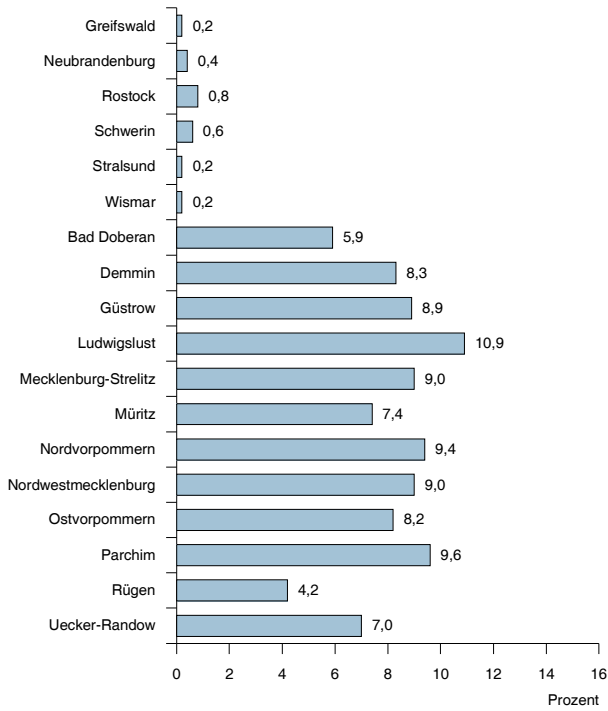

### Landwirtschaftsfläche

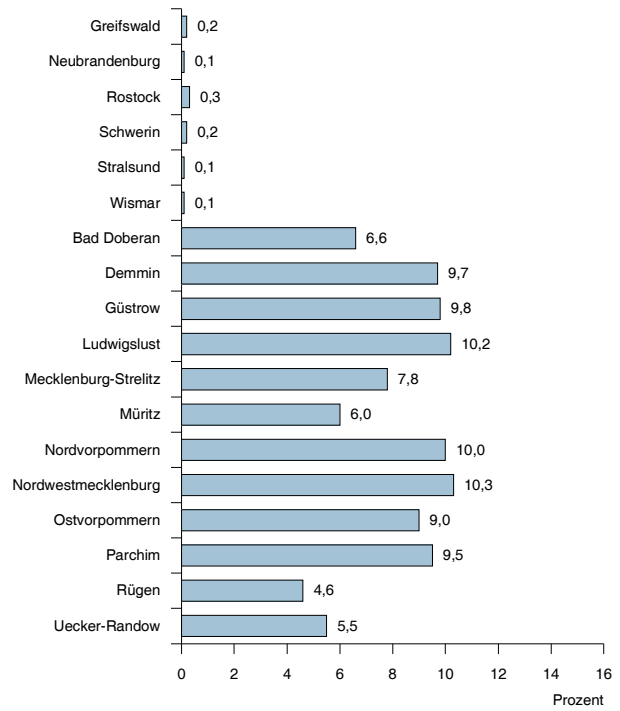

### Waldfläche

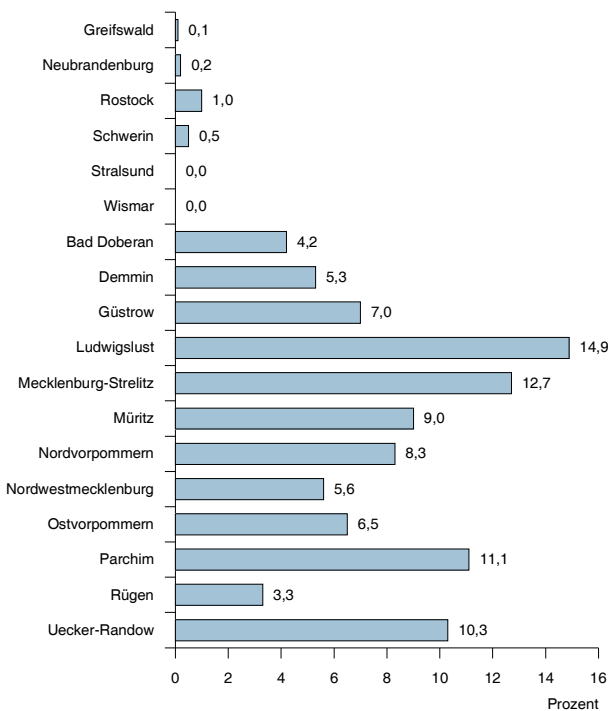

### Siedlungs- und Verkehrsfläche

