



Gebiet

A V - 4j

Bodenfläche nach Art der tatsächlichen Nutzung in Mecklenburg-Vorpommern

2004

(Ergebnisse der Flächenerhebung)

Bestell-Nr.: C193 2004 01

Herausgabe: 13. März 2006

Printausgabe: EUR 6,00

Herausgeber: Statistisches Amt Mecklenburg-Vorpommern, Lübecker Straße 287, 19059 Schwerin,
Telefon: 0385 4801-0, Telefax: 0385 4801-4123, Internet: <http://www.statistik-mv.de>, E-Mail: statistik.post@statistik-mv.de

Zuständiger Fachbereichsleiter: Dr. Dieter Gabka, Telefon: 0385 4801-4726

© Statistisches Amt Mecklenburg-Vorpommern, Schwerin, 2006

Für nicht gewerbliche Zwecke sind Vervielfältigung und unentgeltliche Verbreitung, auch auszugsweise, mit Quellenangabe gestattet. Die Verbreitung, auch auszugsweise, über elektronische Systeme/Datenträger bedarf der vorherigen Zustimmung. Alle übrigen Rechte bleiben vorbehalten.

Zeichenerklärungen und Abkürzungen

-	nichts vorhanden
0	weniger als die Hälfte von 1 in der letzten besetzten Stelle, jedoch mehr als nichts
.	Zahlenwert unbekannt oder geheim zu halten
...	Zahl lag bei Redaktionsschluss noch nicht vor
x	Aussage nicht sinnvoll oder Fragestellung nicht zutreffend
/	keine Angabe, da Zahlenwert nicht ausreichend genau oder nicht repräsentativ
()	Zahl hat eingeschränkte Aussagefähigkeit
p	vorläufige Zahl
s	geschätzte Zahl
r	berichtigte Zahl

Abweichungen in den Summen erklären sich aus dem Auf- und Abrunden der Einzelwerte.

Inhaltsverzeichnis

1. Vorbemerkungen		3
2. Bezeichnungen und Begriffsbestimmungen der tatsächlichen Nutzung	4 -	6
3. Anmerkungen zu den Ergebnissen		7
Tabellenteil		
<i>Landes- und Kreisergebnisse</i>		
1 [1.1]	Bodenflächen am 31.12.2004 nach Art der tatsächlichen Nutzung und regionaler Gliederung in Mecklenburg-Vorpommern	8 - 9
2 [1.2]	Anteile der Arten tatsächlicher Nutzung an der Bodenfläche am 31.12.2004 nach regionaler Gliederung in Mecklenburg-Vorpommern	8 - 9
3	Bodenfläche 1992, 1996, 2000 und 2004 nach Art der tatsächlichen Nutzung und regionaler Gliederung in Mecklenburg-Vorpommern	10 - 13
4 [1.3]	Bodenfläche 2000 und 2004 nach Art der tatsächlichen Nutzung und regionaler Gliederung in Mecklenburg-Vorpommern	14 - 15
5 [1.5]	Gemeinden, Bevölkerung, Bodenfläche nach Art der tatsächlichen Nutzung, siedlungsstrukturellen Kreistypen und Gemeindegrößenklassen am 31.12.2004 in Mecklenburg-Vorpommern	16 - 17
6 [1.6]	Gemeinden, Bevölkerung, Bodenfläche 2000 und 2004 nach Art der tatsächlichen Nutzung und Gemeindegrößenklassen in Mecklenburg-Vorpommern	18 - 19
<i>Gemeindeergebnisse</i>		
7 [1.1]	Bodenflächen am 31.12.2004 nach Art der tatsächlichen Nutzung und regionaler Gliederung in Mecklenburg-Vorpommern	20 - 47
<i>Siedlungs- und Verkehrsfläche</i>		
8	Siedlungs- und Verkehrsfläche 2001, 2002, 2003 und 2004 nach Nutzungsart und regionaler Gliederung in Mecklenburg-Vorpommern	48 - 49
9 [3.4]	Siedlungs- und Verkehrsfläche 2000 und 2004 nach Nutzungsart und regionaler Gliederung in Mecklenburg-Vorpommern	50
10 [3.3]	Anteile der Nutzungsarten an der Siedlungs- und Verkehrsfläche 2000 und 2004 nach regionaler Gliederung in Mecklenburg-Vorpommern	51
Grafiken und Kreiskarten		
	Bodenfläche insgesamt 2004 nach Nutzungsarten	52
	Siedlungs- und Verkehrsfläche 2004 nach Nutzungsarten	52
	Bodenfläche je Einwohner 2004 nach regionaler Gliederung	53
	Anteil der Landwirtschaftsfläche an der Bodenfläche 2004	54
	Anteil der Waldfläche an der Bodenfläche 2004	55
	Anteil der Wasserfläche an der Bodenfläche 2004	56
	Anteil der Siedlungs- und Verkehrsfläche an der Bodenfläche 2004	57
	Anteile der kreisfreien Städte und Landkreise 2004 an der Bodenfläche sowie an den Hauptnutzungsarten von Mecklenburg-Vorpommern	58

1. Vorbemerkungen

Der vorliegende Statistische Bericht enthält die Ergebnisse der zum 31.12.2004 allgemein durchgeführten Erhebung der Bodenflächen Mecklenburg-Vorpommerns nach ihrer tatsächlichen Nutzung. Diese Erhebung fand in den neuen Ländern nach 1992, 1996 und 2000 zum vierten Mal statt.

In den Tabellen werden Ergebnisse für das Land, die Kreise und die Gemeinden dargestellt.

Rechtsgrundlage für diese Erhebung ist das Gesetz über Agrarstatistiken (Agrarstatistikgesetz - AgrStatG) in der Fassung der Bekanntmachung vom 8. August 2002 (BGBl. I S. 3118) in Verbindung mit dem Gesetz über die Statistik für Bundeszwecke (Bundesstatistikgesetz - BStatG) vom 22. Januar 1987 (BGBl. I S. 462, 565), zuletzt geändert durch Artikel 16 des Gesetzes vom 21. August 2002 (BGBl. I S. 3322). Erhoben werden die Angaben zu § 4 Abs. 1 Nr. 1 Buchstabe a AgrStatG. Auskunftspflichtig sind nach § 93 Abs. 2 Nr. 2 AgrStatG die nach Landesrecht für die Führung der Liegenschaftskataster zuständigen Stellen.

Die Erhebung nach der tatsächlichen Nutzung erfolgt unter Zugrundelegung der Angaben im Liegenschaftskataster nach dem Belegenheitsprinzip. Das heißt, dass die Flächen in den Gemeinden ausgewiesen werden, in deren Gebiet sie liegen. Damit sind sie nicht vergleichbar mit den Angaben zur Bodennutzungshaupterhebung, deren Flächen nach dem Betriebsprinzip erhoben werden. Unterschiedliche Erfassungsgrenzen und unterschiedliche Begriffsinhalte werden ebenfalls wirksam. Um Missverständnisse und Missdeutungen zu vermeiden, sind vor allem die Definitionsunterschiede der als „landwirtschaftlich“ bezeichneten Nutzungsarten zu beachten. Die „Landwirtschaftsfläche“ der Flächenerhebung einerseits und die „Landwirtschaftlich genutzte Fläche (LF)“ der Bodennutzungshaupterhebung andererseits haben einen voneinander verschiedenen Inhalt.

Die Daten wurden dem Automatisierten Liegenschaftsbuch (ALB) entnommen.

Die Bezeichnung der Nutzungsarten entsprechen dem von der Arbeitsgemeinschaft der Vermessungsverwaltungen der Länder der BRD (AdV) empfohlenen „Verzeichnis der flächenbezogenen Nutzungsarten im Liegenschaftskataster und ihrer Begriffsbestimmungen“. Dieses Verzeichnis unterscheidet ca. 200 Bodennutzungsarten in drei Gliederungsebenen.

Ausgangspunkt der Flächenerhebung zum 31.12.1992 waren in den neuen Ländern und Berlin-Ost die in der Computergestützten Liegenschaftsdokumentation (COLIDO) der ehemaligen DDR vorliegenden Daten. Die Ergebnisse der Flächenerhebung wurden mittels Umschlüsselung dieses COLIDO-Datenbestandes auf die Systematik des AdV-Nutzungsartenverzeichnisses ermittelt. Insbesondere aufgrund von Unterschieden in der Nutzungsartensystematik zwischen COLIDO und dem AdV-Nutzungsartenverzeichnis ergaben sich Unschärfen in der aktuellen Nutzungsartenzuweisung.

Seitdem konnten mit der Umstellung auf das ALB und durch die detailliertere Datenerfassung der Kataster- und Vermessungsämter große Fortschritte erreicht werden. Nach dem Jahresabschluss des Jahres 2004 sind aber in vielen Gemeinden bei den Nutzungsarten Gebäude- und Freifläche, Erholungsfläche, Waldfläche, Wasserfläche und Flächen anderer Nutzung weiterhin Feldvergleiche notwendig.

Diese Umstellung bewirkte z. B. einen relativ großen Zuwachs bei den Betriebsflächen (ohne Abbauland) und eine überproportionale Zunahme der Erholungsflächen, die weit über den Umfang der tatsächlichen Nutzungsänderungen hinausgehen. Die zeitliche und räumliche Vergleichbarkeit werden dadurch beeinträchtigt.

Zusätzlich zu einzelnen Nutzungsarten des AdV-Verzeichnisses enthält dieser Bericht Angaben zur Siedlungs- und Verkehrsfläche. Sie setzt sich aus der Gebäude- und Freifläche, der Betriebsfläche (ohne Abbauland), der Erholungsfläche, der Verkehrsfläche und der Fläche für Fiedhöfe zusammen.

„Siedlungs- und Verkehrsfläche“ und „versiegelte Fläche“ dürfen keinesfalls gleichgesetzt werden. Die Siedlungs- und Verkehrsfläche umfasst nämlich auch einen erheblichen Anteil unbebauter und nicht versiegelter Flächen. Darunter können sich auch solche befinden, die zum Ausgleich für den Eingriff in Natur und Landschaft durch Bebauung und Versiegelung bereitgestellt werden.

2. Bezeichnungen und Begriffsbestimmungen der tatsächlichen Nutzung

(entnommen dem „Verzeichnis der flächenbezogenen Nutzungsarten im Liegenschaftskataster und ihrer Begriffsbestimmungen“ (Stand: 1991) der Arbeitsgemeinschaft der Vermessungsverwaltungen der Länder der Bundesrepublik Deutschland (AdV-Nutzungsartenverzeichnis) - gekürzt und überarbeitet)

Nutzungsarten- schlüssel	Nutzungsartenbezeichnung und Begriffsbestimmung
100/200	Gebäude- und Freifläche Flächen mit Gebäuden (Gebäudeflächen) und unbebaute Flächen (Freiflächen), die Zwecken der Gebäude untergeordnet sind. <u>Anmerkungen:</u> Zu den unterzuordnenden Flächen zählen insbesondere Vorgärten, Hausgärten, Spielplätze, Stellplätze usw., die mit der Bebauung im Zusammenhang stehen. Getrennt liegende Flurstücksteile können als eigener Flurstücksabschnitt behandelt werden. Unbebaute Flächen bis ca. 0,1 ha gelten als der Bebauung untergeordnet, darüber hinaus gewöhnlich auch unbebaute Flächen bis zum ca. 10fachen der bebauten Fläche. Größere Gebäude- und Freiflächen (z. B. 1 200 m ²), bei denen die nicht überbauten Flächen einheitlich z. B. als Haus-, Ziergarten und Grünfläche genutzt werden, sollen als ein Flurstück ausgewiesen werden. Mehrere Flurstücke, die örtlich und wirtschaftlich eine zusammenhängende Einheit bilden, erhalten sämtlich die vorherrschende Nutzungsart. Flächen werden auch dann mit der Nutzung „Gebäude- und Freifläche“ bezeichnet, wenn Gebäude noch im Bau oder die auf ihnen stehenden Gebäude noch nicht eingemessen sind. Flächen, die von Nachbargebäuden geringfügig überbaut sind, sollen nur dann mit „Gebäude- und Freifläche“ bezeichnet werden, wenn die Überbauung nach Art und Größe von wirtschaftlicher Bedeutung für die Benutzung der beeinträchtigten Fläche ist, ansonsten gilt das Dominanzprinzip.
130	<i>Gebäude- und Freifläche - Wohnen</i> Gebäude- und Freiflächen, die vorherrschend Wohnzwecken dienen.
170	<i>Gebäude- und Freifläche - Gewerbe und Industrie</i> Gebäude- und Freiflächen, die vorherrschend gewerblichen und industriellen Zwecken dienen. <u>Anmerkung:</u> Hierzu gehören bei einem Betriebsgelände auch Verwaltungsgebäude, Wohngebäude für Betriebsinhaber, Hausmeister, Pförtner usw., Stellplätze und Garagen, soweit sie mit den eigentlichen Betriebsanlagen räumlich zusammenliegen, ferner Werkstraßen, Gleisanlagen, Lagerflächen, Verladerampen.
300	Betriebsfläche Unbebaute Flächen, die gewerblich, industriell oder für Zwecke der Ver- und Entsorgung genutzt werden bzw. die zur Erweiterung oder Neuansiedlung von Betrieben bereitgehalten oder nicht mehr genutzt werden.
310	<i>Betriebsfläche - Abbauland</i> Unbebaute Flächen, die vorherrschend durch Abbau der Bodensubstanz genutzt werden. <u>Anmerkung:</u> Für den Abbau vorbereitete Flächen, z. T. ausgebeutete Flächen und Sicherheitsstreifen, sind als „Abbauland“ auszuweisen.

400 Erholungsfläche

Unbebaute Flächen, die vorherrschend dem Sport und der Erholung dienen.

420 *Erholungsfläche - Grünanlage*

Unbebaute Flächen, die vorherrschend der Erholung dienen.

500 Verkehrsfläche

Unbebaute Flächen, die dem Straßen-, Schienen- oder Luftverkehr sowie Landflächen, die dem Verkehr auf den Wasserstraßen dienen.

Anmerkung:

Hierzu gehören in der Regel auch die Trenn-, Seiten- und Schutzstreifen, Brücken, Gräben und Böschungen, Rad- und Gehwege, Parkstreifen und ähnliche Einrichtungen.

510 *Verkehrsfläche - Straße*

Unbebaute Flächen, die nach allgemeiner Auffassung als „Straße“ zu bezeichnen sind.

Anmerkung:

Hierzu gehören auch die mit der Straße in unmittelbarer Verbindung stehenden Geh- und Radwege.

520 *Verkehrsfläche - Weg*

Unbebaute Flächen, die nach allgemeiner Auffassung als „Weg“ zu bezeichnen sind.

Anmerkung:

Zufahrten zu Sammelgaragen oder Garagenhöfen sind, soweit es sich um eigene Flurstücke handelt, in der Regel mit Schlüssel 520 (521) zu bezeichnen.

530 *Verkehrsfläche - Platz*

Unbebaute Flächen, die vorherrschend zum Abstellen von Fahrzeugen, Abhalten von Märkten oder Durchführen von Veranstaltungen dienen.

Anmerkung:

Der Öffentlichkeit allgemein zugängliche Parkplätze, auf denen bis zu ca. 50 Fahrzeuge abgestellt werden können, können bei der vorherrschenden Nutzung nachgewiesen werden.

600 Landwirtschaftsfläche

Unbebaute Flächen, die dem Ackerbau, der Wiesen- und Weidewirtschaft, dem Garten-, Obst- und Weinbau dienen, sowie Moor und Heide, Brachflächen, die der Landwirtschaft dienen, aber offensichtlich seit längerem nicht mehr genutzt werden.

650 *Landwirtschaftsfläche - Moor*

Unkultivierte Flächen mit einer mindestens 20 cm starken oberen Schicht aus vertorften oder vermoorten Pflanzenresten, soweit sie nicht Abbau land sind.

Anmerkung:

Ein geringwertiger Baumbestand (Gehölz) ändert nicht den Charakter „Moor“.

Unkultivierte, sandige, meist mit Heidekraut oder Ginster bewachsene Flächen.

Anmerkung:

Ein geringwertiger Baumbestand (Gehölz) ändert nicht den Charakter „Heide“.

700

Waldfläche

Unbebaute Flächen, die mit Bäumen und Sträuchern bewachsen sind.

Anmerkung:

Hierzu gehören auch Waldblößen, Pflanzschulen, Wildäsungsflächen u. dgl. bis zu ca. 0,1 ha sowie in der Regel auch Waldwege, sofern sie nicht als Flurstück ausgewiesen werden.

Der Waldfläche zuzurechnen sind auch die zur Wiederaufforstung bestimmten Flächen, Schneisen usw. sowie unbebaute Flächen, die vorherrschend dem forstwirtschaftlichen Betrieb dienen.

800

Wasserfläche

Flächen, die ständig oder zeitweise mit Wasser bedeckt sind, gleichgültig, ob das Wasser in natürlichen oder künstlichen Betten abfließt oder steht.

Anmerkung:

Hierzu gehören in der Regel auch Böschungen, Uferbefestigungen u. dgl.

900

Flächen anderer Nutzung

Unbebaute Flächen, die nicht mit einer der vorgenannten Nutzungsarten bezeichnet werden können.

940

Flächen anderer Nutzung - Friedhof

Unbebaute Flächen, die zur Bestattung dienen oder gedient haben; letztere nur, sofern nicht vom Charakter der Anlage her „Grünanlage“ (Schlüssel 420) zutreffender ist.

950

Flächen anderer Nutzung - Unland

Unbebaute Flächen, die nicht geordnet genutzt werden, wie Felsen, größere Böschungen, Dünen, stillgelegtes Abbauland.

999

Bodenfläche insgesamt

Fläche bis zur so genannten Küstenlinie - das ist die Grenze zwischen Meer und Festland bei einem mittleren Wasserstand - einschließlich der Binnengewässer.

Siedlungs- und Verkehrsfläche

Summe mehrerer sehr heterogener Flächennutzungsarten, die durch überwiegend siedlungswirtschaftliche bzw. durch siedlungswirtschaftlichen Zwecken dienende Ergänzungsfunktion gekennzeichnet sind. Sie setzt sich aus der Gebäude- und Freifläche, der Betriebsfläche (ohne Abbauland), der Erholungsfläche, der Verkehrsfläche und der Fläche für Friedhöfe zusammen. Sie kann keineswegs mit dem Begriff „versiegelt“ gleichgesetzt werden, da sie einen nicht unerheblichen Grünflächenanteil enthält.

3. Anmerkungen zu den Ergebnissen

Mecklenburg-Vorpommern verfügte am 31.12.2004 über eine **Bodenfläche** von 2,32 Millionen Hektar und nahm damit nach der Größe des Territoriums den sechsten Platz im Vergleich der Bundesländer ein.

Die Flächennutzung im Land hat sich in den vergangenen Jahren spürbar verändert. Während die dominierende **Landwirtschaftsfläche** mit fast 1,5 Millionen Hektar und einem Anteil von 64 Prozent weitgehend stabil blieb, vergrößerte sich die Siedlungs- und Verkehrsfläche in den vergangenen zehn Jahren um mehr als 20 Prozent.

Die **Siedlungs- und Verkehrsfläche** wuchs auf nunmehr 168 000 Hektar. Trotzdem ist ihr Anteil von 7,2 Prozent an der Bodenfläche der niedrigste aller Bundesländer.

Die Hälfte der Siedlungs- und Verkehrsfläche sind mit 83 500 Hektar Gebäude- und Freiflächen. Von diesen vergrößerte sich die **Fläche für Wohnzwecke** seit 1994 um weit mehr als das Doppelte auf 26 600 Hektar.

Weitere Flächenbestandteile, in denen sich Besiedlungsaktivitäten widerspiegeln, waren in diesem Zeitraum ebenfalls erheblichen Veränderungen unterworfen. Besonders deutlich wird das in der Verdreifachung der **Erholungsfläche** auf 15 200 Hektar, zu deren Ausdehnung unter anderem die Umwidmung ehemals militärisch genutzter Liegenschaften in zivile Nutzungen beigetragen hat. Die **Verkehrsfläche** vergrößerte sich um rund 13 Prozent auf 65 300 Hektar, auch bedingt durch den Bau der Ostseeautobahn einschließlich ihrer Nebenanlagen und vieler Ortsumgehungen. Dennoch ist ihr Anteil an der Bodenfläche mit 2,8 Prozent immer noch der bundesweit niedrigste.

Die **Gebäude- und Freifläche für Gewerbe und Industrie** wiederum verringerte sich deutlich von 33 500 Hektar (1994) auf 20 000 Hektar.

Die **Waldfläche** hat im Nordosten eine Ausdehnung von 495 000 Hektar und einen Anteil an der Bodenfläche von 21,4 Prozent. Damit liegt Mecklenburg-Vorpommern unter dem Durchschnitt Deutschlands.

Die **Wasserfläche** umfasst eine Gesamtausdehnung von 130 000 Hektar. Ihr Anteil an der Bodenfläche ist mit 5,6 Prozent von allen Flächenländern der größte.

Bodenflächen 1992, 1996, 2000 und 2004 in Mecklenburg-Vorpommern nach Nutzungsarten

Nutzungsart	1992		1996		2000		2004	
	Fläche	Anteil an insgesamt	Fläche	Anteil an insgesamt	Fläche	Anteil an insgesamt	Fläche	Anteil an insgesamt
	ha	%	ha	%	ha	%	ha	%
Gebäude- und Freifläche	71 895	3,1	78 063	3,4	81 691	3,5	83 468	3,6
Betriebsfläche	4 294	0,2	5 114	0,2	6 105	0,3	6 697	0,3
Erholungsfläche	4 810	0,2	5 140	0,2	8 585	0,4	15 230	0,7
Verkehrsfläche	57 145	2,5	58 705	2,5	61 517	2,7	65 299	2,8
Landwirtschaftsfläche	1 505 048	64,9	1 497 507	64,6	1 490 579	64,3	1 481 277	63,9
Waldfläche	491 527	21,2	491 879	21,2	494 181	21,3	494 867	21,4
Wasserfläche	127 210	5,5	127 053	5,5	127 625	5,5	130 012	5,6
Flächen anderer Nutzung	58 014	2,5	53 552	2,3	46 967	2,0	40 995	1,8
Bodenfläche insgesamt	2 319 942	100	2 317 012	100	2 317 250	100	2 317 845	100
darunter								
Siedlungs- und Verkehrsfläche	135 283	5,8	144 057	6,2	155 097	6,7	167 864	7,2

1 [1.1] Bodenfläche am 31.12.2004 nach Art der tatsächlichen Nutzung

Schl.-Nr.	Regionale Gliederung	Bodenfläche insgesamt	Da						
			Gebäude- und Freifläche			Betriebsfläche		Erholungsfläche	
			zusammen	darunter		zusammen	darunter	zusammen	darunter
				Wohnen	Gewerbe, Industrie				
(999)	(100/200)	(130)	(170)	(300)	(310)	(400)	(420)		
in									
13001	Greifswald, Hansestadt.....	5 047	1 161	403	349	66	0	321	300
13002	Neubrandenburg, Stadt.....	8 564	1 541	426	461	125	79	450	375
13003	Rostock, Hansestadt.....	18 107	3 987	1 069	1 273	181	3	1 201	1 108
13004	Schwerin, Landeshauptstadt.....	13 046	2 157	658	541	82	12	555	525
13005	Stralsund, Hansestadt.....	3 897	1 279	454	292	37	0	368	347
13006	Wismar, Hansestadt.....	4 163	1 089	414	430	12	0	208	175
13051	Bad Doberan.....	136 203	6 831	1 655	2 539	252	117	830	590
13052	Demmin.....	192 146	5 596	1 792	933	505	382	853	661
13053	Güstrow.....	205 782	6 056	1 655	1 406	598	471	777	407
13054	Ludwigslust.....	251 691	7 403	2 758	1 454	689	349	1 082	830
13055	Mecklenburg-Strelitz.....	208 951	5 127	1 646	1 077	516	286	1 590	1 191
13056	Müritz.....	171 334	4 109	743	1 380	273	188	815	387
13057	Nordvorpommern.....	217 098	8 030	3 004	1 014	483	229	2 002	1 809
13058	Nordwestmecklenburg.....	207 570	7 191	3 169	1 214	921	649	1 303	1 055
13059	Ostvorpommern.....	191 074	7 106	2 171	1 857	609	377	952	722
13060	Parchim.....	223 282	6 026	2 332	650	712	593	1 064	739
13061	Rügen.....	97 466	4 323	781	1 983	418	316	482	250
13062	Uecker-Randow.....	162 424	4 456	1 467	1 184	219	136	376	136
13	Mecklenburg-Vorpommern....	2 317 845	83 468	26 598	20 039	6 697	4 187	15 230	11 606

1) 100/200, 300 (ohne 310), 400, 500, 940

2 [1.2] Anteile der Arten tatsächlicher Nutzung an der Bodenfläche

Schl.-Nr.	Regionale Gliederung	Bodenfläche insgesamt	Da						
			Gebäude- und Freifläche			Betriebsfläche		Erholungsfläche	
			zusammen	darunter		zusammen	darunter	zusammen	darunter
				Wohnen	Gewerbe, Industrie				
(999)	(100/200)	(130)	(170)	(300)	(310)	(400)	(420)		
ha Anteil an der Gesamt									
13001	Greifswald, Hansestadt.....	5 047	23,0	8,0	6,9	1,3	0,0	6,4	6,0
13002	Neubrandenburg, Stadt.....	8 564	18,0	5,0	5,4	1,5	0,9	5,3	4,4
13003	Rostock, Hansestadt.....	18 107	22,0	5,9	7,0	1,0	0,0	6,6	6,1
13004	Schwerin, Landeshauptstadt.....	13 046	16,5	5,0	4,1	0,6	0,1	4,3	4,0
13005	Stralsund, Hansestadt.....	3 897	32,8	11,6	7,5	0,9	0,0	9,5	8,9
13006	Wismar, Hansestadt.....	4 163	26,2	9,9	10,3	0,3	0,0	5,0	4,2
13051	Bad Doberan.....	136 203	5,0	1,2	1,9	0,2	0,1	0,6	0,4
13052	Demmin.....	192 146	2,9	0,9	0,5	0,3	0,2	0,4	0,3
13053	Güstrow.....	205 782	2,9	0,8	0,7	0,3	0,2	0,4	0,2
13054	Ludwigslust.....	251 691	2,9	1,1	0,6	0,3	0,1	0,4	0,3
13055	Mecklenburg-Strelitz.....	208 951	2,5	0,8	0,5	0,2	0,1	0,8	0,6
13056	Müritz.....	171 334	2,4	0,4	0,8	0,2	0,1	0,5	0,2
13057	Nordvorpommern.....	217 098	3,7	1,4	0,5	0,2	0,1	0,9	0,8
13058	Nordwestmecklenburg.....	207 570	3,5	1,5	0,6	0,4	0,3	0,6	0,5
13059	Ostvorpommern.....	191 074	3,7	1,1	1,0	0,3	0,2	0,5	0,4
13060	Parchim.....	223 282	2,7	1,0	0,3	0,3	0,3	0,5	0,3
13061	Rügen.....	97 466	4,4	0,8	2,0	0,4	0,3	0,5	0,3
13062	Uecker-Randow.....	162 424	2,7	0,9	0,7	0,1	0,1	0,2	0,1
13	Mecklenburg-Vorpommern....	2 317 845	3,6	1,1	0,9	0,3	0,2	0,7	0,5

1) 100/200, 300 (ohne 310), 400, 500, 940

und regionaler Gliederung in Mecklenburg-Vorpommern

von										Siedlungs- und Verkehrsfläche ¹⁾	Schl.-Nr.
Verkehrsfläche		Landwirtschaftsfläche			Waldfläche	Wasserfläche	Flächen anderer Nutzung				
zusammen	darunter	zusammen	darunter				zusammen	darunter			
	Straße, Weg, Platz		Moor	Heide	Friedhof	Unland					
(500)	(510 - 530)	(600)	(650)	(660)	(700)	(800)	(900)	(940)	(950)		
ha											
403	360	2 328	0	1	477	131	160	29	101	1 980	13001
517	412	2 124	0	0	849	2 352	605	29	399	2 583	13002
1 565	1 217	3 924	34	0	4 937	1 563	749	82	399	7 012	13003
830	664	2 668	0	0	2 395	3 768	590	60	512	3 672	13004
436	313	1 289	0	88	145	175	168	40	117	2 160	13005
364	271	1 717	3	0	66	251	457	23	297	1 695	13006
3 884	3 438	98 865	272	2	20 431	1 923	3 187	63	2 049	11 743	13051
4 801	4 022	144 329	7	9	26 298	7 616	2 148	93	1 590	11 466	13052
6 279	4 833	144 770	3	0	34 966	10 357	1 978	99	719	13 339	13053
8 485	7 515	151 316	24	11	74 447	6 385	1 884	137	445	17 447	13054
5 042	4 241	114 517	11	28	63 335	15 538	3 286	95	1 811	12 085	13055
3 997	3 449	89 254	12	0	44 260	25 334	3 292	74	1 403	9 080	13056
5 212	4 552	148 178	820	7	41 288	8 010	3 896	78	2 149	15 576	13057
5 643	5 116	152 836	25	0	26 811	8 867	3 998	81	2 442	14 491	13058
5 289	4 404	132 633	156	43	32 771	7 185	4 530	112	2 796	13 692	13059
6 141	5 437	140 649	16	114	54 678	11 709	2 304	111	434	13 460	13060
2 643	2 209	67 179	21	90	15 173	2 081	5 167	58	2 321	7 607	13061
3 767	3 323	82 702	0	4	51 540	16 768	2 596	94	1 863	8 776	13062
65 299	55 777	1 481 277	1 405	397	494 867	130 012	40 995	1 357	21 846	167 864	13

am 31.12.2004 nach regionaler Gliederung in Mecklenburg-Vorpommern

von										Siedlungs- und Verkehrsfläche ¹⁾	Schl.-Nr.
Verkehrsfläche		Landwirtschaftsfläche			Waldfläche	Wasserfläche	Flächen anderer Nutzung				
zusammen	darunter	zusammen	darunter				zusammen	darunter			
	Straße, Weg, Platz		Moor	Heide	Friedhof	Unland					
(500)	(510 - 530)	(600)	(650)	(660)	(700)	(800)	(900)	(940)	(950)		
fläche in %											
8,0	7,1	46,1	0,0	0,0	9,5	2,6	3,2	0,6	2,0	39,2	13001
6,0	4,8	24,8	0,0	0,0	9,9	27,5	7,1	0,3	4,7	30,2	13002
8,6	6,7	21,7	0,2	0,0	27,3	8,6	4,1	0,5	2,2	38,7	13003
6,4	5,1	20,4	0,0	0,0	18,4	28,9	4,5	0,5	3,9	28,1	13004
11,2	8,0	33,1	0,0	2,3	3,7	4,5	4,3	1,0	3,0	55,4	13005
8,7	6,5	41,2	0,1	0,0	1,6	6,0	11,0	0,6	7,1	40,7	13006
2,9	2,5	72,6	0,2	0,0	15,0	1,4	2,3	0,0	1,5	8,6	13051
2,5	2,1	75,1	0,0	0,0	13,7	4,0	1,1	0,0	0,8	6,0	13052
3,1	2,3	70,4	0,0	0,0	17,0	5,0	1,0	0,0	0,3	6,5	13053
3,4	3,0	60,1	0,0	0,0	29,6	2,5	0,7	0,1	0,2	6,9	13054
2,4	2,0	54,8	0,0	0,0	30,3	7,4	1,6	0,0	0,9	5,8	13055
2,3	2,0	52,1	0,0	0,0	25,8	14,8	1,9	0,0	0,8	5,3	13056
2,4	2,1	68,3	0,4	0,0	19,0	3,7	1,8	0,0	1,0	7,2	13057
2,7	2,5	73,6	0,0	0,0	12,9	4,3	1,9	0,0	1,2	7,0	13058
2,8	2,3	69,4	0,1	0,0	17,2	3,8	2,4	0,1	1,5	7,2	13059
2,8	2,4	63,0	0,0	0,1	24,5	5,2	1,0	0,0	0,2	6,0	13060
2,7	2,3	68,9	0,0	0,1	15,6	2,1	5,3	0,1	2,4	7,8	13061
2,3	2,0	50,9	0,0	0,0	31,7	10,3	1,6	0,1	1,1	5,4	13062
2,8	2,4	63,9	0,1	0,0	21,4	5,6	1,8	0,1	0,9	7,2	13

3 Bodenfläche 1992, 1996, 2000 und 2004 nach Art der tatsächlichen

Schl.-Nr.	Regionale Gliederung	Jahr ¹⁾	Bodenfläche insgesamt	Da						
				Gebäude- und Freifläche			Betriebsfläche		Erholungsfläche	
				zusammen	darunter		zusammen	darunter	zusammen	darunter
					Wohnen	Gewerbe, Industrie				
(999)	(100/200)	(130)	(170)	(300) ³⁾	(310)	(400)	(420)			
				in						
13001	Greifswald, Hansestadt	1992	5 040	1 106	.	.	.	-	46	.
		1996	5 017	1 198	320	582	2	-	40	.
		2000	5 018	1 208	377	505	3	-	103	.
		2004	5 047	1 161	403	349	66	-	321	300
13002	Neubrandenburg, Stadt	1992	8 516	1 293	.	.	73	73	128	.
		1996	8 566	1 454	378	726	100	79	136	.
		2000	8 566	1 520	404	527	124	78	243	.
		2004	8 564	1 541	426	461	125	79	450	375
13003	Rostock, Hansestadt	1992	18 067	3 854	.	.	3	3	220	.
		1996	18 062	4 183	485	2 635	108	3	291	.
		2000	18 097	3 955	805	1 572	183	4	976	.
		2004	18 107	3 987	1 069	1 273	181	3	1 201	1 108
13004	Schwerin, Landeshauptstadt	1992	13 001	1 648	.	.	16	16	161	.
		1996	13 015	1 834	552	967	32	16	198	.
		2000	13 034	2 129	593	756	73	16	407	.
		2004	13 046	2 157	658	541	82	12	555	525
13005	Stralsund, Hansestadt	1992	3 869	1 030	.	.	4	4	54	.
		1996	3 867	1 179	130	839	6	4	58	.
		2000	3 890	1 284	226	672	20	4	87	.
		2004	3 897	1 279	454	292	37	-	368	347
13006	Wismar, Hansestadt	1992	4 122	1 065	.	.	.	-	53	.
		1996	4 154	1 103	218	742	.	-	99	.
		2000	4 153	1 085	313	601	19	-	130	.
		2004	4 163	1 089	414	430	12	-	208	175
13051	Bad Doberan	1992	136 229	5 416	.	.	350	350	136	.
		1996	136 164	6 246	779	3 610	431	350	219	.
		2000	136 192	6 758	1 428	2 775	201	98	583	.
		2004	136 203	6 831	1 655	2 539	252	117	830	590
13052	Demmin	1992	192 154	4 792	.	.	354	354	324	.
		1996	192 141	5 134	1 055	1 484	370	355	312	.
		2000	192 154	5 341	1 296	1 371	406	361	495	.
		2004	192 146	5 596	1 792	933	505	382	853	661
13053	Güstrow	1992	205 776	5 471	.	.	491	491	439	.
		1996	205 769	5 768	1 239	1 693	507	485	456	.
		2000	205 777	5 978	1 539	1 487	569	462	623	.
		2004	205 782	6 056	1 655	1 406	598	471	777	407
13054	Ludwigslust	1992	254 597	6 253	.	.	312	312	391	.
		1996	251 659	6 857	2 392	1 459	552	345	405	.
		2000	251 682	7 232	2 613	1 464	646	322	578	.
		2004	251 691	7 403	2 758	1 454	689	349	1 082	830

1) Stichtag: 31.12.

2) 100/200, 300 (ohne 310), 400, 500, 940

3) 1992: nur Abbauland

Nutzung und regionaler Gliederung in Mecklenburg-Vorpommern

von										Siedlungs- und Verkehrsfläche ²⁾	Schl.-Nr.
Verkehrsfläche		Landwirtschaftsfläche			Waldfläche	Wasserfläche	Flächen anderer Nutzung				
zusammen	darunter	zusammen	darunter				zusammen	darunter			
	Straße, Weg, Platz		Moor	Heide	Friedhof	Unland					
(500)	(510 - 530)	(600)	(650)	(660)	(700)	(800)	(900)	(940)	(950)		
ha											
234	210	2 765	.	.	462	154	273	29	118	1 415	13001
262	230	2 630	-	-	465	152	268	29	119	1 532	
332	300	2 515	-	1	472	144	242	29	106	1 674	
403	360	2 328	-	1	477	131	160	29	101	1 980	
405	294	2 620	.	.	836	2 351	810	19	166	1 846	13002
457	352	2 481	-	-	837	2 350	752	30	366	2 098	
499	393	2 345	-	-	839	2 351	646	30	371	2 337	
517	412	2 124	-	-	849	2 352	605	29	399	2 583	
1 048	776	5 477	.	.	4 604	1 441	1 418	70	192	5 193	13003
1 190	909	4 962	4	-	4 605	1 457	1 266	71	312	5 839	
1 364	1 065	4 319	33	-	4 942	1 547	811	84	297	6 557	
1 565	1 217	3 924	34	-	4 937	1 563	749	82	399	7 012	
637	515	3 424	.	.	2 865	3 745	505	63	22	2 509	13004
773	630	3 238	-	-	2 833	3 744	363	63	46	2 884	
802	644	2 962	-	-	2 645	3 753	263	59	192	3 454	
830	664	2 668	-	-	2 395	3 768	590	60	512	3 672	
285	206	1 720	.	.	82	138	555	52	124	1 421	13005
300	222	1 641	-	-	85	139	460	51	123	1 589	
335	255	1 608	-	89	88	145	323	51	135	1 773	
436	313	1 289	-	88	145	175	168	40	117	2 160	
173	142	1 967	-	-	59	154	650	24	202	1 315	13006
235	195	1 877	-	-	53	183	602	24	207	1 462	
326	233	1 766	-	-	54	228	544	24	275	1 584	
364	271	1 717	3	-	66	251	457	23	297	1 695	
3 331	2 938	101 127	.	.	20 414	1 841	3 614	68	1 705	8 952	13051
3 453	3 068	100 115	.	.	20 390	1 841	3 469	68	1 766	10 067	
3 597	3 203	99 516	258	-	20 361	1 869	3 307	65	1 817	11 107	
3 884	3 438	98 865	272	2	20 431	1 923	3 187	63	2 049	11 743	
4 183	3 872	145 911	.	.	26 274	7 582	2 734	96	1 268	9 396	13052
4 234	3 915	145 538	.	.	26 277	7 600	2 677	97	1 278	9 791	
4 319	3 968	144 931	3	9	26 344	7 617	2 701	98	1 420	10 297	
4 801	4 022	144 329	7	9	26 298	7 616	2 148	93	1 590	11 466	
5 185	4 574	146 094	.	.	34 975	10 340	2 781	103	483	11 198	13053
5 259	4 651	145 720	.	.	34 932	10 327	2 799	103	494	11 608	
5 851	4 756	145 243	3	-	34 921	10 332	2 261	102	663	12 661	
6 279	4 833	144 770	3	-	34 966	10 357	1 978	99	719	13 339	
7 863	6 998	154 553	.	.	73 396	6 528	5 301	145	344	14 652	13054
8 063	7 178	153 007	5	9	73 799	6 304	2 672	144	455	15 676	
8 289	7 342	152 260	15	11	74 242	6 385	2 049	142	429	16 565	
8 485	7 515	151 316	24	11	74 447	6 385	1 884	137	445	17 447	

Noch: 3 Bodenfläche 1992, 1996, 2000 und 2004 nach Art der tatsächlichen

Schl.-Nr.	Regionale Gliederung	Jahr ¹⁾	Bodenfläche insgesamt	Da						
				Gebäude- und Freifläche			Betriebsfläche		Erholungsfläche	
				zusammen	darunter		zusammen	darunter	zusammen	darunter
					Wohnen	Gewerbe, Industrie				
(999)	(100/200)	(130)	(170)	(300) ³⁾	(310)	(400)	(420)			
										in
13055	Mecklenburg-Strelitz	1992	208 950	4 365	.	.	285	285	636	.
		1996	208 919	4 785	1 241	1 426	368	286	605	.
		2000	208 937	4 952	1 420	1 252	492	333	921	.
		2004	208 951	5 127	1 646	1 077	516	286	1 590	1 191
13056	Müritz	1992	171 290	3 401	.	.	201	201	563	.
		1996	171 367	3 809	485	1 718	226	206	539	.
		2000	171 331	4 168	617	1 526	253	206	628	.
		2004	171 334	4 109	743	1 380	273	188	815	387
13057	Nordvorpommern	1992	216 843	6 375	.	.	335	335	276	.
		1996	216 765	6 964	978	2 719	391	338	307	.
		2000	216 786	7 535	1 829	2 085	457	338	526	.
		2004	217 098	8 030	3 004	1 014	483	229	2 002	1 809
13058	Nordwestmecklenburg	1992	207 466	6 176	.	.	605	605	276	.
		1996	207 505	6 793	1 755	2 034	644	609	329	.
		2000	207 515	7 052	2 369	1 677	837	611	543	.
		2004	207 570	7 191	3 169	1 214	921	649	1 303	1 055
13059	Ostvorpommern	1992	193 981	6 372	.	.	400	400	274	.
		1996	194 008	6 633	962	3 010	421	388	269	.
		2000	190 996	6 786	1 634	2 243	646	387	431	.
		2004	191 074	7 106	2 171	1 857	609	377	952	722
13060	Parchim	1992	223 297	5 342	.	.	445	445	396	.
		1996	223 274	5 723	2 101	678	509	484	405	.
		2000	223 284	5 996	2 298	702	636	537	713	.
		2004	223 282	6 026	2 332	650	712	593	1 064	739
13061	Rügen	1992	97 369	3 950	.	.	326	326	155	.
		1996	97 386	4 203	390	2 538	327	326	176	.
		2000	97 417	4 321	716	2 257	366	325	286	.
		2004	97 466	4 323	781	1 983	418	316	482	250
13062	Uecker-Randow	1992	159 374	3 984	.	.	94	94	281	.
		1996	159 373	4 196	1 241	1 632	121	95	297	.
		2000	162 422	4 396	1 400	1 409	175	116	311	.
		2004	162 424	4 456	1 467	1 184	219	136	376	136
13	Mecklenburg-Vorpommern	1992	2 319 942	71 895	.	.	4 294	4 294	4 810	.
		1996	2 317 012	78 063	16 702	30 492	5 114	4 368	5 140	.
		2000	2 317 250	81 691	21 876	24 881	6 105	4 198	8 585	.
		2004	2 317 845	83 468	26 598	20 039	6 697	4 187	15 230	11 606

1) Stichtag: 31.12.

2) 100/200, 300 (ohne 310), 400, 500, 940

3) 1992: nur Abbauland

Nutzung und regionaler Gliederung in Mecklenburg-Vorpommern

von										Siedlungs- und Verkehrsfläche ²⁾	Schl.-Nr.
Verkehrsfläche		Landwirtschaftsfläche			Waldfläche	Wasserfläche	Flächen anderer Nutzung				
zusammen	darunter	zusammen	darunter				zusammen	darunter			
	Straße, Weg, Platz		Moor	Heide	Friedhof	Unland					
(500)	(510 - 530)	(600)	(650)	(660)	(700)	(800)	(900)	(940)	(950)		
ha											
4 490	3 979	115 883	.	.	62 859	15 546	4 886	142	1 664	9 633	13055
4 590	4 063	115 542	-	4	62 958	15 487	4 583	105	1 676	10 167	
4 663	4 122	115 179	5	28	63 034	15 513	4 182	103	1 793	10 798	
5 042	4 241	114 517	11	28	63 335	15 538	3 286	95	1 811	12 085	
3 700	3 301	89 754	.	.	44 153	25 330	4 188	78	1 210	7 743	13056
3 779	3 383	89 704	.	.	44 120	25 332	3 859	78	1 210	8 225	
4 033	3 446	89 477	-	-	44 101	25 295	3 377	77	1 221	8 952	
3 997	3 449	89 254	12	-	44 260	25 334	3 292	74	1 403	9 080	
4 629	4 191	150 898	.	.	40 263	6 453	7 614	86	2 083	11 366	13057
4 648	4 283	150 112	1	-	40 262	6 489	7 592	85	2 105	12 057	
4 807	4 405	149 506	1	8	41 835	6 493	5 627	85	2 224	13 071	
5 212	4 552	148 178	820	7	41 288	8 010	3 896	78	2 149	15 576	
4 618	4 180	155 713	.	.	26 171	8 157	5 751	84	1 934	11 154	13058
4 772	4 323	155 084	2	-	26 158	8 249	5 476	83	1 914	12 012	
5 068	4 609	154 432	6	-	26 299	8 356	4 927	82	1 961	12 971	
5 643	5 116	152 836	25	-	26 811	8 867	3 998	81	2 442	14 491	
4 952	4 227	135 020	.	.	34 156	7 167	5 638	107	2 908	11 706	13059
4 990	4 264	134 766	1	-	34 146	7 174	5 609	108	3 000	12 034	
4 990	4 262	132 940	2	1	32 639	7 192	5 373	100	3 041	12 565	
5 289	4 404	132 633	156	43	32 771	7 185	4 530	112	2 796	13 692	
5 522	5 134	142 303	.	.	54 382	11 682	3 225	116	39	11 376	13060
5 682	5 237	141 747	-	-	54 528	11 604	3 077	116	54	11 951	
6 007	5 322	141 264	-	28	54 594	11 655	2 420	115	292	12 929	
6 141	5 437	140 649	16	114	54 678	11 709	2 304	111	434	13 460	
2 396	2 003	67 874	.	.	15 420	1 896	5 351	59	2 195	6 561	13061
2 491	2 085	67 659	-	-	15 222	1 920	5 389	59	2 229	6 930	
2 571	2 159	67 426	21	40	15 165	1 985	5 299	59	2 261	7 277	
2 643	2 209	67 179	21	90	15 173	2 081	5 167	58	2 321	7 607	
3 491	3 139	81 944	.	.	50 155	16 707	2 719	92	1 853	7 848	13062
3 524	3 174	81 686	-	4	50 210	16 701	2 638	91	1 817	8 135	
3 663	3 302	82 890	-	4	51 607	16 765	2 616	94	1 841	8 523	
3 767	3 323	82 702	-	4	51 540	16 768	2 596	94	1 863	8 776	
57 145	50 680	1 505 048	.	.	491 527	127 210	58 014	1 433	18 512	135 283	13
58 705	52 160	1 497 507	14	17	491 879	127 053	53 552	1 403	19 171	144 057	
61 517	53 785	1 490 579	349	217	494 181	127 625	46 967	1 397	20 340	155 097	
65 299	55 777	1 481 277	1 405	397	494 867	130 012	40 995	1 357	21 846	167 864	

4 [1.3] Bodenfläche 2000 und 2004 nach Art der tatsächlichen

Schl.-Nr.	Regionale Gliederung	Jahr ¹⁾	Bodenfläche insgesamt	Da						
				Gebäude- und Freifläche			Betriebsfläche		Erholungsfläche	
				zusammen	darunter		zusammen	darunter	zusammen	darunter
					Wohnen	Gewerbe, Industrie				
(999)	(100/200)	(130)	(170)	(300)	(310)	(400)	(420)			
				in						
13001	Greifswald, Hansestadt	2000	5 018	1 208	377	505	3	0	103	.
		2004	5 047	1 161	403	349	66	0	321	300
		%	0,6	- 3,9	6,9	- 30,9	21fach	x	2,1fach	x
13002	Neubrandenburg, Stadt	2000	8 566	1 520	404	527	124	78	243	.
		2004	8 564	1 541	426	461	125	79	450	375
		%	0,0	1,4	5,4	- 12,5	0,8	1,3	85,2	x
13003	Rostock, Hansestadt	2000	18 097	3 955	805	1 572	183	4	976	.
		2004	18 107	3 987	1 069	1 273	181	3	1 201	1 108
		%	0,1	0,8	32,8	- 19,0	- 1,1	- 25,0	23,1	x
13004	Schwerin, Landeshauptstadt	2000	13 034	2 129	593	756	73	16	407	.
		2004	13 046	2 157	658	541	82	12	555	525
		%	0,1	1,3	11,0	- 28,4	12,3	- 25,0	36,4	x
13005	Stralsund, Hansestadt	2000	3 890	1 284	226	672	20	4	87	.
		2004	3 897	1 279	454	292	37	0	368	347
		%	0,2	- 0,4	100,9	- 56,5	85,0	x	3,2fach	x
13006	Wismar, Hansestadt	2000	4 153	1 085	313	601	19	0	130	.
		2004	4 163	1 089	414	430	12	0	208	175
		%	0,2	0,4	32,3	- 28,5	- 36,8	x	60,0	x
13051	Bad Doberan	2000	136 192	6 758	1 428	2 775	201	98	583	.
		2004	136 203	6 831	1 655	2 539	252	117	830	590
		%	0,0	1,1	15,9	- 8,5	25,4	19,4	42,4	x
13052	Demmin	2000	192 154	5 341	1 296	1 371	406	361	495	.
		2004	192 146	5 596	1 792	933	505	382	853	661
		%	0,0	4,8	38,3	- 31,9	24,4	5,8	72,3	x
13053	Güstrow	2000	205 777	5 978	1 539	1 487	569	462	623	.
		2004	205 782	6 056	1 655	1 406	598	471	777	407
		%	0,0	1,3	7,5	- 5,4	5,1	1,9	24,7	x
13054	Ludwigslust	2000	251 682	7 232	2 613	1 464	646	322	578	.
		2004	251 691	7 403	2 758	1 454	689	349	1 082	830
		%	0,0	2,4	5,5	- 0,7	6,7	8,4	87,2	x
13055	Mecklenburg-Strelitz	2000	208 937	4 952	1 420	1 252	492	333	921	.
		2004	208 951	5 127	1 646	1 077	516	286	1 590	1 191
		%	0,0	3,5	15,9	- 14,0	4,9	- 14,1	72,6	x
13056	Müritz	2000	171 331	4 168	617	1 526	253	206	628	.
		2004	171 334	4 109	743	1 380	273	188	815	387
		%	0,0	- 1,4	20,4	- 9,6	7,9	- 8,7	29,8	x
13057	Nordvorpommern	2000	216 786	7 535	1 829	2 085	457	338	526	.
		2004	217 098	8 030	3 004	1 014	483	229	2 002	1 809
		%	0,1	6,6	64,2	- 51,4	5,7	- 32,2	2,8fach	x
13058	Nordwestmecklenburg	2000	207 515	7 052	2 369	1 677	837	611	543	.
		2004	207 570	7 191	3 169	1 214	921	649	1 303	1 055
		%	0,0	2,0	33,8	- 27,6	10,0	6,2	140,0	x
13059	Ostvorpommern	2000	190 996	6 786	1 634	2 243	646	387	431	.
		2004	191 074	7 106	2 171	1 857	609	377	952	722
		%	0,0	4,7	32,9	- 17,2	- 5,7	- 2,6	120,9	x
13060	Parchim	2000	223 284	5 996	2 298	702	636	537	713	.
		2004	223 282	6 026	2 332	650	712	593	1 064	739
		%	0,0	0,5	1,5	- 7,4	11,9	10,4	49,2	x
13061	Rügen	2000	97 417	4 321	716	2 257	366	325	286	.
		2004	97 466	4 323	781	1 983	418	316	482	250
		%	0,1	0,0	9,1	- 12,1	14,2	- 2,8	68,5	x
13062	Uecker-Randow	2000	162 422	4 396	1 400	1 409	175	116	311	.
		2004	162 424	4 456	1 467	1 184	219	136	376	136
		%	0,0	1,4	4,8	- 16,0	25,1	17,2	20,9	x
13	Mecklenburg-Vorpommern	2000	2 317 250	81 691	21 876	24 881	6 105	4 198	8 585	.
		2004	2 317 845	83 468	26 598	20 039	6 697	4 187	15 230	11 606
		%	0,0	2,2	21,6	- 19,5	9,7	- 0,3	77,4	x

1) Stichtag: 31.12.

2) 100/200, 300 (ohne 310), 400, 500, 940

Nutzung und regionaler Gliederung in Mecklenburg-Vorpommern

von										Siedlungs- und Verkehrsfläche ²⁾	Schl.-Nr.
Verkehrsfläche		Landwirtschaftsfläche			Waldfläche	Wasserfläche	Flächen anderer Nutzung				
zusammen	darunter	zusammen	darunter				zusammen	darunter			
	Straße, Weg, Platz		Moor	Heide	Friedhof	Unland					
(500)	(510 - 530)	(600)	(650)	(660)	(700)	(800)	(900)	(940)	(950)		
ha											
332	300	2 515	-	1	472	144	242	29	106	1 674	13001
403	360	2 328	0	1	477	131	160	29	101	1 980	
21,4	20,0	- 7,4	x	0,0	1,1	-9,0	-33,9	0,0	-4,7	18,3	
499	393	2 345	-	-	839	2 351	646	30	371	2 337	13002
517	412	2 124	0	0	849	2 352	605	29	399	2 583	
3,6	4,8	- 9,4	x	x	1,2	0,0	- 6,3	- 3,3	7,5	10,5	
1 364	1 065	4 319	33	-	4 942	1 547	811	84	297	6 557	13003
1 565	1 217	3 924	34	0	4 937	1 563	749	82	399	7 012	
14,7	14,3	- 9,1	3,0	x	- 0,1	1,0	- 7,6	- 2,4	34,3	6,9	
802	644	2 962	-	-	2 645	3 753	263	59	192	3 454	13004
830	664	2 668	0	0	2 395	3 768	590	60	512	3 672	
3,5	3,1	- 9,9	x	x	- 9,5	0,4	124,3	1,7	166,7	6,3	
335	255	1 608	-	89	88	145	323	51	135	1 773	13005
436	313	1 289	0	88	145	175	168	40	117	2 160	
30,1	22,7	- 19,8	x	- 1,1	64,8	20,7	- 48,0	- 21,6	- 13,3	21,8	
326	233	1 766	-	-	54	228	544	24	275	1 584	13006
364	271	1 717	3	0	66	251	457	23	297	1 695	
11,7	16,3	- 2,8	x	x	22,2	10,1	- 16,0	- 4,2	8,0	7,0	
3 597	3 203	99 516	258	0	20 361	1 869	3 307	65	1 817	11 107	13051
3 884	3 438	98 865	272	2	20 431	1 923	3 187	63	2 049	11 743	
8,0	7,3	- 0,7	5,4	x	0,3	2,9	- 3,6	- 3,1	12,8	5,7	
4 319	3 968	144 931	3	9	26 344	7 617	2 701	98	1 420	10 297	13052
4 801	4 022	144 329	7	9	26 298	7 616	2 148	93	1 590	11 466	
11,2	1,4	- 0,4	133,3	0,0	- 0,2	0,0	- 20,5	- 5,1	12,0	11,4	
5 851	4 756	145 243	3	-	34 921	10 332	2 261	102	663	12 661	13053
6 279	4 833	144 770	3	0	34 966	10 357	1 978	99	719	13 339	
7,3	1,6	- 0,3	0,0	x	0,1	0,2	- 12,5	- 2,9	8,4	5,4	
8 289	7 342	152 260	15	11	74 242	6 385	2 049	142	429	16 565	13054
8 485	7 515	151 316	24	11	74 447	6 385	1 884	137	445	17 447	
2,4	2,4	- 0,6	60,0	0,0	0,3	0,0	- 8,1	- 3,5	3,7	5,3	
4 663	4 122	115 179	5	28	63 034	15 513	4 182	103	1 793	10 798	13055
5 042	4 241	114 517	11	28	63 335	15 538	3 286	95	1 811	12 085	
8,1	2,9	- 0,6	120,0	0,0	0,5	0,2	- 21,4	- 7,8	1,0	11,9	
4 033	3 446	89 477	0	-	44 101	25 295	3 377	77	1 221	8 952	13056
3 997	3 449	89 254	12	0	44 260	25 334	3 292	74	1 403	9 080	
- 0,9	0,1	- 0,2	x	x	0,4	0,2	- 2,5	- 3,9	14,9	1,4	
4 807	4 405	149 506	1	8	41 835	6 493	5 627	85	2 224	13 071	13057
5 212	4 552	148 178	820	7	41 288	8 010	3 896	78	2 149	15 576	
8,4	3,3	- 0,9	x	- 12,5	- 1,3	23,4	- 30,8	- 8,2	- 3,4	19,2	
5 068	4 609	154 432	6	-	26 299	8 356	4 927	82	1 961	12 971	13058
5 643	5 116	152 836	25	0	26 811	8 867	3 998	81	2 442	14 491	
11,3	11,0	- 1,0	3,2fach	x	1,9	6,1	- 18,9	- 1,2	24,5	11,7	
4 990	4 262	132 940	2	1	32 639	7 192	5 373	100	3 041	12 565	13059
5 289	4 404	132 633	156	43	32 771	7 185	4 530	112	2 796	13 692	
6,0	3,3	- 0,2	x	x	0,4	- 0,1	- 15,7	12,0	- 8,1	9,0	
6 007	5 322	141 264	0	28	54 594	11 655	2 420	115	292	12 929	13060
6 141	5 437	140 649	16	114	54 678	11 709	2 304	111	434	13 460	
2,2	2,2	- 0,4	x	3,1fach	0,2	0,5	- 4,8	- 3,5	48,6	4,1	
2 571	2 159	67 426	21	40	15 165	1 985	5 299	59	2 261	7 277	13061
2 643	2 209	67 179	21	90	15 173	2 081	5 167	58	2 321	7 607	
2,8	2,3	- 0,4	0,0	125,0	0,1	4,8	- 2,5	- 1,7	2,7	4,5	
3 663	3 302	82 890	0	4	51 607	16 765	2 616	94	1 841	8 523	13062
3 767	3 323	82 702	0	4	51 540	16 768	2 596	94	1 863	8 776	
2,8	0,6	- 0,2	x	0,0	- 0,1	0,0	- 0,8	0,0	1,2	3,0	
61 517	53 785	1 490 579	349	217	494 181	127 625	46 967	1 397	20 340	155 097	13
65 299	55 777	1 481 277	1 405	397	494 867	130 012	40 995	1 357	21 846	167 864	
6,1	3,7	- 0,6	3fach	82,9	0,1	1,9	- 12,7	- 2,9	7,4	8,2	

5 [1.5] Gemeinden, Bevölkerung, Bodenfläche nach Art der tatsächlichen Nutzung, siedlungs

Lfd. Nr.	Siedlungsstrukturelle Kreistypen ----- Gemeindegrößenklassen Gemeinden mit ... bis unter ... Einwohner (EW)	Gemeinden	Bevölkerung ¹⁾	Bodenfläche insgesamt	Da				
					Gebäude- und Freifläche			Betriebsfläche	
					zusammen	darunter		zusammen	darunter
						Wohnen	Gewerbe, Industrie,		
			(999)	(100/200)	(130)	(170)	(300)	(310)	
		Anzahl	1 000	ha	Anteil an der Gesamt				
nach siedlungs									
1	Agglomerationsräume	-	-	-	-	-	-	-	-
2	- Kernstädte im Regionstyp I (kreisfreie Städte > 100 000 EW)	-	-	-	-	-	-	-	-
3	- Hochverdichtete Kreise im Regionstyp I (Kreise mit einer Dichte ab 300 EW/km ²)	-	-	-	-	-	-	-	-
4	- Verdichtete Kreise im Regionstyp I (Kreise mit einer Dichte ab 150 EW/km ²)	-	-	-	-	-	-	-	-
5	- Ländliche Kreise im Regionstyp I (Kreise und Kreisregionen mit einer Dichte < 150 EW/km ²)	-	-	-	-	-	-	-	-
6	Verstädterte Räume	131	426	360 092	4,7	1,2	1,4	0,3	0,2
7	- Kernstädte im Regionstyp II (kreisfreie Städte > 100 000 Einwohner)	1	198	18 107	22,0	5,9	7,0	1,0	0,0
8	- Verdichtete Kreise im Regionstyp II (Kreise und Kreisregionen mit einer Dichte ab 150 EW/km ²)	-	-	-	-	-	-	-	-
9	- Ländliche Kreise im Regionstyp II (Kreise und Kreisregionen mit einer Dichte < 150 EW/km ²)	130	228	341 985	3,8	1,0	1,2	0,2	0,2
10	Ländliche Räume	742	1 306	1 957 753	3,4	1,1	0,8	0,3	0,2
11	- Ländliche Kreise höherer Dichte (Kreise und Kreisregionen mit einer Dichte ab 100 EW/km ²)	97	264	224 779	4,6	1,9	1,0	0,5	0,3
12	- Ländliche Kreise geringerer Dichte (Kreise und Kreisregionen mit einer Dichte < 100 EW/km ²)	645	1 042	1 732 974	3,2	1,0	0,7	0,3	0,2
nach Gemeinde									
13	unter 2 000	738	489	1 599 044	2,5	0,8	0,4	0,2	0,2
14	2 000 - 5 000	82	258	340 133	4,3	1,4	1,1	0,4	0,2
15	5 000 - 10 000	28	181	194 338	4,2	1,3	1,2	0,3	0,1
16	10 000 - 20 000	16	207	94 776	7,6	2,4	2,6	0,7	0,2
17	20 000 - 50 000	4	121	40 893	8,3	2,3	3,5	0,4	0,1
18	50 000 - 100 000	4	279	30 554	20,1	6,4	5,4	1,0	0,3
19	100 000 - 200 000	1	198	18 107	22,0	5,9	7,0	1,0	0,0
20	200 000 - 500 000	-	-	-	-	-	-	-	-
21	500 000 und mehr	-	-	-	-	-	-	-	-

1) Stichtag: 31.12.2003

2) 100/200, 300 (ohne 310), 400, 500, 940

strukturellen Kreistypen und Gemeindegrößenklassen am 31.12.2004 in Mecklenburg-Vorpommern

von												Siedlungs- und Verkehrsfläche ²⁾	Lfd. Nr.	
Erholungsfläche		Verkehrsfläche		Landwirtschaftsfläche			Waldfläche	Wasserfläche	Flächen anderer Nutzung					
zusammen	darunter	zusammen	darunter	zusammen	darunter				zusammen	darunter				
	Grünanlage		Straße, Weg, Platz		Moor	Heide	Friedhof	Unland						
(400)	(420)	(500)	(510-530)	(600)	(650)	(660)	(700)	(800)	(900)	(940)	(950)			
fläche in %														
strukturellen Kreistypen														
-	-	-	-	-	-	-	-	-	-	-	-	-	-	1
-	-	-	-	-	-	-	-	-	-	-	-	-	-	2
-	-	-	-	-	-	-	-	-	-	-	-	-	-	3
-	-	-	-	-	-	-	-	-	-	-	-	-	-	4
-	-	-	-	-	-	-	-	-	-	-	-	-	-	5
0,8	0,6	3,3	2,6	68,7	0,1	0,0	16,8	3,8	1,6	0,1	0,9	8,9	6	
6,6	6,1	8,6	6,7	21,7	0,2	0,0	27,3	8,6	4,1	0,5	2,2	38,7	7	
-	-	-	-	-	-	-	-	-	-	-	-	-	-	8
-	-	-	-	-	-	-	-	-	-	-	-	-	-	9
0,5	0,3	3,0	2,4	71,2	0,1	0,0	16,2	3,6	1,5	0,0	0,8	7,3	10	
0,6	0,5	2,7	2,4	63,0	0,1	0,0	22,2	5,9	1,8	0,1	1,0	6,9	11	
0,9	0,8	3,0	2,7	69,9	0,0	0,0	13,0	5,7	2,2	0,1	1,4	8,8	12	
0,6	0,4	2,7	2,3	62,1	0,1	0,0	23,4	6,0	1,7	0,1	0,9	6,7		
größenklassen														
0,4	0,3	2,5	2,2	67,0	0,0	0,0	21,1	4,7	1,5	0,0	0,8	5,5	13	
0,7	0,5	2,8	2,5	65,2	0,1	0,0	19,4	4,8	2,4	0,1	1,2	8,0	14	
0,7	0,5	3,0	2,5	60,3	0,1	0,0	25,0	5,3	1,2	0,1	0,7	8,1	15	
1,4	1,0	4,5	3,2	49,2	0,0	0,0	22,9	10,9	2,9	0,1	1,0	14,0	16	
1,3	0,8	3,9	3,0	27,1	0,0	0,0	28,9	25,0	5,2	0,2	2,3	14,0	17	
5,5	5,1	7,2	5,7	27,5	0,0	0,3	12,7	21,0	5,0	0,5	3,7	34,0	18	
6,6	6,1	8,6	6,7	21,7	0,2	0,0	27,3	8,6	4,1	0,5	2,2	38,7	19	
-	-	-	-	-	-	-	-	-	-	-	-	-	-	20
-	-	-	-	-	-	-	-	-	-	-	-	-	-	21

6 [1.6] Gemeinden, Bevölkerung, Bodenfläche 2000 und 2004 nach Art

Lfd. Nr.	Gemeindegrößenklassen Gemeinden mit ... bis unter ... Einwohnern	Jahr ¹⁾	Gemeinden	Bevölkerung ²⁾	Bodenfläche insgesamt	Da						
						Gebäude- und Freifläche			Betriebsfläche		Erholungsfläche	
						zusammen	darunter		zusammen	darunter	zusammen	darunter
							Wohnen	Gewerbe, Industrie				
(999)	(100/200)	(130)	(170)	(300)	(310)	(400)	(420)					
			Anzahl	1 000	in							
1	unter 2 000	2000	873	537	1 705 363	42 506	11 302	9 321	3 808	2 948	3 927	.
2		2004	738	489	1 599 044	40 129	12 895	7 067	3 660	2 836	6 821	4 928
3		%	- 15,5	- 8,9	- 6,2	- 5,6	14,1	- 24,2	- 3,9	- 3,8	73,7	x
4	2 000 - 5 000	2000	77	242	274 224	12 462	3 299	4 323	772	610	960	.
5		2004	82	258	340 133	14 485	4 841	3 721	1 216	726	2 273	1 712
6		%	6,5	6,6	24,0	16,2	46,7	- 13,9	57,5	19,0	136,8	x
7	5 000 - 10 000	2000	23	151	139 199	5 978	1 879	2 243	385	249	692	.
8		2004	28	181	194 338	8 110	2 619	2 416	517	266	1 438	1 018
9		%	21,7	19,9	39,6	35,7	39,4	7,7	34,3	6,8	107,8	x
10	10 000 - 20 000	2000	17	216	98 304	6 715	1 936	2 996	563	239	667	.
11		2004	16	207	94 776	7 205	2 291	2 469	660	227	1 287	974
12		%	- 5,9	- 4,2	- 3,6	7,3	18,3	- 17,6	17,2	- 5,0	93,0	x
13	20 000 - 50 000	2000	5	146	51 555	3 937	1 056	1 965	175	50	523	.
14		2004	4	121	40 893	3 413	942	1 450	153	38	516	319
15		%	- 20,0	- 17,1	- 20,7	- 13,3	- 10,8	- 26,2	- 12,6	- 24,0	- 1,3	x
16	50 000 - 100 000	2000	3	191	17 474	4 011	1 006	1 704	146	82	433	.
17		2004	4	279	30 554	6 138	1 941	1 643	310	91	1 694	1 547
18		%	33,3	46,1	74,9	53,0	92,9	- 3,6	112,3	11,0	2,9fach	x
19	100 000 - 200 000	2000	1	103	13 034	2 129	593	756	73	16	407	.
20		2004	1	198	18 107	3 987	1 069	1 273	181	3	1 201	1 108
21		%	0,0	92,2	38,9	87,3	80,3	68,4	147,9	- 81,3	195,1	x
22	200 000 - 500 000	2000	1	203	18 097	3 955	805	1 572	183	4	976	.
23		2004	-	-	-	-	-	-	-	-	-	-
24		%	x	x	x	x	x	x	x	x	x	x
25	500 000 und mehr	2000	-	-	-	-	-	-	-	-	-	-
26		2004	-	-	-	-	-	-	-	-	-	-
27		%	-	-	-	-	-	-	-	-	-	-

1) Stichtag: 31.12.

2) 2000: Stand 31.12.1999; 2004: 31.12.2003

3) 100/200, 300 (ohne 310), 400, 500, 940

der tatsächlichen Nutzung und Gemeindegrößenklassen in Mecklenburg-Vorpommern

von										Siedlungs- und Verkehrsfläche ³⁾	Lfd. Nr.
Verkehrsfläche		Landwirtschaftsfläche			Waldfläche	Wasserfläche	Flächen anderer Nutzung				
zusammen	darunter	zusammen	darunter				zusammen	darunter			
	Straße, Weg, Platz		Moor	Heide	Friedhof	Unland					
(500)	(510 - 530)	(600)	(650)	(660)	(700)	(800)	(900)	(940)	(950)		
ha											
40 444	36 600	1 160 945	82	124	357 421	67 887	28 424	599	13 440	88 336	1
40 181	35 097	1 072 100	714	301	338 033	74 857	23 262	549	13 104	88 505	2
- 0,7	- 4,1	- 7,7	7,7fach	142,7	- 5,4	10,3	- 18,2	- 8,3	- 2,5	0,2	3
7 671	6 749	176 196	41	0	55 226	12 546	8 392	199	2 988	21 453	4
9 694	8 536	221 934	444	3	66 006	16 294	8 233	217	3 966	27 158	5
26,4	26,5	26,0	9,8fach	x	19,5	29,9	- 1,9	9,0	32,7	26,6	6
4 248	3 487	78 917	191	-	37 405	9 465	2 109	131	930	11 185	7
5 848	4 947	117 223	197	1	48 508	10 337	2 358	148	1 387	15 795	8
37,7	41,9	48,5	3,1	x	29,7	9,2	11,8	13,0	49,1	41,2	9
3 596	2 791	44 328	1	1	19 882	19 366	3 187	123	914	11 425	10
4 226	3 022	46 590	12	2	21 717	10 332	2 758	135	938	13 287	11
17,5	8,3	5,1	11fach	100,0	9,2	- 46,6	- 13,5	9,8	2,6	16,3	12
2 227	1 501	16 443	1	2	15 261	10 420	2 570	92	968	6 903	13
1 598	1 209	11 098	4	2	11 800	10 205	2 112	70	924	5 712	14
- 28,2	- 19,5	- 32,5	3fach	0,0	- 22,7	- 2,1	- 17,8	- 23,9	- 4,5	- 17,3	15
1 166	948	6 468	-	89	1 400	2 640	1 211	111	612	5 784	16
2 187	1 749	8 409	0	89	3 867	6 425	1 523	157	1 128	10 396	17
87,6	84,5	30,0	x	0,0	176,2	143,4	25,8	41,4	84,3	79,7	18
802	644	2 962	-	-	2 645	3 753	263	59	192	3 454	19
1 565	1 217	3 924	34	0	4 937	1 563	749	82	399	7 012	20
95,1	89,0	32,5	x	x	86,7	- 58,4	184,8	39,0	107,8	103,0	21
1 364	1 065	4 319	33	-	4 942	1 547	811	84	297	6 557	22
-	-	-	-	-	-	-	-	-	-	-	23
-	-	-	-	-	-	-	-	-	-	-	24
-	-	-	-	-	-	-	-	-	-	-	25
-	-	-	-	-	-	-	-	-	-	-	26
-	-	-	-	-	-	-	-	-	-	-	27

7 [1.1] Bodenfläche am 31.12.2004 nach Art der tatsächlichen Nutzung

Schl.-Nr.	Regionale Gliederung	Bodenfläche insgesamt	Da						
			Gebäude- und Freifläche			Betriebsfläche		Erholungsfläche	
			zusammen	darunter		zusammen	darunter	zusammen	darunter
				Wohnen	Gewerbe, Industrie				
(999)	(100/200)	(130)	(170)	(300)	(310)	(400)	(420)		
in									
001000	Greifswald, Hansestadt.....	5 047	1 161	403	349	66	0	321	300
002000	Neubrandenburg, Stadt.....	8 564	1 541	426	461	125	79	450	375
003000	Rostock, Hansestadt.....	18 107	3 987	1 069	1 273	181	3	1 201	1 108
004000	Schwerin, Landeshauptstadt.....	13 046	2 157	658	541	82	12	555	525
005000	Stralsund, Hansestadt.....	3 897	1 279	454	292	37	0	368	347
006000	Wismar, Hansestadt.....	4 163	1 089	414	430	12	0	208	175
051001	Admannshagen-Bargeshagen....	1 568	108	37	44	0	0	8	6
051002	Alt Bukow.....	1 513	35	5	14	0	0	6	3
051004	Bad Doberan, Stadt.....	3 270	322	154	61	1	0	67	26
051006	Bartenshagen-Parkentin.....	1 520	77	19	29	24	0	14	11
051007	Bastorf.....	2 440	77	18	28	2	1	3	3
051008	Benitz.....	950	26	8	3	15	15	3	2
051009	Bentwisch.....	1 474	155	33	71	4	0	8	8
051010	Biendorf.....	4 088	156	19	76	3	1	21	18
051011	Blankenhagen.....	909	37	15	9	3	2	5	4
051013	Börgerende-Rethwisch.....	1 500	65	28	16	0	0	16	9
051014	Bröbberow.....	1 435	33	12	4	8	8	2	2
051015	Broderstorf.....	2 057	162	55	45	17	12	22	21
051016	Cammin.....	3 215	65	13	12	4	3	4	3
051017	Damm.....	1 652	37	9	7	1	1	2	2
051018	Dummerstorf.....	3 507	172	38	30	7	5	28	23
051019	Elmenhorst/Lichtenhagen.....	1 203	135	67	29	1	0	26	21
051020	Gelbensande.....	3 405	54	17	14	4	0	9	6
051021	Gnewitz.....	1 009	18	13	0	0	0	7	6
051022	Graal-Müritz.....	834	126	36	39	0	0	17	15
051023	Grammow.....	1 620	31	2	12	0	0	1	1
051028	Hohenfelde.....	943	41	12	14	1	1	4	2
051033	Kassow.....	1 433	33	11	1	1	1	4	4
051034	Kavelstorf.....	2 041	134	16	77	2	2	11	9
051035	Kessin.....	1 097	68	26	12	10	1	6	4
051036	Kirch Mulsow.....	1 450	32	5	6	0	0	2	1
051037	Klein Kussewitz.....	1 445	46	11	9	1	1	4	4
051040	Kritzmow.....	1 482	125	42	48	2	0	20	13
051041	Kröpelin, Stadt.....	6 727	243	60	81	20	17	31	23
051042	Kühlungsborn, Stadt.....	1 616	239	71	91	2	0	37	22
051043	Lambrechtshagen.....	1 352	106	36	25	1	0	20	20
051044	Lieblingshof.....	1 771	51	18	11	3	3	6	4
051045	Mandelshagen.....	1 616	42	7	28	0	0	2	2
051046	Mönchhagen.....	1 058	47	17	17	0	0	3	3
051047	Neubukow, Stadt.....	2 499	142	26	63	6	0	15	13
051049	Nienhagen.....	590	53	19	15	0	0	6	6
051050	Nustrow.....	695	14	3	2	1	1	1	1
051051	Papendorf.....	2 258	100	40	19	1	1	12	12
051053	Pölchow.....	1 273	44	10	23	8	8	4	2
051054	Poppendorf.....	1 403	157	13	130	1	0	3	3
051055	Prisannewitz.....	1 920	43	7	7	1	1	4	3
051059	Reddelich.....	913	43	18	15	12	0	10	8
051062	Rerik, Stadt.....	3 345	1 101	28	721	0	0	19	13
051063	Retschow.....	1 882	56	20	10	0	0	17	15
051064	Roggentin.....	958	164	50	73	9	1	34	24
051066	Rövershagen.....	2 055	159	27	37	3	0	13	11
051067	Rukieten.....	1 239	18	5	1	3	0	15	15
051068	Sanitz.....	8 237	244	60	88	10	6	25	17
051071	Schwaan, Stadt.....	3 828	194	81	52	3	2	31	14
051072	Selpin.....	3 299	56	7	9	1	1	12	6
051073	Stäbelow.....	1 498	73	18	21	7	0	3	3
051074	Steffenshagen.....	932	35	9	10	1	0	4	3
051075	Steinfeld.....	1 350	35	12	3	3	3	3	3
051076	Stubendorf.....	965	18	4	4	0	0	0	0
051077	Tessin, Stadt.....	2 452	130	30	60	22	1	13	6
051078	Thelkow.....	2 572	53	10	6	5	5	14	9
051079	Thulendorf.....	1 069	33	10	12	1	1	1	1
051080	Vorbeck.....	1 559	31	12	1	1	1	4	4

1) 100/200, 300 (ohne 310), 400, 500, 940

und regionaler Gliederung in Mecklenburg-Vorpommern

von										Siedlungs- und Verkehrsfläche ¹⁾	Schl.-Nr.
Verkehrsfläche		Landwirtschaftsfläche			Waldfläche	Wasserfläche	Flächen anderer Nutzung				
zusammen	darunter	zusammen	darunter				zusammen	darunter			
	Straße, Weg, Platz		Moor	Heide	Friedhof	Unland					
(500)	(510 - 530)	(600)	(650)	(660)	(700)	(800)	(900)	(940)	(950)		
ha											
403	360	2 328	0	1	477	131	160	29	101	1 980	001000
517	412	2 124	0	0	849	2 352	605	29	399	2 583	002000
1 565	1 217	3 924	34	0	4 937	1 563	749	82	399	7 012	003000
830	664	2 668	0	0	2 395	3 768	590	60	512	3 672	004000
436	313	1 289	0	88	145	175	168	40	117	2 160	005000
364	271	1 717	3	0	66	251	457	23	297	1 695	006000
37	36	1 377	0	0	13	16	9	0	6	153	051001
36	32	1 230	0	0	178	22	7	1	5	78	051002
181	158	1 697	0	0	884	58	59	7	29	578	051004
40	34	1 025	0	0	303	30	6	1	5	156	051006
52	52	2 040	0	0	155	42	70	0	15	132	051007
22	16	829	0	0	20	34	1	0	0	52	051008
103	72	1 147	0	0	32	6	19	2	10	272	051009
100	85	3 093	0	0	638	47	29	2	16	281	051010
19	19	760	0	0	72	4	8	1	5	63	051011
25	25	1 077	0	0	3	136	177	1	137	108	051013
29	29	1 316	0	0	7	29	11	1	0	64	051014
70	61	1 666	0	0	81	10	30	0	20	259	051015
86	86	2 134	0	0	720	33	168	1	120	156	051016
31	31	1 267	0	0	239	30	47	0	33	70	051017
66	66	2 670	40	0	469	18	78	0	46	268	051018
41	41	866	0	0	110	3	20	1	8	204	051019
117	112	769	0	0	2 407	14	30	1	9	185	051020
20	20	676	0	0	246	18	25	0	23	45	051021
42	39	215	0	0	356	8	69	2	63	187	051022
25	22	1 228	0	0	256	27	53	0	47	57	051023
25	25	739	0	0	100	25	9	0	9	70	051028
55	34	988	0	0	311	40	1	0	0	93	051033
102	76	1 676	0	0	37	28	51	2	31	249	051034
93	69	714	0	0	104	22	80	2	20	179	051035
26	26	1 256	0	0	111	17	5	1	2	61	051036
35	28	1 254	0	0	82	2	22	1	7	86	051037
71	56	1 191	0	0	8	12	52	0	45	218	051040
180	160	5 030	2	0	1 094	74	55	3	50	459	051041
89	79	974	1	0	205	27	44	4	38	371	051042
50	47	1 057	0	0	97	9	13	0	9	177	051043
32	32	1 509	35	0	112	16	41	1	23	90	051044
43	43	693	0	0	813	1	22	0	10	87	051045
40	33	860	0	0	91	5	12	0	4	91	051046
84	67	1 717	0	0	474	39	22	3	16	250	051047
20	20	314	0	0	166	7	25	0	19	78	051049
13	10	534	0	0	87	7	37	0	35	28	051050
65	47	1 806	0	0	96	69	109	0	43	177	051051
32	22	1 017	0	0	109	28	32	0	26	80	051053
40	30	979	0	0	122	5	95	0	14	202	051054
51	35	1 512	0	0	252	8	49	0	34	98	051055
29	24	756	3	0	43	14	5	0	2	95	051059
66	66	1 893	0	0	155	17	93	4	67	1 191	051062
44	44	1 266	0	0	425	40	33	0	25	118	051063
57	52	614	8	0	61	7	11	0	8	263	051064
73	60	1 318	0	0	350	11	129	0	14	248	051066
31	23	802	0	0	333	15	22	0	22	66	051067
231	196	5 278	180	0	1 962	109	378	1	178	504	051068
114	97	2 604	0	0	746	103	32	4	26	344	051071
70	68	2 074	4	0	870	34	182	1	169	139	051072
61	53	1 268	0	0	39	12	33	0	25	145	051073
18	18	807	0	1	58	6	3	1	2	59	051074
26	26	963	0	0	301	3	15	1	9	65	051075
16	16	750	0	0	149	7	24	0	20	35	051076
81	68	1 786	0	0	234	40	146	4	142	249	051077
49	47	1 823	0	0	485	41	103	0	103	115	051078
22	22	941	0	0	50	2	19	0	10	57	051079
25	25	1 393	0	0	39	61	4	0	0	61	051080

Noch: 7 [1.1] Bodenfläche am 31.12.2004 nach Art der tatsächlichen Nutzung

Schl.-Nr.	Regionale Gliederung	Bodenfläche insgesamt	Da						
			Gebäude- und Freifläche			Betriebsfläche		Erholungsfläche	
			zusammen	darunter		zusammen	darunter	zusammen	darunter
				Wohnen	Gewerbe, Industrie				
(999)	(100/200)	(130)	(170)	(300)	(310)	(400)	(420)		
in									
051082	Wiendorf	1 762	47	22	6	14	11	12	11
051083	Wittenbeck	997	45	13	15	0	0	30	3
051084	Zarnewanitz	1 531	33	11	3	1	1	1	1
051085	Ziesendorf	2 643	77	32	18	0	0	7	6
051086	Satow	11 951	380	93	117	1	0	69	57
051087	Am Salzhaff	1 545	55	12	12	0	0	19	7
051088	Carinerland	3 785	96	19	23	1	1	14	12
051	Bad Doberan	136 203	6 831	1 655	2 539	252	117	830	590
052001	Alt Tellin	2 432	47	11	3	15	15	3	2
052002	Altenhagen	1 105	26	9	0	1	1	3	1
052003	Altentreptow, Stadt	5 283	258	112	66	6	5	19	12
052004	Bartow	2 505	59	14	4	0	0	8	3
052005	Basedow	3 541	81	21	17	45	45	9	7
052007	Beggerow	2 969	55	15	8	5	5	4	2
052008	Bentzin	3 876	93	45	5	12	9	17	12
052010	Bredenfelde	858	17	10	0	2	2	1	0
052011	Breesen	2 457	51	18	2	2	0	12	9
052012	Breest	938	17	7	0	5	5	1	1
052013	Briggow	1 420	29	14	3	3	3	3	1
052015	Burow	1 729	124	41	5	11	11	9	5
052016	Daberkow	1 539	30	6	3	11	4	3	3
052017	Dargun, Stadt	11 714	299	115	38	24	16	53	47
052018	Demmin, Hansestadt	8 156	571	212	152	40	30	87	68
052019	Duckow	1 422	24	8	3	0	0	3	3
052020	Düvier	2 657	55	13	4	0	0	2	1
052021	Faulenrost	3 375	66	21	6	2	2	4	4
052022	Gielow	2 347	73	20	18	3	2	8	7
052024	Gnevkow	1 713	40	14	2	0	0	8	6
052025	Golchen	2 332	29	6	12	0	0	1	0
052026	Görmin	3 501	93	18	12	3	3	7	6
052028	Grammentin	1 721	15	13	0	0	0	2	1
052029	Grapzow	1 494	38	14	1	2	2	6	5
052030	Grischow	1 094	25	8	0	2	1	1	1
052032	Groß Teetzleben	2 167	62	25	0	10	10	3	1
052033	Gültz	2 370	54	23	0	4	0	39	37
052034	Gülzow	1 200	23	7	8	8	8	2	1
052035	Hohenbollentin	630	13	5	2	0	0	1	1
052038	Ivenack	3 960	60	18	4	1	0	36	34
052039	Jarmen, Stadt	3 064	174	76	46	16	13	32	23
052040	Jürgenstorf	2 236	80	27	2	6	3	14	12
052042	Kittendorf	2 111	43	15	2	0	0	7	7
052044	Knorrendorf	2 852	60	17	11	1	1	9	9
052045	Kriesow	2 009	38	11	1	2	0	2	2
052046	Kruckow	3 539	89	27	10	6	5	4	2
052047	Kummerow	5 514	62	21	3	0	0	18	17
052048	Lindenberg	1 303	30	6	6	2	2	3	2
052049	Loitz, Stadt	6 296	227	64	78	6	5	34	20
052050	Malchin, Stadt	5 009	313	74	122	11	6	72	63
052051	Meesiger	898	33	9	5	1	1	17	10
052053	Mölln	2 969	59	13	3	2	2	14	11
052054	Kentzlin	1 176	21	6	2	1	1	3	2
052055	Neukalen, Stadt	4 684	101	39	20	37	37	22	18
052056	Nossendorf	3 510	69	14	6	7	7	7	5
052059	Pripsleben	1 003	28	7	0	2	2	3	3
052062	Remplin	4 441	67	29	9	3	2	13	3
052063	Ritzerow	2 176	36	13	1	1	1	3	3
052064	Röckwitz	1 475	29	9	1	0	0	3	3
052065	Rosenow	3 113	82	32	7	3	2	19	16
052067	Sarow	3 361	85	21	7	12	12	6	5
052068	Sassen	2 375	65	20	8	7	7	7	2
052070	Schönfeld	1 602	34	12	7	5	4	3	2
052071	Siedenbollentin	1 884	42	13	2	2	1	6	2
052073	Sommersdorf	871	21	6	1	2	2	3	1

1) 100/200, 300 (ohne 310), 400, 500, 940

und regionaler Gliederung in Mecklenburg-Vorpommern

von										Siedlungs- und Verkehrsfläche ¹⁾	Schl.-Nr.
Verkehrsfläche		Landwirtschaftsfläche			Waldfläche	Wasserfläche	Flächen anderer Nutzung				
zusammen	darunter	zusammen	darunter				zusammen	darunter			
	Straße, Weg, Platz		Moor	Heide	Friedhof	Unland					
(500)	(510 - 530)	(600)	(650)	(660)	(700)	(800)	(900)	(940)	(950)		
ha											
45	40	1 327	0	0	255	53	9	1	8	108	051082
27	25	746	0	0	129	9	11	0	7	102	051083
27	27	1 126	0	0	266	6	71	0	57	104	051084
108	104	2 055	0	0	332	15	47	2	34	192	051085
282	270	9 970	0	0	985	191	72	4	45	736	051086
30	30	1 288	0	0	104	26	23	0	18	104	051087
63	63	3 112	0	0	398	74	26	1	24	174	051088
3 884	3 438	98 865	272	2	20 431	1 923	3 187	63	2 049	11 743	051
48	48	1 954	0	0	314	40	11	1	9	99	052001
25	25	967	0	0	54	27	1	0	0	55	052002
181	159	4 378	0	0	281	139	21	7	3	466	052003
57	54	2 260	0	0	97	21	4	2	0	125	052004
97	93	1 769	0	0	1 402	97	41	1	37	187	052005
47	47	2 476	0	0	314	43	25	0	14	107	052007
88	87	2 954	0	0	554	119	39	1	39	201	052008
17	15	717	0	0	91	9	4	1	3	37	052010
36	36	1 953	0	0	376	26	1	1	0	102	052011
28	28	853	0	0	9	18	7	0	6	47	052012
29	29	1 304	0	0	25	11	17	1	16	62	052013
45	45	1 456	0	0	53	25	6	1	0	179	052015
31	31	1 416	0	0	31	12	6	0	5	71	052016
246	237	8 600	0	0	2 097	270	125	5	83	611	052017
282	233	5 196	0	0	1 559	303	118	5	78	955	052018
25	25	1 122	0	0	198	26	23	0	22	53	052019
70	63	2 199	0	0	281	37	13	1	9	128	052020
56	56	2 646	0	0	485	82	34	2	25	128	052021
64	59	1 627	0	0	494	62	17	1	13	146	052022
37	32	1 571	0	0	31	21	5	1	4	86	052024
39	39	698	0	0	1 548	12	6	2	3	72	052025
62	62	3 166	0	0	78	31	61	1	59	163	052026
33	33	683	0	0	948	11	28	1	7	51	052028
28	23	1 349	0	0	53	17	1	0	0	72	052029
23	22	1 009	0	0	4	16	13	0	13	51	052030
59	51	1 752	0	0	188	74	20	1	19	124	052032
66	50	1 870	0	0	300	27	10	0	10	163	052033
19	19	916	0	0	216	13	4	1	3	45	052034
12	12	561	0	0	28	10	4	0	3	27	052035
94	79	2 936	0	0	658	135	39	2	36	193	052038
109	107	2 469	0	0	144	70	51	5	45	322	052039
49	45	1 800	0	0	229	35	23	1	23	147	052040
39	39	1 627	0	0	343	21	30	1	30	90	052042
53	41	2 308	0	0	278	141	2	1	1	123	052044
44	43	1 637	0	0	231	52	4	1	3	87	052045
96	59	2 939	0	0	366	27	12	1	10	190	052046
56	56	1 927	0	0	486	2 939	25	0	23	137	052047
21	21	1 164	0	0	35	29	18	1	17	55	052048
178	157	4 595	0	0	976	210	71	5	39	445	052049
204	159	3 097	0	0	949	219	145	6	110	601	052050
17	17	802	0	0	7	5	16	0	13	67	052051
62	53	2 418	0	0	281	124	8	1	7	138	052053
21	21	581	0	0	401	12	135	0	6	46	052054
134	112	3 380	0	0	756	184	71	3	51	260	052055
61	61	2 837	0	0	434	46	50	1	46	138	052056
19	19	857	0	0	83	10	1	0	0	50	052059
96	79	2 449	2	0	904	829	80	1	72	177	052062
49	49	1 389	2	0	661	23	13	1	12	89	052063
24	23	1 252	0	0	133	33	1	1	0	57	052064
66	58	2 514	0	0	341	82	6	2	1	170	052065
57	57	2 972	0	0	136	53	41	1	31	149	052067
41	41	1 931	3	9	262	23	39	0	39	112	052068
30	30	1 361	0	0	105	39	26	1	18	68	052070
46	46	1 078	0	0	649	36	26	1	24	95	052071
20	20	742	0	0	54	8	21	0	19	45	052073

Noch: 7 [1.1] Bodenfläche am 31.12.2004 nach Art der tatsächlichen Nutzung

Schl.-Nr.	Regionale Gliederung	Bodenfläche insgesamt	Da						
			Gebäude- und Freifläche			Betriebsfläche		Erholungsfläche	
			zusammen	darunter		zusammen	darunter	zusammen	darunter
				Wohnen	Gewerbe, Industrie				
(999)	(100/200)	(130)	(170)	(300)	(310)	(400)	(420)		
									in
052074	Stavenhagen, Reuterstadt, Stadt	4 084	368	89	82	26	8	62	53
052077	Trantow	2 147	48	13	10	11	11	2	1
052078	Tutow	605	115	26	21	27	0	5	1
052079	Tützpatz	2 160	56	17	5	5	5	15	12
052082	Verchen	1 168	33	8	6	3	3	5	1
052083	Völschow	2 168	48	14	5	2	2	4	3
052085	Warrenzin	2 905	48	17	1	9	2	12	12
052086	Werder	3 000	55	11	2	2	0	8	6
052087	Wildberg	2 237	59	21	1	1	1	6	6
052088	Wolde	2 251	62	25	7	2	2	7	5
052092	Zettemin	1 879	27	7	4	1	1	6	5
052093	Borrentin	4 809	104	31	15	9	9	13	9
052094	Hohenmocker	2 685	64	15	9	3	2	9	6
052095	Kletzin	2 727	75	25	9	13	13	7	6
052096	Siedenbrünzow	2 767	64	11	11	26	18	9	5
052097	Utzedel	2 577	57	15	7	16	14	4	3
052	Demmin	192 146	5 596	1 792	933	505	382	853	661
053002	Alt Sührkow	2 532	45	14	6	4	4	7	4
053003	Altkalen	4 553	92	14	12	8	8	9	4
053004	Baumgarten	3 880	79	26	10	18	18	11	9
053005	Behren-Lübchin	4 290	78	11	11	10	6	7	3
053006	Bellin	1 960	27	9	1	1	1	10	10
053007	Bernitt	7 333	161	46	24	11	9	13	10
053008	Boddin	2 361	47	5	9	3	3	7	2
053013	Bützow, Stadt	3 970	286	106	129	4	1	20	6
053015	Dahmen	3 636	83	15	14	7	7	5	2
053016	Dalkendorf	1 530	27	8	3	1	0	11	6
053017	Diekhof	3 319	205	24	138	12	12	10	10
053019	Dreetz	1 200	22	4	1	1	1	2	2
053020	Finkenthal	2 024	29	7	2	3	3	4	2
053021	Glasewitz	1 555	30	10	2	7	2	5	5
053022	Gnoien, Stadt	4 108	126	18	55	5	1	22	5
053026	Groß Roge	2 433	68	19	16	20	20	7	6
053027	Groß Schwiesow	1 250	20	8	2	1	1	5	1
053028	Groß Wokern	2 190	70	20	26	2	1	12	10
053029	Groß Wüstenfelde	2 661	69	16	13	3	3	12	2
053031	Güstrow, Stadt	7 086	813	253	323	46	7	105	41
053032	Gutow	2 342	63	28	5	4	4	15	12
053033	Hohen Demzin	2 411	34	9	6	3	3	4	3
053034	Hohen Sprenz	2 243	46	16	2	3	3	5	3
053035	Hoppenrade	2 876	65	21	2	7	6	7	5
053036	Jördenstorf	2 764	76	24	7	5	2	20	18
053037	Jürgenshagen	4 225	101	37	9	11	11	8	6
053039	Klein Belitz	3 887	89	23	6	8	7	5	2
053041	Klein Upahl	791	17	9	2	0	0	2	1
053043	Krakow am See, Stadt	6 748	188	72	23	13	12	42	13
053044	Kuchelmiß	3 746	81	19	7	5	4	12	8
053045	Kuhs	1 374	29	9	1	1	1	5	2
053047	Laage, Stadt	5 575	294	89	102	12	11	45	28
053048	Lalendorf	11 213	281	81	32	17	15	39	33
053049	Langhagen	2 717	84	17	14	163	126	11	2
053050	Lelkendorf	2 976	57	9	9	6	6	8	5
053054	Lohmen	3 477	97	25	13	9	8	14	5
053056	Lühburg	1 729	31	3	11	0	0	0	0
053057	Lüssow	1 577	59	25	9	3	3	12	4
053060	Mistorf	2 535	55	14	4	2	2	5	2
053062	Mühl Rosin	2 429	49	31	1	13	13	12	6
053064	Neuendorf	479	38	4	12	1	1	1	1
053067	Penzin	608	15	7	1	0	0	0	0
053068	Plaaz	1 965	44	14	3	0	0	6	5
053074	Recknitz	1 459	29	5	3	16	13	3	1
053075	Reimershagen	3 233	57	10	3	1	1	7	3
053078	Rühn	1 441	42	30	1	1	1	3	1

1) 100/200, 300 (ohne 310), 400, 500, 940

und regionaler Gliederung in Mecklenburg-Vorpommern

von										Siedlungs- und Verkehrsfläche ¹⁾	Schl.-Nr.
Verkehrsfläche		Landwirtschaftsfläche			Waldfläche	Wasserfläche	Flächen anderer Nutzung				
zusammen	darunter	zusammen	darunter				zusammen	darunter			
	Straße, Weg, Platz		Moor	Heide	Friedhof	Unland					
(500)	(510 - 530)	(600)	(650)	(660)	(700)	(800)	(900)	(940)	(950)		
ha											
150	114	2 889	0	0	426	60	102	4	67	603	052074
40	40	1 794	0	0	134	19	99	0	94	91	052077
369	18	12	0	0	71	5	2	1	1	516	052078
41	39	1 789	0	0	208	35	11	1	10	113	052079
28	28	974	0	0	50	34	41	1	40	66	052082
51	50	1 891	0	0	156	12	4	1	3	105	052083
66	66	1 966	0	0	689	72	43	1	36	134	052085
62	58	2 516	0	0	248	38	72	1	70	127	052086
52	44	1 791	0	0	299	27	2	1	2	118	052087
41	40	2 014	0	0	81	41	3	1	1	110	052088
34	34	1 188	0	0	538	63	22	0	12	67	052092
83	83	4 346	0	0	171	50	32	1	18	203	052093
61	48	2 224	0	0	268	43	13	0	10	135	052094
55	54	2 359	0	0	126	45	47	1	43	138	052095
68	57	2 091	0	0	436	54	19	1	12	150	052096
63	48	2 000	0	0	385	33	19	0	14	126	052097
4 801	4 022	144 329	7	9	26 298	7 616	2 148	93	1 590	11 466	052
70	65	1 956	0	0	380	67	1	1	0	123	053002
96	96	3 551	0	0	648	123	27	1	25	197	053003
76	76	2 778	0	0	819	94	5	2	1	168	053004
83	76	3 419	1	0	620	66	6	1	4	174	053005
48	48	1 137	1	0	696	37	4	1	2	86	053006
144	143	5 130	0	0	1 709	152	15	2	4	322	053007
40	32	2 010	0	0	216	32	6	1	5	94	053008
187	135	2 293	0	0	870	276	34	6	1	501	053013
69	69	2 387	0	0	443	587	54	0	27	158	053015
33	30	1 183	0	0	248	15	13	0	4	72	053016
83	70	2 532	0	0	424	33	19	1	16	300	053017
24	24	947	0	0	100	100	2	0	0	49	053019
42	42	1 237	0	0	668	14	28	0	15	74	053020
66	57	1 018	0	0	382	40	7	0	7	106	053021
100	92	3 075	0	0	570	80	130	7	14	258	053022
52	49	1 974	0	0	229	77	5	1	4	129	053026
36	25	1 013	0	0	138	33	3	0	0	61	053027
65	52	1 522	0	0	484	21	14	1	10	149	053028
65	58	2 075	0	0	386	44	6	0	5	146	053029
419	280	2 972	0	0	1 412	797	523	17	114	1 392	053031
55	55	2 120	0	0	27	47	10	1	8	135	053032
65	61	1 921	0	0	297	58	30	0	12	103	053033
59	59	1 530	0	0	232	286	84	1	4	111	053034
78	69	2 164	0	0	495	55	6	1	1	151	053035
58	53	2 245	0	0	301	47	12	2	9	158	053036
124	122	3 452	0	0	298	221	10	0	5	233	053037
63	63	3 546	0	0	79	87	10	2	1	159	053039
21	21	421	0	0	301	25	2	0	2	41	053041
165	133	2 642	1	0	1 960	1 718	20	3	13	398	053043
118	118	2 367	0	0	946	169	48	1	40	212	053044
41	41	1 273	0	0	2	21	1	0	1	76	053045
310	156	4 078	0	0	681	122	33	8	14	657	053047
391	306	7 506	0	0	2 014	731	234	5	63	718	053048
62	49	1 878	0	0	365	129	25	1	23	195	053049
58	58	2 428	0	0	338	76	5	1	2	123	053050
71	71	2 414	0	0	539	314	19	1	15	184	053054
38	38	1 273	0	0	336	21	28	1	9	71	053056
53	39	1 297	0	0	108	40	6	1	3	125	053057
58	45	2 303	0	0	69	36	5	0	4	119	053060
62	57	982	0	0	1 256	48	7	0	4	123	053062
12	12	421	0	0	1	6	0	0	0	51	053064
15	15	561	0	0	4	12	1	0	0	30	053067
69	37	1 467	0	0	306	36	37	0	14	119	053068
45	45	1 191	0	0	146	27	2	1	1	81	053074
75	74	2 191	0	0	760	128	14	0	6	139	053075
24	24	636	0	0	551	177	6	1	0	70	053078

Noch: 7 [1.1] Bodenfläche am 31.12.2004 nach Art der tatsächlichen Nutzung

Schl.-Nr.	Regionale Gliederung	Bodenfläche insgesamt	Da						
			Gebäude- und Freifläche			Betriebsfläche		Erholungsfläche	
			zusammen	darunter		zusammen	darunter	zusammen	darunter
				Wohnen	Gewerbe, Industrie				
(999)	(100/200)	(130)	(170)	(300)	(310)	(400)	(420)		
								in	
053080	Sarmstorf.....	1 084	31	13	2	1	0	8	8
053083	Steinhagen.....	529	32	14	8	1	1	2	1
053086	Tarnow.....	4 049	80	30	5	9	9	7	4
053087	Teterow, Stadt.....	4 717	325	55	141	14	10	61	12
053088	Thürkow.....	1 461	50	11	10	1	1	1	0
053091	Walkendorf.....	2 763	62	9	13	4	2	5	4
053092	Wardow.....	6 885	121	31	5	2	2	13	9
053093	Warnkenhagen.....	1 948	43	9	6	4	3	3	1
053094	Warnow.....	4 210	109	23	17	3	3	6	2
053095	Wasdow.....	2 606	48	6	8	7	7	6	1
053097	Weitendorf.....	2 552	83	22	31	4	0	6	2
053098	Zehna.....	2 576	58	17	6	0	0	8	7
053099	Zepelin.....	2 236	37	12	2	3	1	2	2
053102	Dobbin-Linstow.....	6 541	109	21	7	38	38	20	14
053103	Dolgen am See.....	3 290	68	19	8	11	11	8	3
053104	Gülzow-Prüzen.....	5 817	184	60	17	10	7	22	17
053105	Schorssow.....	3 089	50	8	11	4	3	4	2
053106	Schwasdorf.....	2 433	44	6	6	2	2	3	1
053107	Sukow-Levitzow.....	2 023	37	11	6	2	2	4	2
053109	Prebberede.....	4 284	90	13	15	3	3	13	7
053	Güstrow.....	205 782	6 056	1 655	1 406	598	471	777	407
054001	Alt Krenzlin.....	3 757	78	47	3	2	2	2	2
054002	Alt Zachun.....	843	27	12	4	0	0	7	6
054003	Balow.....	1 283	32	4	3	0	0	3	1
054004	Bandenitz.....	1 736	47	12	1	2	1	3	3
054007	Belsch.....	2 246	27	12	5	2	1	2	2
054009	Besitz.....	2 227	34	10	1	0	0	9	8
054010	Blievenstorf.....	2 139	32	17	3	0	0	3	0
054011	Bobzin.....	604	27	8	5	1	0	2	2
054013	Boizenburg/ Elbe, Stadt.....	4 726	344	132	100	33	20	97	86
054014	Brahlstorf.....	2 195	83	22	22	14	12	11	10
054015	Brenz.....	1 239	53	23	18	0	0	1	1
054016	Bresegard bei Picher.....	1 657	33	10	1	10	10	3	2
054017	Bresegard bei Eldena.....	1 092	34	10	0	2	2	7	5
054018	Brunow.....	2 109	30	7	1	2	1	3	3
054021	Dambeck.....	1 735	32	8	1	0	0	1	0
054022	Dersenow.....	2 251	46	14	10	8	8	13	11
054024	Dömitz, Stadt.....	6 039	210	75	62	28	21	21	18
054027	Dümmer.....	3 135	91	47	3	1	1	13	8
054028	Eldena.....	3 397	118	43	29	1	1	17	9
054029	Fahrbinde.....	858	48	15	4	0	0	1	1
054030	Gallin.....	2 271	67	14	27	0	0	3	1
054031	Gammelín.....	1 562	33	16	1	2	2	3	3
054033	Glaisin.....	1 457	31	10	0	3	0	1	0
054034	Göhlen.....	1 384	28	8	5	0	0	7	1
054035	Gorlosen.....	5 302	64	31	2	11	9	3	3
054037	Grabow, Stadt.....	4 768	213	85	84	22	12	46	35
054039	Gresse.....	2 125	51	19	8	1	1	14	13
054040	Greven.....	4 000	86	30	11	6	4	3	3
054041	Groß Krams.....	1 032	15	9	0	0	0	0	0
054042	Groß Laasch.....	2 722	46	31	6	2	1	4	2
054043	Hagenow, Stadt.....	6 744	416	152	143	26	5	38	28
054045	Holthusen.....	2 058	67	34	9	1	1	2	1
054046	Hoort.....	2 212	39	16	0	0	0	6	2
054047	Hülseburg.....	909	17	10	0	0	0	11	11
054049	Karenz.....	683	17	13	1	0	0	0	0
054051	Karstädt.....	1 971	42	18	1	1	1	5	4
054052	Kirch Jesar.....	1 876	39	20	4	0	0	5	2
054053	Klein Bengerstorf.....	2 037	37	13	1	5	4	2	1
054054	Klein Rogahn.....	1 099	40	30	0	0	0	16	15
054056	Kogel.....	2 988	68	21	7	2	1	3	3
054057	Körchow.....	2 600	62	18	2	1	1	8	4
054058	Kremmin.....	1 686	29	14	2	3	2	10	10

1) 100/200, 300 (ohne 310), 400, 500, 940

und regionaler Gliederung in Mecklenburg-Vorpommern

von										Siedlungs- und Verkehrsfläche ¹⁾	Schl.-Nr.
Verkehrsfläche		Landwirtschaftsfläche			Waldfläche	Wasserfläche	Flächen anderer Nutzung				
zusammen	darunter	zusammen	darunter				zusammen	darunter			
	Straße, Weg, Platz		Moor	Heide	Friedhof	Unland					
(500)	(510 - 530)	(600)	(650)	(660)	(700)	(800)	(900)	(940)	(950)		
ha											
23	23	970	0	0	31	13	7	0	7	62	053080
15	15	405	0	0	70	4	1	0	1	48	053083
106	97	2 624	0	0	1 104	111	9	3	2	195	053086
204	176	3 170	0	0	399	486	58	9	48	602	053087
46	37	1 142	0	0	184	33	4	0	4	97	053088
49	46	2 229	0	0	352	49	14	2	6	120	053091
115	115	5 449	0	0	1 007	142	36	1	34	249	053092
31	29	1 659	0	0	179	29	1	1	0	78	053093
107	79	3 148	0	0	665	145	27	2	20	225	053094
76	76	2 006	0	0	366	46	51	1	17	131	053095
399	75	1 643	0	0	314	35	68	1	0	493	053097
44	44	1 842	0	0	463	158	3	1	2	110	053098
63	49	1 702	0	0	329	93	6	1	1	105	053099
217	211	2 544	0	0	3 172	416	26	2	19	348	053102
460	92	2 246	0	0	375	118	4	0	2	536	053103
114	114	4 238	0	0	612	628	10	1	4	324	053104
67	64	2 018	0	0	600	285	61	1	13	123	053105
43	39	2 172	0	0	129	32	8	0	8	90	053106
41	41	1 683	0	0	218	34	4	0	3	84	053107
72	72	3 368	0	0	540	179	18	1	13	177	053109
6 279	4 833	144 770	3	0	34 966	10 357	1 978	99	719	13 339	053
119	119	1 898	0	2	1 606	41	9	2	0	202	054001
24	16	679	0	0	97	8	2	0	1	59	054002
29	29	1 044	0	0	149	23	2	0	2	65	054003
62	58	1 080	0	0	516	22	4	0	3	114	054004
79	79	763	0	0	1 353	18	2	0	2	110	054007
72	66	1 571	3	0	431	65	44	1	2	116	054009
88	88	1 069	0	0	904	43	1	0	1	122	054010
25	20	530	0	0	10	7	3	0	3	55	054011
238	211	2 839	0	0	764	275	136	4	22	697	054013
85	66	1 449	0	0	510	36	8	2	3	182	054014
46	42	1 051	0	0	59	27	1	0	0	100	054015
40	40	1 163	0	0	393	8	7	1	6	77	054016
32	32	859	0	0	141	17	1	1	0	73	054017
47	47	1 934	0	0	59	32	1	1	0	83	054018
34	34	1 575	0	0	53	39	1	1	0	68	054021
76	63	1 658	0	0	423	18	9	1	4	136	054022
235	187	3 469	0	0	1 589	352	134	5	9	479	054024
75	75	2 132	0	0	640	178	5	1	3	179	054027
131	116	2 102	0	0	929	95	5	3	0	268	054028
37	37	637	0	0	125	9	1	0	0	87	054029
72	72	1 455	0	0	642	20	12	1	10	142	054030
47	47	1 127	0	0	327	13	11	1	10	84	054031
30	30	1 103	0	0	262	23	3	1	2	67	054033
39	39	886	0	0	394	28	0	0	0	75	054034
143	142	2 201	0	0	2 828	45	5	5	0	217	054035
241	199	1 647	7	0	2 476	108	15	6	0	516	054037
63	63	1 256	0	0	718	19	2	1	1	129	054039
101	101	2 627	0	0	1 090	38	49	2	47	193	054040
29	29	651	0	0	324	12	1	0	1	45	054041
94	86	960	0	0	1 598	17	1	1	0	145	054042
297	238	3 609	0	0	1 754	121	484	6	47	777	054043
90	68	1 159	0	0	716	20	2	0	0	160	054045
92	87	1 404	0	0	633	31	5	1	4	139	054046
24	24	712	0	0	133	11	0	0	0	52	054047
19	19	555	0	0	80	9	1	1	0	38	054049
69	61	1 339	0	0	487	27	1	1	0	117	054051
65	53	803	0	0	917	36	10	1	9	109	054052
44	44	1 222	0	0	705	21	2	0	2	84	054053
36	33	996	0	0	4	6	1	0	0	91	054054
102	102	1 942	2	0	840	28	4	0	4	173	054056
59	57	2 128	0	0	294	30	18	2	16	131	054057
36	36	1 031	0	0	563	12	2	1	1	78	054058

Noch: 7 [1.1] Bodenfläche am 31.12.2004 nach Art der tatsächlichen Nutzung

Schl.-Nr.	Regionale Gliederung	Bodenfläche insgesamt	Da						
			Gebäude- und Freifläche			Betriebsfläche		Erholungsfläche	
			zusammen	darunter		zusammen	darunter	zusammen	darunter
				Wohnen	Gewerbe, Industrie				
(999)	(100/200)	(130)	(170)	(300)	(310)	(400)	(420)		
in									
054060	Kuhstorf	1 502	42	26	1	0	0	6	2
054061	Kummer	1 509	48	16	7	6	5	3	1
054063	Lehsen	775	22	10	1	1	0	5	5
054064	Leussow	1 993	22	15	2	1	1	0	0
054065	Lübesse	1 993	107	22	74	0	0	5	5
054066	Lüblow	2 142	39	16	0	7	7	2	1
054067	Lübtheen, Stadt	11 968	309	106	54	6	0	44	29
054069	Ludwigslust, Stadt.....	4 863	394	157	128	176	16	115	86
054071	Malk Göhren	2 256	45	10	3	1	1	4	2
054072	Malliß	2 517	111	40	48	34	29	10	8
054074	Milow	3 343	44	17	1	0	0	1	0
054075	Möllenbeck.....	1 920	26	7	1	2	2	3	0
054076	Moraas	1 678	30	14	3	1	0	4	2
054077	Muchow	1 905	31	6	9	2	1	1	1
054078	Neu Gülze	1 297	50	20	2	2	2	6	6
054079	Neu Kaliß	3 405	115	49	8	8	1	50	45
054081	Neustadt-Glewe, Stadt.....	9 390	290	119	75	27	3	28	18
054083	Nostorf	1 997	51	13	7	1	1	11	9
054084	Pampow.....	1 091	105	57	19	1	0	26	20
054086	Pätow-Steegen.....	1 066	29	16	0	10	7	8	8
054087	Picher	3 909	57	21	9	9	9	9	7
054089	Prislich	2 914	66	19	6	3	3	6	5
054090	Pritzler.....	1 929	39	18	8	8	5	15	14
054091	Rastow	4 308	98	48	7	3	0	21	7
054092	Redefin.....	1 774	53	14	6	0	0	4	1
054095	Schossin	1 141	25	9	1	0	0	1	1
054096	Schwanheide	2 651	65	23	10	5	5	4	2
054097	Setzin	2 060	43	14	3	5	5	5	3
054098	Steesow	2 440	41	4	3	0	0	2	0
054099	Stralendorf.....	1 202	63	32	8	7	0	23	18
054100	Strohkirchen	1 478	24	11	1	1	0	5	3
054101	Sülstorf.....	1 864	73	28	13	2	2	6	5
054102	Teldau	2 735	84	23	6	2	1	25	23
054103	Tessin b. Boizenburg.....	1 026	30	14	4	3	3	9	7
054106	Toddin	1 103	31	17	3	0	0	6	6
054107	Uelitz.....	1 504	37	16	3	0	0	5	5
054109	Vellahn.....	10 648	240	73	22	17	7	42	25
054110	Vielank.....	7 738	145	65	10	24	23	32	29
054111	Warlitz	2 371	41	11	3	2	2	3	3
054112	Warlow.....	1 385	31	13	2	3	3	5	5
054113	Warsow	1 489	46	17	4	0	0	2	1
054116	Wiebendorf.....	1 241	24	7	6	0	0	1	0
054117	Wittenburg, Stadt	4 625	242	74	72	31	1	13	11
054118	Wittenförden	1 223	96	55	19	4	4	32	30
054119	Wöbbelin.....	2 351	88	34	29	1	0	6	2
054121	Zarrentin am Schaalsee, Stadt ...	9 189	258	92	40	5	3	16	12
054122	Zierzow	1 332	53	20	4	0	0	1	1
054123	Zülow	713	14	8	1	1	1	1	1
054124	Wittendörp	10 437	254	72	39	14	10	32	26
054125	Grebs-Niendorf	3 117	65	16	4	0	0	5	5
054126	Lüttow-Valluhn	2 430	133	17	78	59	59	3	1
054	Ludwigslust.....	251 691	7 403	2 758	1 454	689	349	1 082	830
055002	Beseritz	1 110	16	8	0	7	1	10	9
055003	Blankenhof.....	1 823	49	20	3	3	0	19	17
055004	Blankensee	5 604	148	40	35	15	14	35	21
055005	Blumenholz.....	4 129	81	20	24	8	8	8	4
055008	Brunn	4 768	95	47	2	4	2	60	57
055009	Burg Stargard, Stadt	4 110	179	72	10	37	11	119	111
055010	Cammin.....	1 486	31	13	0	3	2	22	21
055011	Carpin.....	6 363	77	23	23	1	1	4	2
055012	Cölpin.....	2 122	52	27	5	0	0	32	31
055020	Friedland, Stadt	9 764	352	111	63	123	66	185	176
055021	Genzkow	908	13	8	0	1	1	9	9

1) 100/200, 300 (ohne 310), 400, 500, 940

und regionaler Gliederung in Mecklenburg-Vorpommern

von										Siedlungs- und Verkehrsfläche ¹⁾	Schl.-Nr.
Verkehrsfläche		Landwirtschaftsfläche			Waldfläche	Wasserfläche	Flächen anderer Nutzung				
zusammen	darunter	zusammen	darunter				zusammen	darunter			
	Straße, Weg, Platz		Moor	Heide	Friedhof	Unland					
(500)	(510 - 530)	(600)	(650)	(660)	(700)	(800)	(900)	(940)	(950)		
ha											
46	46	922	0	0	457	26	3	1	2	95	054060
49	49	973	0	0	402	27	1	1	0	102	054061
24	24	572	0	0	141	9	1	0	1	51	054063
53	52	683	0	1	1 208	25	2	1	0	76	054064
137	120	490	0	0	1 244	6	3	0	0	249	054065
74	64	1 348	0	0	648	24	1	1	0	116	054066
353	344	6 815	0	1	4 167	225	48	5	21	717	054067
330	247	2 285	0	0	1 405	53	105	9	0	1 008	054069
72	61	1 390	0	0	710	32	2	1	0	123	054071
105	74	826	0	0	1 380	34	15	2	9	234	054072
97	97	1 902	0	0	1 261	37	1	1	0	143	054074
45	45	1 263	0	0	562	19	1	1	0	74	054075
64	56	799	0	0	752	26	3	1	2	98	054076
42	42	1 234	0	0	560	34	1	1	0	77	054077
55	34	954	0	0	213	15	3	1	2	112	054078
115	102	1 259	0	0	1 811	38	9	1	0	288	054079
488	293	4 298	0	0	3 026	1 155	79	5	4	835	054081
68	68	1 483	0	0	251	107	24	0	12	131	054083
58	49	763	0	0	124	12	2	1	0	191	054084
32	27	697	0	0	275	12	2	0	2	74	054086
122	111	1 416	0	0	2 256	34	5	1	3	190	054087
84	73	1 982	0	0	744	26	2	2	0	159	054089
63	53	1 286	0	0	484	26	7	1	6	122	054090
161	145	2 319	0	0	1 654	47	5	2	3	284	054091
53	53	920	0	0	682	43	18	2	3	112	054092
24	23	907	0	0	168	16	1	0	0	50	054095
93	65	1 693	0	0	765	21	5	0	4	163	054096
46	46	1 382	2	0	527	17	35	0	3	94	054097
69	69	1 163	0	0	1 149	16	1	1	0	112	054098
37	37	943	0	0	98	12	20	1	18	131	054099
54	42	781	0	0	590	19	4	1	2	84	054100
59	48	1 570	3	0	138	9	7	2	0	140	054101
62	62	2 217	0	0	175	106	65	1	5	172	054102
38	32	705	0	0	228	13	0	0	0	77	054103
26	26	843	0	0	88	19	90	1	3	63	054106
39	26	741	0	0	675	3	3	2	0	84	054107
281	274	6 930	0	2	2 989	105	45	7	37	579	054109
223	202	3 527	0	0	3 584	89	114	2	0	402	054110
85	72	1 578	0	0	621	32	8	1	7	130	054111
36	32	931	0	0	351	23	4	1	0	73	054112
31	31	1 366	2	0	19	20	5	2	3	81	054113
37	37	634	5	6	531	12	3	0	3	62	054116
198	173	2 989	0	0	1 089	43	21	4	3	486	054117
41	38	1 000	0	0	34	12	6	1	1	169	054118
114	102	1 374	0	0	733	30	5	5	0	214	054119
219	199	6 069	0	0	1 262	1 317	42	4	36	500	054121
30	30	992	0	0	247	6	3	1	2	85	054122
15	15	515	1	0	153	12	1	0	0	31	054123
279	274	7 480	0	0	2 085	255	37	4	33	574	054124
103	92	1 915	0	0	956	65	8	2	0	175	054125
88	85	1 874	0	0	237	33	3	0	1	224	054126
8 485	7 515	151 316	24	11	74 447	6 385	1 884	137	445	17 447	054
12	12	862	0	0	173	27	2	0	2	45	055002
55	39	1 365	1	0	238	30	64	0	64	127	055003
141	113	3 796	3	1	887	549	34	2	30	326	055004
111	102	1 629	0	0	2 047	151	94	1	44	201	055005
86	80	3 718	0	0	693	91	21	1	20	244	055008
127	102	1 952	0	0	1 594	48	53	3	46	456	055009
34	22	1 155	0	0	159	73	10	0	9	88	055010
183	152	1 799	0	0	3 818	370	111	2	70	266	055011
45	42	1 457	0	0	438	40	58	1	37	130	055012
222	212	7 223	2	0	1 298	216	145	7	125	823	055020
18	18	734	0	0	101	18	14	0	14	41	055021

Noch: 7 [1.1] Bodenfläche am 31.12.2004 nach Art der tatsächlichen Nutzung

Schl.-Nr.	Regionale Gliederung	Bodenfläche insgesamt	Da						
			Gebäude- und Freifläche			Betriebsfläche		Erholungsfläche	
			zusammen	darunter		zusammen	darunter	zusammen	darunter
				Wohnen	Gewerbe, Industrie				
(999)	(100/200)	(130)	(170)	(300)	(310)	(400)	(420)		
			in						
055022	Glienke.....	668	16	5	0	1	0	8	8
055023	Godendorf.....	1 380	22	5	9	1	1	9	1
055026	Groß Daberkow.....	990	9	2	0	0	0	1	1
055028	Groß Nemerow.....	2 101	96	30	6	0	0	33	22
055029	Grünow.....	2 319	36	11	5	0	0	2	1
055032	Hohenzieritz.....	2 017	39	15	7	1	1	16	15
055033	Holldorf.....	1 569	47	24	1	0	0	18	17
055035	Klein Vielen.....	4 538	62	25	19	1	1	6	3
055037	Kratzeburg.....	5 466	43	15	10	2	2	11	3
055039	Kublank.....	1 349	29	10	1	4	0	11	11
055043	Mildenitz.....	2 032	44	8	7	10	10	4	3
055044	Mirow, Stadt.....	8 408	219	87	38	23	7	41	15
055045	Möllenbeck.....	3 620	89	17	12	5	1	8	3
055046	Neddemin.....	1 253	31	13	6	1	0	10	10
055047	Neetzka.....	1 337	23	12	1	0	0	3	2
055049	Neuenkirchen.....	2 308	57	33	5	14	3	30	28
055050	Neustrelitz, Stadt.....	13 806	782	159	350	61	21	108	52
055051	Neverin.....	1 328	55	25	14	8	1	22	19
055053	Petersdorf.....	779	14	4	1	3	3	1	1
055054	Pragsdorf.....	1 432	38	15	0	0	0	22	22
055055	Priepert.....	2 256	19	7	3	2	2	8	2
055058	Roggentin.....	7 229	85	21	19	4	3	19	10
055061	Schönbeck.....	2 433	50	16	5	4	4	9	4
055062	Schönhausen.....	1 874	33	7	4	1	1	7	2
055066	Staven.....	1 467	51	17	3	1	0	20	19
055068	Teschendorf.....	2 058	38	20	0	3	3	31	29
055069	Trollenhagen.....	1 781	81	28	20	9	0	41	41
055070	Userin.....	4 584	62	16	15	2	2	38	2
055071	Voigtsdorf.....	762	13	4	2	5	5	2	0
055074	Wesenberg, Stadt.....	8 943	232	54	57	5	2	47	5
055076	Woggersin.....	644	21	12	1	12	11	9	9
055078	Woldegk, Stadt.....	10 370	271	85	49	29	26	21	11
055079	Wulkenzin.....	2 155	76	42	0	2	0	33	27
055080	Wustrow.....	4 293	95	18	32	2	1	51	6
055081	Zirzow.....	933	27	14	1	0	0	17	17
055082	Feldberger Seenlandschaft.....	19 956	410	115	146	19	15	55	15
055083	Groß Miltzow.....	4 854	107	35	15	4	2	21	15
055084	Helpt.....	2 237	50	12	14	2	0	3	3
055085	Eichhorst.....	2 831	53	27	1	2	1	42	40
055086	Wokuhl-Dabelow.....	4 612	64	17	18	1	0	6	3
055087	Lindetal.....	5 633	122	42	3	9	7	48	43
055088	Datzetal.....	4 106	91	41	7	37	29	61	60
055089	Galenbeck.....	9 356	164	62	0	14	13	83	81
055090	Sponholz.....	2 697	70	32	8	8	3	52	51
055	Mecklenburg-Strelitz.....	208 951	5 127	1 646	1 077	516	286	1 590	1 191
056001	Adamshoffnung.....	947	23	5	9	1	1	6	2
056002	Alt Rehse.....	911	26	4	5	0	0	4	1
056003	Alt Schönau.....	889	24	7	5	1	1	1	1
056004	Alt Schwerin.....	4 456	53	12	12	1	1	26	7
056005	Altenhof.....	1 658	36	11	11	4	0	6	5
056006	Ankershagen.....	2 818	66	15	10	1	0	15	5
056007	Bollewick.....	1 273	29	5	16	2	1	2	2
056008	Buchholz.....	1 517	14	7	2	1	0	6	2
056009	Bütow.....	2 632	63	6	22	16	12	4	2
056010	Fincken.....	2 184	40	2	10	1	1	7	5
056011	Göhren-Lebbin.....	3 275	89	8	18	2	1	34	19
056012	Gotthun.....	1 000	23	3	7	0	0	14	2
056013	Grabow-Below.....	1 356	18	1	4	0	0	2	1
056014	Grabowhöfe.....	3 112	92	24	19	1	0	10	5
056015	Groß Dratow.....	2 577	36	5	5	1	1	2	1
056016	Groß Flotow.....	1 453	30	1	10	2	2	1	1
056017	Groß Gievitze.....	1 987	42	12	6	3	3	3	3
056018	Groß Kelle.....	668	13	7	1	0	0	1	1

1) 100/200, 300 (ohne 310), 400, 500, 940

und regionaler Gliederung in Mecklenburg-Vorpommern

von										Siedlungs- und Ver- kehrs- fläche ¹⁾	Schl.-Nr.
Verkehrsfläche		Landwirtschaftsfläche			Wald- fläche	Wasser- fläche	Flächen anderer Nutzung				
zusammen	darunter	zusammen	darunter				zusammen	darunter			
	Straße, Weg, Platz		Moor	Heide	Friedhof	Unland					
(500)	(510 - 530)	(600)	(650)	(660)	(700)	(800)	(900)	(940)	(950)		
ha											
15	15	586	0	0	23	13	6	0	6	40	055022
37	27	288	0	0	889	129	5	0	2	68	055023
30	21	592	0	0	345	8	6	0	1	40	055026
58	58	1 497	0	0	324	63	30	1	29	188	055028
50	49	1 175	0	1	943	68	45	1	45	88	055029
45	45	1 322	0	0	498	62	34	2	32	102	055032
39	30	1 253	0	0	189	17	6	1	5	105	055033
111	86	2 245	0	0	1 853	236	26	1	16	179	055035
129	94	1 375	0	24	2 912	551	443	2	32	186	055037
51	51	1 217	1	0	22	7	8	0	8	95	055039
44	44	1 432	0	0	466	23	10	1	1	93	055043
203	186	2 766	0	0	3 927	1 188	41	6	13	486	055044
72	69	2 746	0	0	557	130	13	1	9	175	055045
35	28	1 011	0	0	102	38	25	0	24	78	055046
40	24	960	0	0	229	56	26	0	6	66	055047
61	52	1 698	0	0	368	54	26	0	26	159	055049
505	399	2 868	1	2	7 118	1 546	819	17	239	1 450	055050
65	43	927	0	0	181	56	15	1	14	149	055051
14	14	724	0	0	8	12	2	0	0	29	055053
32	31	979	0	0	295	47	19	1	18	93	055054
24	23	457	0	0	1 091	654	1	1	0	51	055055
136	132	2 605	0	0	3 568	733	78	2	33	242	055058
45	44	1 731	0	0	557	24	13	1	8	105	055061
26	26	1 353	0	0	396	51	6	1	5	67	055062
30	23	1 103	0	0	213	32	17	0	17	101	055066
38	38	1 785	0	0	34	115	14	1	13	107	055068
309	38	1 067	0	0	222	39	13	0	13	440	055069
78	71	1 272	0	0	1 555	1 548	29	1	26	179	055070
12	12	703	0	0	0	12	16	1	14	28	055071
208	194	3 444	0	0	4 049	868	91	6	24	496	055074
13	13	533	0	0	14	27	14	0	14	45	055076
242	236	7 648	0	0	1 734	326	99	5	59	543	055078
71	61	1 030	0	0	901	22	20	1	19	183	055079
69	69	1 141	0	0	1 543	1 342	51	1	43	217	055080
18	16	822	0	0	19	10	18	0	18	63	055081
350	335	9 624	4	0	7 308	2 009	182	11	150	830	055082
117	110	4 168	0	0	268	113	55	1	42	249	055083
46	38	1 851	0	0	236	31	17	1	14	102	055084
45	44	2 086	0	0	493	57	54	1	53	141	055085
77	77	1 227	0	0	2 706	499	31	1	29	149	055086
82	82	4 682	0	0	537	112	39	2	37	257	055087
82	74	3 234	0	0	500	61	39	1	39	243	055088
175	171	5 750	0	0	2 137	900	133	2	116	425	055089
78	55	1 852	0	0	556	36	44	1	43	207	055090
5 042	4 241	114 517	11	28	63 335	15 538	3 286	95	1 811	12 085	055
27	27	335	0	0	464	88	4	0	3	56	056001
18	18	578	0	0	190	14	79	0	15	49	056002
17	15	715	0	0	109	14	7	1	6	43	056003
108	99	1 125	0	0	1 125	1 995	25	1	18	187	056004
39	33	1 133	0	0	426	6	8	0	8	85	056005
54	54	1 626	0	0	908	122	27	1	18	136	056006
27	24	1 058	0	0	121	15	18	1	16	61	056007
22	22	832	0	0	552	86	4	1	3	44	056008
62	54	2 188	0	0	189	93	18	1	11	135	056009
53	43	1 637	0	0	397	42	9	1	6	101	056010
60	60	1 688	0	0	897	483	22	1	17	184	056011
15	15	681	0	0	108	150	8	0	8	52	056012
40	40	969	0	0	313	9	4	1	2	61	056013
102	77	2 383	0	0	421	78	25	0	21	206	056014
59	40	1 384	0	0	1 008	57	31	1	26	97	056015
18	18	1 134	0	0	244	20	3	0	2	49	056016
34	34	1 468	0	0	412	21	4	1	3	80	056017
6	6	558	0	0	58	26	7	0	7	20	056018

Noch: 7 [1.1] Bodenfläche am 31.12.2004 nach Art der tatsächlichen Nutzung

Schl.-Nr.	Regionale Gliederung	Bodenfläche insgesamt	Da						
			Gebäude- und Freifläche			Betriebsfläche		Erholungsfläche	
			zusammen	darunter		zusammen	darunter	zusammen	darunter
				Wohnen	Gewerbe, Industrie				
(999)	(100/200)	(130)	(170)	(300)	(310)	(400)	(420)		
			in						
056019	Groß Plasten	1 746	58	10	18	1	1	6	2
056020	Groß Vielen	1 329	33	5	11	1	0	5	3
056021	Grüssow	664	17	6	2	0	0	6	5
056022	Hinrichshagen	1 490	18	6	2	0	0	3	3
056023	Hohen Wangelin	4 384	135	12	49	6	2	9	3
056024	Jabel	6 639	55	9	12	2	1	10	3
056025	Jaebetz	1 302	23	1	6	0	0	3	1
056026	Kams	1 395	25	3	7	5	3	6	5
056027	Kargow	6 908	58	21	11	4	3	27	25
056028	Kieve	1 530	11	1	4	1	1	4	0
056029	Klein Lukow	1 413	29	5	7	0	0	4	1
056030	Klink	2 542	78	15	9	0	0	10	8
056031	Klocksın	2 390	35	10	11	4	4	10	7
056032	Kogel	964	16	3	5	0	0	5	4
056033	Krukow	713	13	8	0	1	0	5	5
056034	Lansen	1 092	22	7	2	2	2	2	0
056035	Lapitz	641	9	2	1	1	0	1	1
056036	Lärz	4 307	151	14	9	1	1	9	2
056037	Leizen	2 775	60	4	31	7	7	2	1
056038	Lexow	853	17	7	1	1	0	9	8
056039	Ludorf	4 838	36	6	13	0	0	10	4
056041	Malchow, Stadt	4 461	271	56	138	5	2	47	12
056042	Mallin	1 063	24	8	3	0	0	8	2
056043	Marihn	786	19	7	4	0	0	2	2
056044	Massow	1 742	19	2	6	0	0	1	1
056045	Melz	1 794	31	5	9	1	0	3	3
056047	Möllenhagen	4 980	173	37	62	79	68	23	20
056048	Mollenstorf	1 110	18	5	4	0	0	5	1
056049	Moltzow	1 807	31	6	6	1	1	7	3
056050	Neu Gaarz	1 334	20	2	5	0	0	2	0
056051	Nossentiner Hütte	4 011	52	17	14	0	0	5	2
056052	Penkow	927	17	3	3	0	0	5	3
056053	Penzlin, Stadt	3 482	95	18	48	3	1	12	5
056054	Priborn	1 532	35	1	13	0	0	3	2
056055	Puchow	565	8	4	0	0	0	14	14
056056	Rechlin	7 728	215	32	86	14	11	53	13
056057	Röbel/Müritz, Stadt	3 016	178	18	105	2	0	25	17
056058	Rogeez	906	19	4	11	0	0	3	2
056059	Satow	1 703	18	4	3	1	1	2	1
056060	Schloen	1 035	24	6	5	1	0	2	2
056061	Schwarz	2 630	48	10	6	8	7	19	5
056062	Schwinkendorf	2 846	58	17	5	2	2	18	7
056063	Sietow	1 903	44	9	12	2	1	6	4
056064	Silz	1 068	31	11	6	0	0	32	10
056065	Stuer	2 153	38	5	11	2	2	15	3
056066	Torgelow am See	1 428	29	7	5	0	0	6	5
056067	Varchentin	1 731	30	7	5	2	2	1	1
056068	Vielist	1 194	28	3	14	1	1	3	1
056069	Vipperow	2 016	34	5	9	5	3	11	7
056070	Vollrathruhe	3 124	48	13	11	27	27	20	2
056071	Walow	1 142	25	10	5	7	0	20	18
056072	Waren (Müritz), Stadt	15 839	729	116	346	34	9	96	51
056073	Wredenhagen	2 809	35	2	21	0	0	7	3
056074	Zepkow	1 259	22	1	6	0	0	3	2
056075	Zislow	1 584	24	4	9	0	0	42	5
056	Müritz	171 334	4 109	743	1 380	273	188	815	387
057002	Ahrenshoop	524	88	66	2	1	0	12	12
057005	Altenpleen	2 005	74	33	4	0	0	22	21
057006	Bad Sülze, Stadt	2 637	108	31	7	0	0	58	56
057008	Bartelsagen II b. Barth	1 449	35	21	1	0	0	19	19
057009	Barth, Stadt	4 081	325	122	64	25	0	95	83
057011	Behnkendorf	1 905	47	10	3	2	1	9	9
057013	Born a. Darß	6 250	120	46	12	0	0	17	13

1) 100/200, 300 (ohne 310), 400, 500, 940

und regionaler Gliederung in Mecklenburg-Vorpommern

von										Siedlungs- und Verkehrsfläche ¹⁾	Schl.-Nr.
Verkehrsfläche		Landwirtschaftsfläche			Waldfläche	Wasserfläche	Flächen anderer Nutzung				
zusammen	darunter	zusammen	darunter				zusammen	darunter			
	Straße, Weg, Platz		Moor	Heide	Friedhof	Unland					
(500)	(510 - 530)	(600)	(650)	(660)	(700)	(800)	(900)	(940)	(950)		
ha											
49	38	1 284	0	0	292	40	18	1	16	113	056019
21	21	1 034	0	0	186	36	13	1	11	61	056020
28	28	546	0	0	61	3	3	0	3	51	056021
31	25	740	0	0	647	23	27	0	25	53	056022
145	145	1 583	0	0	2 117	311	77	1	27	294	056023
187	169	1 741	0	0	2 360	2 154	130	1	60	254	056024
22	22	1 121	0	0	119	11	2	0	2	48	056025
25	25	1 185	0	0	126	14	9	1	9	58	056026
116	93	1 646	2	0	3 938	810	310	0	28	202	056027
24	24	813	0	0	509	163	6	2	3	41	056028
22	20	1 179	0	0	156	21	2	0	1	55	056029
38	38	878	0	0	436	1 085	16	0	12	126	056030
60	50	1 609	0	0	465	175	30	1	26	107	056031
31	31	646	0	0	220	43	2	0	1	52	056032
13	13	467	0	0	85	122	6	0	6	32	056033
14	14	917	0	0	90	39	5	0	5	38	056034
11	11	529	0	0	34	50	4	0	2	23	056035
180	85	2 029	0	0	1 153	663	122	2	53	342	056036
77	77	1 834	0	0	687	87	23	1	8	139	056037
16	15	675	0	0	89	11	34	0	34	43	056038
29	29	1 387	0	0	216	3 139	20	1	19	76	056039
180	159	1 440	0	0	1 730	746	43	10	27	511	056041
23	19	879	0	0	81	29	19	0	17	55	056042
21	16	617	0	0	113	11	3	0	3	43	056043
35	35	877	0	0	672	135	3	1	1	57	056044
31	31	1 384	0	0	291	46	6	0	4	67	056045
110	97	3 932	0	0	520	83	59	4	52	322	056047
21	21	933	0	0	101	25	7	0	5	45	056048
35	35	1 222	0	0	445	37	31	1	28	73	056049
20	20	867	0	0	177	195	53	0	50	42	056050
128	125	796	0	0	2 983	30	17	1	6	186	056051
19	19	845	0	0	30	9	1	0	1	42	056052
89	84	2 464	0	0	477	283	59	2	35	199	056053
22	22	572	0	0	588	307	5	0	1	61	056054
13	13	392	10	0	53	78	6	0	6	35	056055
207	153	2 158	0	0	2 752	1 054	1 275	2	230	480	056056
98	93	2 207	0	0	427	34	45	5	13	309	056057
15	15	710	0	0	147	4	7	1	2	38	056058
28	28	722	0	0	905	19	7	1	2	48	056059
22	22	913	0	0	39	24	9	1	7	49	056060
53	46	1 398	0	0	839	253	12	1	5	122	056061
59	48	2 356	0	0	223	102	28	1	15	136	056062
37	37	1 304	0	0	187	312	12	1	11	87	056063
30	23	705	0	0	178	84	7	1	4	95	056064
60	48	1 260	0	0	761	9	8	1	6	114	056065
26	26	724	0	0	257	383	2	0	2	61	056066
29	29	1 086	0	0	281	296	5	0	3	61	056067
100	22	820	0	0	216	18	9	1	6	131	056068
36	36	1 361	0	0	176	380	14	1	12	83	056069
91	64	1 912	0	0	948	46	33	1	8	160	056070
30	30	684	0	0	279	88	10	0	9	81	056071
311	260	3 541	0	0	3 203	7 611	313	13	275	1 174	056072
57	57	1 316	0	0	1 201	187	6	1	2	100	056073
32	32	973	0	0	187	34	8	1	7	58	056074
35	35	549	0	0	864	63	7	0	6	101	056075
3 997	3 449	89 254	12	0	44 260	25 334	3 292	74	1 403	9 080	056
28	26	236	0	0	77	11	71	0	24	129	057002
173	29	1 538	0	0	122	38	37	0	34	269	057005
85	84	1 954	79	0	294	117	21	1	10	252	057006
30	30	1 316	0	0	28	16	4	1	1	85	057008
149	125	1 744	0	0	1 417	154	172	0	108	594	057009
33	26	1 702	0	0	50	33	29	0	9	90	057011
103	103	1 131	0	0	4 581	125	173	2	44	242	057013

Noch: 7 [1.1] Bodenfläche am 31.12.2004 nach Art der tatsächlichen Nutzung

Schl.-Nr.	Regionale Gliederung	Bodenfläche insgesamt	Da						
			Gebäude- und Freifläche			Betriebsfläche		Erholungsfläche	
			zusammen	darunter		zusammen	darunter	zusammen	darunter
				Wohnen	Gewerbe, Industrie				
(999)	(100/200)	(130)	(170)	(300)	(310)	(400)	(420)		
in									
057014	Brandshagen.....	2 404	82	30	7	7	6	26	25
057020	Dettmannsdorf.....	4 446	117	49	11	2	0	48	45
057021	Deyelsdorf.....	2 978	76	11	8	1	1	6	1
057022	Dierhagen.....	2 747	129	80	8	1	0	31	19
057024	Drechow.....	1 551	33	14	0	2	2	16	16
057026	Eixen.....	5 598	107	43	30	0	0	37	35
057027	Elmenhorst.....	2 249	51	14	15	1	0	8	5
057028	Franzburg, Stadt.....	1 519	93	35	13	2	2	35	31
057029	Fuhlendorf.....	1 704	102	45	1	3	0	31	26
057030	Glewitz.....	4 200	83	14	13	4	3	9	8
057031	Grammendorf.....	3 596	98	17	8	6	6	8	6
057032	Gransebieth.....	2 336	76	22	16	1	1	14	8
057036	Grimmen, Stadt.....	5 029	439	121	191	70	59	129	116
057037	Groß Kordshagen.....	1 609	31	20	0	1	1	22	15
057038	Groß Mohrdorf.....	4 156	67	34	1	1	0	27	24
057039	Horst.....	2 966	63	11	9	7	7	6	5
057040	Hugoldsdorf.....	1 417	20	13	0	7	0	8	7
057041	Jakobsdorf.....	1 767	47	31	1	0	0	19	18
057043	Karin.....	1 242	22	17	1	28	28	8	8
057046	Kirchdorf.....	1 877	42	12	6	2	2	5	2
057047	Klausdorf.....	1 117	60	23	0	2	2	11	11
057049	Kramerhof.....	1 790	339	38	0	18	4	45	43
057051	Kummerow.....	1 155	34	19	0	1	0	13	13
057054	Löbnitz.....	2 222	75	33	3	5	4	19	16
057055	Lüdershagen.....	1 394	42	26	2	0	0	30	28
057056	Lüssow.....	1 886	91	25	20	0	0	10	10
057057	Marlow, Stadt.....	13 981	349	109	78	33	26	138	133
057059	Miltzow.....	2 409	142	9	64	2	0	9	3
057060	Neu Bartelsshagen.....	1 736	40	22	2	0	0	23	22
057062	Niepars.....	3 590	130	59	22	13	3	26	23
057064	Pantelitz.....	1 441	69	31	6	0	0	7	7
057065	Papenhagen.....	2 084	64	10	7	0	0	4	3
057067	Preetz.....	1 415	56	28	0	0	0	15	14
057068	Prerow.....	1 117	143	95	1	0	0	12	12
057069	Prohn.....	1 608	76	37	3	0	0	27	24
057070	Pruchten.....	816	63	44	0	0	0	16	10
057073	Reinberg.....	2 510	120	15	14	0	0	13	3
057074	Ribnitz-Damgarten, Stadt.....	12 220	942	282	68	94	2	197	187
057075	Richtenberg, Stadt.....	1 562	67	38	11	3	0	26	25
057076	Saal.....	3 403	122	56	9	2	0	6	5
057077	Schlemmin.....	2 183	27	17	0	0	0	34	33
057079	Semlow.....	3 438	81	33	8	6	0	30	27
057081	Splietsdorf.....	2 629	65	12	8	2	2	4	4
057083	Steinhagen.....	3 354	130	100	4	0	0	38	37
057085	Tribsees, Stadt.....	5 475	168	78	27	4	0	66	61
057086	Trinwillershagen.....	3 419	128	66	18	0	0	7	2
057087	Velgast.....	7 142	154	78	2	6	0	64	61
057088	Weitenhagen.....	1 703	36	20	0	0	0	15	13
057089	Wendisch Baggendorf.....	2 132	69	9	29	4	4	13	11
057090	Wendorf.....	1 568	79	41	15	4	0	16	15
057091	Wieck a. Darß.....	893	75	49	0	0	0	9	9
057092	Wilmshagen.....	1 858	30	3	7	16	15	5	5
057093	Wittenhagen.....	4 692	115	25	29	0	0	8	6
057094	Wustrow.....	689	69	47	2	0	0	13	10
057095	Zarrendorf.....	464	48	27	14	0	0	9	8
057096	Zingst.....	5 034	288	137	5	16	0	29	26
057097	Süderholz.....	14 896	377	86	51	3	3	34	25
057098	Divitz-Spoldershagen.....	2 738	42	22	3	0	0	26	25
057099	Gremersdorf-Buchholz.....	4 999	86	38	1	23	23	28	27
057100	Millienhagen-Oebelitz.....	2 549	46	22	2	0	0	18	17
057101	Kenz-Küstrow.....	1 723	52	20	4	1	0	8	6
057102	Ahrenshagen-Daskow.....	5 833	168	88	19	35	8	134	133
057103	Lindholz.....	3 991	98	25	24	15	14	24	24
057	Nordvorpommern.....	217 098	8 030	3 004	1 014	483	229	2 002	1 809

1) 100/200, 300 (ohne 310), 400, 500, 940

und regionaler Gliederung in Mecklenburg-Vorpommern

von										Siedlungs- und Verkehrsfläche ¹⁾	Schl.-Nr.
Verkehrsfläche		Landwirtschaftsfläche			Waldfläche	Wasserfläche	Flächen anderer Nutzung				
zusammen	darunter	zusammen	darunter				zusammen	darunter			
	Straße, Weg, Platz		Moor	Heide	Friedhof	Unland					
(500)	(510 - 530)	(600)	(650)	(660)	(700)	(800)	(900)	(940)	(950)		
ha											
61	57	1 996	0	0	114	55	63	1	55	171	057014
85	85	2 960	0	0	1 167	48	19	0	14	252	057020
62	62	1 958	77	0	797	33	47	1	19	144	057021
83	83	1 373	0	0	964	46	120	1	98	245	057022
31	31	1 366	0	0	84	12	8	1	7	82	057024
112	101	3 984	85	0	1 206	105	47	2	41	258	057026
42	25	1 239	0	0	847	11	50	2	34	102	057027
52	45	1 213	0	0	83	7	33	2	31	182	057028
49	49	728	0	0	714	30	47	1	35	186	057029
84	84	3 350	0	0	601	20	47	1	18	178	057030
84	84	2 767	0	0	544	14	77	2	29	191	057031
44	44	1 876	0	0	272	13	39	2	17	136	057032
172	150	3 791	0	0	292	40	97	4	64	755	057036
27	26	1 464	0	0	22	17	25	1	14	81	057037
36	35	2 193	0	0	480	1 305	47	1	46	132	057038
71	64	2 086	0	0	652	11	71	1	26	140	057039
18	18	1 086	0	0	255	13	10	0	10	54	057040
34	32	1 642	0	0	3	14	8	0	6	100	057041
32	32	762	0	0	375	12	2	0	2	62	057043
55	43	1 472	0	0	258	19	24	1	15	103	057046
19	18	850	0	0	110	4	62	0	62	90	057047
98	47	1 156	0	0	109	11	15	0	15	495	057049
28	20	1 018	0	0	47	7	9	0	9	75	057051
53	46	1 980	0	0	68	20	2	0	2	148	057054
31	31	1 263	1	0	2	17	9	1	6	104	057055
40	34	1 232	1	0	36	463	16	0	16	140	057056
286	285	9 863	0	0	3 055	181	76	4	34	784	057057
62	43	2 028	0	0	86	38	41	1	10	216	057059
28	27	1 552	0	0	59	19	14	0	5	92	057060
74	68	2 734	0	0	555	35	25	1	23	240	057062
44	37	1 285	7	0	20	10	5	1	4	121	057064
41	38	1 883	0	0	46	9	37	0	18	109	057065
19	19	1 247	2	0	63	9	6	0	6	90	057067
48	47	592	0	0	161	77	85	1	23	205	057068
28	28	1 350	0	0	37	80	10	1	7	131	057069
28	22	649	0	7	17	23	20	0	9	108	057070
58	56	2 153	0	0	81	37	47	1	28	193	057073
326	283	5 209	11	0	1 644	3 450	359	7	199	1 564	057074
39	37	1 400	1	0	7	4	17	2	15	137	057075
74	72	2 652	0	0	418	63	66	2	60	206	057076
47	47	1 075	0	0	978	18	3	0	3	108	057077
71	68	2 339	0	0	841	60	10	1	9	188	057079
49	48	2 189	0	0	245	8	66	0	31	119	057081
95	90	1 557	0	0	1 324	147	62	2	61	266	057083
149	133	4 234	380	0	699	126	28	5	20	393	057085
87	72	2 758	0	0	375	43	21	2	0	224	057086
201	159	3 785	0	0	2 842	52	38	3	34	427	057087
32	27	1 311	0	0	292	10	7	0	6	83	057088
55	55	1 656	0	0	306	7	22	0	8	137	057089
40	29	1 243	0	0	140	8	38	0	37	139	057090
31	31	676	0	0	48	40	15	1	2	116	057091
31	31	1 050	0	0	672	15	39	0	22	68	057092
85	73	1 997	0	0	2 439	15	33	1	10	209	057093
32	31	442	0	0	47	16	69	2	56	117	057094
14	11	341	0	0	2	37	13	0	8	71	057095
119	119	1 938	0	0	1 604	266	774	1	240	453	057096
278	259	12 419	0	0	1 525	9	252	9	162	698	057097
140	73	1 795	0	0	680	40	14	0	3	209	057098
87	83	3 463	0	0	1 256	33	24	1	23	201	057099
50	49	1 940	0	0	472	13	10	0	10	114	057100
37	32	1 576	0	0	5	20	24	1	21	98	057101
138	113	4 430	0	0	850	71	9	2	5	469	057102
85	85	2 942	175	0	728	79	19	0	14	208	057103
5 212	4 552	148 178	820	7	41 288	8 010	3 896	78	2 149	15 576	057

Noch: 7 [1.1] Bodenfläche am 31.12.2004 nach Art der tatsächlichen Nutzung

Schl.-Nr.	Regionale Gliederung	Bodenfläche insgesamt	Da						
			Gebäude- und Freifläche			Betriebsfläche		Erholungsfläche	
			zusammen	darunter		zusammen	darunter	zusammen	darunter
				Wohnen	Gewerbe, Industrie				
(999)	(100/200)	(130)	(170)	(300)	(310)	(400)	(420)		
									in
058001	Alt Meteln	2 307	82	43	2	0	0	6	6
058003	Bad Kleinen.....	2 343	183	55	43	1	1	34	31
058004	Badow	1 017	24	15	0	1	1	5	4
058005	Barnekow	1 559	48	26	11	0	0	5	4
058007	Benz	2 258	49	32	3	5	3	14	14
058008	Bernstorf	1 756	44	27	0	1	1	10	9
058009	Bibow.....	2 312	36	12	2	1	1	11	9
058010	Blowatz	3 021	98	38	8	6	6	17	15
058012	Boiensdorf.....	1 268	55	21	9	0	0	21	12
058014	Boltenhagen	1 809	161	69	22	1	0	26	17
058015	Börzow.....	1 744	52	23	2	1	1	9	8
058016	Brüsewitz	2 988	137	59	32	3	3	17	12
058018	Carlow.....	3 130	77	44	3	3	2	22	21
058019	Cramonshagen.....	1 012	39	18	3	0	0	9	7
058020	Dalberg-Wendelstorf.....	950	26	18	2	1	0	7	5
058021	Damshagen.....	1 726	61	31	8	0	0	8	7
058022	Dassow, Stadt.....	6 654	265	137	45	16	5	54	50
058023	Dechow	1 495	16	6	1	7	4	3	3
058025	Dorf Mecklenburg.....	2 997	177	69	50	6	4	28	26
058026	Dragun	2 054	55	32	5	3	3	11	5
058028	Gadebusch, Stadt.....	4 765	241	105	62	27	24	39	23
058029	Gägelow	2 261	134	57	31	3	3	25	23
058030	Glasin	3 934	97	31	34	51	50	21	20
058031	Gottesgabe.....	2 225	54	28	9	3	3	3	3
058032	Grambow.....	1 980	47	23	1	27	27	8	3
058033	Gramkow.....	2 459	96	30	19	2	2	36	9
058034	Grevesmühlen, Stadt	5 232	348	141	91	26	6	60	47
058035	Grieben.....	620	18	9	3	0	0	2	2
058038	Groß Molzahn	637	27	10	3	7	6	3	2
058041	Groß Siemz	1 468	35	17	2	3	3	9	9
058042	Groß Stieten	650	68	13	41	6	5	10	8
058043	Groß Walmstorf	1 638	52	16	16	1	1	6	4
058045	Hanshagen.....	1 229	38	20	8	2	1	5	5
058047	Hohen Viecheln.....	1 896	46	19	11	2	2	3	3
058048	Holdorf.....	1 352	27	17	0	2	0	8	7
058049	Hornstorf	1 488	104	25	44	0	0	9	8
058050	Insel Poel.....	3 601	181	59	30	14	0	14	7
058051	Jesendorf	2 120	47	21	3	11	10	10	9
058053	Klein Trebbow	2 534	43	20	1	2	1	9	8
058054	Klütz, Stadt	4 412	178	87	19	6	4	42	36
058055	Kneese.....	1 589	25	11	1	4	3	2	2
058056	Köchelstorf.....	1 358	37	12	6	3	3	3	3
058058	Krembz.....	3 906	80	34	2	1	1	11	9
058059	Krusenhagen.....	1 121	31	19	1	3	1	11	10
058060	Lockwisch	1 391	39	13	14	3	3	1	1
058062	Lübberstorf.....	1 299	21	6	4	1	1	1	1
058063	Lübow	1 936	84	37	26	1	1	13	10
058064	Lübstorf.....	4 366	66	51	4	0	0	12	10
058065	Lüdersdorf.....	5 424	205	117	31	9	8	33	33
058066	Lützwow	2 483	112	57	14	1	1	17	15
058067	Mallentin.....	1 376	48	26	2	0	0	8	8
058068	Menzendorf	978	22	12	3	0	0	2	2
058069	Metelsdorf.....	817	36	15	4	0	0	6	6
058071	Mühlen Eichsen.....	2 369	59	29	3	2	2	12	9
058072	Nesow	861	17	10	0	0	0	7	7
058073	Neuburg.....	4 389	178	68	35	17	17	18	16
058074	Neukloster, Stadt.....	2 749	161	60	56	24	24	32	24
058075	Niendorf	1 149	26	15	4	0	0	2	2
058076	Papenhusen.....	1 383	40	13	5	1	1	7	5
058078	Passee.....	1 614	22	8	3	23	18	33	33
058079	Perlin.....	1 344	32	17	1	1	1	12	6
058080	Pingelshagen	207	19	14	0	0	0	2	2
058081	Plüschow.....	1 983	42	20	3	5	5	12	12
058082	Pokrent.....	1 564	43	26	3	27	26	2	2

1) 100/200, 300 (ohne 310), 400, 500, 940

und regionaler Gliederung in Mecklenburg-Vorpommern

von										Siedlungs- und Verkehrsfläche ¹⁾	Schl.-Nr.
Verkehrsfläche		Landwirtschaftsfläche			Waldfläche	Wasserfläche	Flächen anderer Nutzung				
zusammen	darunter	zusammen	darunter				zusammen	darunter			
	Straße, Weg, Platz		Moor	Heide	Friedhof	Unland					
(500)	(510 - 530)	(600)	(650)	(660)	(700)	(800)	(900)	(940)	(950)		
ha											
45	45	2 084	0	0	53	29	8	1	2	134	058001
108	64	1 441	0	0	470	38	68	0	15	325	058003
27	27	779	0	0	160	18	3	0	0	55	058004
50	50	1 290	0	0	121	12	33	0	14	103	058005
64	51	1 796	0	0	274	32	24	1	23	130	058007
65	63	1 420	0	0	183	19	15	0	13	118	058008
71	54	1 319	0	0	647	224	4	0	1	118	058009
61	61	2 467	0	0	245	71	56	2	25	177	058010
26	26	1 085	0	0	29	12	40	0	16	102	058012
53	53	1 168	0	0	114	35	251	0	238	241	058014
55	40	1 366	0	0	234	11	16	1	12	117	058015
84	74	2 218	0	0	467	43	18	1	0	239	058016
69	67	2 398	1	0	325	224	13	1	11	170	058018
34	34	764	0	0	103	61	2	1	0	83	058019
19	19	798	0	0	58	38	3	0	1	53	058020
37	33	1 446	0	0	140	13	20	1	11	107	058021
148	137	5 100	0	0	642	97	331	3	285	480	058022
32	32	895	0	0	373	103	66	0	4	56	058023
138	115	2 079	0	0	436	86	48	1	33	345	058025
43	42	1 592	0	0	272	64	13	1	3	110	058026
180	168	3 696	1	0	450	105	27	4	9	467	058028
61	61	1 706	0	0	246	53	34	1	14	221	058029
139	112	2 690	2	0	831	30	73	1	54	260	058030
42	38	1 832	0	0	225	28	38	0	2	99	058031
42	42	1 183	0	0	634	37	3	0	0	97	058032
39	38	2 056	0	0	138	25	66	0	36	172	058033
217	183	3 259	0	0	994	198	130	5	120	650	058034
31	21	544	0	0	18	1	7	0	6	51	058035
11	11	574	0	0	6	4	6	0	5	42	058038
27	27	1 226	0	0	145	13	10	0	10	72	058041
12	12	483	0	0	54	8	10	0	7	91	058042
33	33	1 373	0	0	116	22	36	0	26	91	058043
46	37	1 086	0	0	30	4	18	0	12	90	058045
33	20	971	0	0	147	631	62	1	35	84	058047
34	29	1 080	0	0	178	20	3	1	1	71	058048
74	62	1 167	0	0	115	9	10	1	9	188	058049
70	70	2 848	0	0	99	101	274	4	142	283	058050
47	45	1 549	0	0	352	95	10	0	0	104	058051
66	54	1 964	0	0	332	112	5	1	2	120	058053
107	94	3 427	0	0	537	60	56	4	45	332	058054
32	32	986	0	0	345	176	18	0	6	60	058055
31	30	1 084	0	0	181	13	6	0	3	71	058056
95	95	2 956	0	0	692	59	11	0	4	186	058058
31	31	765	0	0	235	19	27	0	18	73	058059
37	26	1 173	0	0	72	28	37	0	37	78	058060
21	21	857	0	0	367	7	23	0	13	44	058062
80	80	1 573	0	0	131	25	28	1	12	178	058063
52	41	672	0	0	406	3 153	5	1	2	130	058064
154	137	3 432	5	0	1 258	59	274	2	193	396	058065
87	75	1 760	0	0	454	30	22	1	10	216	058066
32	30	1 179	0	0	75	7	28	0	13	88	058067
38	28	842	0	0	23	37	15	1	7	62	058068
34	34	692	0	0	21	13	15	0	10	76	058069
50	50	1 895	2	0	286	53	12	3	2	124	058071
26	20	703	0	0	94	10	3	0	2	50	058072
116	103	3 561	0	0	382	72	46	3	24	315	058073
113	87	1 697	0	0	330	317	75	5	58	312	058074
24	24	954	4	0	114	15	13	0	13	53	058075
26	26	1 080	0	0	206	9	14	1	11	74	058076
32	32	965	0	0	483	10	46	0	32	92	058078
33	33	962	0	0	249	49	6	1	2	78	058079
6	6	151	0	0	27	1	1	0	0	28	058080
79	68	1 509	0	0	280	10	46	1	27	134	058081
35	35	1 204	0	0	225	24	5	1	2	82	058082

Noch: 7 [1.1] Bodenfläche am 31.12.2004 nach Art der tatsächlichen Nutzung

Schl.-Nr.	Regionale Gliederung	Bodenfläche insgesamt	Da						
			Gebäude- und Freifläche			Betriebsfläche		Erholungsfläche	
			zusammen	darunter		zusammen	darunter	zusammen	darunter
				Wohnen	Gewerbe, Industrie				
(999)	(100/200)	(130)	(170)	(300)	(310)	(400)	(420)		
in									
058084	Rehna, Stadt	2 252	101	50	22	2	2	23	16
058085	Renzow	922	27	17	1	4	3	3	2
058086	Rieps	1 216	28	14	0	0	0	2	2
058087	Roduchelstorf	980	28	12	1	0	0	4	4
058088	Roggendorf	3 113	85	24	15	70	70	10	9
058089	Roggenstorf	1 988	58	26	7	19	19	10	9
058090	Rögnitz	1 142	20	6	0	0	0	0	0
058091	Rüting	1 515	34	23	1	0	0	14	14
058092	Schimm	1 588	29	15	5	27	26	8	8
058093	Schlagsdorf	2 012	84	29	28	2	2	5	3
058094	Schönberg, Stadt	3 808	177	78	20	5	5	28	22
058095	Seehof	433	37	24	2	0	0	17	4
058096	Selmsdorf	3 613	131	59	37	183	9	33	26
058098	Testorf-Steinfort	2 386	56	33	1	6	6	22	20
058099	Thandorf	908	22	5	1	1	0	4	4
058100	Upahl	1 595	87	31	35	3	3	16	13
058101	Utecht	1 103	23	11	0	0	0	3	2
058102	Veelböken	3 254	69	31	1	2	2	8	6
058103	Ventschow	1 355	46	18	13	37	36	18	13
058104	Vitense	1 316	28	16	0	3	3	5	5
058105	Warin, Stadt	4 426	209	61	11	7	6	25	19
058106	Warnow	1 599	47	29	2	3	2	10	8
058107	Wedendorf	1 130	26	11	3	2	2	3	2
058108	Zickhusen	1 244	31	17	2	59	59	2	2
058109	Zierow	1 010	41	19	3	1	0	14	3
058110	Zurow	4 068	115	51	21	70	63	29	26
058111	Züsow	1 938	40	14	6	3	2	5	5
058112	Moor-Rolofshagen	2 117	48	25	7	3	3	8	8
058113	Kalkhorst	5 191	175	81	13	7	7	24	20
058114	Bobitz	6 547	199	86	49	18	13	33	31
058115	Königsfeld	3 240	81	41	3	7	7	16	12
058	Nordwestmecklenburg	207 570	7 191	3 169	1 214	921	649	1 303	1 055
059001	Ahlbeck	850	116	45	26	1	1	20	16
059002	Anklam, Stadt	4 130	444	112	225	17	1	68	46
059003	Bandelin	1 697	75	21	14	0	0	11	7
059004	Bansin	1 336	99	27	47	2	1	11	9
059005	Bargischow	2 103	44	8	3	12	11	2	1
059006	Behrenhoff	1 699	49	14	6	2	2	9	8
059007	Benz	2 439	95	15	41	29	29	1	1
059008	Blesewitz	1 265	25	5	3	1	1	2	1
059009	Boldekow	3 091	54	12	4	8	8	8	7
059011	Brünzow	1 614	72	26	7	6	2	17	17
059012	Buddenhagen	1 179	20	13	4	0	0	2	1
059013	Bugewitz	5 879	35	9	2	12	12	1	1
059014	Buggenhagen	2 704	44	4	9	1	1	7	6
059015	Butzow	1 282	36	11	1	0	0	5	2
059016	Dargelin	1 564	42	16	5	2	1	10	8
059017	Dargen	2 822	66	10	16	11	9	2	2
059018	Dersekow	2 615	84	40	5	2	1	18	15
059019	Diedrichshagen	1 728	39	19	10	2	1	8	7
059020	Drewelow	745	18	4	2	1	0	1	0
059021	Ducherow	2 357	110	45	22	2	0	31	24
059022	Garz	1 004	30	4	6	2	2	7	2
059023	Gribow	817	27	7	4	2	0	6	6
059024	Groß Ernsthof	884	34	12	4	0	0	1	0
059025	Groß Kiesow	4 765	136	50	15	14	14	37	31
059027	Groß Polzin	2 938	61	21	5	1	1	35	33
059028	Gützkow, Stadt	3 436	137	67	37	22	15	14	9
059029	Hanshagen	965	45	29	5	0	0	5	2
059030	Heringsdorf	1 559	136	59	43	1	1	19	19
059031	Hinrichshagen	998	37	24	4	1	0	8	4
059032	Hohendorf	3 053	72	46	2	2	2	8	6
059033	Iven	1 576	21	2	2	0	0	3	1

1) 100/200, 300 (ohne 310), 400, 500, 940

und regionaler Gliederung in Mecklenburg-Vorpommern

von										Siedlungs- und Verkehrsfläche ¹⁾	Schl.-Nr.
Verkehrsfläche		Landwirtschaftsfläche			Waldfläche	Wasserfläche	Flächen anderer Nutzung				
zusammen	darunter	zusammen	darunter				zusammen	darunter			
	Straße, Weg, Platz		Moor	Heide	Friedhof	Unland					
(500)	(510 - 530)	(600)	(650)	(660)	(700)	(800)	(900)	(940)	(950)		
ha											
72	69	1 841	0	0	159	26	29	4	10	199	058084
24	24	723	0	0	126	12	4	0	1	55	058085
31	31	1 083	0	0	57	5	10	0	0	61	058086
37	37	765	0	0	123	5	18	0	11	68	058087
75	75	2 237	0	0	534	71	31	1	4	171	058088
43	43	1 596	0	0	173	23	65	1	53	113	058089
27	27	893	0	0	180	20	1	0	1	47	058090
35	35	1 316	0	0	54	20	41	0	41	84	058091
32	32	1 062	0	0	376	43	10	0	9	70	058092
42	42	1 407	0	0	168	193	111	1	9	132	058093
184	152	2 814	0	0	459	71	70	5	32	395	058094
12	12	354	0	0	9	2	1	0	1	66	058095
97	97	2 101	8	0	843	36	188	2	111	438	058096
50	50	1 978	0	0	240	14	20	0	17	128	058098
19	19	757	0	0	101	2	3	0	1	45	058099
59	57	1 377	0	0	29	6	17	0	16	162	058100
27	27	830	0	0	93	5	122	0	5	52	058101
65	65	2 719	0	0	328	46	17	1	3	143	058102
48	38	642	0	0	500	58	5	1	1	114	058103
43	42	1 122	0	0	83	25	7	0	5	76	058104
126	119	2 401	0	0	955	683	20	2	2	363	058105
38	38	1 384	0	0	79	10	28	0	19	96	058106
27	27	874	0	0	144	49	4	0	0	56	058107
34	29	839	0	0	232	41	4	1	0	68	058108
18	18	746	0	0	147	9	33	0	16	74	058109
144	129	2 668	0	0	885	68	89	0	68	295	058110
37	37	1 351	0	0	457	14	30	1	20	84	058111
42	37	1 828	0	0	139	14	35	0	32	98	058112
87	83	4 312	0	0	401	41	145	2	130	287	058113
198	170	5 193	0	0	530	235	142	2	74	437	058114
63	63	2 748	0	0	280	34	12	1	6	160	058115
5 643	5 116	152 836	25	0	26 811	8 867	3 998	81	2 442	14 491	058
63	43	82	0	0	499	2	68	2	60	201	059001
347	148	2 931	0	0	24	201	97	18	27	893	059002
118	38	1 285	0	0	186	17	5	1	4	205	059003
59	49	360	0	0	655	88	62	1	40	171	059004
42	37	1 884	0	0	28	72	20	0	8	88	059005
26	26	1 400	0	0	187	11	15	1	13	85	059006
76	76	1 764	0	0	335	50	89	2	74	175	059007
29	29	1 029	0	0	133	15	31	0	30	57	059008
69	69	2 303	0	0	556	56	37	1	29	132	059009
52	38	1 366	0	0	62	10	29	0	24	146	059011
30	17	204	0	0	911	8	4	0	2	53	059012
90	71	2 521	0	0	1 246	1 881	94	1	53	127	059013
51	51	1 457	0	0	948	140	57	1	38	102	059014
24	24	1 141	0	0	42	14	20	1	19	66	059015
31	31	1 378	0	0	72	9	20	0	19	84	059016
97	90	1 843	0	0	547	173	82	0	75	168	059017
44	43	2 310	0	0	135	12	9	0	9	147	059018
63	49	799	2	0	735	39	44	0	44	110	059019
13	13	667	0	0	34	6	5	0	5	33	059020
82	61	1 698	0	0	370	40	22	2	20	228	059021
113	28	484	146	25	322	12	35	6	28	155	059022
17	17	725	0	0	24	6	10	1	9	53	059023
19	17	792	0	0	5	12	23	0	4	53	059024
100	83	3 852	1	0	516	56	53	0	53	274	059025
52	51	2 385	0	0	329	49	26	1	25	148	059027
81	79	2 844	1	0	115	162	62	3	44	241	059028
28	28	304	0	0	563	12	7	2	5	80	059029
68	51	347	0	0	292	642	53	2	49	225	059030
39	33	802	0	0	90	13	7	0	6	85	059031
86	80	1 625	0	0	1 206	15	38	1	26	167	059032
33	33	1 209	0	0	278	17	15	0	14	58	059033

Noch: 7 [1.1] Bodenfläche am 31.12.2004 nach Art der tatsächlichen Nutzung

Schl.-Nr.	Regionale Gliederung	Bodenfläche insgesamt	Da						
			Gebäude- und Freifläche			Betriebsfläche		Erholungsfläche	
			zusammen	darunter		zusammen	darunter	zusammen	darunter
				Wohnen	Gewerbe, Industrie				
(999)	(100/200)	(130)	(170)	(300)	(310)	(400)	(420)		
			in						
059034	Japenzin.....	1 271	25	5	2	0	0	4	3
059035	Kammin.....	739	19	7	6	6	6	1	1
059036	Kamminke.....	296	26	9	4	0	0	3	3
059037	Karlsburg.....	2 858	97	47	17	4	4	13	12
059038	Karlsbagen.....	507	135	50	30	2	0	23	21
059039	Katzow.....	2 620	48	19	10	0	0	7	5
059040	Kemnitz.....	1 921	102	45	19	6	0	13	13
059041	Klein Bünzow.....	3 478	87	30	7	2	2	25	23
059042	Kölzin.....	1 447	46	12	3	0	0	2	2
059043	Korswandt.....	1 281	28	5	18	1	1	2	2
059044	Koserow.....	601	84	26	36	1	1	4	1
059045	Krien.....	2 183	68	11	11	1	1	4	1
059046	Kröslin.....	2 239	112	46	26	8	4	4	3
059047	Krummin.....	1 069	24	12	3	0	0	2	2
059048	Krusenfelde.....	1 255	20	2	1	0	0	2	0
059049	Lassan, Stadt.....	1 260	47	10	24	1	1	3	2
059050	Levenhagen.....	1 318	51	17	7	0	0	12	12
059051	Liepen.....	1 800	32	7	4	2	2	3	1
059052	Loddin.....	592	68	11	32	0	0	1	1
059053	Loissin.....	1 529	70	27	4	0	0	20	9
059054	Löwitz.....	3 067	53	4	8	7	7	7	1
059055	Lubmin.....	1 385	245	47	158	34	0	14	11
059057	Lühmannsdorf.....	565	44	30	4	8	8	2	2
059058	Lüssow.....	832	15	2	2	7	7	1	1
059059	Lütow.....	1 630	61	17	13	3	3	5	4
059060	Medow.....	2 892	74	9	4	1	0	7	5
059061	Mellenthin.....	974	27	4	3	4	2	1	0
059062	Mesekehagen.....	2 552	94	42	15	9	9	9	9
059063	Mölschow.....	1 510	51	24	10	0	0	4	4
059064	Morgenitz.....	951	28	6	7	0	0	1	0
059065	Murchin.....	4 564	157	20	75	16	16	12	10
059066	Neetzow.....	2 518	53	12	6	0	0	14	12
059069	Neu Boltenhagen.....	2 437	91	24	33	1	1	5	1
059070	Neu Kosenow.....	2 489	53	7	6	1	0	2	1
059071	Neuendorf A.....	1 390	19	3	3	1	0	5	1
059072	Neuendorf B.....	1 379	24	9	1	0	0	10	10
059073	Neuenkirchen.....	1 566	30	4	3	0	0	15	14
059074	Neuenkirchen.....	2 309	117	65	15	3	3	20	19
059075	Peenemünde.....	2 496	78	5	38	28	0	3	1
059076	Pelsin.....	1 492	37	8	3	0	0	10	2
059077	Postlow.....	1 471	37	6	3	0	0	1	0
059078	Pudagla.....	1 326	44	5	32	13	13	1	1
059079	Pulow.....	1 538	41	5	7	2	2	0	0
059080	Putzar.....	1 743	27	2	2	36	36	9	0
059081	Rankwitz.....	3 072	69	13	28	13	13	6	2
059082	Ranzin.....	1 232	25	10	1	0	0	13	8
059083	Rathebur.....	914	16	3	3	0	0	0	0
059084	Rossin.....	1 262	23	2	2	0	0	3	1
059085	Rubenow.....	2 638	68	23	33	84	3	9	6
059086	Rubkow.....	3 502	77	14	10	1	1	16	14
059087	Sarnow.....	2 322	53	8	9	52	50	2	1
059088	Sauzin.....	661	38	9	17	29	29	2	0
059089	Schmatzin.....	1 765	43	9	8	1	0	3	1
059091	Spantekow.....	3 647	84	13	15	19	1	8	2
059093	Stolpe.....	1 767	41	12	8	1	0	7	6
059094	Stolpe auf Usedom.....	1 485	36	7	12	3	3	1	1
059095	Trassenheide.....	650	100	32	14	0	0	11	7
059096	Ückeritz.....	1 384	50	10	23	0	0	12	1
059097	Usedom, Stadt.....	3 857	133	37	49	4	4	10	6
059098	Wackerow.....	3 172	72	45	4	1	1	11	11
059099	Weitenhagen.....	2 101	86	41	21	10	10	23	23
059100	Wietstock.....	1 085	25	5	4	1	0	1	1
059101	Wolgast, Stadt.....	1 920	373	127	137	8	4	79	76
059102	Wrangelsburg.....	1 499	21	7	2	3	3	2	2

1) 100/200, 300 (ohne 310), 400, 500, 940

und regionaler Gliederung in Mecklenburg-Vorpommern

von										Siedlungs- und Verkehrsfläche ¹⁾	Schl.-Nr.
Verkehrsfläche		Landwirtschaftsfläche			Waldfläche	Wasserfläche	Flächen anderer Nutzung				
zusammen	darunter	zusammen	darunter				zusammen	darunter			
	Straße, Weg, Platz		Moor	Heide	Friedhof	Unland					
(500)	(510 - 530)	(600)	(650)	(660)	(700)	(800)	(900)	(940)	(950)		
ha											
16	16	1 069	0	0	128	8	21	1	21	46	059034
17	16	662	0	0	19	12	3	0	2	37	059035
10	9	184	0	0	54	6	12	1	8	40	059036
86	76	1 687	2	0	938	20	14	0	13	197	059037
32	25	151	0	0	137	6	21	1	17	193	059038
50	50	1 447	0	0	1 003	35	31	0	30	105	059039
61	50	1 632	0	0	66	16	25	1	21	183	059040
86	67	3 051	0	0	180	17	30	0	29	198	059041
24	24	1 335	0	0	23	8	8	0	8	73	059042
29	29	524	0	0	521	74	102	0	77	59	059043
46	38	200	0	0	210	21	36	1	22	134	059044
47	47	2 009	0	0	26	19	11	1	9	119	059045
49	48	1 506	0	1	249	165	145	3	126	172	059046
22	22	838	0	0	60	23	100	2	95	49	059047
20	20	1 021	0	0	172	8	11	1	11	43	059048
48	46	963	0	0	124	43	30	2	25	100	059049
34	23	1 190	0	0	3	16	12	1	5	98	059050
31	31	1 551	0	0	112	60	8	0	6	67	059051
34	29	316	0	0	102	33	38	1	13	104	059052
34	34	1 204	0	0	154	17	31	0	28	124	059053
65	65	2 332	0	0	522	49	32	1	30	127	059054
60	50	550	0	12	314	130	37	3	34	357	059055
18	14	432	0	0	50	4	7	1	5	65	059057
14	14	617	0	0	154	18	4	0	4	31	059058
35	35	912	0	0	474	51	89	1	74	102	059059
55	55	2 626	0	0	45	62	23	1	17	138	059060
34	34	613	0	0	283	2	11	1	10	65	059061
67	62	2 143	0	0	162	34	33	1	24	172	059062
45	39	1 240	0	0	25	56	88	0	81	101	059063
28	28	716	0	0	142	11	24	1	22	59	059064
92	92	2 776	0	0	1 327	133	52	1	38	261	059065
48	45	2 110	0	0	223	46	25	1	23	116	059066
45	45	1 722	0	0	535	24	15	1	12	141	059069
61	51	2 258	0	0	57	31	26	1	17	117	059070
31	20	687	0	0	622	15	10	0	9	55	059071
28	28	998	0	0	295	10	15	0	15	62	059072
29	29	1 390	0	0	59	27	16	0	15	74	059073
57	55	1 670	0	0	131	299	12	1	5	196	059074
35	26	317	0	0	848	107	1 080	0	100	145	059075
28	28	1 274	0	0	101	30	12	0	12	76	059076
29	29	1 318	0	0	55	21	10	0	5	68	059077
26	26	603	0	0	75	534	30	0	8	71	059078
29	29	1 104	0	0	314	36	12	0	11	70	059079
26	26	1 170	0	0	72	322	81	0	75	61	059080
90	90	1 953	0	0	715	78	148	1	127	167	059081
29	23	879	0	0	271	7	8	0	8	67	059082
22	20	694	0	0	164	8	11	0	10	38	059083
21	21	1 024	0	0	155	11	24	1	23	48	059084
62	59	1 628	0	0	749	28	9	1	8	221	059085
78	78	2 648	0	0	630	22	31	2	25	172	059086
48	48	1 749	0	0	372	33	13	1	10	104	059087
10	10	514	0	0	34	6	27	1	24	51	059088
27	27	1 566	0	0	90	10	24	1	19	75	059089
70	70	2 609	0	0	785	34	37	2	34	182	059091
31	31	1 569	0	0	47	59	12	1	10	81	059093
58	45	1 050	0	0	293	19	26	1	16	96	059094
33	26	107	0	0	372	1	26	0	25	145	059095
49	36	321	0	0	857	31	64	1	48	112	059096
150	124	2 529	0	0	867	88	76	3	37	297	059097
107	89	2 015	0	0	890	46	32	0	14	189	059098
62	52	962	0	0	877	13	68	1	29	172	059099
28	28	794	0	0	206	17	12	0	9	56	059100
125	108	1 168	0	1	104	19	43	6	31	588	059101
33	33	768	0	0	635	23	14	1	9	56	059102

Noch: 7 [1.1] Bodenfläche am 31.12.2004 nach Art der tatsächlichen Nutzung

Schl.-Nr.	Regionale Gliederung	Bodenfläche insgesamt	Da						
			Gebäude- und Freifläche			Betriebsfläche		Erholungsfläche	
			zusammen	darunter		zusammen	darunter	zusammen	darunter
				Wohnen	Gewerbe, Industrie				
(999)	(100/200)	(130)	(170)	(300)	(310)	(400)	(420)		
in									
059103	Wusterhusen.....	1 908	91	29	15	4	3	9	8
059104	Zemitz.....	3 096	102	24	23	3	2	12	9
059105	Zempin.....	312	59	9	26	0	0	0	0
059106	Ziethen.....	1 824	42	9	6	0	0	2	1
059107	Zinnowitz.....	904	208	96	38	3	2	13	7
059109	Zirchow.....	942	59	6	18	2	2	4	0
059110	Züssow.....	1 720	123	36	33	2	2	13	10
059	Ostvorpommern.....	191 074	7 106	2 171	1 857	609	377	952	722
060001	Banzkow.....	2 827	120	50	4	6	3	7	6
060003	Barnin.....	1 696	37	15	0	4	4	10	5
060004	Blankenberg.....	2 133	32	11	1	21	18	9	8
060005	Borkow.....	2 811	50	19	2	3	2	13	12
060006	Broock.....	1 814	31	10	1	0	0	6	4
060007	Brüel, Stadt.....	2 730	169	27	34	9	9	16	13
060008	Bülow.....	2 385	41	10	1	1	1	10	6
060009	Cams.....	2 082	37	20	3	3	3	10	8
060010	Crivitz, Stadt.....	5 841	199	95	31	5	4	28	18
060011	Dabel.....	2 472	100	57	7	0	0	49	36
060012	Damm.....	1 788	35	18	0	1	1	9	8
060013	Demem.....	4 679	82	36	4	4	3	8	5
060014	Diestelow.....	2 346	44	18	1	1	1	10	4
060015	Dobbertin.....	5 897	78	29	11	6	6	26	21
060016	Domsühl.....	2 895	99	35	2	75	72	14	12
060017	Friedrichsruhe.....	3 466	95	37	3	4	3	12	12
060020	Ganzlin.....	1 485	58	23	18	8	8	8	2
060021	Gischow.....	1 687	25	7	0	1	1	3	2
060022	Gneven.....	1 028	15	10	0	1	1	4	3
060024	Godern.....	459	16	9	0	1	0	1	1
060025	Göhren.....	2 002	30	10	1	1	0	2	1
060026	Goldberg, Stadt.....	2 736	155	55	36	4	4	12	5
060027	Goldenstädt.....	2 402	76	23	9	1	1	5	4
060028	Granzin.....	2 291	51	22	0	2	2	13	12
060029	Grebbin.....	2 472	63	20	0	3	3	3	1
060030	Groß Godems.....	1 521	29	8	3	3	3	3	1
060032	Groß Niendorf.....	1 576	27	10	0	4	4	1	1
060033	Herzberg.....	2 175	47	11	0	3	2	8	3
060035	Hohen Pritz.....	2 377	40	7	0	4	0	8	3
060036	Karbow-Vietlübbe.....	2 066	44	13	2	4	4	2	1
060037	Karow.....	3 853	58	24	7	3	1	12	6
060038	Karrenzin.....	2 640	64	25	1	1	1	14	11
060039	Klinken.....	1 493	36	13	0	3	3	2	1
060040	Kobrow.....	3 745	55	10	0	74	64	7	3
060041	Kreien.....	2 483	38	11	2	7	7	2	2
060042	Kritzow.....	2 509	38	14	1	4	3	8	5
060045	Langen Brütz.....	1 545	31	15	0	0	0	5	4
060046	Langen Jarchow.....	1 067	21	7	0	1	1	2	1
060047	Langenhagen.....	867	14	8	0	0	0	0	0
060048	Leezen.....	2 625	120	44	7	3	3	16	13
060049	Lübz, Stadt.....	3 102	272	142	73	6	4	30	24
060050	Lutheran.....	846	23	10	1	4	0	1	1
060051	Marnitz.....	3 095	64	28	4	14	14	10	3
060052	Matzlow-Garwitz.....	1 846	43	22	4	3	3	6	1
060053	Mestlin.....	3 256	81	24	7	4	4	11	6
060054	Mustin.....	2 608	50	9	6	2	2	5	4
060055	Neu Poserin.....	4 734	56	31	3	4	4	13	6
060056	Parchim, Stadt.....	10 663	645	222	220	42	11	167	104
060057	Passow.....	2 462	68	32	2	6	5	18	16
060059	Pinnow.....	1 418	65	50	3	68	67	21	14
060060	Plate.....	2 205	135	79	8	62	61	12	10
060061	Plau am See, Stadt.....	7 746	295	163	21	30	26	85	62
060063	Raben Steinfeld.....	960	33	20	5	2	0	13	9
060064	Raduhn.....	1 325	36	21	0	14	14	3	3
060067	Rom.....	3 360	75	29	3	18	18	5	4

1) 100/200, 300 (ohne 310), 400, 500, 940

und regionaler Gliederung in Mecklenburg-Vorpommern

von										Siedlungs- und Verkehrsfläche ¹⁾	Schl.-Nr.
Verkehrsfläche		Landwirtschaftsfläche			Waldfläche	Wasserfläche	Flächen anderer Nutzung				
zusammen	darunter	zusammen	darunter				zusammen	darunter			
	Straße, Weg, Platz		Moor	Heide	Friedhof	Unland					
(500)	(510 - 530)	(600)	(650)	(660)	(700)	(800)	(900)	(940)	(950)		
ha											
39	36	1 694	0	3	34	20	17	1	13	141	059103
60	60	2 215	0	2	630	35	40	0	38	174	059104
20	15	123	0	0	84	1	25	1	16	80	059105
44	35	1 602	0	0	72	31	31	1	27	89	059106
57	43	424	0	0	149	10	41	1	29	279	059107
72	28	632	0	0	68	26	80	2	72	136	059109
58	38	1 487	3	0	11	8	19	1	16	195	059110
5 289	4 404	132 633	156	43	32 771	7 185	4 530	112	2 796	13 692	059
54	52	1 977	0	0	546	44	74	2	1	185	060001
42	42	877	0	0	428	290	7	0	0	89	060003
86	42	801	0	0	1 089	87	9	0	1	130	060004
65	60	1 521	0	0	735	417	7	0	1	129	060005
42	42	1 193	0	0	496	35	10	0	2	79	060006
75	68	1 938	0	0	337	160	27	3	10	263	060007
47	47	1 557	0	0	672	33	24	1	0	99	060008
39	39	1 392	0	0	275	319	7	0	2	86	060009
179	166	2 682	0	0	2 556	140	52	5	4	412	060010
95	84	1 098	15	0	958	134	38	0	32	245	060011
49	43	1 046	0	0	583	44	20	1	9	95	060012
102	102	2 473	0	0	1 925	59	25	1	1	195	060013
48	48	1 693	0	0	514	35	2	0	0	101	060014
181	176	1 590	0	0	3 530	434	52	2	41	287	060015
87	82	2 078	0	0	512	20	9	1	6	204	060016
94	80	2 600	0	0	573	73	15	1	9	203	060017
66	52	743	0	0	590	5	8	0	0	132	060020
34	34	1 361	0	0	173	86	5	0	0	62	060021
22	22	407	0	0	532	44	3	0	0	42	060022
14	14	223	0	0	161	24	19	0	18	32	060024
44	39	695	0	0	1 139	71	21	1	0	77	060025
87	75	1 364	0	0	243	864	7	3	1	257	060026
76	74	1 697	0	0	501	31	16	2	0	158	060027
45	43	1 943	0	0	196	37	4	1	2	110	060028
61	60	2 207	0	0	96	25	14	1	2	128	060029
50	50	807	0	0	620	8	3	1	0	82	060030
30	30	1 227	0	0	266	21	1	0	0	58	060032
32	32	1 817	0	0	231	31	6	0	3	89	060033
53	44	1 380	0	0	582	299	12	0	1	104	060035
46	46	1 763	0	0	193	10	2	1	0	94	060036
135	90	1 681	0	7	1 786	167	12	1	2	207	060037
77	77	2 091	0	0	358	26	8	2	5	157	060038
34	34	1 090	0	0	287	19	22	2	2	74	060039
91	91	2 314	0	0	1 017	152	34	1	1	165	060040
60	59	1 825	0	0	510	34	7	1	2	101	060041
44	44	1 834	0	0	469	95	16	1	0	92	060042
27	27	1 198	0	0	239	38	7	2	1	66	060045
15	15	895	0	0	30	101	3	0	0	38	060046
19	19	554	0	0	220	55	5	0	5	33	060047
130	123	1 932	0	0	333	82	9	1	1	267	060048
117	108	2 090	0	0	471	94	21	4	1	426	060049
27	23	759	0	0	4	16	12	0	0	55	060050
106	106	1 878	0	0	922	89	12	2	1	182	060051
42	42	1 312	0	0	383	43	15	1	0	91	060052
67	67	2 543	0	0	494	47	11	1	3	159	060053
43	43	1 783	0	0	525	195	6	0	0	98	060054
92	79	1 965	0	0	2 175	421	6	1	1	163	060055
678	350	5 144	0	0	3 507	238	241	20	39	1 542	060056
58	48	1 986	1	0	224	97	6	2	3	147	060057
39	39	625	0	0	181	304	114	1	0	127	060059
82	74	1 658	0	0	183	29	43	1	3	232	060060
176	152	3 176	0	0	1 053	2 918	13	5	3	564	060061
80	78	212	0	0	607	8	4	1	0	130	060063
40	40	1 110	0	0	101	16	4	1	0	80	060064
82	78	2 636	0	0	460	75	9	2	2	164	060067

Noch: 7 [1.1] Bodenfläche am 31.12.2004 nach Art der tatsächlichen Nutzung

Schl.-Nr.	Regionale Gliederung	Bodenfläche insgesamt	Da						
			Gebäude- und Freifläche			Betriebsfläche		Erholungsfläche	
			zusammen	darunter		zusammen	darunter	zusammen	darunter
				Wohnen	Gewerbe, Industrie				
(999)	(100/200)	(130)	(170)	(300)	(310)	(400)	(420)		
in									
060070	Severin	1 116	27	7	1	1	1	2	2
060071	Siggelkow	5 477	75	19	5	5	1	15	4
060072	Spornitz	4 881	119	48	15	12	0	48	45
060073	Sternberg, Stadt	6 767	172	40	20	8	5	34	18
060074	Stolpe	2 058	38	9	3	2	2	1	1
060076	Suckow	2 718	57	22	2	2	2	6	4
060077	Sukow	2 135	61	34	1	6	3	10	8
060078	Techentin	3 275	79	29	3	3	3	9	9
060079	Tessenow	3 597	94	17	12	4	4	8	4
060080	Tramm	2 190	45	20	2	5	5	16	14
060081	Wahlstorf	1 246	21	6	1	2	2	2	1
060082	Weitendorf	4 193	56	13	0	38	38	15	13
060083	Wendisch Priborn	2 676	48	12	2	1	1	3	2
060084	Wendisch Waren	1 403	30	13	1	3	2	3	3
060086	Werder	1 808	64	16	2	1	1	4	4
060087	Wessin	1 707	38	13	2	0	0	5	2
060088	Witzin	1 879	34	16	3	3	1	5	4
060089	Zahrensdorf	1 403	36	7	0	4	2	4	4
060090	Zapel	1 157	37	19	0	6	1	11	10
060091	Ziegendorf	3 648	74	17	3	6	6	8	5
060092	Zölkow	2 297	53	23	1	5	3	5	4
060093	Gallin-Kuppentin	2 961	68	29	4	4	4	4	3
060094	Barkhagen	3 028	63	25	1	5	3	3	3
060095	Buchberg	4 631	67	20	3	9	8	4	2
060096	Dobin am See	3 478	134	66	6	3	3	34	14
060097	Kuhlen-Wendorf	4 960	98	25	2	13	11	28	26
060	Parchim	223 282	6 026	2 332	650	712	593	1 064	739
061001	Altefähr	2 059	68	13	34	0	0	14	9
061002	Altenkirchen	2 242	86	19	12	2	2	33	16
061003	Baabe	226	42	12	20	0	0	14	1
061004	Bergen auf Rügen, Stadt	4 177	374	79	188	10	3	22	16
061005	Binz	2 522	244	83	104	5	0	32	6
061006	Breege	1 599	77	11	52	0	0	6	4
061007	Buschvitz	1 014	20	5	10	1	1	2	2
061008	Dranske	2 073	120	16	57	2	0	27	12
061009	Dreschwitz	2 252	78	16	28	1	1	6	4
061010	Gager	868	43	8	18	20	0	3	1
061011	Garz/Rügen, Stadt	6 544	184	38	69	11	8	21	11
061012	Gingst	2 166	100	30	39	6	6	9	7
061013	Glowe	2 214	160	22	83	4	4	5	4
061014	Göhren	689	88	9	53	1	1	27	5
061016	Gustow	2 843	81	11	36	10	10	4	4
061017	Insel Hiddensee	1 902	89	11	52	3	2	3	2
061019	Kluis	2 140	48	8	15	0	0	4	4
061020	Lancken-Granitz	1 378	36	5	17	0	0	4	3
061021	Lietzow	839	32	4	17	22	0	2	1
061022	Lohme	1 370	77	7	47	24	24	8	5
061023	Middelhagen	931	49	11	20	0	0	31	3
061024	Neuenkirchen	2 288	90	11	26	3	3	3	2
061025	Parchtitz	2 505	86	10	31	2	2	2	1
061026	Patzig	805	29	4	9	0	0	3	2
061027	Poseritz	4 017	127	19	61	3	1	8	6
061028	Putbus, Stadt	6 660	264	44	131	23	19	29	16
061029	Putgarten	1 269	73	6	33	0	0	4	2
061030	Ralswiek	1 651	42	3	12	0	0	9	8
061031	Rambin	3 143	115	20	47	1	0	5	2
061032	Rappin	2 907	56	7	27	2	1	11	5
061033	Sagard	2 793	164	23	68	122	122	9	8
061034	Samtens	3 244	119	17	74	11	6	5	2
061035	Sassnitz, Stadt	4 645	369	76	212	93	67	40	37
061036	Schaprode	1 965	57	19	11	1	0	5	5
061037	Sehlen	2 059	69	11	34	0	0	8	4
061038	Sellin	1 433	114	24	63	0	0	17	9

1) 100/200, 300 (ohne 310), 400, 500, 940

und regionaler Gliederung in Mecklenburg-Vorpommern

von										Siedlungs- und Verkehrsfläche ¹⁾	Schl.-Nr.
Verkehrsfläche		Landwirtschaftsfläche			Waldfläche	Wasserfläche	Flächen anderer Nutzung				
zusammen	darunter	zusammen	darunter				zusammen	darunter			
	Straße, Weg, Platz		Moor	Heide	Friedhof	Unland					
(500)	(510 - 530)	(600)	(650)	(660)	(700)	(800)	(900)	(940)	(950)		
ha											
34	31	747	0	0	297	6	3	0	1	64	060070
119	119	3 838	0	36	1 161	105	159	2	2	213	060071
131	123	3 369	0	0	1 146	37	19	2	2	312	060072
177	157	3 706	0	0	1 714	721	235	4	6	390	060073
70	70	1 241	0	0	687	15	4	0	0	110	060074
76	76	2 167	0	0	367	21	22	2	0	142	060076
56	51	1 323	0	0	664	8	6	1	1	131	060077
69	64	2 584	0	0	319	200	12	1	7	158	060078
119	116	2 163	0	0	1 149	25	35	1	1	223	060079
53	53	1 334	0	0	504	212	21	1	0	115	060080
25	25	876	0	21	166	10	145	0	138	47	060081
102	95	1 462	0	0	2 325	84	111	2	16	174	060082
41	35	2 372	0	0	190	10	10	1	0	93	060083
44	37	1 042	0	0	195	62	25	1	2	78	060084
39	39	1 595	0	0	84	17	5	1	0	107	060086
32	32	1 416	0	0	197	16	2	0	0	76	060087
41	41	927	0	0	782	53	34	0	29	83	060088
33	28	944	0	0	172	205	4	0	1	75	060089
33	29	716	0	0	332	21	1	0	0	86	060090
92	92	2 548	0	0	859	38	23	2	1	177	060091
48	48	1 949	0	0	205	28	4	2	1	109	060092
58	50	2 367	0	0	275	181	4	1	0	131	060093
54	49	2 702	0	0	147	51	2	1	0	124	060094
111	108	3 049	0	51	1 112	31	249	1	2	184	060095
73	73	2 584	0	0	565	78	8	1	0	242	060096
103	103	3 186	0	0	1 273	236	23	1	1	232	060097
6 141	5 437	140 649	16	114	54 678	11 709	2 304	111	434	13 460	060
54	42	1 851	0	0	8	4	59	0	48	136	061001
50	50	1 870	0	0	163	8	29	2	27	172	061002
12	11	82	0	0	56	6	14	2	8	70	061003
170	148	2 631	0	0	424	35	512	10	59	583	061004
122	98	139	0	0	1 848	1	131	2	101	405	061005
49	49	952	0	0	416	6	93	0	57	131	061006
25	21	607	0	0	229	50	80	0	36	47	061007
65	55	1 127	0	0	407	50	274	1	56	216	061008
80	46	1 738	0	0	215	50	84	0	34	164	061009
28	27	607	0	32	72	23	74	0	58	93	061010
115	111	5 421	0	0	534	58	200	2	83	325	061011
50	49	1 733	0	0	181	35	52	1	23	160	061012
58	58	1 148	0	0	411	185	243	0	154	223	061013
27	24	112	0	0	399	4	30	1	27	143	061014
56	52	2 199	0	0	336	21	136	3	57	145	061016
36	34	1 053	19	51	88	55	575	1	442	130	061017
50	49	1 534	0	0	465	8	30	0	18	103	061019
37	35	1 076	0	0	192	4	29	0	15	78	061020
120	29	413	0	0	194	12	44	0	10	177	061021
29	29	905	0	0	278	0	49	1	24	114	061022
23	23	673	0	6	20	40	94	0	70	103	061023
42	41	1 929	2	0	165	13	43	1	19	136	061024
46	46	1 922	0	0	411	4	31	0	11	135	061025
19	17	656	0	0	78	3	17	2	5	52	061026
74	73	3 471	0	0	126	40	168	1	77	212	061027
167	147	4 453	0	0	1 352	79	294	3	169	466	061028
26	26	1 061	0	0	21	4	79	0	70	103	061029
58	47	874	0	0	612	36	21	0	11	109	061030
61	49	2 733	0	0	89	14	124	0	41	183	061031
39	36	1 898	0	0	217	583	101	1	19	108	061032
87	77	2 193	0	0	67	4	147	3	77	263	061033
91	71	2 515	0	0	377	11	115	1	82	221	061034
233	128	1 374	0	0	2 250	159	128	10	88	678	061035
41	40	1 708	0	0	68	5	79	0	31	105	061036
53	47	1 285	0	0	589	15	40	0	33	130	061037
47	40	563	0	0	416	225	52	4	40	181	061038

Noch: 7 [1.1] Bodenfläche am 31.12.2004 nach Art der tatsächlichen Nutzung

Schl.-Nr.	Regionale Gliederung	Bodenfläche insgesamt	Da						
			Gebäude- und Freifläche			Betriebsfläche		Erholungsfläche	
			zusammen	darunter		zusammen	darunter	zusammen	darunter
				Wohnen	Gewerbe, Industrie				
(999)	(100/200)	(130)	(170)	(300)	(310)	(400)	(420)		
in									
061039	Thesenvitz	965	27	5	7	1	1	1	1
061040	Thiessow	233	24	7	13	0	0	6	2
061041	Trent	3 540	106	9	29	11	11	8	6
061042	Ummanz	4 183	111	22	33	3	3	15	3
061043	Wiek	2 553	115	19	55	0	0	11	8
061044	Zirkow	2 562	71	10	36	18	18	4	3
061	Rügen	97 466	4 323	781	1 983	418	316	482	250
062001	Ahlbeck	2 429	67	34	10	0	0	4	0
062002	Altwarf	3 251	70	20	9	0	0	2	0
062003	Altwigshagen	1 795	41	5	5	1	1	6	5
062005	Bergholz	2 169	37	19	1	8	7	2	0
062007	Blankensee	3 419	65	14	5	1	1	0	0
062008	Blumenhagen	929	24	8	5	0	0	3	1
062009	Boock	1 287	41	17	3	1	0	6	0
062010	Brietzig	1 047	26	8	1	1	1	1	0
062011	Damerow	782	14	5	2	0	0	4	0
062012	Eggesin, Stadt	8 800	393	119	94	12	0	9	4
062013	Fahrenwalde	2 610	32	18	4	1	0	3	0
062014	Ferdinandshof	4 720	168	56	42	15	5	7	1
062016	Glasow	1 545	23	13	7	0	0	1	0
062017	Grambin	1 788	20	12	6	0	0	7	1
062018	Grambow	3 487	81	31	16	7	5	7	2
062019	Groß Luckow	884	25	9	1	1	0	1	0
062021	Hammer a.d. Uecker	2 147	36	21	4	2	0	2	0
062022	Heinrichsruh	1 696	34	9	6	2	1	1	1
062023	Heinrichswalde	1 430	44	12	6	0	0	2	1
062024	Hintersee	3 880	47	16	10	1	0	1	0
062025	Jatznick	3 334	115	63	27	29	22	9	4
062026	Klein Luckow	1 940	30	9	3	5	5	3	3
062027	Koblentz	2 299	39	5	3	0	0	2	0
062028	Krackow	4 404	105	20	35	2	1	8	0
062029	Krugsdorf	834	33	13	4	12	12	3	0
062031	Leopoldshagen	1 956	42	17	9	0	0	2	1
062032	Liepgarten	3 195	50	18	8	0	0	1	0
062033	Löcknitz	2 269	124	52	46	15	15	13	7
062034	Luckow	3 756	64	24	19	2	1	3	3
062036	Meiersberg	1 011	23	9	3	0	0	1	0
062037	Mewegen	730	25	10	3	0	0	1	0
062038	Mönkebude	3 423	39	15	12	0	0	3	2
062039	Nadrensee	2 071	61	13	11	15	15	1	1
062040	Nieden	649	14	5	1	6	6	1	0
062042	Papendorf	1 050	18	9	0	2	1	1	0
062043	Pasewalk, Stadt	5 499	419	119	126	8	2	42	14
062044	Penkun, Stadt	7 863	140	62	19	25	23	15	2
062045	Plöwen	1 506	32	17	6	1	1	7	0
062046	Polzow	850	17	8	0	0	0	8	8
062047	Ramin	4 695	79	26	6	1	1	9	0
062049	Rollwitz	1 735	41	24	6	1	0	6	2
062050	Rossow	2 309	34	16	1	10	3	2	1
062051	Rothemühl	3 049	42	14	7	0	0	2	1
062052	Rothenklempenow	5 078	57	11	9	1	0	3	1
062053	Schönwalde	2 095	43	24	4	3	2	2	0
062056	Strasburg (Uckermark), Stadt	8 683	284	87	74	11	4	41	16
062057	Torgelow-Holländerei	580	26	12	6	0	0	0	0
062058	Torgelow, Stadt	4 946	426	96	262	5	0	26	10
062059	Ueckermünde, Stadt	8 555	379	110	165	12	0	54	27
062060	Viereck	5 474	120	39	44	1	0	13	8
062061	Vogelsang-Warsin	6 320	38	14	4	0	0	8	5
062062	Wilhelmsburg	4 704	114	31	11	0	0	4	1
062064	Zerrenthin	1 430	25	14	7	0	0	4	0
062065	Züsedom	1 035	19	7	4	0	0	3	1
062066	Lübs	3 005	53	10	5	0	0	3	1
062	Uecker-Randow	162 424	4 456	1 467	1 184	219	136	376	136
	Mecklenburg-Vorpommern....	2 317 845	83 468	26 598	20 039	6 697	4 187	15 230	11 606

1) 100/200, 300 (ohne 310), 400, 500, 940

und regionaler Gliederung in Mecklenburg-Vorpommern

von										Siedlungs- und Verkehrs- fläche ¹⁾	Schl.-Nr.
Verkehrsfläche		Landwirtschaftsfläche			Wald- fläche	Wasser- fläche	Flächen anderer Nutzung				
zusammen	darunter	zusammen	darunter				zusammen	darunter			
	Straße, Weg, Platz		Moor	Heide	Friedhof	Unland					
(500)	(510 - 530)	(600)	(650)	(660)	(700)	(800)	(900)	(940)	(950)		
ha											
22	22	867	0	0	14	1	33	0	6	50	061039
10	10	124	0	0	34	2	33	0	25	41	061040
70	66	2 790	0	0	345	31	180	0	40	184	061041
63	63	3 287	0	0	380	35	287	0	15	190	061042
70	61	2 258	0	0	30	27	41	1	13	197	061043
67	60	1 345	0	0	598	137	321	1	44	144	061044
2 643	2 209	67 179	21	90	15 173	2 081	5 167	58	2 321	7 607	061
46	45	742	0	0	897	62	610	1	600	118	062001
18	18	212	0	0	897	1 975	77	1	75	91	062002
40	31	1 472	0	0	160	62	12	1	10	88	062003
54	49	1 977	0	0	55	19	17	1	6	94	062005
77	77	1 591	0	0	1 441	134	110	1	74	144	062007
30	18	849	0	0	6	8	8	0	6	58	062008
31	31	793	0	0	383	6	25	1	21	79	062009
24	16	966	0	0	9	15	4	0	3	52	062010
9	9	729	0	0	12	12	2	1	1	29	062011
106	94	1 096	0	0	6 951	62	171	3	91	523	062012
50	50	1 886	0	0	597	32	9	1	5	86	062013
124	114	3 376	0	0	866	97	67	2	41	310	062014
30	30	1 448	0	0	34	7	3	0	3	54	062016
11	11	240	0	0	41	1 445	22	1	12	40	062017
92	78	2 838	0	0	308	109	46	1	37	183	062018
20	14	807	0	0	19	5	6	0	4	47	062019
48	47	660	0	0	1 320	34	46	1	4	88	062021
58	47	390	0	0	1 190	12	9	0	6	94	062022
35	35	1 092	0	0	161	40	56	1	6	82	062023
106	106	921	0	0	2 642	110	51	1	41	156	062024
109	86	1 828	0	0	1 155	46	43	2	15	242	062025
30	30	1 174	0	0	653	29	16	1	14	63	062026
43	43	1 153	0	0	875	180	7	1	5	86	062027
92	92	3 566	0	0	353	243	36	2	22	208	062028
24	24	415	0	0	265	51	29	1	9	62	062029
45	45	764	0	0	1 079	17	7	1	4	90	062031
47	47	753	0	0	2 200	66	79	3	70	100	062032
87	62	979	0	0	954	73	25	2	8	226	062033
102	102	1 137	0	2	1 925	480	43	2	30	171	062034
20	20	473	0	0	483	6	5	1	0	45	062036
20	20	495	0	0	168	17	4	1	2	47	062037
49	49	386	0	0	1 943	966	36	1	24	93	062038
68	66	1 639	0	0	176	71	39	1	34	131	062039
15	15	591	0	0	6	10	7	0	5	30	062040
36	24	969	0	0	1	12	12	1	2	55	062042
323	165	3 694	0	0	890	69	54	10	9	800	062043
233	232	6 741	0	0	233	424	53	4	43	394	062044
34	31	1 043	0	0	321	32	36	0	34	74	062045
21	20	627	0	0	155	6	16	0	15	46	062046
116	99	3 368	0	0	992	41	88	2	85	206	062047
36	36	1 532	0	0	49	29	40	1	26	85	062049
59	47	1 796	0	0	365	38	7	1	4	103	062050
80	80	243	0	0	2 673	3	6	2	5	125	062051
107	107	2 782	0	0	1 909	139	80	1	70	168	062052
51	41	1 840	0	0	88	49	20	1	6	98	062053
204	171	6 812	0	0	1 049	209	72	12	32	548	062056
15	14	388	0	0	121	21	9	1	3	42	062057
134	109	302	0	0	3 977	38	38	4	9	594	062058
172	163	1 460	0	1	1 244	5 076	158	10	117	626	062059
90	80	2 267	0	0	2 925	38	21	2	4	226	062060
37	37	503	0	1	1 781	3 882	71	1	67	84	062061
126	125	3 276	0	0	1 040	100	44	2	28	246	062062
34	26	1 341	0	0	6	15	4	1	3	65	062064
20	20	859	0	0	127	5	3	0	1	42	062065
78	73	1 421	0	0	1 369	41	38	1	14	136	062066
3 767	3 323	82 702	0	4	51 540	16 768	2 96	94	1 863	8 776	062
65 299	55 777	1 481 277	1 405	397	494 867	130 012	40 995	1 357	21 846	167 864	

8 Siedlungs- und Verkehrsfläche 2001, 2002, 2003 und 2004 nach Nutzungsart und regionaler Gliederung in Mecklenburg-Vorpommern

Schl.-Nr.	Regionale Gliederung	Jahr ^{*)}	Bodenfläche insgesamt	Darunter					
				Siedlungs- und Verkehrsfläche	davon				
					Gebäude- und Freifläche	Betriebsfläche ohne Abbauland	Erholungsfläche	Verkehrsfläche	Friedhof
					(100/200)	(300 ohne 310)	(400)	(500)	(940)
in ha									
13001	Greifswald, Hansestadt	2001	5 026	1 707	1 162	3	164	349	29
		2002	5 033	1 754	1 150	20	177	378	29
		2003	5 033	1 836	1 148	64	210	385	29
		2004	5 047	1 980	1 161	66	321	403	29
13002	Neubrandenburg, Stadt	2001	8 564	2 373	1 518	46	276	503	30
		2002	8 564	2 498	1 527	46	383	511	30
		2003	8 565	2 580	1 549	46	439	516	30
		2004	8 564	2 583	1 541	46	450	517	29
13003	Rostock, Hansestadt	2001	18 099	6 601	3 962	187	1 002	1 367	83
		2002	18 099	6 665	3 946	177	1 040	1 420	83
		2003	18 103	6 897	4 039	156	1 097	1 523	83
		2004	18 107	7 012	3 987	178	1 201	1 565	82
13004	Schwerin, Landeshauptstadt	2001	13 039	3 546	2 134	66	484	803	59
		2002	13 046	3 596	2 133	69	513	821	60
		2003	13 046	3 654	2 158	69	537	831	59
		2004	13 046	3 672	2 157	70	555	830	60
13005	Stralsund, Hansestadt	2001	3 890	1 793	1 284	16	101	340	51
		2002	3 890	1 820	1 286	16	114	352	51
		2003	3 897	1 873	1 284	16	151	371	51
		2004	3 897	2 160	1 279	37	368	436	40
13006	Wismar, Hansestadt	2001	4 171	1 606	1 084	20	150	328	24
		2002	4 171	1 626	1 094	12	158	338	24
		2003	4 171	1 642	1 094	12	164	349	24
		2004	4 163	1 695	1 089	11	208	364	23
13051	Bad Doberan	2001	136 196	11 173	6 775	104	612	3 618	65
		2002	136 200	11 305	6 801	106	675	3 659	64
		2003	136 202	11 450	6 821	128	722	3 715	64
		2004	136 203	11 743	6 831	135	830	3 884	63
13052	Demmin	2001	192 146	10 855	5 379	80	585	4 722	89
		2002	192 147	10 963	5 407	84	642	4 741	89
		2003	192 146	11 187	5 509	110	705	4 774	90
		2004	192 146	11 466	5 596	123	853	4 801	93
13053	Güstrow	2001	205 778	12 732	6 000	112	657	5 862	102
		2002	205 779	12 812	6 032	117	690	5 871	102
		2003	205 780	13 252	6 047	119	725	6 260	101
		2004	205 782	13 339	6 056	127	777	6 279	99
13054	Ludwigslust	2001	251 687	16 801	7 314	325	643	8 378	141
		2002	251 690	16 991	7 361	354	741	8 397	138
		2003	251 693	17 149	7 389	355	867	8 401	137
		2004	251 691	17 447	7 403	340	1 082	8 485	137

*) Stichtag: 31.12.

Noch: 8 Siedlungs- und Verkehrsfläche 2001, 2002, 2003 und 2004 nach Nutzungsart und regionaler Gliederung in Mecklenburg-Vorpommern

Schl.-Nr.	Regionale Gliederung	Jahr ^{*)}	Bodenfläche insgesamt	Darunter					
				Siedlungs- und Verkehrsfläche	davon				
					Gebäude- und Freifläche	Betriebsfläche ohne Abbauland	Erholungsfläche	Verkehrsfläche	Friedhof
in ha									
13055	Mecklenburg-Strelitz	2001	208 909	11 120	4 992	192	983	4 850	103
		2002	208 911	11 598	5 092	208	1 265	4 932	101
		2003	208 944	11 947	5 115	223	1 537	4 976	96
		2004	208 951	12 085	5 127	230	1 590	5 042	95
13056	Müritz	2001	171 331	8 971	4 147	71	685	3 993	75
		2002	171 330	8 948	4 078	81	725	3 989	75
		2003	171 328	8 985	4 086	83	762	3 979	75
		2004	171 334	9 080	4 109	85	815	3 997	74
13057	Nordvorpommern	2001	216 788	13 366	7 569	135	669	4 908	84
		2002	216 780	14 854	7 910	172	1 602	5 087	83
		2003	216 794	15 365	8 021	239	1 873	5 153	79
		2004	217 098	15 576	8 030	254	2 002	5 212	78
13058	Nordwestmecklenburg	2001	207 523	13 286	7 110	239	706	5 149	81
		2002	207 534	13 779	7 143	252	928	5 374	82
		2003	207 549	14 134	7 183	263	1 094	5 511	82
		2004	207 570	14 491	7 191	272	1 303	5 643	81
13059	Ostvorpommern	2001	190 996	12 731	6 940	163	520	5 009	99
		2002	191 000	13 094	7 034	183	623	5 148	106
		2003	191 003	13 417	7 074	211	812	5 213	106
		2004	191 074	13 692	7 106	232	952	5 289	112
13060	Parchim	2001	223 274	13 039	6 011	109	784	6 020	115
		2002	223 292	13 214	6 021	114	840	6 125	114
		2003	223 277	13 288	6 022	115	908	6 129	114
		2004	223 282	13 460	6 026	119	1 064	6 141	111
13061	Rügen	2001	97 453	7 411	4 369	47	347	2 591	58
		2002	97 456	7 521	4 363	55	406	2 640	58
		2003	97 462	7 563	4 366	59	431	2 648	58
		2004	97 466	7 607	4 323	102	482	2 643	58
13062	Uecker-Randow	2001	162 422	8 658	4 418	66	328	3 752	94
		2002	162 420	8 702	4 433	71	353	3 751	93
		2003	162 420	8 748	4 454	79	364	3 759	92
		2004	162 424	8 776	4 456	83	376	3 767	94
13	Mecklenburg-Vorpommern	2001	2 317 291	157 771	82 168	1 978	9 699	62 542	1 383
		2002	2 317 343	161 741	82 811	2 136	11 877	63 535	1 382
		2003	2 317 410	164 969	83 359	2 346	13 400	64 493	1 371
		2004	2 317 845	167 864	83 468	2 509	15 230	65 299	1 357

*) Stichtag: 31.12.

9 [3.4] Siedlungs- und Verkehrsfläche 2000 und 2004 nach Nutzungsart und regionaler Gliederung in Mecklenburg-Vorpommern

Schl.- Nr.	Regionale Gliederung	Jahr *)	Boden- fläche insge- samt	Darunter							
				Siedlungs- und Verkehrs- fläche	davon						
					Gebäude- und Freifläche	Betriebs- fläche ohne Abbauland	Erholungs- fläche	Verkehrs- fläche	Friedhof		
(999)	(100/200)	(300 ohne 310)	(400)	(500)	(940)	in ha					
13001	Greifswald, Hansestadt	2000	5 018	1 674	1 208	3	103	332	29		
		2004	5 047	1 980	1 161	66	321	403	29		
		%	0,6	18,3	- 3,9	21fach	2,1fach	21,4	0,0		
13002	Neubrandenburg, Stadt	2000	8 566	2 337	1 520	46	243	499	30		
		2004	8 564	2 583	1 541	46	450	517	29		
		%	0,0	10,5	1,4	0,0	85,2	3,6	- 3,3		
13003	Rostock, Hansestadt	2000	18 097	6 557	3 955	179	976	1 364	84		
		2004	18 107	7 012	3 987	178	1 201	1 565	82		
		%	0,1	6,9	0,8	- 0,6	23,1	14,7	- 2,4		
13004	Schwerin, Landeshauptstadt	2000	13 034	3 454	2 129	57	407	802	59		
		2004	13 046	3 672	2 157	70	555	830	60		
		%	0,1	6,3	1,3	22,8	36,4	3,5	1,7		
13005	Stralsund, Hansestadt	2000	3 890	1 773	1 284	16	87	335	51		
		2004	3 897	2 160	1 279	37	368	436	40		
		%	0,2	21,8	- 0,4	131,3	3,2fach	30,1	- 21,6		
13006	Wismar, Hansestadt	2000	4 153	1 584	1 085	19	130	326	24		
		2004	4 163	1 695	1 089	11	208	364	23		
		%	0,2	7,0	0,4	- 42,1	60,0	11,7	- 4,2		
13051	Bad Doberan	2000	136 192	11 107	6 758	103	583	3 597	65		
		2004	136 203	11 743	6 831	135	830	3 884	63		
		%	0,0	5,7	1,1	31,1	42,4	8,0	- 3,1		
13052	Demmin	2000	192 154	10 297	5 341	45	495	4 319	98		
		2004	192 146	11 466	5 596	123	853	4 801	93		
		%	0,0	11,4	4,8	173,3	72,3	11,2	- 5,1		
13053	Güstrow	2000	205 777	12 661	5 978	107	623	5 851	102		
		2004	205 782	13 339	6 056	127	777	6 279	99		
		%	0,0	5,4	1,3	18,7	24,7	7,3	- 2,9		
13054	Ludwigslust	2000	251 682	16 565	7 232	324	578	8 289	142		
		2004	251 691	17 447	7 403	340	1 082	8 485	137		
		%	0,0	5,3	2,4	4,9	87,2	2,4	- 3,5		
13055	Mecklenburg-Strelitz	2000	208 937	10 798	4 952	159	921	4 663	103		
		2004	208 951	12 085	5 127	230	1 590	5 042	95		
		%	0,0	11,9	3,5	44,7	72,6	8,1	- 7,8		
13056	Müritz	2000	171 331	8 952	4 168	47	628	4 033	77		
		2004	171 334	9 080	4 109	85	815	3 997	74		
		%	0,0	1,4	- 1,4	80,9	29,8	- 0,9	- 3,9		
13057	Nordvorpommern	2000	216 786	13 071	7 535	119	526	4 807	85		
		2004	217 098	15 576	8 030	254	2 002	5 212	78		
		%	0,1	19,2	6,6	113,4	2,8fach	8,4	- 8,2		
13058	Nordwestmecklenburg	2000	207 515	12 971	7 052	226	543	5 068	82		
		2004	207 570	14 491	7 191	272	1 303	5 643	81		
		%	0,0	11,7	2,0	20,4	140,0	11,3	- 1,2		
13059	Ostvorpommern	2000	190 996	12 565	6 786	259	431	4 990	100		
		2004	191 074	13 692	7 106	232	952	5 289	112		
		%	0,0	9,0	4,7	- 10,4	120,9	6,0	12,0		
13060	Parchim	2000	223 284	12 929	5 996	99	713	6 007	115		
		2004	223 282	13 460	6 026	119	1 064	6 141	111		
		%	0,0	4,1	0,5	20,2	49,2	2,2	- 3,5		
13061	Rügen	2000	97 417	7 277	4 321	41	286	2 571	59		
		2004	97 466	7 607	4 323	102	482	2 643	58		
		%	0,1	4,5	0,0	148,8	68,5	2,8	- 1,7		
13062	Uecker-Randow	2000	162 422	8 523	4 396	59	311	3 663	94		
		2004	162 424	8 776	4 456	83	376	3 767	94		
		%	0,0	3,0	1,4	40,7	20,9	2,8	0,0		
13	Mecklenburg-Vorpommern	2000	2 317 250	155 097	81 691	1 907	8 585	61 517	1 397		
		2004	2 317 845	167 864	83 468	2 509	15 230	65 299	1 357		
		%	0,0	8,2	2,2	31,6	77,4	6,1	- 2,9		

*) Stichtag: 31.12.

**10 [3.3] Anteile der Nutzungsarten an der Siedlungs- und Verkehrsfläche 2000 und 2004
nach regionaler Gliederung in Mecklenburg-Vorpommern**

Schl.- Nr.	Regionale Gliederung	Jahr *)	Siedlungs- und Verkehrs- fläche	Davon				
				Gebäude- und Freifläche	Betriebs- fläche ohne Abbauland	Erholungs- fläche	Verkehrs- fläche	Friedhof
				(100/200)	(300 ohne 310)	(400)	(500)	(940)
			Hektar	Anteil an der Siedlungs- und Verkehrsfläche in %				
13001	Greifswald, Hansestadt	2000	1 674	72,2	0,2	6,2	19,8	1,7
		2004	1 980	58,6	3,3	16,2	20,4	1,5
13002	Neubrandenburg, Stadt	2000	2 337	65,0	2,0	10,4	21,4	1,3
		2004	2 583	59,7	1,8	17,4	20,0	1,1
13003	Rostock, Hansestadt	2000	6 557	60,3	2,7	14,9	20,8	1,3
		2004	7 012	56,9	2,5	17,1	22,3	1,2
13004	Schwerin, Landeshauptstadt	2000	3 454	61,6	1,7	11,8	23,2	1,7
		2004	3 672	58,7	1,9	15,1	22,6	1,6
13005	Stralsund, Hansestadt	2000	1 773	72,4	0,9	4,9	18,9	2,9
		2004	2 160	59,2	1,7	17,0	20,2	1,9
13006	Wismar, Hansestadt	2000	1 584	68,5	1,2	8,2	20,6	1,5
		2004	1 695	64,2	0,6	12,3	21,5	1,4
13051	Bad Doberan	2000	11 107	60,8	0,9	5,2	32,4	0,6
		2004	11 743	58,2	1,1	7,1	33,1	0,5
13052	Demmin	2000	10 297	51,9	0,4	4,8	41,9	1,0
		2004	11 466	48,8	1,1	7,4	41,9	0,8
13053	Güstrow	2000	12 661	47,2	0,8	4,9	46,2	0,8
		2004	13 339	45,4	1,0	5,8	47,1	0,7
13054	Ludwigslust	2000	16 565	43,7	2,0	3,5	50,0	0,9
		2004	17 447	42,4	1,9	6,2	48,6	0,8
13055	Mecklenburg-Strelitz	2000	10 798	45,9	1,5	8,5	43,2	1,0
		2004	12 085	42,4	1,9	13,2	41,7	0,8
13056	Müritz	2000	8 952	46,6	0,5	7,0	45,1	0,9
		2004	9 080	45,3	0,9	9,0	44,0	0,8
13057	Nordvorpommern	2000	13 071	57,6	0,9	4,0	36,8	0,7
		2004	15 576	51,6	1,6	12,9	33,5	0,5
13058	Nordwestmecklenburg	2000	12 971	54,4	1,7	4,2	39,1	0,6
		2004	14 491	49,6	1,9	9,0	38,9	0,6
13059	Ostvorpommern	2000	12 565	54,0	2,1	3,4	39,7	0,8
		2004	13 692	51,9	1,7	7,0	38,6	0,8
13060	Parchim	2000	12 929	46,4	0,8	5,5	46,5	0,9
		2004	13 460	44,8	0,9	7,9	45,6	0,8
13061	Rügen	2000	7 277	59,4	0,6	3,9	35,3	0,8
		2004	7 607	56,8	1,3	6,3	34,7	0,8
13062	Uecker-Randow	2000	8 523	51,6	0,7	3,6	43,0	1,1
		2004	8 776	50,8	0,9	4,3	42,9	1,1
13	Mecklenburg-Vorpommern	2000	155 097	52,7	1,2	5,5	39,7	0,9
		2004	167 864	49,7	1,5	9,1	38,9	0,8

*) Stichtag: 31.12.

Bodenfläche insgesamt 2004 nach Nutzungsarten

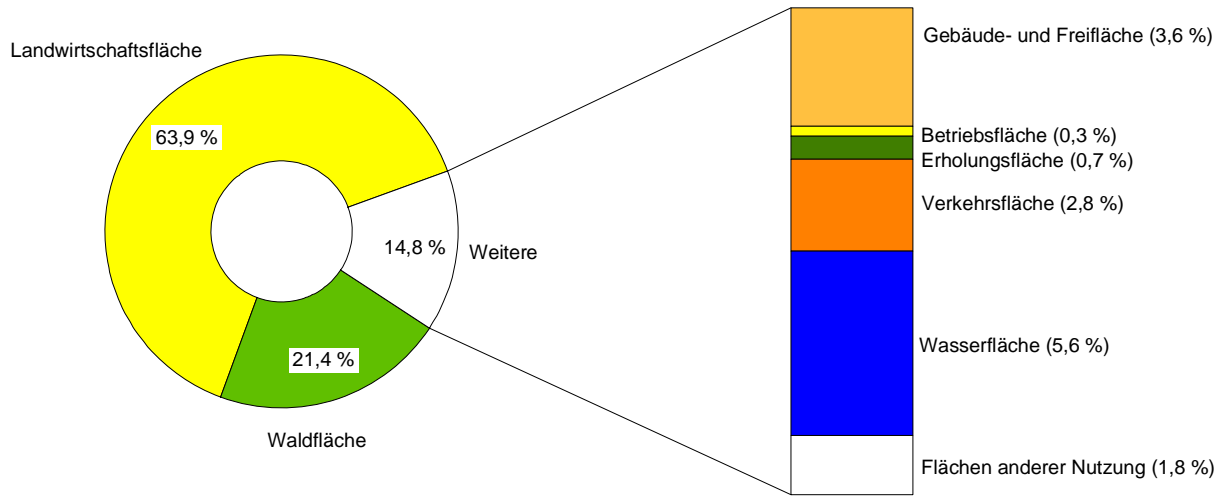

Siedlungs- und Verkehrsfläche 2004 nach Nutzungsarten

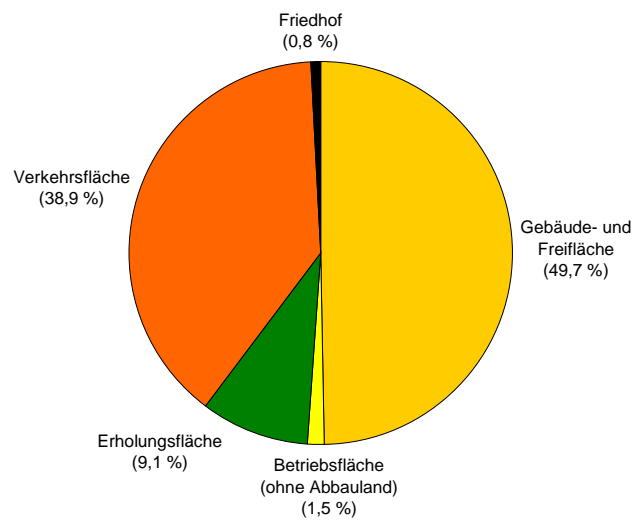

Bodenfläche je Einwohner in Hektar 2004 nach regionaler Gliederung

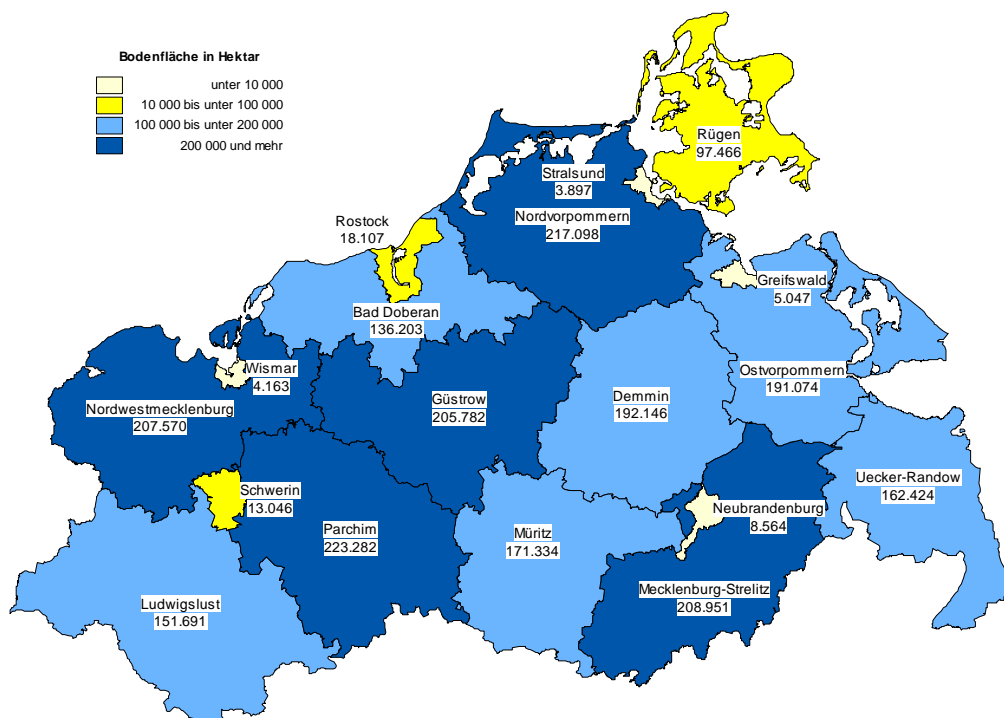
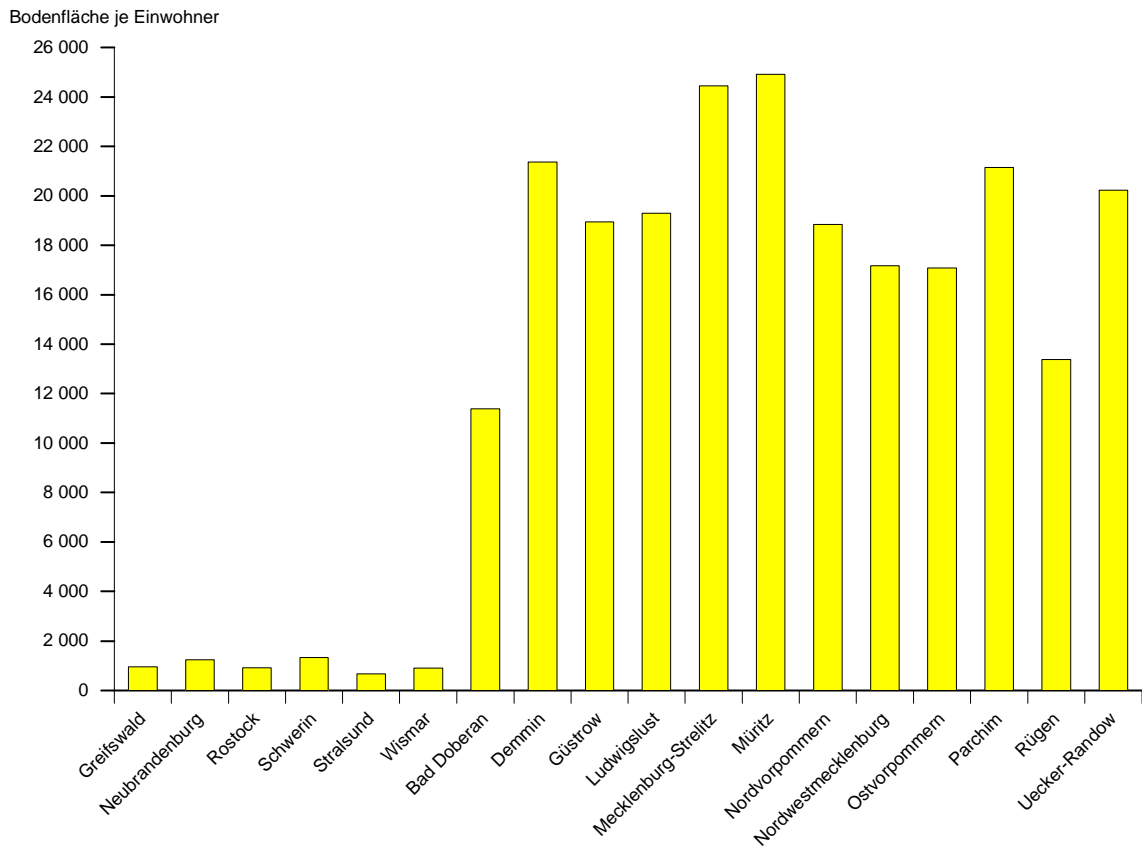

Anteil der Landwirtschaftsfläche an der Bodenfläche 2004

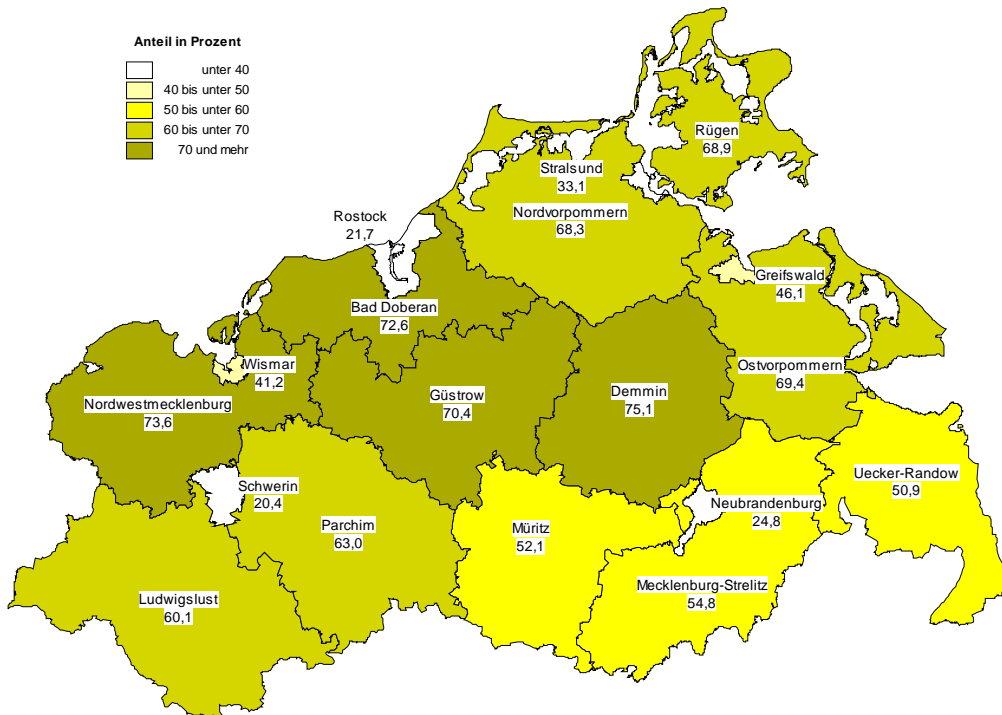
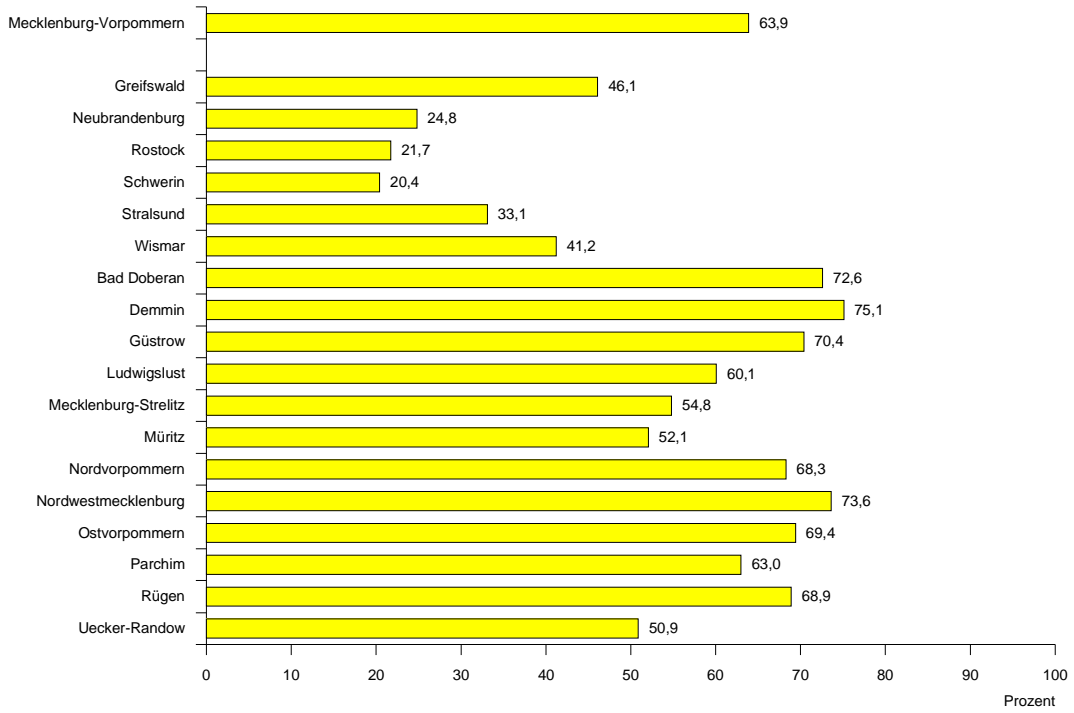

Anteil der Waldfläche an der Bodenfläche 2004

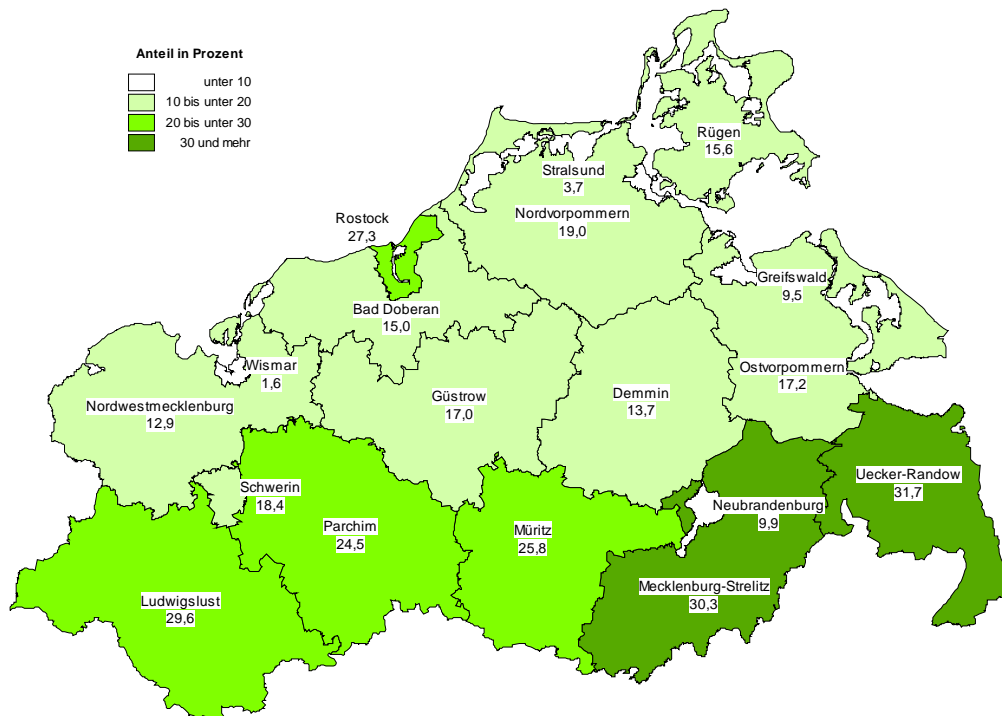
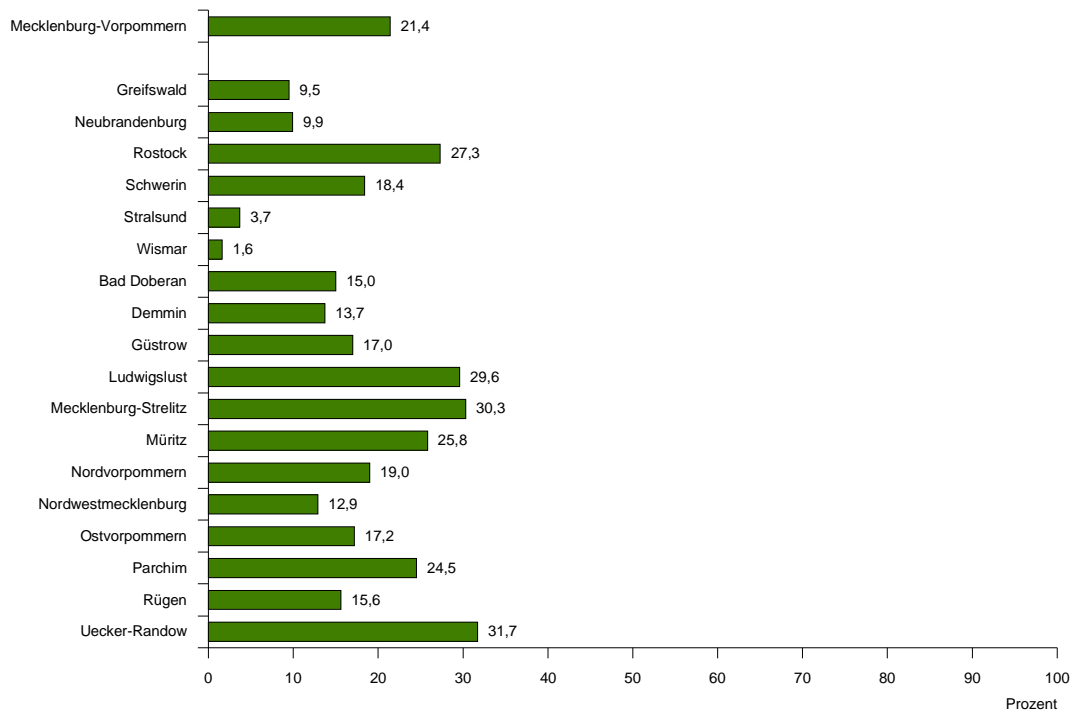

Anteil der Wasserfläche an der Bodenfläche 2004

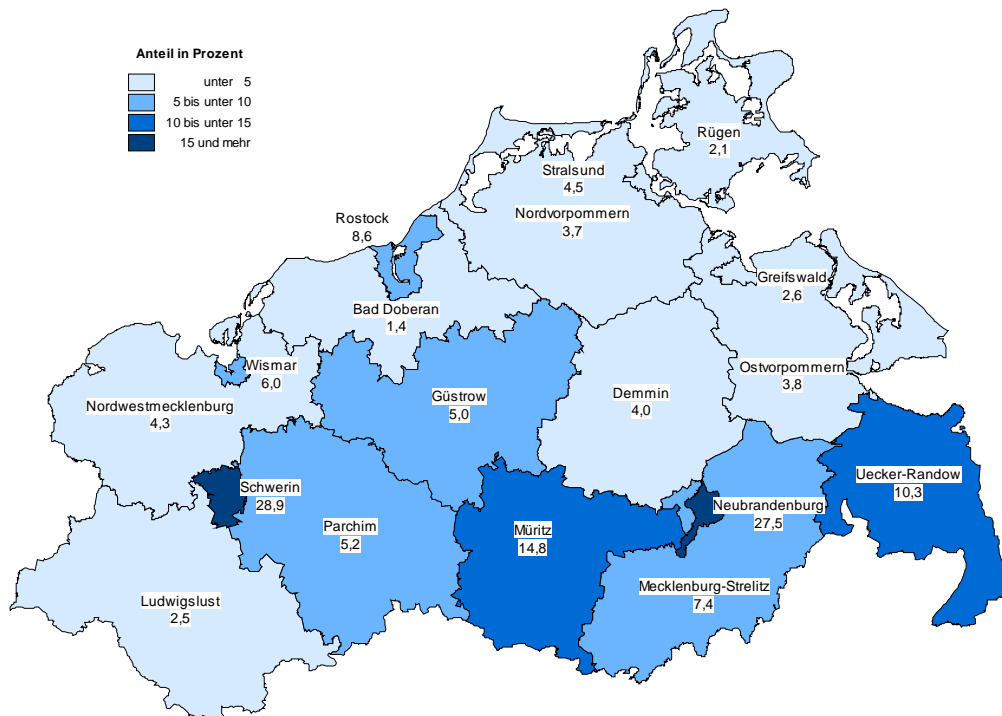
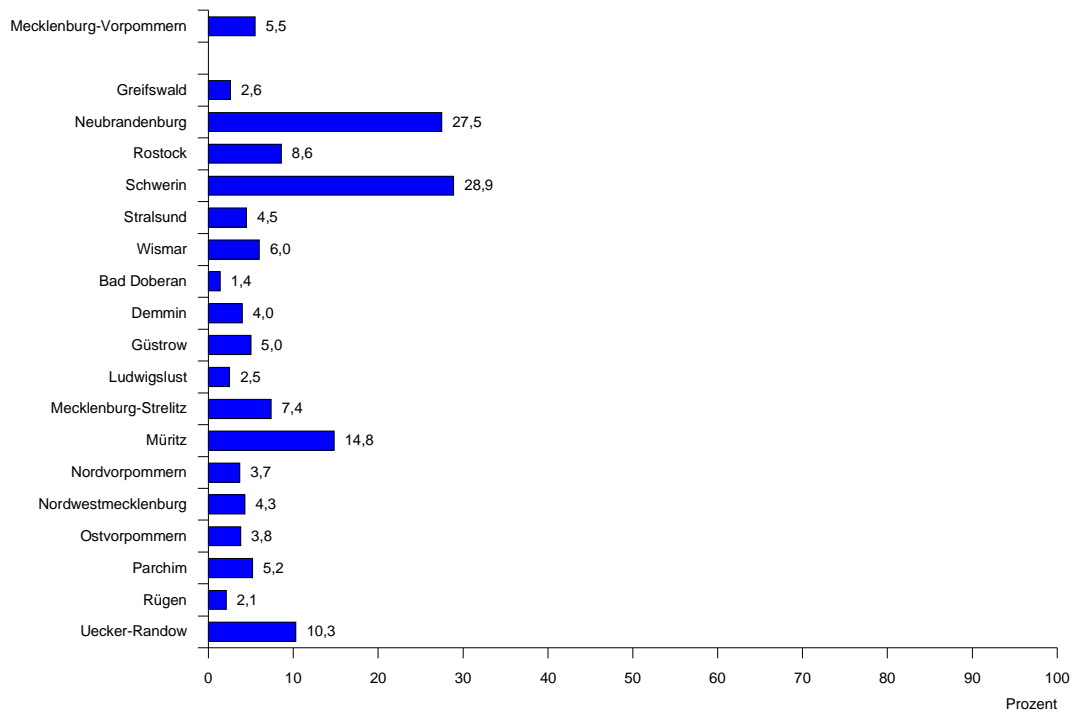

Anteil der Siedlungs- und Verkehrsfläche an der Bodenfläche 2004

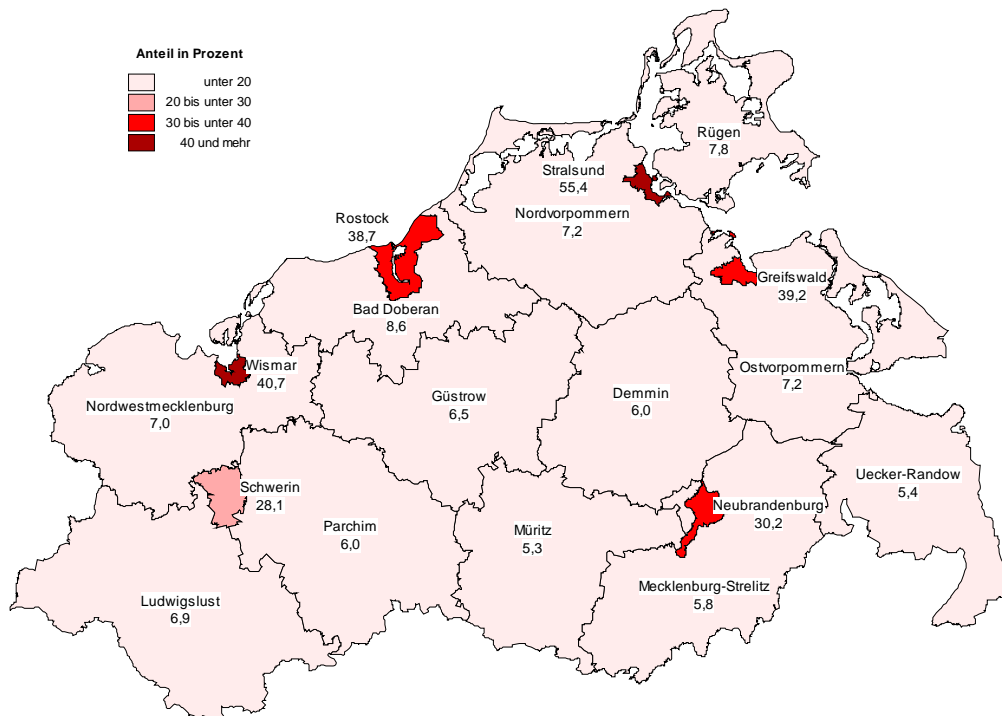
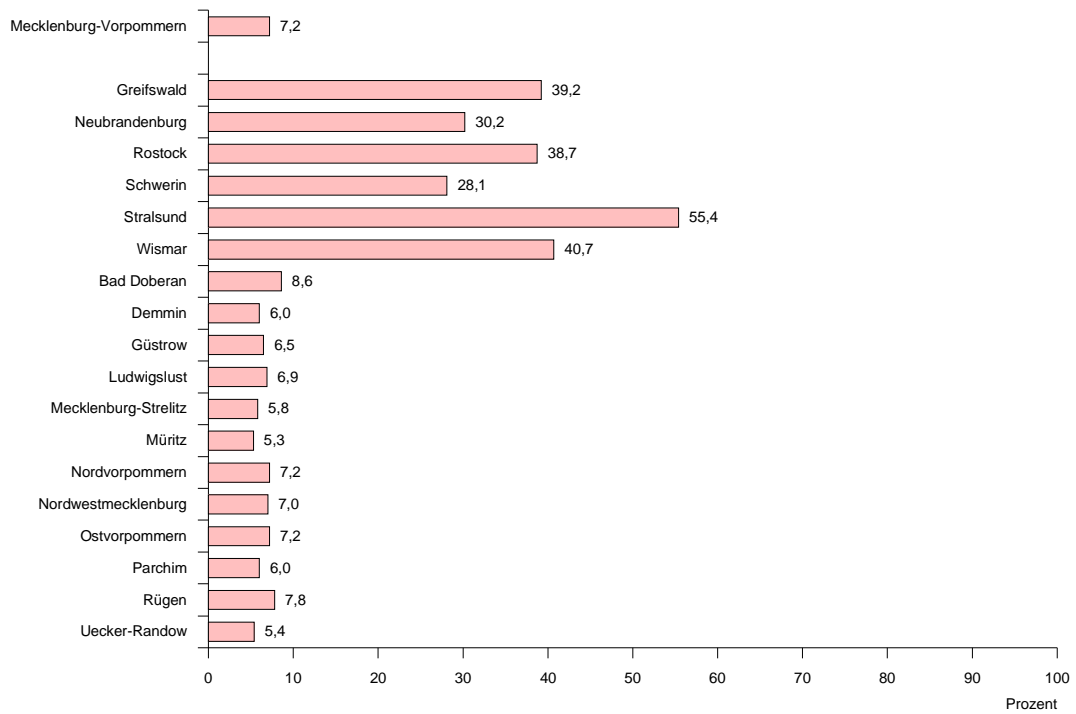

Anteile der kreisfreien Städte und Landkreise 2004 an der Bodenfläche sowie an den Hauptnutzungsarten von Mecklenburg-Vorpommern

Bodenfläche

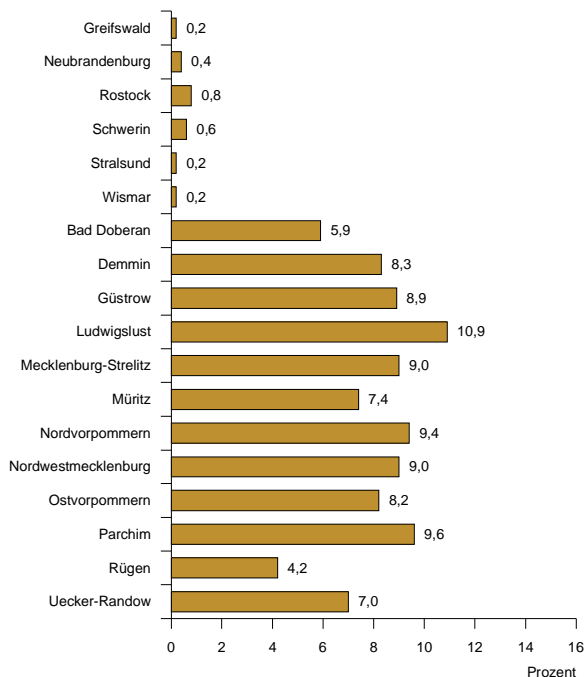

Landwirtschaftsfläche

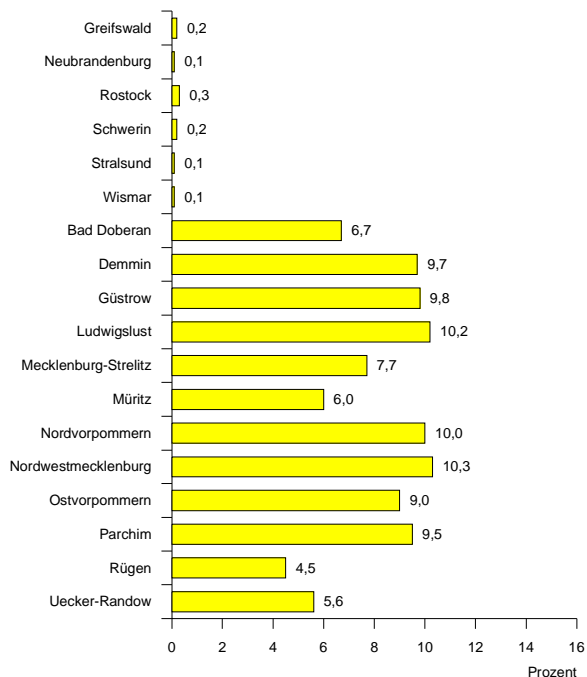

Waldfläche

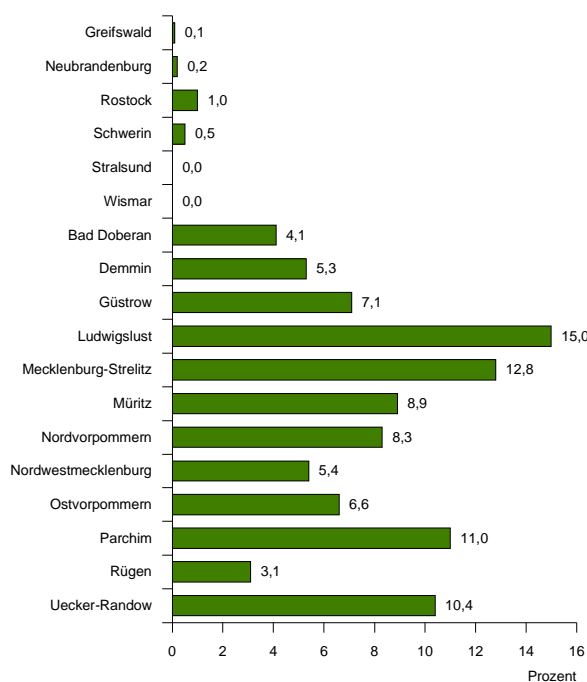

Siedlungs- und Verkehrsfläche

