Statistische Berichte

Statistisches
Landesamt
Mecklenburg-Vorpommern

Bevölkerungsstand A I - j

3. Landesprognose
(Basisjahr 2001)

Bevölkerungsentwicklung in Mecklenburg-Vorpommern bis 2020

Bestell-Nr.: A183L 2003 01

Herausgabe: Mai 2003
Printausgabe: EUR 4,00

Herausgeber: Statistisches Landesamt Mecklenburg-Vorpommern, Lübecker Straße 287, 19059 Schwerin,
Telefon: 0385 4801-0, Telefax: 0385 4801-123, Internet: http://www.statistik-mv.de, E-Mail: poststelle@statistik-mv.de

Zuständiger Dezernent: Jan Karpinski, Telefon: 0385 4801-570

Die Bevölkerungsvorausberechnung wurde durch eine interministerielle Arbeitsgruppe unter Federführung des Ministeriums für Arbeit und Bau Mecklenburg-Vorpommern erarbeitet und am 1.4.2003 durch die Landesregierung verabschiedet.

Leiter der Arbeitsgruppe: Hermann Brinkmann, Telefon: 0385 588-3850

© Statistisches Landesamt Mecklenburg-Vorpommern, Schwerin, 2004
Für nicht gewerbliche Zwecke sind Vervielfältigung und unentgeltliche Verbreitung, auch auszugsweise, mit Quellenangabe gestattet. Die Verbreitung, auch auszugsweise, über elektronische Systeme/Datenträger bedarf der vorherigen Zustimmung. Alle übrigen Rechte bleiben vorbehalten.

Zeichenerklärungen und Abkürzungen

-	nichts vorhanden
0	weniger als die Hälfte von 1 in der letzten besetzten Stelle, jedoch mehr als nichts
.	Zahlenwert unbekannt oder geheim zu halten
...	Zahl lag bei Redaktionsschluss noch nicht vor
x	Aussage nicht sinnvoll oder Fragestellung nicht zutreffend
/	keine Angabe, da Zahlenwert nicht ausreichend genau oder nicht repräsentativ
( )	Zahl hat eingeschränkte Aussagefähigkeit
p	vorläufige Zahl
s	geschätzte Zahl
r	berichtigte Zahl

Abweichungen in den Summen erklären sich aus dem Auf- und Abrunden der Einzelwerte.

Inhaltsverzeichnis

Textteil

Vorbemerkung	3
Ergebnisse der Bevölkerungsvorausberechnung	3 - 4
Annahmen zur zukünftigen Entwicklung der Bevölkerung	4 - 7
Variantenberechnung	7

Tabellenteil

Tab.-Nr.	Inhalt	
1	Entwicklung der Bevölkerung in Mecklenburg-Vorpommern von 2001 - 2020 nach Altersjahren und Geschlecht	8 - 27
2	Entwicklung der Bevölkerung 2001 - 2020 in Mecklenburg-Vorpommern nach Altersgruppen und Geschlecht	28 - 31
3	Entwicklung der Bevölkerung 2001 - 2020 in Mecklenburg-Vorpommern nach ausgewählten Altersgruppen und Geschlecht	32 - 35
4	Bevölkerungsveränderung 2001 - 2020 in Mecklenburg-Vorpommern, Wanderungssaldo, Lebendgeborene und Gestorbene nach Geschlecht	36 - 39
5	Kennziffern der Bevölkerungsbewegungen je 1 000 Einwohner nach Geschlecht	40 - 41
6	Wanderungssaldo über die Landesgrenze	41
7	Verhältnis der Jungen und Alten zu den im erwerbsfähigen Alter stehenden Personen nach Geschlecht	42 - 43
8	Korridor der Bevölkerungsentwicklung	43
9	Veränderung der Bevölkerung im Vorausberechnungszeitraum nach Altersgruppen und Geschlecht	44

Grafikteil

Grafik-Nr.	Inhalt	
1	Altersaufbau der Bevölkerung in Mecklenburg-Vorpommern 2001 und 2020	45
2	Bevölkerungsentwicklung 2001 - 2020 in Mecklenburg-Vorpommern	46
3	Lebendgeborene und Gestorbene 2001 - 2020	46
4	Wanderungen über die Landesgrenze 2001 - 2020 in Mecklenburg-Vorpommern	46
5	Frauen im Alter von 20 bis 44 Jahren	47
6	Entwicklung und Struktur der Bevölkerung im Erwerbsalter	47
7	Bevölkerungsentwicklung 2001 - 2020 in den für das Bildungswesen relevanten Altersgruppen	47
8	Entwicklung des Verhältnisses der Jungen und Alten zu den im erwerbsfähigen Alter stehenden	47

Vorbemerkung

Auf der Grundlage eines Kabinettsbeschlusses vom 19.11.2002 wurde durch die unter Federführung des Ministeriums für Arbeit, Bau und Landesentwicklung stehende interministerielle Arbeitsgruppe, der Vertreter aller Ressorts der Landesregierung angehören, die „3. Landesprognose zur Bevölkerungsentwicklung in Mecklenburg-Vorpommern bis zum Jahr 2020“ erarbeitet. Auf Beschluss des Kabinetts wurde sie am 1.4.2003 zur Arbeitsgrundlage der Landesregierung erklärt. Die 3. Landesprognose wird periodisch anhand der tatsächlichen Bevölkerungsentwicklung überprüft und bei signifikanten Abweichungen angepasst bzw. fortgeschrieben.

Die Neuberechung der Bevölkerungsentwicklung bis zum Jahr 2020 wurde notwendig, da es seit der letzten Vorausberechnung aus dem Jahre 1999 zu Verschiebungen zwischen den Prognosewerten und der tatsächlichen Bevölkerungsentwicklung gekommen ist.

Basis für die Rechnung der 3. Landesprognose ist der Bevölkerungsstand am 31.12.2001.
Entscheidend für die Bevölkerungsentwicklung sind die Komponenten Geburten, Sterbefälle und Wanderungen. Dementsprechend wurden für die Landesprognose Annahmen zur künftigen Geburtenhäufigkeit, zur Sterblichkeit bzw. zur Lebenserwartung sowie zu den Zu- und Fortzügen getroffen, letztere differenziert für Wanderungen sowohl innerhalb des Bundesgebietes als auch für Wanderungen mit dem Ausland. Diese Annahmen bestimmen die Ergebnisse der Vorausberechnung.

Ergebnisse der Bevölkerungsvorausberechnung

Die Einwohnerzahl in Mecklenburg-Vorpommern wird nach den Ergebnissen der 3. Landesprognose kontinuierlich abnehmen. Bezogen auf den 31.12.2001 ist von einem Rückgang bis zum Jahr 2020 um 253 000 Einwohner, entsprechend 14,4 Prozent, auf rund 1,51 Millionen Einwohner auszugehen.

Jahr	Einwohner am 31.12.	Prozent
2001	1 759 877	100
2005	1 692 154	96,2
2010	1 617 391	91,9
2015	1 571 072	89,3
2020	1 507 002	85,6

Nach den der Prognose zugrunde liegenden Annahmen ist der Bevölkerungsrückgang sowohl auf Wanderungsverluste (27 Prozent) als auch auf Geburtenausfälle (73 Prozent) zurückzuführen, die sich in einem hohen und anhaltenden Sterbefallüberschuss niederschlagen.
Insgesamt stehen im Prognosezeitraum 223 900 Lebendgeborenen 407 900 Gestorbene gegenüber. Im gleichen Zeitraum betragen die Zuzüge in das Land 513 000 Personen, die Fortzüge aus dem Land 581 900 Personen.

Geringe Lebendgeborenenzahlen, eine deutlich steigende Lebenserwartung und die selektive Abwanderung vor allem junger Menschen, insbesondere junger Frauen, führen dazu, dass sich die Altersstruktur deutlich weiter zu Ungunsten der jungen Bevölkerung entwickelt.

Die Zahl der älteren Mitbürger (65 Jahre und älter) steigt im Prognosezeitraum von 283 Tausend auf 386 Tausend an.

Jahr	Anteil der Bevölkerung im Alter von ... bis unter ... Jahren		
	unter 20	20 - 65	65 und älter
	%		
2001	20,8	63,2	16,1
2005	17,5	62,6	19,8
2010	14,3	63,8	21,9
2015	15,5	61,9	22,6
2020	15,9	58,5	25,6

Die Ergebnisse der Standardvariante der Bevölkerungsprognose wurden durch die Rechnung zwei weiterer Varianten in einen Korridor eingebunden. Die untere Korridorbegrenzung geht davon aus, dass der starke Rückgang der Fortzugszahlen bedingt durch die geringen Besetzungszahlen der Geburtsjahrgänge ab 1990 nicht schon im Jahr 2008 sondern erst 2012 einsetzt. Für die obere Korridorbegrenzung wird ein relativ stabiler Zuzugsstrom im Prognosezeitraum unterstellt.

Im Ergebnis dieser Variantenrechnungen werden für den 31.12.2020 1,46 Millionen Einwohner - untere Korridorbegrenzung - bzw. 1,56 Millionen Einwohner - obere Korridorbegrenzung - ermittelt.

Annahmen zur zukünftigen Entwicklung der Bevölkerung

Für die zukünftige Bevölkerungsentwicklung des Landes Mecklenburg-Vorpommern wird von folgenden Annahmen ausgegangen:

Geburten

1. Die zusammengefasste Geburtenziffer (TFR)
   - sinkt in den Jahren 2001 bis 2003 von 1 282,6 auf 1 232,6 ,
   - steigt ab 2004 bis 2009 auf 1 390 und
   - weiter bis zum Jahr 2020 auf 1 450.

2. Das Maximum der altersspezifischen Fertilität verschiebt sich von 28,2 Jahren im Jahr 2001 auf 28,5 Jahre bis zum Jahr 2020.

Im Jahr 1990 betrug die zusammengefasste Geburtenziffer 1 640, sank nach der Wiedervereinigung bis 1994 auf einen Tiefstwert von 745 und stieg dann stetig auf einen Wert von 1 278 im Jahr 2000. In den Jahren 2001 und - nach derzeitigem Kenntnisstand - auch 2002 stagniert die TFR auf dem Stand des Jahres 2000.

In den Jahren 1995 bis 1997 erhöhte sich die TFR jährlich um über 10 Prozent, in den Folgejahren lagen die Steigerungsraten zwischen 4 Prozent und 8 Prozent. Da sich die TFR mittlerweile dem Bundesdurchschnitt deutlich angenähert hat, ist davon auszugehen, dass sich das Steigerungsniveau der letzten Jahre nicht fortsetzt. Es wird angenommen, dass sich das erreichte Niveau eine Zeit lang nicht verändert, denn der Nachholeffekt bezüglich nicht getätigter Kinderwünsche zu Beginn der 90er Jahre scheint mittlerweile aufgebraucht zu sein. Ab 2004 wird von einem weiteren Anstieg der TFR ausgegangen, wobei bis zum Ende des Jahrzehnts der derzeitige Durchschnittswert der alten Bundesländer von 1 390 erreicht wird. In der Dekade von 2011 bis 2020 wird ein weiterer Anstieg der TFR bis auf einen Wert von 1 450 im Jahr 2020 erwartet.

Das Überschreiten der durchschnittlichen TFR der alten Bundesländer wird für Mecklenburg-Vorpommern als realistisch eingeschätzt, da ländlich strukturierte Räume in Deutschland durchgängig höhere Geburtenraten als städtische Räume aufweisen. Zudem korrelieren hohe Anteile an Frauenbeschäftigung und unehelichen Geburten, die auch in Mecklenburg-Vorpommern nachweisbar sind, häufig mit einer relativ hohen TFR, wie z. B. in den skandinavischen Ländern.

Schon seit mehreren Jahren liegt das Maximum der Fertilität bei Frauen im Alter zwischen 28 und 29 Jahren. Es gibt keine Anzeichen dafür, dass hier mittelfristig mehr als die oben genannten Veränderungen eintreten.

Sterblichkeit

Die durchschnittliche Lebenserwartung Neugeborener steigt in Mecklenburg-Vorpommern

- bei Jungen in den Jahren 2001 bis 2007 von 72,40 auf 75,08 Jahre und bis 2020 auf 77,28 Jahre,
- bei Mädchen in den Jahren 2001 bis 2007 von 79,90 auf 80,93 Jahre und bis 2020 auf 83,13 Jahre.

Mecklenburg-Vorpommern verzeichnete in den letzten Jahren einen starken Anstieg der Lebenserwartung der Menschen. Die Differenz zu den Durchschnittswerten der alten Bundesländer nahm deutlich ab. Es wird erwartet, dass Mecklenburg-Vorpommern das Niveau der alten Bundesländer des Jahres 2001 - sowohl bei den Mädchen als auch bei den Jungen - 2007 erreicht. Danach wird bis 2020 ein weiterer Anstieg der Lebenserwartung um 8 Wochen je Jahr zugrunde gelegt.

Als Ursachen für den überproportionalen Anstieg der Lebenserwartung in den neuen Bundesländern in den letzten Jahren lassen sich Verbesserungen im Gesundheitswesen und eine Angleichung der Lebensverhältnisse zwischen West und Ost anführen. Für eine weitere Angleichung der Lebenserwartungen zwischen West und Ost spricht, dass die fernere Lebenserwartung in Mecklenburg-Vorpommern bereits heute eine wesentlich geringere Differenz zur Lebenserwartung in Deutschland aufweist als sie noch zum Zeitpunkt der Geburt betrug. Das heißt: Die Sterblichkeit der über 65-Jährigen ist seit 1990 überproportional zurückgegangen. Da aber gerade diese Altersgruppe in der Zukunft stark ansteigen wird, bestimmt sie auch in zunehmendem Maße die weitere Entwicklung der Lebenserwartung.

Wanderungen

Die Statistischen Ämter des Bundes und der Länder bereiten zurzeit die 10. koordinierte Bevölkerungsvorausberechnung vor. In Anlehnung an die dort diskutierten Annahmen zu den Wanderungen wird für Mecklenburg-Vorpommern von nachfolgend aufgezeigten Entwicklungen ausgegangen:

Jahr	Wanderungssalden		
	Binnenwanderungen	Außenwanderungen	Wanderungssaldo
2002	- 14 218	2 638	- 11 580
2003	- 14 214	2 639	- 11 575
2004	- 14 199	2 638	- 11 561
2005	- 14 141	2 640	- 11 501
2006	- 13 942	2 637	- 11 305
2007	- 13 279	2 641	- 10 638
2008	- 11 420	2 654	- 8 766
2009	- 7 917	2 691	- 5 226
2010	- 4 412	2 789	- 1 623
2011	- 2 557	2 964	+ 407
2012	- 1 892	3 138	+ 1 246
2013	- 1 691	3 236	+ 1 545
2014	- 1 638	3 269	+ 1 631
2015	- 1 621	3 283	+ 1 662
2016	- 1 617	3 288	+ 1 671
2017	- 1 614	3 288	+ 1 674
2018	- 1 614	3 290	+ 1 676
2019	- 1 614	3 291	+ 1 677
2020	- 1 614	3 291	+ 1 677

Binnenwanderung

Als Binnenwanderungen werden die Zu- und Fortzüge über die Landesgrenze Mecklenburg-Vorpommerns aus den bzw. in die anderen Bundesländer verstanden. Ausgangspunkt für die Berechnung ist der Durchschnitt der Wanderungen der Jahre 2000 und 2001 differenziert nach Zu- und Fortzügen sowie Alter und Geschlecht.

Signifikante Änderungen der Binnenwanderungen werden ab dem Jahr 2008 erwartet. In diesem Jahr wird der Geburtsjahrgang 1990 in die Altersgruppe der 18- bis 30-Jährigen aufsteigen. Dieser Jahrgang der heute 10- bis 11-Jährigen ist mit ca. 13 000 um fast 9 000 Kinder geringer besetzt als der Jahrgang der heute 11- bis 12-Jährigen. Die nachfolgenden jüngeren Jahrgänge haben noch geringere Jahrgangsbreiten und sind das Ergebnis der Geburtenausfälle zu Beginn der 90er Jahre. Die Altersgruppe der 18- bis 30-Jährigen wird daher bis 2020 um ca. 137 000 Personen auf weniger als 50 Prozent ihres Besatzes im Jahr 2001 zurückgehen. Für die Binnenwanderung ist das insofern von Bedeutung, da die Altersgruppe der 18- bis 30-Jährigen derzeit über 50 Prozent der Fortzüge (ca. 21 000 Personen) und ca. 40 Prozent der Zuzüge (ca. 12 000 Personen) stellt. So ist davon auszugehen, dass sich das Migrationspotential ab dem Jahr 2008 entscheidend verringert. Der Rückgang der Bevölkerung der Altersgruppe der 30- bis 60-Jährigen wird bis 2020 bei ca. 17 Prozent liegen.

Abgestellt auf diese Fakten wurden in der Prognose folgende Annahmen für die Fortzüge zugrundegelegt:

- Die Fortzüge bleiben sowohl bei den Frauen als auch bei den Männern bis zum Jahr 2007 relativ konstant auf dem Niveau der Jahre 2000/2001.
- Nach 2008 werden sich die Fortzüge etwa halbieren.

Die starken Verluste in der Altersgruppe der 18- bis 30-Jährigen ab 2008 sind vor allem für die neuen Bundesländer kennzeichnend. Dies hat insofern Konsequenzen für die Zuzüge nach Mecklenburg-Vorpommern, da bisher immerhin etwa 25 Prozent der Zuwanderer aus den neuen Bundesländern stammen. Dieses Potenzial wird ab 2008 nicht mehr zur Verfügung stehen.

Die Zuzüge aus den alten Bundesländern hielten sich in den letzten Jahren relativ stabil. Da die Altersgruppe der 18- bis 30-Jährigen dort ab 2008 nur geringe Rückgänge verzeichnen wird, wird erwartet, dass die Zuzüge aus den alten Bundesländern ab 2008 nur mäßig zurückgehen.

Für die Zuzüge wurden folgende Annahmen zugrunde gelegt:

- Die Zuzüge bleiben sowohl bei den Frauen als auch bei den Männern bis zum Jahr 2007 relativ konstant auf dem Niveau der Jahre 2000/2001.
- In den Jahren 2008 bis 2020 werden sich die Zuzüge um etwa ein Drittel reduzieren.

Außenwanderung

Als Außenwanderungen werden die Wanderungen über die Staatsgrenze Deutschlands betrachtet. Diese werden überwiegend durch Zu- und Fortzüge von Ausländern getragen. Hierzu zählen neben den Asylbewerbern insbesondere Ausländer aus den Staaten Europas.

Bei den Annahmediskussionen der Statistischen Ämter des Bundes und der Länder zur Vorbereitung der 10. koordinierten Bevölkerungsvorausberechnung wird für die Zukunft weiterhin von einem positiven Außenwanderungssaldo in Deutschland ausgegangen. Insbesondere nach der EU-Osterweiterung und dem Wegfall von Beschränkungen durch Übergangsregelungen spätestens im Jahr 2010 wird mit stärker steigenden Zuzugszahlen für Deutschland gerechnet. Es wird bis zum Jahr 2020 bundesweit von jährlich ca. 800 Tausend Zuzügen und ca. 500 Tausend Fortzügen über die Staatsgrenzen ausgegangen.

Wie in den vergangenen Jahren wird für Mecklenburg-Vorpommern auch zukünftig mit einem Anteil an den Zuzügen aus dem Ausland von ca. 0,8 Prozent und einem Anteil an den Fortzügen in das Ausland von ca. 0,7 Prozent gerechnet.

Für die Prognose werden folgende Annahmen zugrunde gelegt:

Die Zu- und Fortzüge bleiben sowohl bei den Frauen als auch bei den Männern bis 2009 relativ konstant auf dem Niveau der Jahre 1999 - 2001.

Infolge der EU-Osterweiterung erhöhen sich ab 2010 die Zu- und Fortzüge sowohl bei den Frauen als auch bei den Männern um insgesamt 10 Prozent, gleichzeitig verschiebt sich das Geschlechterverhältnis zugunsten der Frauen.

- Geschlechterverhältnis der Wanderungen bis 2009: Männer 67 Prozent; Frauen 33 Prozent
- Veränderung des Geschlechterverhältnisses 2010 bis 2020: Männer 60 Prozent; Frauen 40 Prozent

Variantenberechnungen

Durch die Modifikation der Annahmen zu den Binnenwanderungen, die in zwei weitere Rechnungen Eingang fanden, wurde für die Ergebnisse der Bevölkerungsprognose ein Korridor ermittelt.

Untere Korridorbegrenzung

Der Zeitpunkt des Beginns der extremen Verringerung der Fortzüge wird aus dem Jahr 2008 in das Jahr 2012 verschoben.

Dabei wird unterstellt, dass die altersstrukturellen Effekte, die an die Altersgruppe der 18- bis 30-Jähringen gekoppelt sind, nicht sofort 2008 einsetzen, sondern zeitversetzt nach 4 Jahren. Zu diesem Zeitpunkt ist der Geburtsjahrgang 1990 in die migrationsaktivste Altersgruppe der 22- bis 23-Jährigen aufgestiegen.

Obere Korridorbegrenzung

Der Zuzug in das Land bleibt im Prognosezeitraum relativ stabil. Gegenüber der Standardvariante verringert sich die Zahl der Zuzüge ab 2008 nicht um 33 Prozent sondern nur um etwa 15 Prozent.

1 Entwicklung der Bevölkerung in Mecklenburg-

Lfd. Nr.	Berechnungsjahr (31.12.)		Alter von ... bis 0 - 1	1 - 2	2 - 3	3 - 4	4 - 5	5 - 6	6 - 7	7 - 8	8 - 9	9 - 10
1	2001	**insg.**	**12 922**	**13 123**	**12 455**	**12 178**	**12 069**	**11 263**	**10 160**	**9 429**	**9 955**	**11 295**
2	**Basis-**	m	6 611	6 727	6 383	6 198	6 288	5 822	5 199	4 875	5 233	5 806
3	**jahr**	w	6 311	6 396	6 072	5 980	5 781	5 441	4 961	4 554	4 722	5 489
4	2002	**insg.**	**12 442**	**12 833**	**13 025**	**12 379**	**12 117**	**12 018**	**11 220**	**10 133**	**9 405**	**9 930**
5		m	6 372	6 563	6 668	6 337	6 191	6 259	5 793	5 194	4 874	5 233
6		w	6 070	6 270	6 357	6 042	5 926	5 759	5 427	4 939	4 531	4 697
7	2003	**insg.**	**12 177**	**12 354**	**12 735**	**12 949**	**12 318**	**12 065**	**11 975**	**11 193**	**10 109**	**9 380**
8		m	6 236	6 325	6 504	6 622	6 330	6 162	6 230	5 788	5 194	4 874
9		w	5 941	6 029	6 231	6 327	5 988	5 903	5 745	5 405	4 915	4 506
10	2004	**insg.**	**11 982**	**12 090**	**12 255**	**12 659**	**12 889**	**12 266**	**12 022**	**11 948**	**11 169**	**10 084**
11		m	6 136	6 190	6 266	6 458	6 616	6 301	6 133	6 225	5 788	5 194
12		w	5 846	5 900	5 989	6 201	6 273	5 965	5 889	5 723	5 381	4 890
13	2005	**insg.**	**11 829**	**11 896**	**11 992**	**12 180**	**12 598**	**12 839**	**12 224**	**11 995**	**11 924**	**11 144**
14		m	6 057	6 090	6 131	6 221	6 451	6 588	6 273	6 128	6 225	5 787
15		w	5 772	5 806	5 861	5 959	6 147	6 251	5 951	5 867	5 699	5 357
16	2006	**insg.**	**11 695**	**11 744**	**11 799**	**11 919**	**12 121**	**12 549**	**12 798**	**12 198**	**11 971**	**11 899**
17		m	5 989	6 011	6 032	6 087	6 215	6 424	6 560	6 269	6 128	6 224
18		w	5 706	5 733	5 767	5 832	5 906	6 125	6 238	5 929	5 843	5 675
19	2007	**insg.**	**12 308**	**11 618**	**11 656**	**11 706**	**11 866**	**12 076**	**12 512**	**12 776**	**12 178**	**11 950**
20		m	6 313	5 948	5 958	5 965	6 083	6 190	6 398	6 557	6 270	6 129
21		w	5 995	5 670	5 698	5 741	5 783	5 886	6 114	6 219	5 908	5 821
22	2008	**insg.**	**12 861**	**12 247**	**11 549**	**11 604**	**11 667**	**11 835**	**12 051**	**12 499**	**12 764**	**12 167**
23		m	6 587	6 279	5 905	5 924	5 966	6 065	6 169	6 400	6 562	6 275
24		w	6 274	5 968	5 644	5 680	5 701	5 770	5 882	6 099	6 202	5 892
25	2009	**insg.**	**12 732**	**12 832**	**12 215**	**11 530**	**11 591**	**11 659**	**11 832**	**12 058**	**12 505**	**12 771**
26		m	6 522	6 569	6 254	5 886	5 935	5 959	6 055	6 179	6 413	6 574
27		w	6 210	6 263	5 961	5 644	5 656	5 700	5 777	5 879	6 092	6 197
28	2010	**insg.**	**12 606**	**12 738**	**12 838**	**12 230**	**11 547**	**11 608**	**11 679**	**11 862**	**12 081**	**12 531**
29		m	6 458	6 521	6 562	6 250	5 909	5 940	5 961	6 075	6 200	6 433
30		w	6 148	6 217	6 276	5 980	5 638	5 668	5 718	5 787	5 881	6 098

Vorpommern von 2001 - 2020 nach Altersjahren und Geschlecht

unter ... Jahren										Lfd.
10 - 11	11 - 12	12 - 13	13 - 14	14 - 15	15 - 16	16 - 17	17 - 18	18 - 19	19 - 20	Nr.
13 650	**22 117**	**24 237**	**25 933**	**27 805**	**27 083**	**27 524**	**27 163**	**27 269**	**27 562**	1
6 979	11 270	12 587	13 399	14 359	13 859	14 064	13 911	14 176	14 314	2
6 671	10 847	11 650	12 534	13 446	13 224	13 460	13 252	13 093	13 248	3
11 215	**13 557**	**21 990**	**24 093**	**25 803**	**27 696**	**26 932**	**27 329**	**26 805**	**26 686**	4
5 766	6 934	11 203	12 505	13 331	14 308	13 788	13 999	13 789	13 979	5
5 449	6 623	10 787	11 588	12 472	13 388	13 144	13 330	13 016	12 707	6
9 851	**11 122**	**13 431**	**21 847**	**23 964**	**25 694**	**27 545**	**26 739**	**26 972**	**26 223**	7
5 194	5 721	6 868	11 122	12 438	13 280	14 237	13 724	13 877	13 593	8
4 657	5 401	6 563	10 725	11 526	12 414	13 308	13 015	13 095	12 630	9
9 302	**9 759**	**10 996**	**13 288**	**21 718**	**23 856**	**25 545**	**27 352**	**26 381**	**26 389**	10
4 836	5 150	5 655	6 787	11 055	12 387	13 210	14 173	13 602	13 680	11
4 466	4 609	5 341	6 501	10 663	11 469	12 335	13 179	12 779	12 709	12
10 005	**9 210**	**9 635**	**10 854**	**13 163**	**21 611**	**23 707**	**25 354**	**26 995**	**25 801**	13
5 155	4 792	5 085	5 575	6 720	11 005	12 318	13 147	14 050	13 407	14
4 850	4 418	4 550	5 279	6 443	10 606	11 389	12 207	12 945	12 394	15
11 067	**9 915**	**9 087**	**9 495**	**10 731**	**13 060**	**21 467**	**23 520**	**25 005**	**26 423**	16
5 749	5 112	4 727	5 006	5 509	6 673	10 939	12 257	13 029	13 857	17
5 318	4 803	4 360	4 489	5 222	6 387	10 528	11 263	11 976	12 566	18
11 825	**10 981**	**9 799**	**8 954**	**9 380**	**10 635**	**12 928**	**21 293**	**23 189**	**24 463**	19
6 186	5 707	5 051	4 651	4 944	5 465	6 614	10 884	12 146	12 847	20
5 639	5 274	4 748	4 303	4 436	5 170	6 314	10 409	11 043	11 616	21
11 888	**11 756**	**10 881**	**9 687**	**8 857**	**9 301**	**10 524**	**12 789**	**21 013**	**22 719**	22
6 097	6 151	5 654	4 985	4 597	4 908	5 416	6 575	10 793	11 987	23
5 791	5 605	5 227	4 702	4 260	4 393	5 108	6 214	10 220	10 732	24
12 132	**11 850**	**11 692**	**10 807**	**9 629**	**8 808**	**9 226**	**10 447**	**12 605**	**20 680**	25
6 255	6 075	6 115	5 607	4 950	4 575	4 875	5 404	6 523	10 681	26
5 877	5 775	5 577	5 200	4 679	4 233	4 351	5 043	6 082	9 999	27
12 760	**12 125**	**11 821**	**11 657**	**10 783**	**9 614**	**8 775**	**9 211**	**10 357**	**12 417**	28
6 565	6 246	6 056	6 087	5 588	4 943	4 561	4 889	5 387	6 462	29
6 195	5 879	5 765	5 570	5 195	4 671	4 214	4 322	4 970	5 955	30

Lfd. Nr.	Berechnungsjahr (31.12.)		Alter von ... bis 0 - 1	1 - 2	2 - 3	3 - 4	4 - 5	5 - 6	6 - 7	7 - 8	8 - 9	9 - 10
31	2011	**insg.**	**12 500**	**12 632**	**12 766**	**12 869**	**12 264**	**11 580**	**11 640**	**11 719**	**11 895**	**12 117**
32		m	6 403	6 467	6 526	6 565	6 280	5 922	5 948	5 985	6 101	6 224
33		w	6 097	6 165	6 240	6 304	5 984	5 658	5 692	5 734	5 794	5 893
34	2012	**insg.**	**12 354**	**12 535**	**12 668**	**12 806**	**12 908**	**12 303**	**11 619**	**11 684**	**11 756**	**11 936**
35		m	6 329	6 417	6 475	6 534	6 597	6 296	5 934	5 974	6 013	6 127
36		w	6 025	6 118	6 193	6 272	6 311	6 007	5 685	5 710	5 743	5 809
37	2013	**insg.**	**12 169**	**12 394**	**12 575**	**12 710**	**12 847**	**12 949**	**12 342**	**11 666**	**11 722**	**11 798**
38		m	6 233	6 346	6 427	6 484	6 567	6 614	6 308	5 962	6 002	6 040
39		w	5 936	6 048	6 148	6 226	6 280	6 335	6 034	5 704	5 720	5 758
40	2014	**insg.**	**11 934**	**12 207**	**12 433**	**12 617**	**12 752**	**12 887**	**12 988**	**12 389**	**11 704**	**11 766**
41		m	6 113	6 249	6 356	6 435	6 517	6 584	6 626	6 336	5 991	6 029
42		w	5 821	5 958	6 077	6 182	6 235	6 303	6 362	6 053	5 713	5 737
43	2015	**insg.**	**11 718**	**11 972**	**12 246**	**12 477**	**12 660**	**12 792**	**12 927**	**13 035**	**12 428**	**11 747**
44		m	6 002	6 129	6 259	6 366	6 469	6 534	6 596	6 654	6 366	6 017
45		w	5 716	5 843	5 987	6 111	6 191	6 258	6 331	6 381	6 062	5 730
46	2016	**insg.**	**11 423**	**11 757**	**12 011**	**12 290**	**12 520**	**12 701**	**12 833**	**12 974**	**13 074**	**12 471**
47		m	5 851	6 019	6 139	6 269	6 400	6 486	6 547	6 624	6 684	6 392
48		w	5 572	5 738	5 872	6 021	6 120	6 215	6 286	6 350	6 390	6 079
49	2017	**insg.**	**11 028**	**11 462**	**11 796**	**12 055**	**12 333**	**12 561**	**12 741**	**12 880**	**13 013**	**13 116**
50		m	5 648	5 868	6 029	6 149	6 303	6 417	6 498	6 575	6 654	6 709
51		w	5 380	5 594	5 767	5 906	6 030	6 144	6 243	6 305	6 359	6 407
52	2018	**insg.**	**10 513**	**11 067**	**11 501**	**11 840**	**12 098**	**12 374**	**12 602**	**12 788**	**12 919**	**13 055**
53		m	5 384	5 665	5 878	6 039	6 183	6 320	6 430	6 526	6 605	6 679
54		w	5 129	5 402	5 623	5 801	5 915	6 054	6 172	6 262	6 314	6 376
55	2019	**insg.**	**9 991**	**10 552**	**11 106**	**11 545**	**11 883**	**12 139**	**12 415**	**12 649**	**12 827**	**12 961**
56		m	5 116	5 401	5 675	5 888	6 073	6 200	6 333	6 458	6 556	6 630
57		w	4 875	5 151	5 431	5 657	5 810	5 939	6 082	6 191	6 271	6 331
58	2020	**insg.**	**9 493**	**10 030**	**10 592**	**11 150**	**11 588**	**11 924**	**12 180**	**12 462**	**12 688**	**12 869**
59		m	4 861	5 133	5 412	5 685	5 922	6 090	6 213	6 361	6 488	6 581
60		w	4 632	4 897	5 180	5 465	5 666	5 834	5 967	6 101	6 200	6 288

Vorpommern von 2001 - 2020 nach Altersjahren und Geschlecht

unter ... Jahren										Lfd.
10 - 11	11 - 12	12 - 13	13 - 14	14 - 15	15 - 16	16 - 17	17 - 18	18 - 19	19 - 20	Nr.
12 534	**12 771**	**12 117**	**11 807**	**11 654**	**10 785**	**9 603**	**8 796**	**9 171**	**10 252**	31
6 430	6 563	6 238	6 038	6 078	5 589	4 939	4 592	4 891	5 355	32
6 104	6 208	5 879	5 769	5 576	5 196	4 664	4 204	4 280	4 897	33
12 125	**12 551**	**12 770**	**12 111**	**11 814**	**11 665**	**10 783**	**9 639**	**8 780**	**9 099**	34
6 224	6 431	6 559	6 224	6 034	6 083	5 589	4 977	4 605	4 871	35
5 901	6 120	6 211	5 887	5 780	5 582	5 194	4 662	4 175	4 228	36
11 946	**12 145**	**12 552**	**12 766**	**12 120**	**11 827**	**11 666**	**10 826**	**9 630**	**8 721**	37
6 127	6 227	6 428	6 546	6 221	6 040	6 084	5 631	4 992	4 591	38
5 819	5 918	6 124	6 220	5 899	5 787	5 582	5 195	4 638	4 130	39
11 808	**11 967**	**12 147**	**12 550**	**12 775**	**12 133**	**11 830**	**11 711**	**10 818**	**9 573**	40
6 040	6 129	6 224	6 417	6 542	6 227	6 043	6 127	5 646	4 977	41
5 768	5 838	5 923	6 133	6 233	5 906	5 787	5 584	5 172	4 596	42
11 776	**11 829**	**11 968**	**12 145**	**12 560**	**12 789**	**12 136**	**11 875**	**11 704**	**10 762**	43
6 029	6 042	6 126	6 213	6 414	6 549	6 230	6 086	6 143	5 631	44
5 747	5 787	5 842	5 932	6 146	6 240	5 906	5 789	5 561	5 131	45
11 758	**11 797**	**11 831**	**11 966**	**12 155**	**12 574**	**12 791**	**12 180**	**11 870**	**11 647**	46
6 018	6 031	6 040	6 115	6 210	6 421	6 551	6 273	6 102	6 127	47
5 740	5 766	5 791	5 851	5 945	6 153	6 240	5 907	5 768	5 520	48
12 482	**11 779**	**11 799**	**11 829**	**11 976**	**12 169**	**12 577**	**12 835**	**12 174**	**11 812**	49
6 393	6 020	6 029	6 029	6 112	6 217	6 424	6 594	6 288	6 086	50
6 089	5 759	5 770	5 800	5 864	5 952	6 153	6 241	5 886	5 726	51
13 128	**12 503**	**11 781**	**11 797**	**11 839**	**11 990**	**12 172**	**12 621**	**12 828**	**12 116**	52
6 710	6 395	6 018	6 018	6 026	6 119	6 220	6 467	6 609	6 272	53
6 418	6 108	5 763	5 779	5 813	5 871	5 952	6 154	6 219	5 844	54
13 067	**13 149**	**12 505**	**11 779**	**11 807**	**11 853**	**11 993**	**12 217**	**12 614**	**12 770**	55
6 680	6 712	6 393	6 007	6 015	6 033	6 122	6 263	6 482	6 593	56
6 387	6 437	6 112	5 772	5 792	5 820	5 871	5 954	6 132	6 177	57
12 973	**13 088**	**13 151**	**12 503**	**11 789**	**11 821**	**11 856**	**12 038**	**12 211**	**12 556**	58
6 631	6 682	6 710	6 382	6 004	6 022	6 036	6 165	6 278	6 466	59
6 342	6 406	6 441	6 121	5 785	5 799	5 820	5 873	5 933	6 090	60

Lfd. Nr.	Berechnungsjahr (31.12.)		Alter von ... bis 20 - 21	21 - 22	22 - 23	23 - 24	24 - 25	25 - 26	26 - 27	27 - 28	28 - 29	29 - 30
61	2001	**insg.**	**25 641**	**25 921**	**23 905**	**23 124**	**21 954**	**18 543**	**17 183**	**16 460**	**16 702**	**18 185**
62	**Basis-**	m	13 721	14 043	13 191	12 705	12 122	10 155	9 508	9 114	9 140	9 816
63	**jahr**	w	11 920	11 878	10 714	10 419	9 832	8 388	7 675	7 346	7 562	8 369
64	2002	**insg.**	**26 567**	**24 388**	**24 585**	**22 843**	**22 241**	**21 236**	**17 951**	**16 749**	**16 127**	**16 450**
65		m	13 943	13 264	13 470	12 661	12 244	11 765	9 831	9 248	8 898	8 977
66		w	12 624	11 124	11 115	10 182	9 997	9 471	8 120	7 501	7 229	7 473
67	2003	**insg.**	**25 693**	**25 313**	**23 054**	**23 522**	**21 960**	**21 525**	**20 643**	**17 517**	**16 416**	**15 876**
68		m	13 609	13 486	12 692	12 940	12 200	11 888	11 440	9 571	9 032	8 736
69		w	12 084	11 827	10 362	10 582	9 760	9 637	9 203	7 946	7 384	7 140
70	2004	**insg.**	**25 231**	**24 440**	**23 981**	**21 994**	**22 639**	**21 245**	**20 932**	**20 207**	**17 184**	**16 163**
71		m	13 224	13 152	12 915	12 164	12 478	11 845	11 563	11 178	9 354	8 869
72		w	12 007	11 288	11 066	9 830	10 161	9 400	9 369	9 029	7 830	7 294
73	2005	**insg.**	**25 400**	**23 985**	**23 112**	**22 926**	**21 117**	**21 926**	**20 654**	**20 499**	**19 874**	**16 933**
74		m	13 311	12 770	12 583	12 389	11 705	12 123	11 521	11 302	10 961	9 192
75		w	12 089	11 215	10 529	10 537	9 412	9 803	9 133	9 197	8 913	7 741
76	2006	**insg.**	**24 828**	**24 171**	**22 674**	**22 071**	**22 059**	**20 415**	**21 344**	**20 228**	**20 171**	**19 626**
77		m	13 044	12 863	12 208	12 064	11 935	11 356	11 803	11 265	11 088	10 801
78		w	11 784	11 308	10 466	10 007	10 124	9 059	9 541	8 963	9 083	8 825
79	2007	**insg.**	**25 491**	**23 650**	**22 913**	**21 678**	**21 245**	**21 387**	**19 862**	**20 940**	**19 920**	**19 939**
80		m	13 508	12 614	12 322	11 710	11 630	11 600	11 051	11 559	11 063	10 937
81		w	11 983	11 036	10 591	9 968	9 615	9 787	8 811	9 381	8 857	9 002
82	2008	**insg.**	**23 646**	**24 455**	**22 539**	**22 044**	**20 961**	**20 666**	**20 909**	**19 518**	**20 683**	**19 730**
83		m	12 540	13 128	12 133	11 884	11 329	11 341	11 333	10 841	11 385	10 936
84		w	11 106	11 327	10 406	10 160	9 632	9 325	9 576	8 677	9 298	8 794
85	2009	**insg.**	**22 114**	**22 873**	**23 612**	**21 903**	**21 533**	**20 553**	**20 329**	**20 681**	**19 356**	**20 574**
86		m	11 754	12 253	12 756	11 804	11 603	11 124	11 147	11 186	10 721	11 304
87		w	10 360	10 620	10 856	10 099	9 930	9 429	9 182	9 495	8 635	9 270
88	2010	**insg.**	**20 291**	**21 606**	**22 301**	**23 212**	**21 597**	**21 296**	**20 359**	**20 214**	**20 617**	**19 333**
89		m	10 526	11 561	11 992	12 537	11 621	11 482	11 002	11 063	11 122	10 690
90		w	9 765	10 045	10 309	10 675	9 976	9 814	9 357	9 151	9 495	8 643

Vorpommern von 2001 - 2020 nach Altersjahren und Geschlecht

unter ... Jahren										Lfd.
30 - 31	31 - 32	32 - 33	33 - 34	34 - 35	35 - 36	36 - 37	37 - 38	38 - 39	39 - 40	Nr.
21 240	**22 144**	**23 009**	**24 535**	**25 839**	**27 906**	**29 837**	**31 281**	**32 787**	**32 693**	61
11 451	11 656	12 157	12 801	13 316	14 504	15 600	16 294	17 076	16 918	62
9 789	10 488	10 852	11 734	12 523	13 402	14 237	14 987	15 711	15 775	63
17 978	**21 024**	**21 933**	**22 806**	**24 356**	**25 611**	**27 733**	**29 671**	**31 070**	**32 588**	64
9 670	11 310	11 514	12 041	12 676	13 175	14 400	15 520	16 165	16 955	65
8 308	9 714	10 419	10 765	11 680	12 436	13 333	14 151	14 905	15 633	66
16 244	**17 763**	**20 815**	**21 730**	**22 630**	**24 130**	**25 441**	**27 571**	**29 462**	**30 874**	67
8 832	9 530	11 170	11 398	11 917	12 536	13 074	14 323	15 392	16 046	68
7 412	8 233	9 645	10 332	10 713	11 594	12 367	13 248	14 070	14 828	69
15 670	**16 030**	**17 559**	**20 613**	**21 556**	**22 409**	**23 962**	**25 282**	**27 367**	**29 269**	70
8 591	8 693	9 393	11 055	11 275	11 780	12 436	13 000	14 199	15 275	71
7 079	7 337	8 166	9 558	10 281	10 629	11 526	12 282	13 168	13 994	72
15 958	**15 459**	**15 828**	**17 362**	**20 439**	**21 335**	**22 244**	**23 806**	**25 082**	**27 178**	73
8 725	8 453	8 557	9 281	10 933	11 139	11 683	12 363	12 878	14 084	74
7 233	7 006	7 271	8 081	9 506	10 196	10 561	11 443	12 204	13 094	75
16 731	**15 751**	**15 260**	**15 635**	**17 194**	**20 221**	**21 174**	**22 093**	**23 612**	**24 898**	76
9 050	8 589	8 319	8 448	9 162	10 798	11 044	11 614	12 245	12 767	77
7 681	7 162	6 941	7 187	8 032	9 423	10 130	10 479	11 367	12 131	78
19 436	**16 535**	**15 563**	**15 079**	**15 479**	**16 992**	**20 070**	**21 033**	**21 910**	**23 439**	79
10 666	8 921	8 462	8 215	8 336	9 037	10 709	10 980	11 502	12 140	80
8 770	7 614	7 101	6 864	7 143	7 955	9 361	10 053	10 408	11 299	81
19 787	**19 273**	**16 381**	**15 413**	**14 950**	**15 310**	**16 872**	**19 956**	**20 878**	**21 762**	82
10 824	10 555	8 813	8 374	8 118	8 229	8 964	10 657	10 883	11 410	83
8 963	8 718	7 568	7 039	6 832	7 081	7 908	9 299	9 995	10 352	84
19 652	**19 692**	**19 175**	**16 290**	**15 339**	**14 838**	**15 242**	**16 811**	**19 853**	**20 776**	85
10 865	10 750	10 478	8 755	8 308	8 041	8 184	8 939	10 587	10 815	86
8 787	8 942	8 697	7 535	7 031	6 797	7 058	7 872	9 266	9 961	87
20 571	**19 625**	**19 659**	**19 143**	**16 271**	**15 288**	**14 821**	**15 232**	**16 764**	**19 798**	88
11 276	10 828	10 709	10 448	8 719	8 264	8 022	8 185	8 900	10 544	89
9 295	8 797	8 950	8 695	7 552	7 024	6 799	7 047	7 864	9 254	90

Lfd. Nr.	Berechnungs-jahr (31.12.)		Alter von ... bis 20 - 21	21 - 22	22 - 23	23 - 24	24 - 25	25 - 26	26 - 27	27 - 28	28 - 29	29 - 30
91	2011	**insg.**	**12 157**	**19 933**	**21 186**	**22 036**	**23 023**	**21 458**	**21 184**	**20 312**	**20 207**	**20 640**
92		m	6 357	10 388	11 363	11 839	12 412	11 550	11 403	10 956	11 032	11 118
93		w	5 800	9 545	9 823	10 197	10 611	9 908	9 781	9 356	9 175	9 522
94	2012	**insg.**	**10 042**	**11 865**	**19 575**	**20 973**	**21 894**	**22 922**	**21 379**	**21 164**	**20 329**	**20 251**
95		m	5 270	6 247	10 217	11 236	11 737	12 360	11 490	11 373	10 939	11 040
96		w	4 772	5 618	9 358	9 737	10 157	10 562	9 889	9 791	9 390	9 211
97	2013	**insg.**	**8 910**	**9 773**	**11 532**	**19 382**	**20 852**	**21 811**	**22 855**	**21 368**	**21 191**	**20 381**
98		m	4 795	5 170	6 089	10 100	11 146	11 696	12 307	11 465	11 362	10 952
99		w	4 115	4 603	5 443	9 282	9 706	10 115	10 548	9 903	9 829	9 429
100	2014	**insg.**	**8 536**	**8 649**	**9 446**	**11 350**	**19 268**	**20 773**	**21 748**	**22 847**	**21 398**	**21 244**
101		m	4 517	4 699	5 015	5 979	10 014	11 106	11 646	12 285	11 456	11 377
102		w	4 019	3 950	4 431	5 371	9 254	9 667	10 102	10 562	9 942	9 867
103	2015	**insg.**	**9 390**	**8 276**	**8 324**	**9 268**	**11 244**	**19 194**	**20 712**	**21 740**	**22 875**	**21 452**
104		m	4 903	4 421	4 545	4 908	5 899	9 977	11 056	11 624	12 274	11 472
105		w	4 487	3 855	3 779	4 360	5 345	9 217	9 656	10 116	10 601	9 980
106	2016	**insg.**	**10 577**	**9 129**	**7 952**	**8 147**	**9 167**	**11 175**	**19 134**	**20 705**	**21 769**	**22 929**
107		m	5 555	4 806	4 269	4 439	4 831	5 867	9 928	11 035	11 614	12 290
108		w	5 022	4 323	3 683	3 708	4 336	5 308	9 206	9 670	10 155	10 639
109	2017	**insg.**	**11 461**	**10 315**	**8 805**	**7 774**	**8 046**	**9 101**	**11 117**	**19 129**	**20 735**	**21 824**
110		m	6 050	5 457	4 653	4 162	4 362	4 801	5 820	9 908	11 026	11 631
111		w	5 411	4 858	4 152	3 612	3 684	4 300	5 297	9 221	9 709	10 193
112	2018	**insg.**	**11 626**	**11 198**	**9 991**	**8 627**	**7 674**	**7 980**	**9 044**	**11 116**	**19 160**	**20 791**
113		m	6 009	5 952	5 304	4 546	4 086	4 332	4 755	5 803	9 900	11 043
114		w	5 617	5 246	4 687	4 081	3 588	3 648	4 289	5 313	9 260	9 748
115	2019	**insg.**	**11 930**	**11 363**	**10 873**	**9 812**	**8 526**	**7 608**	**7 923**	**9 045**	**11 151**	**19 217**
116		m	6 195	5 911	5 798	5 196	4 469	4 056	4 286	4 738	5 799	9 918
117		w	5 735	5 452	5 075	4 616	4 057	3 552	3 637	4 307	5 352	9 299
118	2020	**insg.**	**12 584**	**11 666**	**11 038**	**10 694**	**9 709**	**8 460**	**7 551**	**7 925**	**9 082**	**11 215**
119		m	6 516	6 096	5 757	5 690	5 118	4 439	4 010	4 270	4 735	5 822
120		w	6 068	5 570	5 281	5 004	4 591	4 021	3 541	3 655	4 347	5 393

Vorpommern von 2001 - 2020 nach Altersjahren und Geschlecht

unter ... Jahren										Lfd.
30 - 31	31 - 32	32 - 33	33 - 34	34 - 35	35 - 36	36 - 37	37 - 38	38 - 39	39 - 40	Nr.
19 374	**20 584**	**19 627**	**19 660**	**19 152**	**16 251**	**15 302**	**14 841**	**15 216**	**16 738**	91
10 687	11 262	10 807	10 696	10 428	8 692	8 262	8 037	8 163	8 873	92
8 687	9 322	8 820	8 964	8 724	7 559	7 040	6 804	7 053	7 865	93
20 696	**19 403**	**20 602**	**19 642**	**19 680**	**19 142**	**16 276**	**15 332**	**14 839**	**15 204**	94
11 125	10 682	11 251	10 801	10 683	10 406	8 695	8 282	8 023	8 144	95
9 571	8 721	9 351	8 841	8 997	8 736	7 581	7 050	6 816	7 060	96
20 314	**20 730**	**19 427**	**20 621**	**19 669**	**19 674**	**19 167**	**16 312**	**15 333**	**14 832**	97
11 051	11 125	10 675	11 247	10 792	10 662	10 408	8 718	8 269	8 007	98
9 263	9 605	8 752	9 374	8 877	9 012	8 759	7 594	7 064	6 825	99
20 447	**20 349**	**20 754**	**19 448**	**20 647**	**19 664**	**19 699**	**19 200**	**16 313**	**15 327**	100
10 965	11 052	11 118	10 673	11 237	10 772	10 664	10 429	8 706	8 253	101
9 482	9 297	9 636	8 775	9 410	8 892	9 035	8 771	7 607	7 074	102
21 310	**20 485**	**20 374**	**20 773**	**19 475**	**20 644**	**19 691**	**19 732**	**19 194**	**16 307**	103
11 390	10 967	11 046	11 115	10 663	11 218	10 775	10 684	10 411	8 690	104
9 920	9 518	9 328	9 658	8 812	9 426	8 916	9 048	8 783	7 617	105
21 519	**21 348**	**20 510**	**20 394**	**20 799**	**19 473**	**20 669**	**19 724**	**19 726**	**19 183**	106
11 485	11 392	10 961	11 043	11 104	10 645	11 219	10 795	10 666	10 391	107
10 034	9 956	9 549	9 351	9 695	8 828	9 450	8 929	9 060	8 792	108
22 997	**21 557**	**21 373**	**20 531**	**20 421**	**20 795**	**19 499**	**20 701**	**19 718**	**19 714**	109
12 304	11 487	11 386	10 960	11 033	11 085	10 647	11 238	10 776	10 646	110
10 693	10 070	9 987	9 571	9 388	9 710	8 852	9 463	8 942	9 068	111
21 892	**23 034**	**21 580**	**21 393**	**20 559**	**20 418**	**20 820**	**19 532**	**20 694**	**19 706**	112
11 645	12 305	11 479	11 384	10 951	11 014	11 086	10 667	11 218	10 756	113
10 247	10 729	10 101	10 009	9 608	9 404	9 734	8 865	9 476	8 950	114
20 859	**21 930**	**23 056**	**21 600**	**21 421**	**20 555**	**20 443**	**20 853**	**19 527**	**20 680**	115
11 057	11 647	12 296	11 477	11 375	10 932	11 015	11 106	10 649	11 197	116
9 802	10 283	10 760	10 123	10 046	9 623	9 428	9 747	8 878	9 483	117
19 286	**20 897**	**21 953**	**23 075**	**21 628**	**21 416**	**20 580**	**20 476**	**20 846**	**19 515**	118
9 933	11 059	11 639	12 293	11 468	11 355	10 933	11 035	11 087	10 629	119
9 353	9 838	10 314	10 782	10 160	10 061	9 647	9 441	9 759	8 886	120

Lfd. Nr.	Berechnungsjahr (31.12.)		Alter von ... bis 40 - 41	41 - 42	42 - 43	43 - 44	44 - 45	45 - 46	46 - 47	47 - 48	48 - 49	49 - 50
121	2001	**insg.**	**33 265**	**32 636**	**31 892**	**30 058**	**29 439**	**29 581**	**29 781**	**29 759**	**29 137**	**28 279**
122	**Basis-**	m	17 281	16 918	16 472	15 592	15 359	15 240	15 408	15 422	15 033	14 422
123	**jahr**	w	15 984	15 718	15 420	14 466	14 080	14 341	14 373	14 337	14 104	13 857
124	2002	**insg.**	**32 463**	**33 060**	**32 461**	**31 681**	**29 838**	**29 267**	**29 426**	**29 572**	**29 620**	**28 963**
125		m	16 800	17 163	16 823	16 349	15 472	15 255	15 136	15 280	15 324	14 920
126		w	15 663	15 897	15 638	15 332	14 366	14 012	14 290	14 292	14 296	14 043
127	2003	**insg.**	**32 358**	**32 259**	**32 883**	**32 248**	**31 457**	**29 664**	**29 112**	**29 218**	**29 433**	**29 444**
128		m	16 837	16 683	17 066	16 698	16 226	15 366	15 151	15 009	15 183	15 209
129		w	15 521	15 576	15 817	15 550	15 231	14 298	13 961	14 209	14 250	14 235
130	2004	**insg.**	**30 647**	**32 156**	**32 084**	**32 669**	**32 023**	**31 278**	**29 507**	**28 904**	**29 081**	**29 258**
131		m	15 930	16 720	16 588	16 939	16 574	16 117	15 260	15 023	14 914	15 069
132		w	14 717	15 436	15 496	15 730	15 449	15 161	14 247	13 881	14 167	14 189
133	2005	**insg.**	**29 046**	**30 447**	**31 982**	**31 872**	**32 444**	**31 845**	**31 119**	**29 300**	**28 767**	**28 910**
134		m	15 162	15 815	16 626	16 464	16 814	16 465	16 010	15 133	14 927	14 803
135		w	13 884	14 632	15 356	15 408	15 630	15 380	15 109	14 167	13 840	14 107
136	2006	**insg.**	**26 960**	**28 851**	**30 279**	**31 773**	**31 651**	**32 265**	**31 684**	**30 908**	**29 162**	**28 597**
137		m	13 974	15 050	15 724	16 503	16 342	16 704	16 356	15 880	15 037	14 816
138		w	12 986	13 801	14 555	15 270	15 309	15 561	15 328	15 028	14 125	13 781
139	2007	**insg.**	**24 695**	**26 778**	**28 692**	**30 091**	**31 569**	**31 495**	**32 118**	**31 510**	**30 768**	**28 994**
140		m	12 665	13 870	14 964	15 617	16 394	16 252	16 606	16 260	15 781	14 927
141		w	12 030	12 908	13 728	14 474	15 175	15 243	15 512	15 250	14 987	14 067
142	2008	**insg.**	**23 263**	**24 539**	**26 640**	**28 516**	**29 899**	**31 413**	**31 353**	**31 921**	**31 377**	**30 604**
143		m	12 051	12 575	13 794	14 858	15 509	16 295	16 153	16 480	16 163	15 671
144		w	11 212	11 964	12 846	13 658	14 390	15 118	15 200	15 441	15 214	14 933
145	2009	**insg.**	**21 635**	**23 152**	**24 441**	**26 505**	**28 363**	**29 776**	**31 299**	**31 186**	**31 805**	**31 230**
146		m	11 345	11 984	12 519	13 708	14 768	15 426	16 209	16 041	16 390	16 060
147		w	10 290	11 168	11 922	12 797	13 595	14 350	15 090	15 145	15 415	15 170
148	2010	**insg.**	**20 697**	**21 567**	**23 091**	**24 348**	**26 398**	**28 274**	**29 694**	**31 157**	**31 091**	**31 678**
149		m	10 773	11 300	11 944	12 454	13 639	14 703	15 357	16 108	15 962	16 296
150		w	9 924	10 267	11 147	11 894	12 759	13 571	14 337	15 049	15 129	15 382

Vorpommern von 2001 - 2020 nach Altersjahren und Geschlecht

unter ... Jahren										Lfd.
50 - 51	51 - 52	52 - 53	53 - 54	54 - 55	55 - 56	56 - 57	57 - 58	58 - 59	59 - 60	Nr.
27 346	**25 365**	**21 872**	**19 054**	**17 816**	**11 787**	**12 679**	**19 074**	**21 001**	**20 612**	121
14 015	13 078	11 196	9 776	9 029	6 070	6 319	9 395	10 297	10 006	122
13 331	12 287	10 676	9 278	8 787	5 717	6 360	9 679	10 704	10 606	123
28 116	**27 199**	**25 225**	**21 768**	**18 964**	**17 731**	**11 719**	**12 615**	**18 971**	**20 864**	124
14 311	13 914	12 985	11 124	9 708	8 975	6 023	6 260	9 293	10 183	125
13 805	13 285	12 240	10 644	9 256	8 756	5 696	6 355	9 678	10 681	126
28 795	**27 966**	**27 052**	**25 104**	**21 664**	**18 872**	**17 621**	**11 661**	**12 561**	**18 851**	127
14 805	14 208	13 816	12 901	11 047	9 649	8 899	5 968	6 194	9 191	128
13 990	13 758	13 236	12 203	10 617	9 223	8 722	5 693	6 367	9 660	129
29 274	**28 642**	**27 816**	**26 923**	**24 984**	**21 557**	**18 753**	**17 521**	**11 612**	**12 492**	130
15 092	14 699	14 108	13 727	12 812	10 979	9 566	8 811	5 905	6 127	131
14 182	13 943	13 708	13 196	12 172	10 578	9 187	8 710	5 707	6 365	132
29 089	**29 119**	**28 487**	**27 684**	**26 794**	**24 860**	**21 418**	**18 644**	**17 429**	**11 551**	133
14 953	14 985	14 595	14 018	13 633	12 733	10 883	9 471	8 716	5 842	134
14 136	14 134	13 892	13 666	13 161	12 127	10 535	9 173	8 713	5 709	135
28 743	**28 935**	**28 962**	**28 352**	**27 552**	**26 660**	**24 698**	**21 290**	**18 543**	**17 320**	136
14 689	14 847	14 879	14 501	13 923	13 549	12 619	10 774	9 369	8 620	137
14 054	14 088	14 083	13 851	13 629	13 111	12 079	10 516	9 174	8 700	138
28 435	**28 593**	**28 781**	**28 826**	**28 216**	**27 416**	**26 485**	**24 545**	**21 169**	**18 424**	139
14 704	14 585	14 742	14 785	14 402	13 838	13 427	12 489	10 657	9 265	140
13 731	14 008	14 039	14 041	13 814	13 578	13 058	12 056	10 512	9 159	141
28 838	**28 296**	**28 447**	**28 652**	**28 692**	**28 079**	**27 238**	**26 322**	**24 400**	**21 029**	142
14 817	14 605	14 485	14 651	14 686	14 315	13 713	13 289	12 353	10 539	143
14 021	13 691	13 962	14 001	14 006	13 764	13 525	13 033	12 047	10 490	144
30 458	**28 712**	**28 163**	**28 330**	**28 528**	**28 559**	**27 903**	**27 074**	**26 169**	**24 233**	145
15 564	14 724	14 508	14 400	14 557	14 600	14 189	13 574	13 147	12 216	146
14 894	13 988	13 655	13 930	13 971	13 959	13 714	13 500	13 022	12 017	147
31 100	**30 341**	**28 587**	**28 055**	**28 216**	**28 401**	**28 381**	**27 739**	**26 919**	**25 992**	148
15 959	15 474	14 630	14 426	14 313	14 474	14 471	14 047	13 431	13 003	149
15 141	14 867	13 957	13 629	13 903	13 927	13 910	13 692	13 488	12 989	150

Lfd. Nr.	Berechnungs-jahr (31.12.)		Alter von ... bis 40 - 41	41 - 42	42 - 43	43 - 44	44 - 45	45 - 46	46 - 47	47 - 48	48 - 49	49 - 50
151	2011	**insg.**	**19 747**	**20 655**	**21 527**	**23 020**	**24 266**	**26 330**	**28 210**	**29 574**	**31 073**	**30 977**
152		m	10 516	10 741	11 270	11 890	12 397	13 586	14 644	15 268	16 033	15 875
153		w	9 231	9 914	10 257	11 130	11 869	12 744	13 566	14 306	15 040	15 102
154	2012	**insg.**	**16 701**	**19 715**	**20 626**	**21 469**	**22 952**	**24 213**	**26 279**	**28 103**	**29 500**	**30 963**
155		m	8 854	10 489	10 718	11 223	11 841	12 353	13 534	14 563	15 200	15 948
156		w	7 847	9 226	9 908	10 246	11 111	11 860	12 745	13 540	14 300	15 015
157	2013	**insg.**	**15 176**	**16 678**	**19 690**	**20 572**	**21 405**	**22 904**	**24 171**	**26 179**	**28 034**	**29 400**
158		m	8 130	8 834	10 468	10 674	11 177	11 801	12 308	13 458	14 499	15 121
159		w	7 046	7 844	9 222	9 898	10 228	11 103	11 863	12 721	13 535	14 279
160	2014	**insg.**	**14 808**	**15 159**	**16 661**	**19 641**	**20 514**	**21 363**	**22 863**	**24 079**	**26 119**	**27 940**
161		m	7 995	8 113	8 818	10 426	10 631	11 141	11 758	12 238	13 402	14 425
162		w	6 813	7 046	7 843	9 215	9 883	10 222	11 105	11 841	12 717	13 515
163	2015	**insg.**	**15 300**	**14 791**	**15 146**	**16 619**	**19 585**	**20 473**	**21 326**	**22 776**	**24 028**	**26 033**
164		m	8 239	7 979	8 100	8 782	10 384	10 596	11 100	11 692	12 189	13 335
165		w	7 061	6 812	7 046	7 837	9 201	9 877	10 226	11 084	11 839	12 698
166	2016	**insg.**	**16 278**	**15 282**	**14 778**	**15 108**	**16 570**	**19 547**	**20 438**	**21 245**	**22 730**	**23 951**
167		m	8 675	8 222	7 966	8 067	8 746	10 351	10 557	11 038	11 645	12 129
168		w	7 603	7 060	6 812	7 041	7 824	9 196	9 881	10 207	11 085	11 822
169	2017	**insg.**	**19 148**	**16 258**	**15 268**	**14 741**	**15 063**	**16 538**	**19 514**	**20 361**	**21 204**	**22 658**
170		m	10 372	8 657	8 208	7 933	8 034	8 719	10 313	10 498	10 994	11 588
171		w	8 776	7 601	7 060	6 808	7 029	7 819	9 201	9 863	10 210	11 070
172	2018	**insg.**	**19 678**	**19 122**	**16 242**	**15 229**	**14 697**	**15 035**	**16 513**	**19 439**	**20 323**	**21 138**
173		m	10 626	10 349	8 642	8 174	7 900	8 010	8 687	10 255	10 457	10 941
174		w	9 052	8 773	7 600	7 055	6 797	7 025	7 826	9 184	9 866	10 197
175	2019	**insg.**	**19 670**	**19 650**	**19 099**	**16 202**	**15 183**	**14 671**	**15 013**	**16 449**	**19 405**	**20 261**
176		m	10 736	10 602	10 328	8 607	8 140	7 877	7 981	8 638	10 216	10 407
177		w	8 934	9 048	8 771	7 595	7 043	6 794	7 032	7 811	9 189	9 854
178	2020	**insg.**	**20 642**	**19 643**	**19 624**	**19 050**	**16 154**	**15 155**	**14 650**	**14 954**	**16 426**	**19 346**
179		m	11 176	10 712	10 580	10 286	8 571	8 116	7 848	7 935	8 608	10 167
180		w	9 466	8 931	9 044	8 764	7 583	7 039	6 802	7 019	7 818	9 179

Vorpommern von 2001 - 2020 nach Altersjahren und Geschlecht

unter ... Jahren										Lfd.
50 - 51	51 - 52	52 - 53	53 - 54	54 - 55	55 - 56	56 - 57	57 - 58	58 - 59	59 - 60	Nr.
31 556	**30 992**	**30 218**	**28 485**	**27 947**	**28 093**	**28 226**	**28 213**	**27 581**	**26 738**	151
16 199	15 871	15 378	14 550	14 341	14 233	14 347	14 326	13 901	13 284	152
15 357	15 121	14 840	13 935	13 606	13 860	13 879	13 887	13 680	13 454	153
30 863	**31 448**	**30 866**	**30 110**	**28 379**	**27 829**	**27 921**	**28 062**	**28 052**	**27 394**	154
15 782	16 111	15 772	15 294	14 466	14 262	14 109	14 205	14 177	13 749	155
15 081	15 337	15 094	14 816	13 913	13 567	13 812	13 857	13 875	13 645	156
30 848	**30 761**	**31 323**	**30 755**	**29 996**	**28 258**	**27 657**	**27 762**	**27 901**	**27 860**	157
15 854	15 698	16 013	15 686	15 205	14 386	14 136	13 970	14 057	14 022	158
14 994	15 063	15 310	15 069	14 791	13 872	13 521	13 792	13 844	13 838	159
29 291	**30 745**	**30 640**	**31 211**	**30 637**	**29 869**	**28 083**	**27 498**	**27 603**	**27 714**	160
15 033	15 769	15 602	15 926	15 594	15 121	14 259	13 997	13 824	13 904	161
14 258	14 976	15 038	15 285	15 043	14 748	13 824	13 501	13 779	13 810	162
27 838	**29 195**	**30 623**	**30 532**	**31 092**	**30 505**	**29 683**	**27 922**	**27 341**	**27 418**	163
14 342	14 952	15 672	15 518	15 833	15 507	14 987	14 118	13 851	13 673	164
13 496	14 243	14 951	15 014	15 259	14 998	14 696	13 804	13 490	13 745	165
25 940	**27 748**	**29 081**	**30 514**	**30 416**	**30 958**	**30 313**	**29 511**	**27 763**	**27 157**	166
13 259	14 265	14 861	15 587	15 427	15 744	15 369	14 838	13 971	13 700	167
12 681	13 483	14 220	14 927	14 989	15 214	14 944	14 673	13 792	13 457	168
23 868	**25 858**	**27 639**	**28 980**	**30 398**	**30 286**	**30 763**	**30 136**	**29 341**	**27 576**	169
12 061	13 188	14 178	14 782	15 496	15 341	15 603	15 216	14 683	13 818	170
11 807	12 670	13 461	14 198	14 902	14 945	15 160	14 920	14 658	13 758	171
22 580	**23 794**	**25 760**	**27 544**	**28 871**	**30 268**	**30 096**	**30 582**	**29 961**	**29 142**	172
11 523	11 996	13 109	14 103	14 696	15 410	15 204	15 447	15 057	14 522	173
11 057	11 798	12 651	13 441	14 175	14 858	14 892	15 135	14 904	14 620	174
21 067	**22 511**	**23 706**	**25 674**	**27 443**	**28 749**	**30 078**	**29 921**	**30 403**	**29 755**	175
10 881	11 461	11 925	13 041	14 022	14 615	15 273	15 053	15 285	14 891	176
10 186	11 050	11 781	12 633	13 421	14 134	14 805	14 868	15 118	14 864	177
20 194	**21 003**	**22 428**	**23 631**	**25 583**	**27 329**	**28 570**	**29 902**	**29 748**	**30 194**	178
10 350	10 822	11 393	11 865	12 967	13 946	14 486	15 121	14 896	15 117	179
9 844	10 181	11 035	11 766	12 616	13 383	14 084	14 781	14 852	15 077	180

Lfd. Nr.	Berechnungsjahr (31.12.)		Alter von ... bis 60 - 61	61 - 62	62 - 63	63 - 64	64 - 65	65 - 66	66 - 67	67 - 68	68 - 69	69 - 70
181	2001	**insg.**	**26 799**	**27 468**	**27 839**	**26 377**	**24 328**	**23 733**	**23 059**	**21 975**	**17 715**	**17 717**
182	**Basis-**	m	13 074	13 219	13 127	12 637	11 524	10 958	10 708	10 158	8 081	8 035
183	**jahr**	w	13 725	14 249	14 712	13 740	12 804	12 775	12 351	11 817	9 634	9 682
184	2002	**insg.**	**20 557**	**26 610**	**27 259**	**27 630**	**26 073**	**24 040**	**23 467**	**22 702**	**21 564**	**17 369**
185		m	9 938	12 917	13 059	12 964	12 414	11 316	10 781	10 443	9 900	7 858
186		w	10 619	13 693	14 200	14 666	13 659	12 724	12 686	12 259	11 664	9 511
187	2003	**insg.**	**20 807**	**20 437**	**26 410**	**27 055**	**27 312**	**25 760**	**23 767**	**23 104**	**22 277**	**21 137**
188		m	10 113	9 831	12 762	12 897	12 734	12 188	11 132	10 514	10 177	9 624
189		w	10 694	10 606	13 648	14 158	14 578	13 572	12 635	12 590	12 100	11 513
190	2004	**insg.**	**18 809**	**20 685**	**20 302**	**26 214**	**26 742**	**26 985**	**25 460**	**23 395**	**22 672**	**21 836**
191		m	9 132	10 004	9 722	12 605	12 668	12 502	11 986	10 856	10 246	9 893
192		w	9 677	10 681	10 580	13 609	14 074	14 483	13 474	12 539	12 426	11 943
193	2005	**insg.**	**12 496**	**18 707**	**20 549**	**20 176**	**25 910**	**26 420**	**26 669**	**25 058**	**22 955**	**22 224**
194		m	6 102	9 037	9 894	9 616	12 381	12 437	12 293	11 687	10 580	9 960
195		w	6 394	9 670	10 655	10 560	13 529	13 983	14 376	13 371	12 375	12 264
196	2006	**insg.**	**11 562**	**12 462**	**18 590**	**20 420**	**19 956**	**25 598**	**26 110**	**26 249**	**24 585**	**22 498**
197		m	5 820	6 055	8 940	9 785	9 455	12 156	12 230	11 986	11 389	10 284
198		w	5 742	6 407	9 650	10 635	10 501	13 442	13 880	14 263	13 196	12 214
199	2007	**insg.**	**17 284**	**11 537**	**12 412**	**18 483**	**20 195**	**19 729**	**25 298**	**25 696**	**25 756**	**24 093**
200		m	8 566	5 778	6 003	8 846	9 619	9 289	11 954	11 925	11 680	11 069
201		w	8 718	5 759	6 409	9 637	10 576	10 440	13 344	13 771	14 076	13 024
202	2008	**insg.**	**18 378**	**17 196**	**11 496**	**12 372**	**18 286**	**19 966**	**19 514**	**24 898**	**25 213**	**25 244**
203		m	9 203	8 480	5 730	5 957	8 699	9 450	9 144	11 656	11 620	11 352
204		w	9 175	8 716	5 766	6 415	9 587	10 516	10 370	13 242	13 593	13 892
205	2009	**insg.**	**20 962**	**18 276**	**17 097**	**11 464**	**12 262**	**18 086**	**19 748**	**19 220**	**24 429**	**24 712**
206		m	10 462	9 105	8 391	5 687	5 870	8 549	9 300	8 921	11 357	11 294
207		w	10 500	9 171	8 706	5 777	6 392	9 537	10 448	10 299	13 072	13 418
208	2010	**insg.**	**24 138**	**20 830**	**18 165**	**17 003**	**11 367**	**12 150**	**17 895**	**19 451**	**18 868**	**23 947**
209		m	12 119	10 342	9 006	8 303	5 605	5 777	8 415	9 074	8 697	11 039
210		w	12 019	10 488	9 159	8 700	5 762	6 373	9 480	10 377	10 171	12 908

Vorpommern von 2001 - 2020 nach Altersjahren und Geschlecht

unter ... Jahren										Lfd.
70 - 71	71 - 72	72 - 73	73 - 74	74 - 75	75 - 76	76 - 77	77 - 78	78 - 79	79 - 80	Nr.
17 174	**17 054**	**15 636**	**14 615**	**12 651**	**11 548**	**10 880**	**9 559**	**8 824**	**8 566**	181
7 680	7 356	6 599	5 890	4 603	3 863	3 449	2 856	2 559	2 366	182
9 494	9 698	9 037	8 725	8 048	7 685	7 431	6 703	6 265	6 200	183
17 345	**16 786**	**16 622**	**15 210**	**14 185**	**12 274**	**11 143**	**10 442**	**9 152**	**8 351**	184
7 811	7 418	7 098	6 364	5 646	4 407	3 674	3 245	2 685	2 370	185
9 534	9 368	9 524	8 846	8 539	7 867	7 469	7 197	6 467	5 981	186
17 004	**16 951**	**16 357**	**16 164**	**14 756**	**13 749**	**11 835**	**10 689**	**9 992**	**8 659**	187
7 639	7 544	7 157	6 844	6 099	5 404	4 189	3 455	3 050	2 487	188
9 365	9 407	9 200	9 320	8 657	8 345	7 646	7 234	6 942	6 172	189
20 688	**16 618**	**16 516**	**15 902**	**15 679**	**14 295**	**13 241**	**11 342**	**10 226**	**9 447**	190
9 354	7 379	7 279	6 901	6 559	5 838	5 134	3 937	3 248	2 824	191
11 334	9 239	9 237	9 001	9 120	8 457	8 107	7 405	6 978	6 623	192
21 372	**20 209**	**16 192**	**16 053**	**15 419**	**15 182**	**13 759**	**12 673**	**10 843**	**9 666**	193
9 615	9 030	7 121	7 018	6 613	6 277	5 544	4 822	3 701	3 007	194
11 757	11 179	9 071	9 035	8 806	8 905	8 215	7 851	7 142	6 659	195
21 752	**20 876**	**19 684**	**15 737**	**15 562**	**14 926**	**14 610**	**13 161**	**12 104**	**10 241**	196
9 681	9 280	8 710	6 866	6 724	6 328	5 960	5 205	4 533	3 426	197
12 071	11 596	10 974	8 871	8 838	8 598	8 650	7 956	7 571	6 815	198
22 019	**21 327**	**20 334**	**19 121**	**15 258**	**15 063**	**14 360**	**13 971**	**12 544**	**11 470**	199
9 996	9 422	8 951	8 395	6 580	6 435	6 008	5 594	4 872	4 247	200
12 023	11 905	11 383	10 726	8 678	8 628	8 352	8 377	7 672	7 223	201
23 579	**21 505**	**20 774**	**19 753**	**18 535**	**14 770**	**14 491**	**13 728**	**13 335**	**11 829**	202
10 758	9 647	9 087	8 627	8 043	6 298	6 109	5 639	5 258	4 510	203
12 821	11 858	11 687	11 126	10 492	8 472	8 382	8 089	8 077	7 319	204
24 709	**23 026**	**20 947**	**20 179**	**19 149**	**17 936**	**14 210**	**13 852**	**13 103**	**12 573**	205
11 033	10 380	9 304	8 757	8 264	7 697	5 978	5 733	5 302	4 868	206
13 676	12 646	11 643	11 422	10 885	10 239	8 232	8 119	7 801	7 705	207
24 189	**24 135**	**22 427**	**20 346**	**19 565**	**18 532**	**17 252**	**13 584**	**13 221**	**12 350**	208
10 977	10 644	10 009	8 966	8 389	7 910	7 303	5 610	5 391	4 908	209
13 212	13 491	12 418	11 380	11 176	10 622	9 949	7 974	7 830	7 442	210

Lfd. Nr.	Berechnungs-jahr (31.12.)		Alter von ... bis 60 - 61	61 - 62	62 - 63	63 - 64	64 - 65	65 - 66	66 - 67	67 - 68	68 - 69	69 - 70
211	2011	**insg.**	**25 883**	**23 970**	**20 693**	**18 057**	**16 832**	**11 268**	**12 046**	**17 632**	**19 095**	**18 507**
212		m	12 897	11 972	10 225	8 906	8 167	5 519	5 699	8 213	8 846	8 458
213		w	12 986	11 998	10 468	9 151	8 665	5 749	6 347	9 419	10 249	10 049
214	2012	**insg.**	**26 624**	**25 695**	**23 799**	**20 557**	**17 872**	**16 655**	**11 175**	**11 886**	**17 314**	**18 729**
215		m	13 175	12 737	11 831	10 105	8 758	8 028	5 446	5 569	8 009	8 602
216		w	13 449	12 958	11 968	10 452	9 114	8 627	5 729	6 317	9 305	10 127
217	2013	**insg.**	**27 274**	**26 431**	**25 505**	**23 625**	**20 340**	**17 680**	**16 483**	**11 028**	**11 682**	**16 987**
218		m	13 635	13 010	12 583	11 684	9 933	8 607	7 903	5 323	5 436	7 790
219		w	13 639	13 421	12 922	11 941	10 407	9 073	8 580	5 705	6 246	9 197
220	2014	**insg.**	**27 735**	**27 072**	**26 234**	**25 314**	**23 364**	**20 113**	**17 491**	**16 241**	**10 838**	**11 473**
221		m	13 904	13 464	12 851	12 424	11 479	9 758	8 470	7 714	5 196	5 292
222		w	13 831	13 608	13 383	12 890	11 885	10 355	9 021	8 527	5 642	6 181
223	2015	**insg.**	**27 591**	**27 527**	**26 865**	**26 036**	**25 031**	**23 092**	**19 887**	**17 231**	**15 948**	**10 644**
224		m	13 788	13 728	13 298	12 687	12 204	11 272	9 598	8 267	7 523	5 059
225		w	13 803	13 799	13 567	13 349	12 827	11 820	10 289	8 964	8 425	5 585
226	2016	**insg.**	**27 297**	**27 384**	**27 315**	**26 659**	**25 744**	**24 736**	**22 819**	**19 584**	**16 918**	**15 647**
227		m	13 559	13 613	13 558	13 127	12 462	11 982	11 080	9 365	8 061	7 318
228		w	13 738	13 771	13 757	13 532	13 282	12 754	11 739	10 219	8 857	8 329
229	2017	**insg.**	**27 037**	**27 095**	**27 174**	**27 103**	**26 357**	**25 440**	**24 439**	**22 461**	**19 224**	**16 595**
230		m	13 586	13 388	13 445	13 383	12 893	12 235	11 776	10 807	9 129	7 840
231		w	13 451	13 707	13 729	13 720	13 464	13 205	12 663	11 654	10 095	8 755
232	2018	**insg.**	**27 453**	**26 837**	**26 890**	**26 965**	**26 794**	**26 042**	**25 133**	**24 053**	**22 042**	**18 853**
233		m	13 703	13 415	13 224	13 272	13 143	12 657	12 024	11 485	10 532	8 877
234		w	13 750	13 422	13 666	13 693	13 651	13 385	13 109	12 568	11 510	9 976
235	2019	**insg.**	**29 008**	**27 249**	**26 633**	**26 684**	**26 659**	**26 473**	**25 724**	**24 735**	**23 604**	**21 610**
236		m	14 399	13 530	13 250	13 054	13 035	12 902	12 437	11 726	11 192	10 239
237		w	14 609	13 719	13 383	13 630	13 624	13 571	13 287	13 009	12 412	11 371
238	2020	**insg.**	**29 615**	**28 787**	**27 041**	**26 429**	**26 382**	**26 340**	**26 148**	**25 314**	**24 274**	**23 140**
239		m	14 764	14 215	13 363	13 080	12 821	12 796	12 677	12 128	11 427	10 880
240		w	14 851	14 572	13 678	13 349	13 561	13 544	13 471	13 186	12 847	12 260

Vorpommern von 2001 - 2020 nach Altersjahren und Geschlecht

unter ... Jahren										Lfd.
70 - 71	71 - 72	72 - 73	73 - 74	74 - 75	75 - 76	76 - 77	77 - 78	78 - 79	79 - 80	Nr.
23 444	**23 623**	**23 509**	**21 779**	**19 724**	**18 934**	**17 827**	**16 483**	**12 966**	**12 462**	211
10 732	10 589	10 263	9 644	8 589	8 029	7 506	6 849	5 275	4 991	212
12 712	13 034	13 246	12 135	11 135	10 905	10 321	9 634	7 691	7 471	213
18 127	**22 894**	**23 009**	**22 827**	**21 112**	**19 082**	**18 213**	**17 033**	**15 728**	**12 223**	214
8 226	10 353	10 211	9 887	9 239	8 221	7 618	7 039	6 441	4 883	215
9 901	12 541	12 798	12 940	11 873	10 861	10 595	9 994	9 287	7 340	216
18 342	**17 711**	**22 296**	**22 337**	**22 129**	**20 418**	**18 350**	**17 402**	**16 251**	**14 819**	217
8 364	7 941	9 983	9 838	9 471	8 842	7 799	7 144	6 619	5 962	218
9 978	9 770	12 313	12 499	12 658	11 576	10 551	10 258	9 632	8 857	219
16 639	**17 918**	**17 255**	**21 641**	**21 649**	**21 397**	**19 630**	**17 528**	**16 604**	**15 313**	220
7 575	8 074	7 661	9 619	9 424	9 064	8 387	7 313	6 717	6 128	221
9 064	9 844	9 594	12 022	12 225	12 333	11 243	10 215	9 887	9 185	222
11 249	**16 256**	**17 454**	**16 753**	**20 970**	**20 925**	**20 572**	**18 748**	**16 721**	**15 645**	223
5 151	7 314	7 789	7 385	9 214	9 019	8 597	7 864	6 876	6 218	224
6 098	8 942	9 665	9 368	11 756	11 906	11 975	10 884	9 845	9 427	225
10 437	**11 001**	**15 837**	**16 942**	**16 238**	**20 263**	**20 113**	**19 652**	**17 883**	**15 752**	226
4 925	4 981	7 057	7 508	7 076	8 818	8 554	8 060	7 394	6 365	227
5 512	6 020	8 780	9 434	9 162	11 445	11 559	11 592	10 489	9 387	228
15 328	**10 205**	**10 726**	**15 374**	**16 420**	**15 696**	**19 475**	**19 210**	**18 747**	**16 845**	229
7 118	4 763	4 811	6 804	7 194	6 774	8 364	8 020	7 578	6 845	230
8 210	5 442	5 915	8 570	9 226	8 922	11 111	11 190	11 169	10 000	231
16 254	**14 973**	**9 949**	**10 422**	**14 901**	**15 870**	**15 093**	**18 599**	**18 324**	**17 661**	232
7 625	6 874	4 601	4 643	6 520	6 887	6 428	7 842	7 541	7 015	233
8 629	8 099	5 348	5 779	8 381	8 983	8 665	10 757	10 783	10 646	234
18 462	**15 874**	**14 586**	**9 668**	**10 108**	**14 403**	**15 258**	**14 422**	**17 739**	**17 260**	235
8 632	7 362	6 633	4 441	4 453	6 242	6 535	6 030	7 373	6 981	236
9 830	8 512	7 953	5 227	5 655	8 161	8 723	8 392	10 366	10 279	237
21 155	**18 026**	**15 461**	**14 159**	**9 375**	**9 778**	**13 851**	**14 578**	**13 763**	**16 708**	238
9 954	8 332	7 103	6 396	4 259	4 265	5 924	6 130	5 670	6 825	239
11 201	9 694	8 358	7 763	5 116	5 513	7 927	8 448	8 093	9 883	240

Lfd. Nr.	Berechnungsjahr (31.12.)		Alter von ... bis 80 - 81	81 - 82	82 - 83	83 - 84	84 - 85	85 - 86	86 - 87	87 - 88	88 - 89	89 - 90
241	2001	**insg.**	**8 719**	**7 866**	**5 396**	**3 044**	**2 741**	**2 769**	**3 243**	**3 684**	**3 259**	**2 803**
242	**Basis-**	m	2 269	1 974	1 349	766	618	647	657	740	622	568
243	**jahr**	w	6 450	5 892	4 047	2 278	2 123	2 122	2 586	2 944	2 637	2 235
244	2002	**insg.**	**8 062**	**8 075**	**7 402**	**4 989**	**2 798**	**2 507**	**2 453**	**2 873**	**3 250**	**2 808**
245		m	2 182	2 034	1 842	1 226	698	540	551	569	631	530
246		w	5 880	6 041	5 560	3 763	2 100	1 967	1 902	2 304	2 619	2 278
247	2003	**insg.**	**7 858**	**7 463**	**7 597**	**6 838**	**4 574**	**2 557**	**2 224**	**2 173**	**2 539**	**2 800**
248		m	2 185	1 956	1 897	1 672	1 114	611	460	478	487	537
249		w	5 673	5 507	5 700	5 166	3 460	1 946	1 764	1 695	2 052	2 263
250	2004	**insg.**	**8 146**	**7 267**	**7 021**	**7 018**	**6 262**	**4 179**	**2 267**	**1 964**	**1 921**	**2 190**
251		m	2 293	1 958	1 825	1 722	1 518	976	521	399	409	415
252		w	5 853	5 309	5 196	5 296	4 744	3 203	1 746	1 565	1 512	1 775
253	2005	**insg.**	**8 880**	**7 527**	**6 835**	**6 486**	**6 426**	**5 719**	**3 695**	**1 993**	**1 739**	**1 660**
254		m	2 601	2 055	1 827	1 657	1 563	1 330	832	452	343	349
255		w	6 279	5 472	5 008	4 829	4 863	4 389	2 863	1 541	1 396	1 311
256	2006	**insg.**	**9 082**	**8 195**	**7 078**	**6 314**	**5 940**	**5 868**	**5 051**	**3 230**	**1 761**	**1 505**
257		m	2 769	2 330	1 917	1 659	1 504	1 370	1 133	720	388	293
258		w	6 313	5 865	5 161	4 655	4 436	4 498	3 918	2 510	1 373	1 212
259	2007	**insg.**	**9 678**	**8 496**	**7 720**	**6 536**	**5 781**	**5 422**	**5 182**	**4 403**	**2 844**	**1 523**
260		m	3 217	2 601	2 190	1 740	1 506	1 319	1 167	980	614	331
261		w	6 461	5 895	5 530	4 796	4 275	4 103	4 015	3 423	2 230	1 192
262	2008	**insg.**	**10 755**	**8 915**	**7 983**	**7 127**	**5 985**	**5 276**	**4 788**	**4 517**	**3 871**	**2 452**
263		m	3 908	2 880	2 424	1 988	1 580	1 321	1 125	1 010	834	524
264		w	6 847	6 035	5 559	5 139	4 405	3 955	3 663	3 507	3 037	1 928
265	2009	**insg.**	**11 089**	**9 891**	**8 374**	**7 366**	**6 523**	**5 461**	**4 658**	**4 168**	**3 968**	**3 331**
266		m	4 150	3 497	2 682	2 200	1 804	1 386	1 126	973	858	709
267		w	6 939	6 394	5 692	5 166	4 719	4 075	3 532	3 195	3 110	2 622
268	2010	**insg.**	**11 783**	**10 194**	**9 284**	**7 725**	**6 738**	**5 949**	**4 821**	**4 056**	**3 663**	**3 415**
269		m	4 478	3 713	3 255	2 433	1 996	1 583	1 182	974	828	730
270		w	7 305	6 481	6 029	5 292	4 742	4 366	3 639	3 082	2 835	2 685

Vorpommern von 2001 - 2020 nach Altersjahren und Geschlecht

unter ... Jahren						Insgesamt	Lfd. Nr.
90 - 91	91 - 92	92 - 93	93 - 94	94 - 95	95 und mehr		
2 050	**1 649**	**1 281**	**924**	**699**	**1 719**	**1 759 877**	241
401	324	223	156	125	372	**870 229**	242
1 649	1 325	1 058	768	574	1 347	**889 648**	243
2 358	**1 712**	**1 358**	**1 022**	**741**	**1 687**	**1 743 914**	244
464	323	246	170	123	331	**862 879**	245
1 894	1 389	1 112	852	618	1 356	**881 035**	246
2 363	**1 967**	**1 411**	**1 085**	**819**	**1 814**	**1 727 349**	247
433	373	245	188	134	337	**855 184**	248
1 930	1 594	1 166	897	685	1 477	**872 165**	249
2 357	**1 973**	**1 620**	**1 126**	**870**	**1 977**	**1 710 076**	250
439	348	283	187	148	344	**847 093**	251
1 918	1 625	1 337	939	722	1 633	**862 983**	252
1 846	**1 968**	**1 627**	**1 293**	**902**	**2 146**	**1 692 154**	253
340	353	264	216	147	366	**838 636**	254
1 506	1 615	1 363	1 077	755	1 780	**853 518**	255
1 401	**1 546**	**1 623**	**1 300**	**1 035**	**2 290**	**1 673 706**	256
286	275	268	202	169	379	**829 891**	257
1 115	1 271	1 355	1 098	866	1 911	**843 815**	258
1 271	**1 173**	**1 276**	**1 296**	**1 041**	**2 499**	**1 656 345**	259
241	231	209	205	158	411	**821 847**	260
1 030	942	1 067	1 091	883	2 088	**834 498**	261
1 285	**1 066**	**967**	**1 020**	**1 039**	**2 653**	**1 640 471**	262
272	195	175	160	161	424	**814 222**	263
1 013	871	792	860	878	2 229	**826 249**	264
2 063	**1 077**	**881**	**773**	**819**	**2 754**	**1 627 454**	265
428	220	148	134	126	432	**807 834**	266
1 635	857	733	639	693	2 322	**819 620**	267
2 798	**1 720**	**888**	**706**	**620**	**2 652**	**1 617 391**	268
578	343	167	113	105	413	**802 723**	269
2 220	1 377	721	593	515	2 239	**814 668**	270

Lfd. Nr.	Berechnungs-jahr (31.12.)		Alter von ... bis 80 - 81	81 - 82	82 - 83	83 - 84	84 - 85	85 - 86	86 - 87	87 - 88	88 - 89	89 - 90
271	2011	**insg.**	**11 571**	**10 827**	**9 566**	**8 554**	**7 065**	**6 139**	**5 247**	**4 191**	**3 562**	**3 151**
272		m	4 515	4 005	3 455	2 951	2 207	1 752	1 350	1 023	828	704
273		w	7 056	6 822	6 111	5 603	4 858	4 387	3 897	3 168	2 734	2 447
274	2012	**insg.**	**11 676**	**10 624**	**10 157**	**8 813**	**7 818**	**6 430**	**5 409**	**4 547**	**3 678**	**3 065**
275		m	4 591	4 038	3 726	3 133	2 676	1 937	1 494	1 168	869	704
276		w	7 085	6 586	6 431	5 680	5 142	4 493	3 915	3 379	2 809	2 361
277	2013	**insg.**	**11 452**	**10 713**	**9 964**	**9 355**	**8 054**	**7 104**	**5 660**	**4 666**	**3 986**	**3 163**
278		m	4 492	4 106	3 757	3 378	2 841	2 348	1 651	1 292	992	739
279		w	6 960	6 607	6 207	5 977	5 213	4 756	4 009	3 374	2 994	2 424
280	2014	**insg.**	**13 877**	**10 500**	**10 045**	**9 174**	**8 548**	**7 315**	**6 244**	**4 854**	**4 084**	**3 426**
281		m	5 483	4 017	3 820	3 406	3 063	2 493	2 001	1 428	1 097	843
282		w	8 394	6 483	6 225	5 768	5 485	4 822	4 243	3 426	2 987	2 583
283	2015	**insg.**	**14 338**	**12 709**	**9 844**	**9 248**	**8 382**	**7 761**	**6 427**	**5 324**	**4 242**	**3 509**
284		m	5 636	4 902	3 737	3 463	3 088	2 688	2 125	1 730	1 212	932
285		w	8 702	7 807	6 107	5 785	5 294	5 073	4 302	3 594	3 030	2 577
286	2016	**insg.**	**14 647**	**13 125**	**11 908**	**9 064**	**8 449**	**7 607**	**6 816**	**5 456**	**4 644**	**3 643**
287		m	5 718	5 039	4 559	3 388	3 140	2 710	2 291	1 837	1 468	1 029
288		w	8 929	8 086	7 349	5 676	5 309	4 897	4 525	3 619	3 176	2 614
289	2017	**insg.**	**14 744**	**13 403**	**12 296**	**10 960**	**8 281**	**7 666**	**6 679**	**5 769**	**4 756**	**3 985**
290		m	5 853	5 112	4 686	4 133	3 072	2 755	2 310	1 980	1 559	1 246
291		w	8 891	8 291	7 610	6 827	5 209	4 911	4 369	3 789	3 197	2 739
292	2018	**insg.**	**15 764**	**13 487**	**12 556**	**11 317**	**10 010**	**7 514**	**6 729**	**5 647**	**5 026**	**4 080**
293		m	6 294	5 233	4 754	4 248	3 747	2 696	2 348	1 997	1 680	1 323
294		w	9 470	8 254	7 802	7 069	6 263	4 818	4 381	3 650	3 346	2 757
295	2019	**insg.**	**16 530**	**14 413**	**12 633**	**11 556**	**10 336**	**9 080**	**6 596**	**5 680**	**4 917**	**4 312**
296		m	6 450	5 626	4 866	4 309	3 851	3 288	2 298	2 029	1 694	1 426
297		w	10 080	8 787	7 767	7 247	6 485	5 792	4 298	3 651	3 223	2 886
298	2020	**insg.**	**16 152**	**15 118**	**13 498**	**11 626**	**10 554**	**9 376**	**7 967**	**5 568**	**4 945**	**4 218**
299		m	6 419	5 766	5 231	4 411	3 906	3 379	2 802	1 986	1 721	1 438
300		w	9 733	9 352	8 267	7 215	6 648	5 997	5 165	3 582	3 224	2 780

Vorpommern von 2001 - 2020 nach Altersjahren und Geschlecht

unter ... Jahren						Insgesamt	Lfd. Nr.
90 - 91	91 - 92	92 - 93	93 - 94	94 - 95	95 und mehr		
2 867	**2 328**	**1 417**	**711**	**568**	**2 402**	**1 608 681**	271
594	462	261	128	89	380	**798 182**	272
2 273	1 866	1 156	583	479	2 022	**810 499**	273
2 646	**2 386**	**1 915**	**1 133**	**572**	**2 133**	**1 600 117**	274
573	475	351	200	101	335	**793 693**	275
2 073	1 911	1 564	933	471	1 798	**806 424**	276
2 574	**2 201**	**1 963**	**1 529**	**907**	**1 915**	**1 591 131**	277
573	458	361	268	156	311	**788 993**	278
2 001	1 743	1 602	1 261	751	1 604	**802 138**	279
2 655	**2 140**	**1 810**	**1 568**	**1 222**	**2 009**	**1 581 454**	280
601	458	348	276	208	334	**783 937**	281
2 054	1 682	1 462	1 292	1 014	1 675	**797 517**	282
2 874	**2 206**	**1 759**	**1 445**	**1 254**	**2 373**	**1 571 072**	283
686	480	348	266	215	399	**778 500**	284
2 188	1 726	1 411	1 179	1 039	1 974	**792 572**	285
2 941	**2 387**	**1 812**	**1 404**	**1 156**	**2 732**	**1 559 992**	286
758	548	365	266	207	461	**772 698**	287
2 183	1 839	1 447	1 138	949	2 271	**787 294**	288
3 050	**2 439**	**1 958**	**1 446**	**1 123**	**2 966**	**1 548 100**	289
836	605	416	279	207	509	**766 467**	290
2 214	1 834	1 542	1 167	916	2 457	**781 633**	291
3 332	**2 526**	**1 998**	**1 562**	**1 156**	**3 123**	**1 535 316**	292
1 012	666	460	318	217	544	**759 751**	293
2 320	1 860	1 538	1 244	939	2 579	**775 565**	294
3 410	**2 755**	**2 065**	**1 592**	**1 248**	**3 214**	**1 521 600**	295
1 075	806	506	352	247	571	**752 566**	296
2 335	1 949	1 559	1 240	1 001	2 643	**769 034**	297
3 602	**2 818**	**2 246**	**1 644**	**1 271**	**3 291**	**1 507 002**	298
1 158	856	612	387	273	606	**744 928**	299
2 444	1 962	1 634	1 257	998	2 685	**762 074**	300

Lfd. Nr.	Berechnungsjahr (31.12.)		Alter von ... bis 0 - 5	5 - 10	10 - 15	15 - 20	20 - 25	25 - 30	30 - 35	35 - 40	40 - 45	45 - 50
1	2001	**insg.**	**62 747**	**52 102**	**113 742**	**136 601**	**120 545**	**87 073**	**116 767**	**154 504**	**157 290**	**146 537**
2	**Basis-**	m	32 207	26 935	58 594	70 324	65 782	47 733	61 381	80 392	81 622	75 525
3	**jahr**	w	30 540	25 167	55 148	66 277	54 763	39 340	55 386	74 112	75 668	71 012
4	2002	**insg.**	**62 796**	**52 706**	**96 658**	**135 448**	**120 624**	**88 513**	**108 097**	**146 673**	**159 503**	**146 848**
5		m	32 131	27 353	49 739	69 863	65 582	48 719	57 211	76 215	82 607	75 915
6		w	30 665	25 353	46 919	65 585	55 042	39 794	50 886	70 458	76 896	70 933
7	2003	**insg.**	**62 533**	**54 722**	**80 215**	**133 173**	**119 542**	**91 977**	**99 182**	**137 478**	**161 205**	**146 871**
8		m	32 017	28 248	41 343	68 711	64 927	50 667	52 847	71 371	83 510	75 918
9		w	30 516	26 474	38 872	64 462	54 615	41 310	46 335	66 107	77 695	70 953
10	2004	**insg.**	**61 875**	**57 489**	**65 063**	**129 523**	**118 285**	**95 731**	**91 428**	**128 289**	**159 579**	**148 028**
11		m	31 666	29 641	33 483	67 052	63 933	52 809	49 007	66 690	82 751	76 383
12		w	30 209	27 848	31 580	62 471	54 352	42 922	42 421	61 599	76 828	71 645
13	2005	**insg.**	**60 495**	**60 126**	**52 867**	**123 468**	**116 540**	**99 886**	**85 046**	**119 645**	**155 791**	**149 941**
14		m	30 950	31 001	27 327	63 927	62 758	55 099	45 949	62 147	80 881	77 338
15		w	29 545	29 125	25 540	59 541	53 782	44 787	39 097	57 498	74 910	72 603
16	2006	**insg.**	**59 278**	**61 415**	**50 295**	**109 475**	**115 803**	**101 784**	**80 571**	**111 998**	**149 514**	**152 616**
17		m	30 334	31 605	26 103	56 755	62 114	56 313	43 568	58 468	77 593	78 793
18		w	28 944	29 810	24 192	52 720	53 689	45 471	37 003	53 530	71 921	73 823
19	2007	**insg.**	**59 154**	**61 492**	**50 939**	**92 508**	**114 977**	**102 048**	**82 092**	**103 444**	**141 825**	**154 885**
20		m	30 267	31 544	26 539	47 956	61 784	56 210	44 600	54 368	73 510	79 826
21		w	28 887	29 948	24 400	44 552	53 193	45 838	37 492	49 076	68 315	75 059
22	2008	**insg.**	**59 928**	**61 316**	**53 069**	**76 346**	**113 645**	**101 506**	**85 804**	**94 778**	**132 857**	**156 668**
23		m	30 661	31 471	27 484	39 679	61 014	55 836	46 684	50 143	68 787	80 762
24		w	29 267	29 845	25 585	36 667	52 631	45 670	39 120	44 635	64 070	75 906
25	2009	**insg.**	**60 900**	**60 825**	**56 110**	**61 766**	**112 035**	**101 493**	**90 148**	**87 520**	**124 096**	**155 296**
26		m	31 166	31 180	29 002	32 058	60 170	55 482	49 156	46 566	64 324	80 126
27		w	29 734	29 645	27 108	29 708	51 865	46 011	40 992	40 954	59 772	75 170
28	2010	**insg.**	**61 959**	**59 761**	**59 146**	**50 374**	**109 007**	**101 819**	**95 269**	**81 903**	**116 101**	**151 894**
29		m	31 700	30 609	30 542	26 242	58 237	55 359	51 980	43 915	60 110	78 426
30		w	30 259	29 152	28 604	24 132	50 770	46 460	43 289	37 988	55 991	73 468

Vorpommern nach Altersgruppen und Geschlecht

unter ... Jahren										Lfd.
50 - 55	55 - 60	60 - 65	65 - 70	70 - 75	75 - 80	80 - 85	85 - 90	90 - 95	95 u. mehr	Nr.
111 453	**85 153**	**132 811**	**104 199**	**77 130**	**49 377**	**27 766**	**15 758**	**6 603**	**1 719**	1
57 094	42 087	63 581	47 940	32 128	15 093	6 976	3 234	1 229	372	2
54 359	43 066	69 230	56 259	45 002	34 284	20 790	12 524	5 374	1 347	3
121 272	**81 900**	**128 129**	**109 142**	**80 148**	**51 362**	**31 326**	**13 891**	**7 191**	**1 687**	4
62 042	40 734	61 292	50 298	34 337	16 381	7 982	2 821	1 326	331	5
59 230	41 166	66 837	58 844	45 811	34 981	23 344	11 070	5 865	1 356	6
130 581	**79 566**	**122 021**	**116 045**	**81 232**	**54 924**	**34 330**	**12 293**	**7 645**	**1 814**	7
66 777	39 901	58 337	53 635	35 283	18 585	8 824	2 573	1 373	337	8
63 804	39 665	63 684	62 410	45 949	36 339	25 506	9 720	6 272	1 477	9
137 639	**81 935**	**112 752**	**120 348**	**85 403**	**58 551**	**35 714**	**12 521**	**7 946**	**1 977**	10
70 438	41 388	54 131	55 483	37 472	20 981	9 316	2 720	1 405	344	11
67 201	40 547	58 621	64 865	47 931	37 570	26 398	9 801	6 541	1 633	12
141 173	**93 902**	**97 838**	**123 326**	**89 245**	**62 123**	**36 154**	**14 806**	**7 636**	**2 146**	13
72 184	47 645	47 030	56 957	39 397	23 351	9 703	3 306	1 320	366	14
68 989	46 257	50 808	66 369	49 848	38 772	26 451	11 500	6 316	1 780	15
142 544	**108 511**	**82 990**	**125 040**	**93 611**	**65 042**	**36 609**	**17 415**	**6 905**	**2 290**	16
72 839	54 931	40 055	58 045	41 261	25 452	10 179	3 904	1 200	379	17
69 705	53 580	42 935	66 995	52 350	39 590	26 430	13 511	5 705	1 911	18
142 851	**118 039**	**79 911**	**120 572**	**98 059**	**67 408**	**38 211**	**19 374**	**6 057**	**2 499**	19
73 218	59 676	38 812	55 917	43 344	27 156	11 254	4 411	1 044	411	20
69 633	58 363	41 099	64 655	54 715	40 252	26 957	14 963	5 013	2 088	21
142 925	**127 068**	**77 728**	**114 835**	**104 146**	**68 153**	**40 765**	**20 904**	**5 377**	**2 653**	22
73 244	64 209	38 069	53 222	46 162	27 814	12 780	4 814	963	424	23
69 681	62 859	39 659	61 613	57 984	40 339	27 985	16 090	4 414	2 229	24
144 191	**133 938**	**80 061**	**106 195**	**108 010**	**71 674**	**43 243**	**21 586**	**5 613**	**2 754**	25
73 753	67 726	39 515	49 421	47 738	29 578	14 333	5 052	1 056	432	26
70 438	66 212	40 546	56 774	60 272	42 096	28 910	16 534	4 557	2 322	27
146 299	**137 432**	**91 503**	**92 311**	**110 662**	**74 939**	**45 724**	**21 904**	**6 732**	**2 652**	28
74 802	69 426	45 375	43 002	48 985	31 122	15 875	5 297	1 306	413	29
71 497	68 006	46 128	49 309	61 677	43 817	29 849	16 607	5 426	2 239	30

Noch: **2 Entwicklung der Bevölkerung 2001 - 2020 in Mecklenburg-**

Lfd. Nr.	Berechnungs-jahr (31.12.)		Alter von ... bis									
			0 - 5	5 - 10	10 - 15	15 - 20	20 - 25	25 - 30	30 - 35	35 - 40	40 - 45	45 - 50
31	2011	**insg.**	**63 031**	**58 951**	**60 883**	**48 607**	**98 335**	**103 801**	**98 397**	**78 348**	**109 215**	**146 164**
32		m	32 241	30 180	31 347	25 366	52 359	56 059	53 880	42 027	56 814	75 406
33		w	30 790	28 771	29 536	23 241	45 976	47 742	44 517	36 321	52 401	70 758
34	2012	**insg.**	**63 271**	**59 298**	**61 371**	**49 966**	**84 349**	**106 045**	**100 023**	**80 793**	**101 463**	**139 058**
35		m	32 352	30 344	31 472	26 125	44 707	57 202	54 542	43 550	53 125	71 598
36		w	30 919	28 954	29 899	23 841	39 642	48 843	45 481	37 243	48 338	67 460
37	2013	**insg.**	**62 695**	**60 477**	**61 529**	**52 670**	**70 449**	**107 606**	**100 761**	**85 318**	**93 521**	**130 688**
38		m	32 057	30 926	31 549	27 338	37 300	57 782	54 890	46 064	49 283	67 187
39		w	30 638	29 551	29 980	25 332	33 149	49 824	45 871	39 254	44 238	63 501
40	2014	**insg.**	**61 943**	**61 734**	**61 247**	**56 065**	**57 249**	**108 010**	**101 645**	**90 203**	**86 783**	**122 364**
41		m	31 670	31 566	31 352	29 020	30 224	57 870	55 045	48 824	45 983	62 964
42		w	30 273	30 168	29 895	27 045	27 025	50 140	46 600	41 379	40 800	59 400
43	2015	**insg.**	**61 073**	**62 929**	**60 278**	**59 266**	**46 502**	**105 973**	**102 417**	**95 568**	**81 441**	**114 636**
44		m	31 225	32 167	30 824	30 639	24 676	56 403	55 181	51 778	43 484	58 912
45		w	29 848	30 762	29 454	28 627	21 826	49 570	47 236	43 790	37 957	55 724
46	2016	**insg.**	**60 001**	**64 053**	**59 507**	**61 062**	**44 972**	**95 712**	**104 570**	**98 775**	**78 016**	**107 911**
47		m	30 678	32 733	30 414	31 474	23 900	50 734	55 985	53 716	41 676	55 720
48		w	29 323	31 320	29 093	29 588	21 072	44 978	48 585	45 059	36 340	52 191
49	2017	**insg.**	**58 674**	**64 311**	**59 865**	**61 567**	**46 401**	**81 906**	**106 879**	**100 427**	**80 478**	**100 275**
50		m	29 997	32 853	30 583	31 609	24 684	43 186	57 170	54 392	43 204	52 112
51		w	28 677	31 458	29 282	29 958	21 717	38 720	49 709	46 035	37 274	48 163
52	2018	**insg.**	**57 019**	**63 738**	**61 048**	**61 727**	**49 116**	**68 091**	**108 458**	**101 170**	**84 968**	**92 448**
53		m	29 149	32 560	31 167	31 687	25 897	35 833	57 764	54 741	45 691	48 350
54		w	27 870	31 178	29 881	30 040	23 219	32 258	50 694	46 429	39 277	44 098
55	2019	**insg.**	**55 077**	**62 991**	**62 307**	**61 447**	**52 504**	**54 944**	**108 866**	**102 058**	**89 804**	**85 799**
56		m	28 153	32 177	31 807	31 493	27 569	28 797	57 852	54 899	48 413	45 119
57		w	26 924	30 814	30 500	29 954	24 935	26 147	51 014	47 159	41 391	40 680
58	2020	**insg.**	**52 853**	**62 123**	**63 504**	**60 482**	**55 691**	**44 233**	**106 839**	**102 833**	**95 113**	**80 531**
59		m	27 013	31 733	32 409	30 967	29 177	23 276	56 392	55 039	51 325	42 674
60		w	25 840	30 390	31 095	29 515	26 514	20 957	50 447	47 794	43 788	37 857

Vorpommern nach Altersgruppen und Geschlecht

unter ... Jahren										Lfd.
50 - 55	55 - 60	60 - 65	65 - 70	70 - 75	75 - 80	80 - 85	85 - 90	90 - 95	95 u. mehr	Nr.
149 198	**138 851**	**105 435**	**78 548**	**112 079**	**78 672**	**47 583**	**22 290**	**7 891**	**2 402**	31
76 339	70 091	52 167	36 735	49 817	32 650	17 133	5 657	1 534	380	32
72 859	68 760	53 268	41 813	62 262	46 022	30 450	16 633	6 357	2 022	33
151 666	**139 258**	**114 547**	**75 759**	**107 969**	**82 279**	**49 088**	**23 129**	**8 652**	**2 133**	34
77 425	70 502	56 606	35 654	47 916	34 202	18 164	6 172	1 700	335	35
74 241	68 756	57 941	40 105	60 053	48 077	30 924	16 957	6 952	1 798	36
153 683	**139 438**	**123 175**	**73 860**	**102 815**	**87 240**	**49 538**	**24 579**	**9 174**	**1 915**	37
78 456	70 571	60 845	35 059	45 597	36 366	18 574	7 022	1 816	311	38
75 227	68 867	62 330	38 801	57 218	50 874	30 964	17 557	7 358	1 604	39
152 524	**140 767**	**129 719**	**76 156**	**95 102**	**90 472**	**52 144**	**25 923**	**9 395**	**2 009**	40
77 924	71 105	64 122	36 430	42 353	37 609	19 789	7 862	1 891	334	41
74 600	69 662	65 597	39 726	52 749	52 863	32 355	18 061	7 504	1 675	42
149 280	**142 869**	**133 050**	**86 802**	**82 682**	**92 611**	**54 521**	**27 263**	**9 538**	**2 373**	43
76 317	72 136	65 705	41 719	36 853	38 574	20 826	8 687	1 995	399	44
72 963	70 733	67 345	45 083	45 829	54 037	33 695	18 576	7 543	1 974	45
143 699	**145 702**	**134 399**	**99 704**	**70 455**	**93 663**	**57 193**	**28 166**	**9 700**	**2 732**	46
73 399	73 622	66 319	47 806	31 547	39 191	21 844	9 335	2 144	461	47
70 300	72 080	68 080	51 898	38 908	54 472	35 349	18 831	7 556	2 271	48
136 743	**148 102**	**134 766**	**108 159**	**68 053**	**89 973**	**59 684**	**28 855**	**10 016**	**2 966**	49
69 705	74 661	66 695	51 787	30 690	37 581	22 856	9 850	2 343	509	50
67 038	73 441	68 071	56 372	37 363	52 392	36 828	19 005	7 673	2 457	51
128 549	**150 049**	**134 939**	**116 123**	**66 499**	**85 547**	**63 134**	**28 996**	**10 574**	**3 123**	52
65 427	75 640	66 757	55 575	30 263	35 713	24 276	10 044	2 673	544	53
63 122	74 409	68 182	60 548	36 236	49 834	38 858	18 952	7 901	2 579	54
120 401	**148 906**	**136 233**	**122 146**	**68 698**	**79 082**	**65 468**	**30 585**	**11 070**	**3 214**	55
61 330	75 117	67 268	58 496	31 521	33 161	25 102	10 735	2 986	571	56
59 071	73 789	68 965	63 650	37 177	45 921	40 366	19 850	8 084	2 643	57
112 839	**145 743**	**138 254**	**125 216**	**78 176**	**68 678**	**66 948**	**32 074**	**11 581**	**3 291**	58
57 397	73 566	68 243	59 908	36 044	28 814	25 733	11 326	3 286	606	59
55 442	72 177	70 011	65 308	42 132	39 864	41 215	20 748	8 295	2 685	60

3 Entwicklung der Bevölkerung 2001 - 2020 in Mecklenburg-

Lfd. Nr.	Berechnungsjahr (31.12.)		Alter von ... bis								
			0 - 20	20 - 60	60 u. mehr	0 - 6	0 - 18	18 - 21	0 - 15	15 - 65	65 u. mehr
1	2001	**insg.**	**365 192**	**979 322**	**415 363**	**74 010**	**310 361**	**80 472**	**228 591**	**1 248 734**	**282 552**
2	**Basis-**	m	188 060	511 616	170 553	38 029	159 570	42 211	117 736	645 521	106 972
3	**jahr**	w	177 132	467 706	244 810	35 981	150 791	38 261	110 855	603 213	175 580
4	2002	**insg.**	**347 608**	**973 430**	**422 876**	**74 814**	**294 117**	**80 058**	**212 160**	**1 237 007**	**294 747**
5		m	179 086	509 025	174 768	38 390	151 318	41 711	109 223	640 180	113 476
6		w	168 522	464 405	248 108	36 424	142 799	38 347	102 937	596 827	181 271
7	2003	**insg.**	**330 643**	**966 402**	**430 304**	**74 598**	**277 448**	**78 888**	**197 470**	**1 221 596**	**308 283**
8		m	170 319	505 918	178 947	38 179	142 849	41 079	101 608	632 966	120 610
9		w	160 324	460 484	251 357	36 419	134 599	37 809	95 862	588 630	187 673
10	2004	**insg.**	**313 950**	**960 914**	**435 212**	**74 141**	**261 180**	**78 001**	**184 427**	**1 203 189**	**322 460**
11		m	161 842	503 399	181 852	37 967	134 560	40 506	94 790	624 582	127 721
12		w	152 108	457 515	253 360	36 174	126 620	37 495	89 637	578 607	194 739
13	2005	**insg.**	**296 956**	**961 924**	**433 274**	**73 334**	**244 160**	**78 196**	**173 488**	**1 183 230**	**335 436**
14		m	153 205	504 001	181 430	37 538	125 748	40 768	89 278	614 958	134 400
15		w	143 751	457 923	251 844	35 796	118 412	37 428	84 210	568 272	201 036
16	2006	**insg.**	**280 463**	**963 341**	**429 902**	**71 827**	**229 035**	**76 256**	**170 988**	**1 155 806**	**346 912**
17		m	144 797	504 619	180 475	36 758	117 911	39 930	88 042	601 429	140 420
18		w	135 666	458 722	249 427	35 069	111 124	36 326	82 946	554 377	206 492
19	2007	**insg.**	**264 093**	**960 161**	**432 091**	**71 230**	**216 441**	**73 143**	**171 585**	**1 132 580**	**352 180**
20		m	136 306	503 192	182 349	36 457	111 313	38 501	88 350	589 960	143 537
21		w	127 787	456 969	249 742	34 773	105 128	34 642	83 235	542 620	208 643
22	2008	**insg.**	**250 659**	**955 251**	**434 561**	**71 763**	**206 927**	**67 378**	**174 313**	**1 109 325**	**356 833**
23		m	129 295	500 679	184 248	36 726	106 515	35 320	89 616	578 427	146 179
24		w	121 364	454 572	250 313	35 037	100 412	32 058	84 697	530 898	210 654
25	2009	**insg.**	**239 601**	**948 717**	**439 136**	**72 559**	**206 316**	**55 399**	**177 835**	**1 090 544**	**359 075**
26		m	123 406	497 303	187 125	37 125	106 202	28 958	91 348	568 876	147 610
27		w	116 195	451 414	252 011	35 434	100 114	26 441	86 487	521 668	211 465
28	2010	**insg.**	**231 240**	**939 724**	**446 427**	**73 567**	**208 466**	**43 065**	**180 866**	**1 081 601**	**354 924**
29		m	119 093	492 255	191 375	37 640	107 244	22 375	92 851	563 872	146 000
30		w	112 147	447 469	255 052	35 927	101 222	20 690	88 015	517 729	208 924

Vorpommern nach ausgewählten Altersgruppen und Geschlecht

unter ... Jahren										Lfd.
15 - 45	45 - 65	20 - 40	40 - 60	0 - 3	3 - 6	6 - 10	10 - 16	16 - 19	19 - 26	Nr.
772 780	**475 954**	**478 889**	**500 433**	**38 500**	**35 510**	**40 839**	**140 825**	**81 956**	**166 650**	1
407 234	238 287	255 288	256 328	19 721	18 308	21 113	72 453	42 151	90 251	2
365 546	237 667	223 601	244 105	18 779	17 202	19 726	68 372	39 805	76 399	3
758 858	**478 149**	**463 907**	**509 523**	**38 300**	**36 514**	**40 688**	**124 354**	**81 066**	**168 546**	4
400 197	239 983	247 727	261 298	19 603	18 787	21 094	64 047	41 576	91 326	5
358 661	238 166	216 180	248 225	18 697	17 727	19 594	60 307	39 490	77 220	6
742 557	**479 039**	**448 179**	**518 223**	**37 266**	**37 332**	**42 657**	**105 909**	**81 256**	**167 290**	7
392 033	240 933	239 812	266 106	19 065	19 114	22 086	54 623	41 838	90 408	8
350 524	238 106	208 367	252 117	18 201	18 218	20 571	51 286	39 418	76 882	9
722 835	**480 354**	**433 733**	**527 181**	**36 327**	**37 814**	**45 223**	**88 919**	**79 278**	**165 919**	10
382 242	242 340	232 439	270 960	18 592	19 375	23 340	45 870	40 985	89 458	11
340 593	238 014	201 294	256 221	17 735	18 439	21 883	43 049	38 293	76 461	12
700 376	**482 854**	**421 117**	**540 807**	**35 717**	**37 617**	**47 287**	**74 478**	**76 056**	**164 267**	13
370 761	244 197	225 953	278 048	18 278	19 260	24 413	38 332	39 515	88 288	14
329 615	238 657	195 164	262 759	17 439	18 357	22 874	36 146	36 541	75 979	15
669 145	**486 661**	**410 156**	**553 185**	**35 238**	**36 589**	**48 866**	**63 355**	**69 992**	**162 641**	16
354 811	246 618	220 463	284 156	18 032	18 726	25 181	32 776	36 225	87 327	17
314 334	240 043	189 693	269 029	17 206	17 863	23 685	30 579	33 767	75 314	18
636 894	**495 686**	**402 561**	**557 600**	**35 582**	**35 648**	**49 416**	**61 574**	**57 410**	**160 827**	19
338 428	251 532	216 962	286 230	18 219	18 238	25 354	32 004	29 644	86 231	20
298 466	244 154	185 599	271 370	17 363	17 410	24 062	29 570	27 766	74 596	21
604 936	**504 389**	**395 733**	**559 518**	**36 657**	**35 106**	**49 481**	**62 370**	**44 326**	**157 030**	22
322 143	256 284	213 677	287 002	18 771	17 955	25 406	32 392	22 784	84 342	23
282 793	248 105	182 056	272 516	17 886	17 151	24 075	29 978	21 542	72 688	24
577 058	**513 486**	**391 196**	**557 521**	**37 779**	**34 780**	**49 166**	**64 918**	**32 278**	**153 268**	25
307 756	261 120	211 374	285 929	19 345	17 780	25 221	33 577	16 802	81 975	26
269 302	252 366	179 822	271 592	18 434	17 000	23 945	31 341	15 476	71 293	27
554 473	**527 128**	**387 998**	**551 726**	**38 182**	**35 385**	**48 153**	**68 760**	**28 343**	**142 720**	28
295 843	268 029	209 491	282 764	19 541	18 099	24 669	35 485	14 837	76 181	29
258 630	259 099	178 507	268 962	18 641	17 286	23 484	33 275	13 506	66 539	30

Noch: **3 Entwicklung der Bevölkerung 2001 - 2020 in Mecklenburg-**

Lfd. Nr.	Berechnungs-jahr (31.12.)		Alter von ... bis								
			0 - 20	20 - 60	60 u. mehr	0 - 6	0 - 18	18 - 21	0 - 15	15 - 65	65 u. mehr
31	2011	**insg.**	**231 472**	**922 309**	**454 900**	**74 611**	**212 049**	**31 580**	**182 865**	**1 076 351**	**349 465**
32		m	119 134	482 975	196 073	38 163	108 888	16 603	93 768	560 508	143 906
33		w	112 338	439 334	258 827	36 448	103 161	14 977	89 097	515 843	205 559
34	2012	**insg.**	**233 906**	**902 655**	**463 556**	**75 574**	**216 027**	**27 921**	**183 940**	**1 067 168**	**349 009**
35		m	120 293	472 651	200 749	38 648	110 817	14 746	94 168	555 382	144 143
36		w	113 613	430 004	262 807	36 926	105 210	13 175	89 772	511 786	204 866
37	2013	**insg.**	**237 371**	**881 464**	**472 296**	**75 644**	**219 020**	**27 261**	**184 701**	**1 057 309**	**349 121**
38		m	121 870	461 533	205 590	38 671	112 287	14 378	94 532	549 716	144 745
39		w	115 501	419 931	266 706	36 973	106 733	12 883	90 169	507 593	204 376
40	2014	**insg.**	**240 989**	**859 545**	**480 920**	**74 830**	**220 598**	**28 927**	**184 924**	**1 045 329**	**351 201**
41		m	123 608	449 939	210 390	38 254	112 985	15 140	94 588	543 081	146 268
42		w	117 381	409 606	270 530	36 576	107 613	13 787	90 336	502 248	204 933
43	2015	**insg.**	**243 546**	**838 686**	**488 840**	**73 865**	**221 080**	**31 856**	**184 280**	**1 031 002**	**355 790**
44		m	124 855	438 887	214 758	37 759	113 081	16 677	94 216	535 231	149 053
45		w	118 691	399 799	274 082	36 106	107 999	15 179	90 064	495 771	206 737
46	2016	**insg.**	**244 623**	**819 357**	**496 012**	**72 702**	**221 106**	**34 094**	**183 561**	**1 014 818**	**361 613**
47		m	125 299	428 752	218 647	37 164	113 070	17 784	93 825	526 545	152 328
48		w	119 324	390 605	277 365	35 538	108 036	16 310	89 736	488 273	209 285
49	2017	**insg.**	**244 417**	**801 211**	**502 472**	**71 235**	**220 431**	**35 447**	**182 850**	**997 544**	**367 706**
50		m	125 042	419 114	222 311	36 414	112 668	18 424	93 433	517 418	155 616
51		w	119 375	382 097	280 161	34 821	107 763	17 023	89 417	480 126	212 090
52	2018	**insg.**	**243 532**	**782 849**	**508 935**	**69 393**	**218 588**	**36 570**	**181 805**	**979 515**	**373 996**
53		m	124 563	409 343	225 845	35 469	111 682	18 890	92 876	507 787	159 088
54		w	118 969	373 506	283 090	33 924	106 906	17 680	88 929	471 728	214 908
55	2019	**insg.**	**241 822**	**763 282**	**516 496**	**67 216**	**216 438**	**37 314**	**180 375**	**960 962**	**380 263**
56		m	123 630	399 096	229 840	34 353	110 555	19 270	92 137	497 857	162 572
57		w	118 192	364 186	286 656	32 863	105 883	18 044	88 238	463 105	217 691
58	2020	**insg.**	**238 962**	**743 822**	**524 218**	**64 777**	**214 195**	**37 351**	**178 480**	**942 558**	**385 964**
59		m	122 122	388 846	233 960	33 103	109 378	19 260	91 155	488 056	165 717
60		w	116 840	354 976	290 258	31 674	104 817	18 091	87 325	454 502	220 247

Vorpommern nach ausgewählten Altersgruppen und Geschlecht

unter ... Jahren										Lfd.
15 - 45	45 - 65	20 - 40	40 - 60	0 - 3	3 - 6	6 - 10	10 - 16	16 - 19	19 - 26	Nr.
536 703	**539 648**	**378 881**	**543 428**	**37 898**	**36 713**	**47 371**	**71 668**	**27 570**	**130 045**	31
286 505	274 003	204 325	278 650	19 396	18 767	24 258	36 936	14 422	69 264	32
250 198	265 645	174 556	264 778	18 502	17 946	23 113	34 732	13 148	60 781	33
522 639	**544 529**	**371 210**	**531 445**	**37 557**	**38 017**	**46 995**	**73 036**	**29 202**	**116 370**	34
279 251	276 131	200 001	272 650	19 221	19 427	24 048	37 555	15 171	61 938	35
243 388	268 398	171 209	258 795	18 336	18 590	22 947	35 481	14 031	54 432	36
510 325	**546 984**	**364 134**	**517 330**	**37 138**	**38 506**	**47 528**	**73 356**	**32 122**	**100 981**	37
272 657	277 059	196 036	265 497	19 006	19 665	24 312	37 589	16 707	53 587	38
237 668	269 925	168 098	251 833	18 132	18 841	23 216	35 767	15 415	47 394	39
499 955	**545 374**	**357 107**	**502 438**	**36 574**	**38 256**	**48 847**	**73 380**	**34 359**	**87 595**	40
266 966	276 115	191 963	257 976	18 718	19 536	24 982	37 579	17 816	46 307	41
232 989	269 259	165 144	244 462	17 856	18 720	23 865	35 801	16 543	41 288	42
491 167	**539 835**	**350 460**	**488 226**	**35 936**	**37 929**	**50 137**	**73 067**	**35 715**	**76 458**	43
262 161	273 070	188 038	250 849	18 390	19 369	25 633	37 373	18 459	40 284	44
229 006	266 765	162 422	237 377	17 546	18 560	24 504	35 694	17 256	36 174	45
483 107	**531 711**	**344 029**	**475 328**	**35 191**	**37 511**	**51 352**	**72 081**	**36 841**	**67 794**	46
257 485	269 060	184 335	244 417	18 009	19 155	26 247	36 835	18 926	35 894	47
225 622	262 651	159 694	230 911	17 182	18 356	25 105	35 246	17 915	31 900	48
477 658	**519 886**	**335 613**	**465 598**	**34 286**	**36 949**	**51 750**	**72 034**	**37 586**	**67 314**	49
254 245	263 173	179 432	239 682	17 545	18 869	26 436	36 800	19 306	35 571	50
223 413	256 713	156 181	225 916	16 741	18 080	25 314	35 234	18 280	31 743	51
473 530	**505 985**	**326 835**	**456 014**	**33 081**	**36 312**	**51 364**	**73 038**	**37 621**	**69 212**	52
251 613	256 174	174 235	235 108	16 927	18 542	26 240	37 286	19 296	36 501	53
221 917	249 811	152 600	220 906	16 154	17 770	25 124	35 752	18 325	32 711	54
469 623	**491 339**	**318 372**	**444 910**	**31 649**	**35 567**	**50 852**	**74 160**	**36 824**	**72 882**	55
249 023	248 834	169 117	229 979	16 192	18 161	25 977	37 840	18 867	38 218	56
220 600	242 505	149 255	214 931	15 457	17 406	24 875	36 320	17 957	34 664	57
465 191	**477 367**	**309 596**	**434 226**	**30 115**	**34 662**	**50 199**	**75 325**	**36 105**	**76 707**	58
246 176	241 880	163 884	224 962	15 406	17 697	25 643	38 431	18 479	40 082	59
219 015	235 487	145 712	209 264	14 709	16 965	24 556	36 894	17 626	36 625	60

4 Bevölkerungsveränderung 2001 - 2020 in Mecklenburg-Vorpommern,

Lfd. Nr.	Berechnungsjahr (31.12.)		Bevölkerung am 31.12.	Bevölkerungsveränderung im Berechnungsjahr						
				insgesamt	davon durch					natürliche Bevölkerungsbewegung (Saldo)
					Wanderung (Saldo)					
					insgesamt	davon im Alter von ... bis unter ... Jahren				
						0 - 20	20 - 40	40 - 65	65 u. mehr	
1	2001	**insg.**	**1 759 877**	**- 15 657**	**- 11 446**	**- 2 496**	**- 9 238**	**- 441**	**729**	**- 4 211**
2	**Basis-**	m	870 229	- 7 338	- 5 515	- 1 017	- 4 594	- 200	296	- 1 823
3	**jahr**	w	889 648	- 8 319	- 5 931	- 1 479	- 4 644	- 241	433	- 2 388
4	2002	**insg.**	**1 743 914**	**- 15 963**	**- 11 580**	**- 2 355**	**- 9 398**	**- 535**	**708**	**- 4 383**
5		m	862 879	- 7 350	- 5 525	- 955	- 4 615	- 253	298	- 1 825
6		w	881 035	- 8 613	- 6 055	- 1 400	- 4 783	- 282	410	- 2 558
7	2003	**insg.**	**1 727 349**	**- 16 565**	**- 11 575**	**- 2 352**	**- 9 395**	**- 537**	**709**	**- 4 990**
8		m	855 184	- 7 695	- 5 522	- 953	- 4 614	- 254	299	- 2 173
9		w	872 165	- 8 870	- 6 053	- 1 399	- 4 781	- 283	410	- 2 817
10	2004	**insg.**	**1 710 076**	**- 17 273**	**- 11 561**	**- 2 350**	**- 9 381**	**- 539**	**709**	**- 5 712**
11		m	847 093	- 8 091	- 5 515	- 950	- 4 606	- 257	298	- 2 576
12		w	862 983	- 9 182	- 6 046	- 1 400	- 4 775	- 282	411	- 3 136
13	2005	**insg.**	**1 692 154**	**- 17 922**	**- 11 501**	**- 2 337**	**- 9 341**	**- 533**	**710**	**- 6 421**
14		m	838 636	- 8 457	- 5 488	- 947	- 4 589	- 251	299	- 2 969
15		w	853 518	- 9 465	- 6 013	- 1 390	- 4 752	- 282	411	- 3 452
16	2006	**insg.**	**1 673 706**	**- 18 448**	**- 11 305**	**- 2 294**	**- 9 203**	**- 518**	**710**	**- 7 143**
17		m	829 891	- 8 745	- 5 397	- 927	- 4 523	- 245	298	- 3 348
18		w	843 815	- 9 703	- 5 908	- 1 367	- 4 680	- 273	412	- 3 795
19	2007	**insg.**	**1 656 345**	**- 17 361**	**- 10 638**	**- 2 147**	**- 8 749**	**- 450**	**708**	**- 6 723**
20		m	821 847	- 8 044	- 5 094	- 868	- 4 307	- 217	298	- 2 950
21		w	834 498	- 9 317	- 5 544	- 1 279	- 4 442	- 233	410	- 3 773
22	2008	**insg.**	**1 640 471**	**- 15 874**	**- 8 766**	**- 1 745**	**- 7 493**	**- 248**	**720**	**- 7 108**
23		m	814 222	- 7 625	- 4 245	- 696	- 3 718	- 127	296	- 3 380
24		w	826 249	- 8 249	- 4 521	- 1 049	- 3 775	- 121	424	- 3 728
25	2009	**insg.**	**1 627 454**	**- 13 017**	**- 5 226**	**- 978**	**- 5 144**	**155**	**741**	**- 7 791**
26		m	807 834	- 6 388	- 2 642	- 368	- 2 614	51	289	- 3 746
27		w	819 620	- 6 629	- 2 584	- 610	- 2 530	104	452	- 4 045
28	2010	**insg.**	**1 617 391**	**- 10 063**	**- 1 623**	**- 191**	**- 2 759**	**553**	**774**	**- 8 440**
29		m	802 723	- 5 111	- 1 001	- 36	- 1 489	230	294	- 4 110
30		w	814 668	- 4 952	- 622	- 155	- 1 270	323	480	- 4 330

Wanderungssaldo, Lebendgeborene und Gestorbene nach Geschlecht

Lebendgeborene				Gestorbene					Lfd. Nr.
insgesamt	darunter von Müttern im Alter von ... bis unter ... Jahren			insgesamt	davon im Alter von ... bis unter ... Jahren				
	20 - 25	25 - 30	30 - 35		0 - 20	20 - 60	60 - 75	75 u. mehr	
12 968	**3 489**	**3 944**	**3 200**	**17 179**	**178**	**2 760**	**5 685**	**8 556**	1
6 644	1 799	1 981	1 686	8 467	128	2 020	3 641	2 678	2
6 324	1 690	1 963	1 514	8 712	50	740	2 044	5 878	3
12 486	**3 445**	**3 739**	**3 064**	**16 869**	**153**	**2 457**	**5 499**	**8 760**	4
6 407	1 767	1 919	1 573	8 232	112	1 801	3 559	2 760	5
6 079	1 678	1 820	1 491	8 637	41	656	1 940	6 000	6
12 221	**3 420**	**3 879**	**2 773**	**17 211**	**148**	**2 466**	**5 617**	**8 980**	7
6 271	1 755	1 991	1 423	8 444	106	1 805	3 643	2 890	8
5 950	1 665	1 888	1 350	8 767	42	661	1 974	6 090	9
12 025	**3 412**	**4 032**	**2 532**	**17 737**	**145**	**2 489**	**5 706**	**9 397**	10
6 170	1 751	2 069	1 299	8 746	104	1 828	3 695	3 119	11
5 855	1 661	1 963	1 233	8 991	41	661	2 011	6 278	12
11 872	**3 366**	**4 199**	**2 360**	**18 293**	**140**	**2 565**	**5 721**	**9 867**	13
6 092	1 728	2 155	1 211	9 061	102	1 882	3 705	3 372	14
5 780	1 638	2 044	1 149	9 232	38	683	2 016	6 495	15
11 735	**3 313**	**4 266**	**2 325**	**18 878**	**133**	**2 664**	**5 712**	**10 369**	16
6 022	1 700	2 190	1 193	9 370	96	1 951	3 685	3 638	17
5 713	1 613	2 076	1 132	9 508	37	713	2 027	6 731	18
12 328	**3 466**	**4 559**	**2 551**	**19 051**	**128**	**2 640**	**5 666**	**10 617**	19
6 326	1 779	2 339	1 309	9 276	92	1 915	3 614	3 655	20
6 002	1 687	2 220	1 242	9 775	36	725	2 052	6 962	21
12 895	**3 628**	**4 795**	**2 834**	**20 003**	**121**	**2 766**	**5 812**	**11 304**	22
6 617	1 862	2 461	1 454	9 997	85	2 027	3 730	4 155	23
6 278	1 766	2 334	1 380	10 006	36	739	2 082	7 149	24
12 750	**3 571**	**4 805**	**2 947**	**20 541**	**111**	**2 790**	**5 769**	**11 871**	25
6 542	1 832	2 466	1 512	10 288	76	2 042	3 694	4 476	26
6 208	1 739	2 339	1 435	10 253	35	748	2 075	7 395	27
12 608	**3 416**	**4 820**	**3 133**	**21 048**	**98**	**2 789**	**5 725**	**12 436**	28
6 470	1 753	2 473	1 607	10 580	66	2 039	3 678	4 797	29
6 138	1 663	2 347	1 526	10 468	32	750	2 047	7 639	30

Noch: **4 Bevölkerungsveränderung 2001 - 2020 in Mecklenburg-Vorpommern,**

Lfd. Nr.	Berechnungsjahr (31.12.)		Bevölkerung am 31.12.	Bevölkerungsveränderung im Berechnungsjahr						
				insgesamt	davon durch					natürliche Bevölkerungsbewegung (Saldo)
					Wanderung (Saldo)					
					insgesamt	davon im Alter von ... bis unter ... Jahren				
						0 - 20	20 - 40	40 - 65	65 u. mehr	
31	2011	**insg.**	**1 608 681**	**- 8 710**	**407**	**252**	**- 1 407**	**780**	**782**	**- 9 117**
32		m	798 182	- 4 541	- 54	158	- 834	332	290	- 4 487
33		w	810 499	- 4 169	461	94	- 573	448	492	- 4 630
34	2012	**insg.**	**1 600 117**	**- 8 564**	**1 246**	**438**	**- 859**	**879**	**788**	**- 9 810**
35		m	793 693	- 4 489	355	244	- 560	380	291	- 4 844
36		w	806 424	- 4 075	891	194	- 299	499	497	- 4 966
37	2013	**insg.**	**1 591 131**	**- 8 986**	**1 545**	**503**	**- 649**	**904**	**787**	**- 10 531**
38		m	788 993	- 4 700	506	275	- 449	394	286	- 5 206
39		w	802 138	- 4 286	1 039	228	- 200	510	501	- 5 325
40	2014	**insg.**	**1 581 454**	**- 9 677**	**1 631**	**514**	**- 591**	**921**	**787**	**- 11 308**
41		m	783 937	- 5 056	551	277	- 414	401	287	- 5 607
42		w	797 517	- 4 621	1 080	237	- 177	520	500	- 5 701
43	2015	**insg.**	**1 571 072**	**- 10 382**	**1 662**	**523**	**- 570**	**919**	**790**	**- 12 044**
44		m	778 500	- 5 437	568	285	- 407	400	290	- 6 005
45		w	792 572	- 4 945	1 094	238	- 163	519	500	- 6 039
46	2016	**insg.**	**1 559 992**	**- 11 080**	**1 671**	**529**	**- 567**	**918**	**791**	**- 12 751**
47		m	772 698	- 5 802	572	288	- 404	398	290	- 6 374
48		w	787 294	- 5 278	1 099	241	- 163	520	501	- 6 377
49	2017	**insg.**	**1 548 100**	**- 11 892**	**1 674**	**529**	**- 563**	**917**	**791**	**- 13 566**
50		m	766 467	- 6 231	574	288	- 402	398	290	- 6 805
51		w	781 633	- 5 661	1 100	241	- 161	519	501	- 6 761
52	2018	**insg.**	**1 535 316**	**- 12 784**	**1 676**	**531**	**- 563**	**917**	**791**	**- 14 460**
53		m	759 751	- 6 716	575	289	- 402	398	290	- 7 291
54		w	775 565	- 6 068	1 101	242	- 161	519	501	- 7 169
55	2019	**insg.**	**1 521 600**	**- 13 716**	**1 677**	**531**	**- 562**	**917**	**791**	**- 15 393**
56		m	752 566	- 7 185	575	289	- 402	398	290	- 7 760
57		w	769 034	- 6 531	1 102	242	- 160	519	501	- 7 633
58	2020	**insg.**	**1 507 002**	**- 14 598**	**1 677**	**531**	**- 562**	**917**	**791**	**- 16 275**
59		m	744 928	- 7 638	576	289	- 402	399	290	- 8 214
60		w	762 074	- 6 960	1 101	242	- 160	518	501	- 8 061

Wanderungssaldo, Lebendgeborene und Gestorbene nach Geschlecht

Lebendgeborene				Gestorbene					Lfd. Nr.
insgesamt	darunter von Müttern im Alter von ... bis unter ... Jahren			insgesamt	davon im Alter von ... bis unter ... Jahren				
	20 - 25	25 - 30	30 - 35		0 - 20	20 - 60	60 - 75	75 u. mehr	
12 494	**3 190**	**4 935**	**3 179**	**21 611**	**97**	**2 765**	**5 705**	**13 044**	31
6 411	1 637	2 532	1 631	10 898	66	2 023	3 672	5 137	32
6 083	1 553	2 403	1 548	10 713	31	742	2 033	7 907	33
12 343	**2 824**	**5 044**	**3 254**	**22 153**	**95**	**2 739**	**5 671**	**13 648**	34
6 334	1 449	2 588	1 670	11 178	64	2 001	3 653	5 460	35
6 009	1 375	2 456	1 584	10 975	31	738	2 018	8 188	36
12 157	**2 363**	**5 147**	**3 341**	**22 688**	**96**	**2 702**	**5 577**	**14 313**	37
6 238	1 213	2 641	1 714	11 444	65	1 972	3 596	5 811	38
5 919	1 150	2 506	1 627	11 244	31	730	1 981	8 502	39
11 922	**1 929**	**5 212**	**3 408**	**23 230**	**97**	**2 660**	**5 476**	**14 997**	40
6 118	990	2 674	1 749	11 725	66	1 937	3 558	6 164	41
5 804	939	2 538	1 659	11 505	31	723	1 918	8 833	42
11 704	**1 492**	**5 229**	**3 521**	**23 748**	**97**	**2 618**	**5 381**	**15 652**	43
6 006	766	2 683	1 806	12 011	67	1 906	3 520	6 518	44
5 698	726	2 546	1 715	11 737	30	712	1 861	9 134	45
11 408	**1 409**	**4 830**	**3 662**	**24 159**	**98**	**2 575**	**5 298**	**16 188**	46
5 854	722	2 479	1 879	12 228	67	1 875	3 476	6 810	47
5 554	687	2 351	1 783	11 931	31	700	1 822	9 378	48
11 013	**1 396**	**4 183**	**3 850**	**24 579**	**101**	**2 541**	**5 373**	**16 564**	49
5 651	716	2 146	1 975	12 456	69	1 849	3 536	7 002	50
5 362	680	2 037	1 875	12 123	32	692	1 837	9 562	51
10 496	**1 490**	**3 483**	**3 919**	**24 956**	**100**	**2 503**	**5 447**	**16 906**	52
5 386	765	1 787	2 011	12 677	68	1 823	3 613	7 173	53
5 110	725	1 696	1 908	12 279	32	680	1 834	9 733	54
9 972	**1 615**	**2 811**	**3 920**	**25 365**	**97**	**2 447**	**5 599**	**17 222**	55
5 117	828	1 443	2 011	12 877	67	1 781	3 724	7 305	56
4 855	787	1 368	1 909	12 488	30	666	1 875	9 917	57
9 473	**1 730**	**2 244**	**3 849**	**25 748**	**94**	**2 381**	**5 952**	**17 321**	58
4 861	887	1 152	1 975	13 075	65	1 737	3 940	7 333	59
4 612	843	1 092	1 874	12 673	29	644	2 012	9 988	60

5 Kennziffern der Bevölkerungsbewegungen je 1 000 Einwohner nach Geschlecht

Vorausberechnungs-jahr	Lebendgeborene	Gestorbene	Saldo der natürlichen Bevölkerungsbewegung	Wanderungssaldo	Saldo insgesamt
			Insgesamt		
2001 [1]	x	x	x	x	x
2002	7,1	9,6	- 2,5	- 6,6	- 9,1
2003	7,0	9,9	- 2,9	- 6,6	- 9,5
2004	7,0	10,3	- 3,3	- 6,7	- 10,0
2005	6,9	10,7	- 3,8	- 6,7	- 10,5
2006	6,9	11,2	- 4,2	- 6,7	- 10,9
2007	7,4	11,4	- 4,0	- 6,4	- 10,4
2008	7,8	12,1	- 4,3	- 5,3	- 9,6
2009	7,8	12,5	- 4,7	- 3,2	- 7,9
2010	7,7	12,9	- 5,2	- 1,0	- 6,2
2011	7,7	13,4	- 5,6	+ 0,3	- 5,4
2012	7,7	13,8	- 6,1	+ 0,8	- 5,3
2013	7,6	14,2	- 6,6	+ 1,0	- 5,6
2014	7,5	14,6	- 7,1	+ 1,0	- 6,1
2015	7,4	15,0	- 7,6	+ 1,1	- 6,6
2016	7,3	15,4	- 8,1	+ 1,1	- 7,1
2017	7,1	15,8	- 8,7	+ 1,1	- 7,6
2018	6,8	16,1	- 9,3	+ 1,1	- 8,3
2019	6,5	16,5	- 10,0	+ 1,1	- 8,9
2020	6,2	16,9	- 10,7	+ 1,1	- 9,6
			männlich		
2001 [1]	x	x	x	x	x
2002	3,6	4,7	- 1,0	- 3,1	- 4,2
2003	3,6	4,8	- 1,2	- 3,2	- 4,4
2004	3,6	5,1	- 1,5	- 3,2	- 4,7
2005	3,6	5,3	- 1,7	- 3,2	- 4,9
2006	3,6	5,5	- 2,0	- 3,2	- 5,2
2007	3,8	5,5	- 1,8	- 3,0	- 4,8
2008	4,0	6,0	- 2,0	- 2,6	- 4,6
2009	4,0	6,3	- 2,3	- 1,6	- 3,9
2010	4,0	6,5	- 2,5	- 0,6	- 3,1
2011	4,0	6,7	- 2,8	- 0,0	- 2,8
2012	3,9	6,9	- 3,0	+ 0,2	- 2,8
2013	3,9	7,2	- 3,3	+ 0,3	- 2,9
2014	3,8	7,4	- 3,5	+ 0,3	- 3,2
2015	3,8	7,6	- 3,8	+ 0,4	- 3,4
2016	3,7	7,8	- 4,1	+ 0,4	- 3,7
2017	3,6	8,0	- 4,4	+ 0,4	- 4,0
2018	3,5	8,2	- 4,7	+ 0,4	- 4,3
2019	3,3	8,4	- 5,1	+ 0,4	- 4,7
2020	3,2	8,6	- 5,4	+ 0,4	- 5,0

1) Basisjahr

Noch: 5 Kennziffern der Bevölkerungsbewegungen je 1 000 Einwohner nach Geschlecht

Vorausberechnungs-jahr	Lebendgeborene	Gestorbene	Saldo der natürlichen Bevölkerungsbewegung	Wanderungssaldo	Saldo insgesamt
			weiblich		
2001 [1]	x	x	x	x	x
2002	3,5	4,9	- 1,5	- 3,4	- 4,9
2003	3,4	5,0	- 1,6	- 3,5	- 5,1
2004	3,4	5,2	- 1,8	- 3,5	- 5,3
2005	3,4	5,4	- 2,0	- 3,5	- 5,5
2006	3,4	5,6	- 2,2	- 3,5	- 5,7
2007	3,6	5,8	- 2,3	- 3,3	- 5,6
2008	3,8	6,0	- 2,3	- 2,7	- 5,0
2009	3,8	6,3	- 2,5	- 1,6	- 4,0
2010	3,8	6,4	- 2,7	- 0,4	- 3,0
2011	3,8	6,6	- 2,9	+ 0,3	- 2,6
2012	3,7	6,8	- 3,1	+ 0,6	- 2,5
2013	3,7	7,0	- 3,3	+ 0,6	- 2,7
2014	3,6	7,2	- 3,6	+ 0,7	- 2,9
2015	3,6	7,4	- 3,8	+ 0,7	- 3,1
2016	3,5	7,6	- 4,1	+ 0,7	- 3,4
2017	3,4	7,8	- 4,3	+ 0,7	- 3,6
2018	3,3	7,9	- 4,6	+ 0,7	- 3,9
2019	3,2	8,1	- 5,0	+ 0,7	- 4,3
2020	3,0	8,3	- 5,3	+ 0,7	- 4,6

1) Basisjahr

6 Wanderungssaldo über die Landesgrenze

Jahr	Wanderungssaldo über die Landesgrenze		
	in andere Bundesländer	ins Ausland	Saldo
Vorausberechnungsjahr	insgesamt		
Ist 1995	- 4 261	+ 4 459	+ 198
Ist 1996	- 30	+ 1 696	+ 1 666
Ist 1997	- 2 309	- 1 194	- 3 503
Ist 1998	- 5 054	+ 1 317	- 3 737
Ist 1999	- 6 895	+ 2 397	- 4 498
Ist 2000	- 12 271	+ 2 793	- 9 478
Ist 2001	- 14 167	+ 2 721	- 11 446
2002	- 14 218	+ 2 638	- 11 580
2003	- 14 214	+ 2 639	- 11 575
2004	- 14 199	+ 2 638	- 11 561
2005	- 14 141	+ 2 640	- 11 501
2006	- 13 942	+ 2 637	- 11 305
2007	- 13 279	+ 2 641	- 10 638
2008	- 11 420	+ 2 654	- 8 766
2009	- 7 917	+ 2 691	- 5 226
2010	- 4 412	+ 2 789	- 1 623
2011	- 2 557	+ 2 964	+ 407
2012	- 1 892	+ 3 138	+ 1 246
2013	- 1 691	+ 3 236	+ 1 545
2014	- 1 638	+ 3 269	+ 1 631
2015	- 1 621	+ 3 283	+ 1 662
2016	- 1 617	+ 3 288	+ 1 671
2017	- 1 614	+ 3 288	+ 1 674
2018	- 1 614	+ 3 290	+ 1 676
2019	- 1 614	+ 3 291	+ 1 677
2020	- 1 614	+ 3 291	+ 1 677
2002 - 2020	- 125 214	+ 56 305	- 68 909

7 Verhältnis der Jungen und Alten zu den im erwerbsfähigen Alter stehenden Personen nach Geschlecht

Berechnungsjahr (31.12.)	Im Erwerbsalter stehende Personen		Außerhalb des üblichen Erwerbsalters stehende Personen						Auf 1 000 20- bis unter 65-Jährige kommen		
	20- bis unter 65-jährig		unter 20-jährig		65-jährig und mehr		zusammen		unter 20-jährig	65-jährig u. mehr	zusammen
	absolut	Anteil	absolut	Anteil	absolut	Anteil	absolut	Anteil			
Insgesamt											
2001 [1]	1 112 133	63,2	365 192	20,8	282 552	16,1	647 744	36,8	328	254	582
2002	1 101 559	63,2	347 608	19,9	294 747	16,9	642 355	36,8	316	268	583
2003	1 088 423	63,0	330 643	19,1	308 283	17,8	638 926	37,0	304	283	587
2004	1 073 666	62,8	313 950	18,4	322 460	18,9	636 410	37,2	292	300	593
2005	1 059 762	62,6	296 956	17,5	335 436	19,8	632 392	37,4	280	317	597
2006	1 046 331	62,5	280 463	16,8	346 912	20,7	627 375	37,5	268	332	600
2007	1 040 072	62,8	264 093	15,9	352 180	21,3	616 273	37,2	254	339	593
2008	1 032 979	63,0	250 659	15,3	356 833	21,8	607 492	37,0	243	345	588
2009	1 028 778	63,2	239 601	14,7	359 075	22,1	598 676	36,8	233	349	582
2010	1 031 227	63,8	231 240	14,3	354 924	21,9	586 164	36,2	224	344	568
2011	1 027 744	63,9	231 472	14,4	349 465	21,7	580 937	36,1	225	340	565
2012	1 017 202	63,6	233 906	14,6	349 009	21,8	582 915	36,4	230	343	573
2013	1 004 639	63,1	237 371	14,9	349 121	21,9	586 492	36,9	236	348	584
2014	989 264	62,6	240 989	15,2	351 201	22,2	592 190	37,4	244	355	599
2015	971 736	61,9	243 546	15,5	355 790	22,6	599 336	38,1	251	366	617
2016	953 756	61,1	244 623	15,7	361 613	23,2	606 236	38,9	256	379	636
2017	935 977	60,5	244 417	15,8	367 706	23,8	612 123	39,5	261	393	654
2018	917 788	59,8	243 532	15,9	373 996	24,4	617 528	40,2	265	407	673
2019	899 515	59,1	241 822	15,9	380 263	25,0	622 085	40,9	269	423	692
2020	882 076	58,5	238 962	15,9	385 964	25,6	624 926	41,5	271	438	708
männlich											
2001 [1]	575 197	66,1	188 060	21,6	106 972	12,3	295 032	33,9	327	186	513
2002	570 317	66,1	179 086	20,8	113 476	13,2	292 562	33,9	314	199	513
2003	564 255	66,0	170 319	19,9	120 610	14,1	290 929	34,0	302	214	516
2004	557 530	65,8	161 842	19,1	127 721	15,1	289 563	34,2	290	229	519
2005	551 031	65,7	153 205	18,3	134 400	16,0	287 605	34,3	278	244	522
2006	544 674	65,6	144 797	17,4	140 420	16,9	285 217	34,4	266	258	524
2007	542 004	65,9	136 306	16,6	143 537	17,5	279 843	34,1	251	265	516
2008	538 748	66,2	129 295	15,9	146 179	18,0	275 474	33,8	240	271	511
2009	536 818	66,5	123 406	15,3	147 610	18,3	271 016	33,5	230	275	505
2010	537 630	67,0	119 093	14,8	146 000	18,2	265 093	33,0	222	272	493
2011	535 142	67,0	119 134	14,9	143 906	18,0	263 040	33,0	223	269	492
2012	529 257	66,7	120 293	15,2	144 143	18,2	264 436	33,3	227	272	500
2013	522 378	66,2	121 870	15,4	144 745	18,3	266 615	33,8	233	277	510
2014	514 061	65,6	123 608	15,8	146 268	18,7	269 876	34,4	240	285	525
2015	504 592	64,8	124 855	16,0	149 053	19,1	273 908	35,2	247	295	543
2016	495 071	64,1	125 299	16,2	152 328	19,7	277 627	35,9	253	308	561
2017	485 809	63,4	125 042	16,3	155 616	20,3	280 658	36,6	257	320	578
2018	476 100	62,7	124 563	16,4	159 088	20,9	283 651	37,3	262	334	596
2019	466 364	62,0	123 630	16,4	162 572	21,6	286 202	38,0	265	349	614
2020	457 089	61,4	122 122	16,4	165 717	22,2	287 839	38,6	267	363	630

1) Basisjahr

Noch: 7 Verhältnis der Jungen und Alten zu den im erwerbsfähigen Alter stehenden Personen nach Geschlecht

Berechnungsjahr (31.12.)	Im Erwerbsalter stehende Personen		Außerhalb des üblichen Erwerbsalters stehende Personen						Auf 1 000 20- bis unter 65-Jährige kommen		
	20- bis unter 65-jährig		unter 20-jährig		65-jährig und mehr		zusammen		unter 20-jährig	65-jährig u. mehr	zusammen
	absolut	Anteil	absolut	Anteil	absolut	Anteil	absolut	Anteil			
weiblich											
2001 [1]	536 936	60,4	177 132	19,9	175 580	19,7	352 712	39,6	330	327	657
2002	531 242	60,3	168 522	19,1	181 271	20,6	349 793	39,7	317	341	658
2003	524 168	60,1	160 324	18,4	187 673	21,5	347 997	39,9	306	358	664
2004	516 136	59,8	152 108	17,6	194 739	22,6	346 847	40,2	295	377	672
2005	508 731	59,6	143 751	16,8	201 036	23,6	344 787	40,4	283	395	678
2006	501 657	59,5	135 666	16,1	206 492	24,5	342 158	40,5	270	412	682
2007	498 068	59,7	127 787	15,3	208 643	25,0	336 430	40,3	257	419	675
2008	494 231	59,8	121 364	14,7	210 654	25,5	332 018	40,2	246	426	672
2009	491 960	60,0	116 195	14,2	211 465	25,8	327 660	40,0	236	430	666
2010	493 597	60,6	112 147	13,8	208 924	25,6	321 071	39,4	227	423	650
2011	492 602	60,8	112 338	13,9	205 559	25,4	317 897	39,2	228	417	645
2012	487 945	60,5	113 613	14,1	204 866	25,4	318 479	39,5	233	420	653
2013	482 261	60,1	115 501	14,4	204 376	25,5	319 877	39,9	239	424	663
2014	475 203	59,6	117 381	14,7	204 933	25,7	322 314	40,4	247	431	678
2015	467 144	58,9	118 691	15,0	206 737	26,1	325 428	41,1	254	443	697
2016	458 685	58,3	119 324	15,2	209 285	26,6	328 609	41,7	260	456	716
2017	450 168	57,6	119 375	15,3	212 090	27,1	331 465	42,4	265	471	736
2018	441 688	57,0	118 969	15,3	214 908	27,7	333 877	43,0	269	487	756
2019	433 151	56,3	118 192	15,4	217 691	28,3	335 883	43,7	273	503	775
2020	424 987	55,8	116 840	15,3	220 247	28,9	337 087	44,2	275	518	793

1) Basisjahr

8 Korridor der Bevölkerungsentwicklung

Vorausberechnungsjahr	Bevölkerung am 31.12.		
	Prognose	obere Korridorbegrenzung	untere Korridorbegrenzung
2001 [1]	1 759 877	1 759 877	1 759 877
2002	1 743 914	1 743 915	1 743 914
2003	1 727 349	1 727 353	1 727 345
2004	1 710 076	1 710 092	1 710 053
2005	1 692 154	1 692 208	1 692 055
2006	1 673 706	1 673 887	1 673 325
2007	1 656 345	1 656 926	1 654 968
2008	1 640 471	1 642 147	1 636 176
2009	1 627 454	1 631 444	1 616 715
2010	1 617 391	1 624 933	1 596 845
2011	1 608 681	1 620 511	1 577 720
2012	1 600 117	1 616 563	1 562 188
2013	1 591 131	1 612 339	1 550 237
2014	1 581 454	1 607 520	1 538 985
2015	1 571 072	1 602 066	1 527 279
2016	1 559 992	1 595 983	1 514 922
2017	1 548 100	1 589 145	1 501 780
2018	1 535 316	1 581 465	1 487 806
2019	1 521 600	1 572 896	1 472 977
2020	1 507 002	1 563 478	1 457 360

1) Basisjahr

9 Veränderung der Bevölkerung im Vorausberechnungszeitraum nach Altersgruppen und Geschlecht

Alter von ... bis unter ... Jahren	Bevölkerung am 31.12.2001 (Basisjahr)	Bevölkerung am 31.12.2020	Veränderung	
			absolut	in Prozent
		Insgesamt		
0 - 5	62 747	52 853	- 9 894	84,23
5 - 10	52 102	62 123	+ 10 021	119,23
10 - 15	113 742	63 504	- 50 238	55,83
15 - 20	136 601	60 482	- 76 119	44,28
20 - 25	120 545	55 691	- 64 854	46,20
25 - 30	87 073	44 233	- 42 840	50,80
30 - 35	116 767	106 839	- 9 928	91,50
35 - 40	154 504	102 833	- 51 671	66,56
40 - 45	157 290	95 113	- 62 177	60,47
45 - 50	146 537	80 531	- 66 006	54,96
50 - 55	111 453	112 839	+ 1 386	101,24
55 - 60	85 153	145 743	+ 60 590	171,15
60 - 65	132 811	138 254	+ 5 443	104,10
65 - 70	104 199	125 216	+ 21 017	120,17
70 - 75	77 130	78 176	+ 1 046	101,36
75 und mehr	101 223	182 572	+ 81 349	180,37
Insgesamt	**1 759 877**	**1 507 002**	**- 252 875**	**85,63**
		männlich		
0 - 5	32 207	27 013	- 5 194	83,87
5 - 10	26 935	31 733	+ 4 798	117,81
10 - 15	58 594	32 409	- 26 185	55,31
15 - 20	70 324	30 967	- 39 357	44,03
20 - 25	65 782	29 177	- 36 605	44,35
25 - 30	47 733	23 276	- 24 457	48,76
30 - 35	61 381	56 392	- 4 989	91,87
35 - 40	80 392	55 039	- 25 353	68,46
40 - 45	81 622	51 325	- 30 297	62,88
45 - 50	75 525	42 674	- 32 851	56,50
50 - 55	57 094	57 397	+ 303	100,53
55 - 60	42 087	73 566	+ 31 479	174,80
60 - 65	63 581	68 243	+ 4 662	107,33
65 - 70	47 940	59 908	+ 11 968	124,96
70 - 75	32 128	36 044	+ 3 916	112,19
75 und mehr	26 904	69 765	+ 42 861	259,31
Insgesamt	**870 229**	**744 928**	**- 125 301**	**85,60**
		weiblich		
0 - 5	30 540	25 840	- 4 700	84,61
5 - 10	25 167	30 390	+ 5 223	120,75
10 - 15	55 148	31 095	- 24 053	56,38
15 - 20	66 277	29 515	- 36 762	44,53
20 - 25	54 763	26 514	- 28 249	48,42
25 - 30	39 340	20 957	- 18 383	53,27
30 - 35	55 386	50 447	- 4 939	91,08
35 - 40	74 112	47 794	- 26 318	64,49
40 - 45	75 668	43 788	- 31 880	57,87
45 - 50	71 012	37 857	- 33 155	53,31
50 - 55	54 359	55 442	+ 1 083	101,99
55 - 60	43 066	72 177	+ 29 111	167,60
60 - 65	69 230	70 011	+ 781	101,13
65 - 70	56 259	65 308	+ 9 049	116,08
70 - 75	45 002	42 132	- 2 870	93,62
75 und mehr	74 319	112 807	+ 38 488	151,79
Insgesamt	**889 648**	**762 074**	**- 127 574**	**85,66**

1 Altersaufbau der Bevölkerung in Mecklenburg-Vorpommern 2001 und 2020

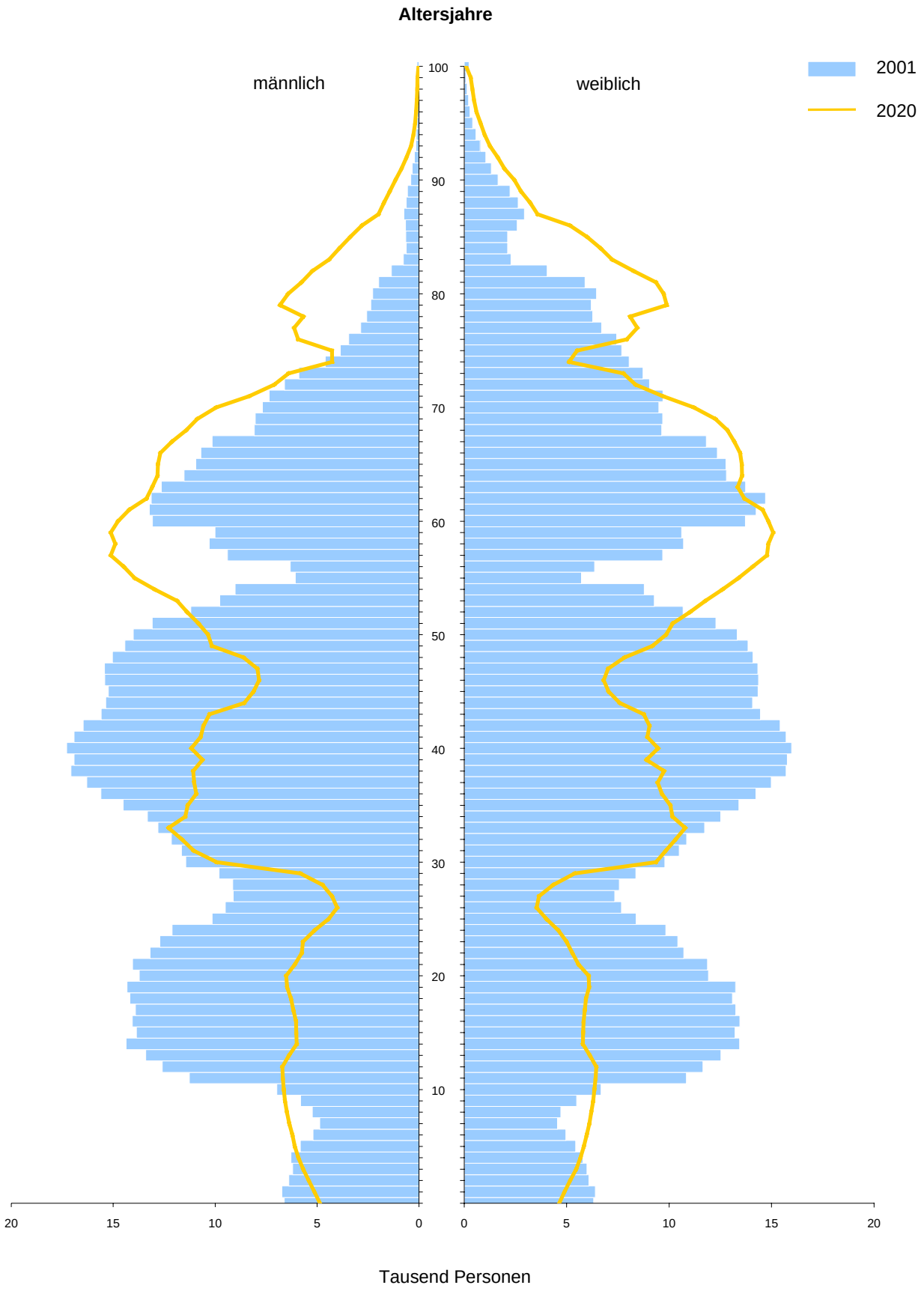

2 Bevölkerungsentwicklung 2001 bis 2020 in Mecklenburg-Vorpommern

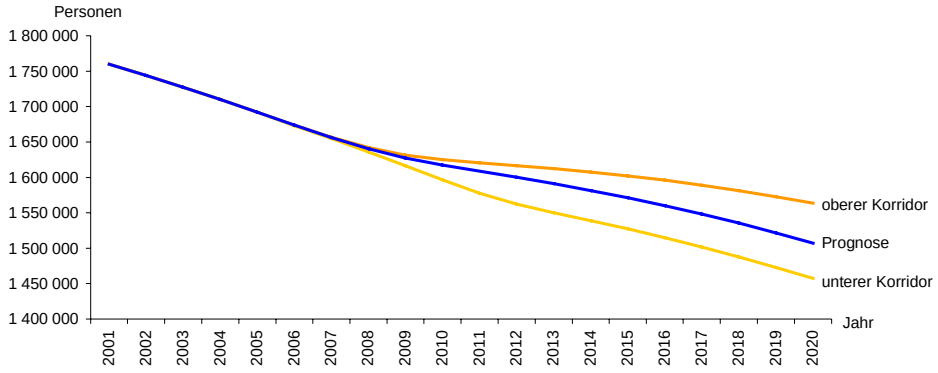

3 Lebendgeborene und Gestorbene 2001 bis 2020 in Mecklenburg-Vorpommern

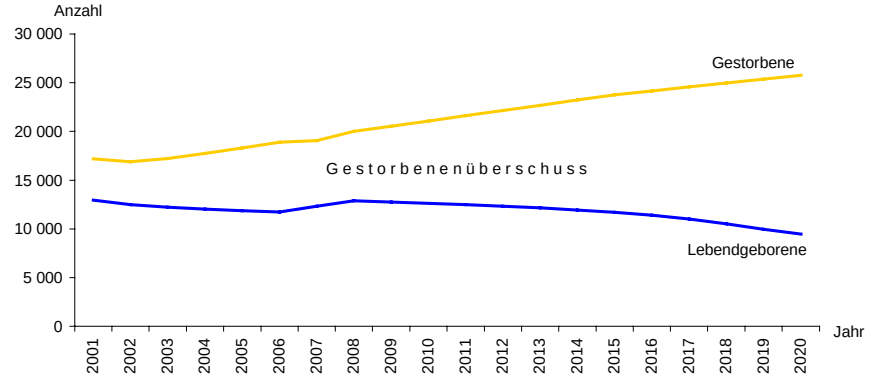

4 Wanderungen über die Landesgrenze 2001 bis 2020 in Mecklenburg-Vorpommern

innerhalb Deutschlands

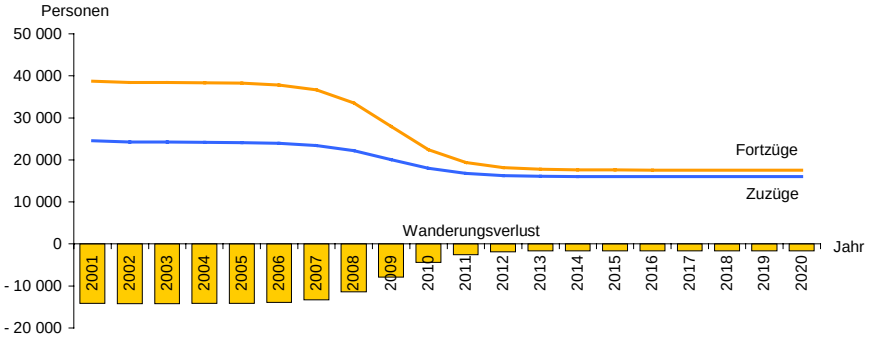

Ausland

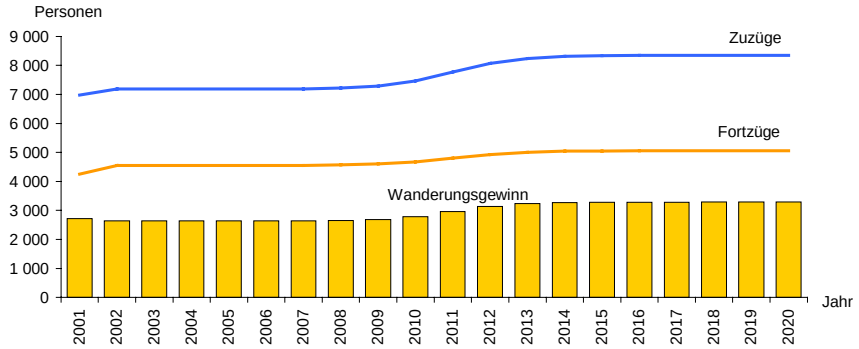

5 Frauen im Alter von 20 bis 44 Jahren

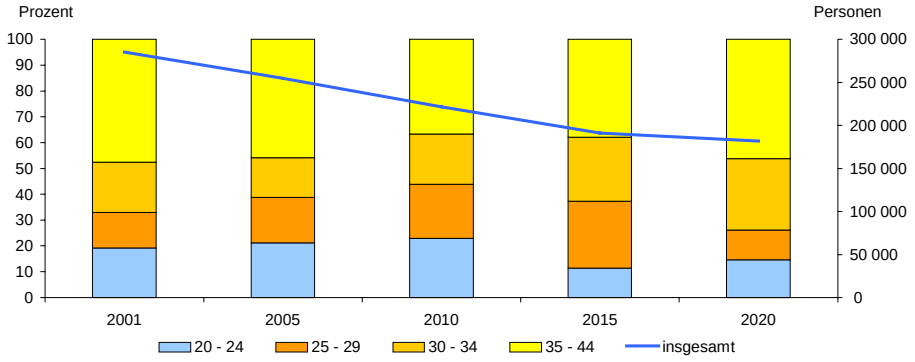

6 Entwicklung und Struktur der Bevölkerung im Erwerbsalter

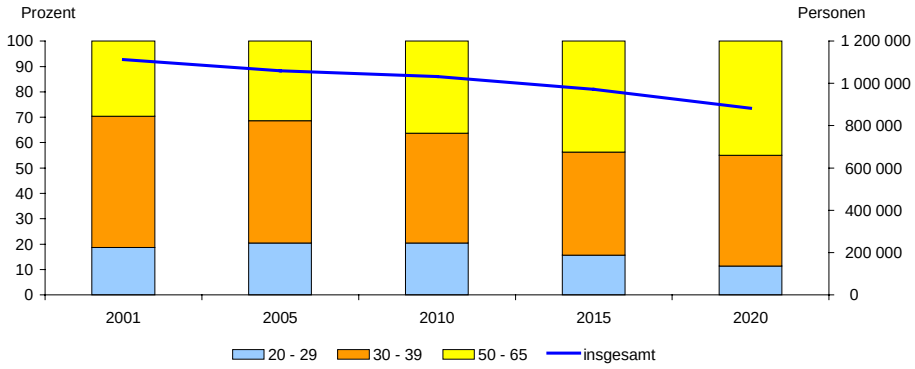

7 Bevölkerungsentwicklung 2001 bis 2020 in den für das Bildungswesen relevanten Altersgruppen

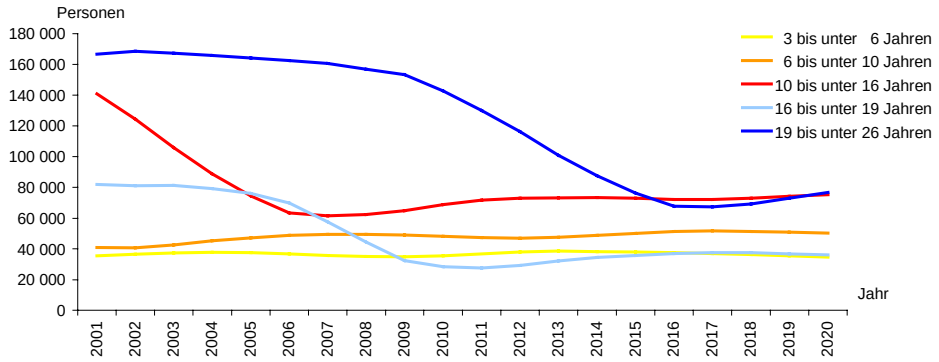

8 Entwicklung des Verhältnisses der Jungen und Alten zu den im erwerbsfähigen Alter stehenden Personen

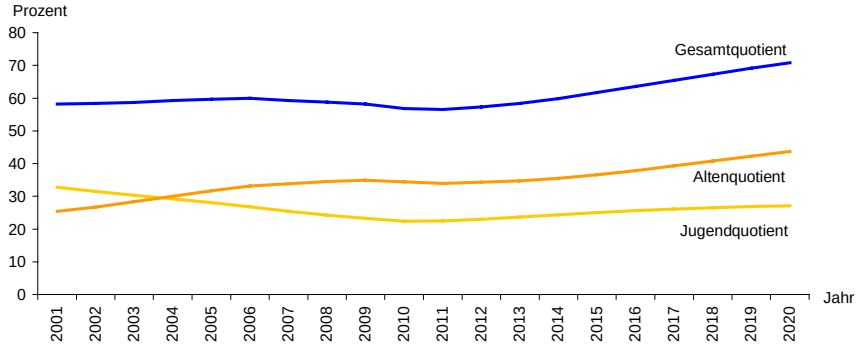

Altenquotient (= Anteil der 65-Jährigen und Älteren an den 20- bis unter 65-Jährigen)
Jugendquotient (= Anteil der unter 20-Jährigen an den 20- bis unter 65-Jährigen)
Gesamtquotient (= Summe des Jugend- und Altenquotienten)